REPUBBLICA ITALIANA

BOLLETTINO UFFICIALE
della Regione Puglia

REGIONE PUGLIA

ANNO LIII | BARI, 20 OTTOBRE 2022 | **n. 113**



Deliberazioni del Consiglio e della Giunta
Atti regionali
Atti e comunicazioni degli Enti Locali
Appalti - Bandi
Concorsi
Avvisi

Il Bollettino Ufficiale della Regione Puglia si pubblica con frequenza infrasettimanale ed è diviso in due parti.

Nella parte I sono pubblicati:

a) sentenze ed ordinanze della Corte Costituzionale riguardanti leggi della Regione Puglia;
b) ricorsi e sentenze di Organi giurisdizionali che prevedono un coinvolgimento della Regione Puglia;
c) leggi e regolamenti regionali;
d) deliberazioni del Consiglio Regionale riguardanti la convalida degli eletti;
e) atti e circolari aventi rilevanza esterna;
f) comunicati ufficiali emanati dal Presidente della Regione e dal Presidente del Consiglio Regionale;
g) atti relativi all'elezione dell'Ufficio di Presidenza dell'Assemblea, della Giunta regionale, delle Commissioni permanenti e loro eventuali dimissioni;
h) deliberazioni, atti e provvedimenti generali attuativi delle direttive ed applicativi dei regolamenti della Comunità Europea;
i) disegni di legge ai sensi dell'art. 8 della L.R. n. 19/97;
j) lo Statuto regionale e le sue modificazioni;
k) richieste di referendum con relativi risultati;
l) piano di sviluppo regionale con aggiornamenti o modifiche.

Nella parte II sono pubblicati:

a) decreti ed ordinanze del Presidente della Giunta regionale;
b) deliberazioni della Giunta regionale;
c) determinazioni dirigenziali;
d) decreti ed ordinanze del Presidente della Giunta regionale in veste di Commissario delegato;
e) atti del Difensore Civico regionale come previsto da norme regionali o su disposizioni del Presidente o della Giunta;
f) atti degli Enti Locali;
g) deliberazioni del Consiglio Regionale;
h) statuti di enti locali;
i) concorsi;
j) avvisi di gara;
k) annunci legali;
l) avvisi;
m) rettifiche;
n) atti di organi non regionali, di altri enti o amministrazioni, aventi particolare rilievo e la cui pubblicazione non è prescritta.

SOMMARIO

"Avviso per i redattori e per gli Enti:
Il Bollettino Ufficiale della Regione Puglia si attiene alle regole della Legge 150/2000 per la semplificazione del linguaggio e per la facilitazione dell'accesso dei cittadini alla comprensione degli atti della Pubblica Amministrazione. Tutti i redattori e gli Enti inserzionisti sono tenuti ad evitare sigle, acronimi, abbreviazioni, almeno nei titoli di testa dei provvedimenti".

PARTE SECONDA

Deliberazioni del Consiglio e della Giunta

DELIBERAZIONE DEL CONSIGLIO REGIONALE 4 ottobre 2022, n. 109
Proposta di legge alle Camere ai sensi del secondo comma dell'articolo 121 della Costituzione "Modifiche all'articolo 1 della legge 27 dicembre 2019, n. 160 (Bilancio di previsione dello Stato per l'anno finanziario 2020 e bilancio pluriennale per il triennio 2020-2022)"......66185

Atti regionali

DECRETO DEL PRESIDENTE DELLA GIUNTA REGIONALE 11 ottobre 2022, n. 410
Fondazione Pino Pascali - Museo d'arte Contemporanea. Consiglio di Amministrazione - nomina Rappresentante regionale. 66191

DECRETO DEL PRESIDENTE DELLA GIUNTA REGIONALE 11 ottobre 2022, n. 411
D.Lgs. 502/1992 - L.R. 20/2015 - Designazione componente regionale in seno al Collegio Sindacale dell'ASL BR......66193

DECRETO DEL PRESIDENTE DELLA GIUNTA REGIONALE 13 ottobre 2022, n. 413
Consigliere del Presidente per le Autonomie locali. Modifiche al D.P.G.R. n. 26 del 26/01/2020...66195

DECRETO DEL PRESIDENTE DELLA GIUNTA REGIONALE 18 ottobre 2022, n. 419
Decreto Ministeriale n. 191 del 17 maggio 2022 - PNRR - Investimento 4.4 - Investimenti fognatura e depurazione - Missione 2, Componente 4 - Delega al Dirigente della Sezione Risorse Idriche degli adempimenti necessari per la presentazione delle candidature progettuali. 66197

DETERMINAZIONE DELLA DIRETTORA DEL DIPARTIMENTO SVILUPPO ECONOMICO 11 ottobre 2022, n. 23
Avviso Pubblico per l'acquisizione delle candidature di otto componenti esperti per la costituzione dell'Osservatorio regionale sull'Idrogeno, di cui all'art.4 della L.R. n.34/2019. Approvazione Elenchi dei Componenti dell'Osservatorio. 66199

DETERMINAZIONE DEL DIRIGENTE SEZIONE ATTUAZIONE PROGRAMMI COMUNITARI PER L'AGRICOLTURA 27 settembre 2022, n. 680
P.S.R. Puglia 2014/2022- Misura 16 - Cooperazione - Sottomisura 16.2 "Sostegno a progetti pilota e allo sviluppo di nuovi prodotti, pratiche, processi e tecnologie". Avviso Pubblico approvato con D.A.G. n. 194 del 12/09/2018, pubblicata nel B.U.R.P. n. 121 del 20/09/2018.

Beneficiario: "GO CO.S.MEL"
Titolo del progetto: "COMPETITIVITÀ E SOSTENIBILITÀ DELLA COLTURA DEL MELOGRANO IN PUGLIA" - Acronimo: "CO.S.MEL".
Soggetto capofila: "Omissis"
CUP: B7920000160009
Revoca dell'aiuto concesso con DDS n. 134 del 06/07/2020. 66207

DETERMINAZIONE DEL DIRIGENTE SEZIONE ATTUAZIONE PROGRAMMI COMUNITARI PER L'AGRICOLTURA 13 ottobre 2022, n. 732
Programma di Sviluppo Rurale 2014-2020. Bando 2022 _ Misura 11 - Sottomisura 11.1-11.2. Approvazione sub condizione degli elenchi delle domande rilasciate ed ammissibili alla fase di istruttoria tecnico-amministrativa. 66214

DETERMINAZIONE DEL DIRIGENTE SEZIONE ATTUAZIONE PROGRAMMI COMUNITARI PER L'AGRICOLTURA 13 ottobre 2022, n. 744
PSR Puglia 2014/2022 - sottomisura 8.5 "Aiuti agli investimenti destinati ad accrescere la resilienza e il pregio ambientale degli ecosistemi forestali". Avviso pubblico approvato con Determina dell'Autorità di Gestione (DAdG) n. 264 del 27.11.2017, pubblicato nel BURP n. 135 del 30.11.2017. Concessione proroga per fine lavori e presentazione domanda di saldo. 66346

DETERMINAZIONE DEL DIRIGENTE SEZIONE ATTUAZIONE PROGRAMMI COMUNITARI PER L'AGRICOLTURA 13 ottobre 2022, n. 745
PSR Puglia 2014-2022. Disposizioni urgenti per Enti Pubblici e altri soggetti tenuti al rispetto della normativa in materia di appalti pubblici di cui al D. Lgs. N. 50/2016 e s.m.i. per fronteggiare gli aumenti eccezionali dei prezzi dei materiali da costruzione 66353

DETERMINAZIONE DEL DIRIGENTE SEZIONE ATTUAZIONE DEI PROGRAMMI COMUNITARI PER L'AGRICOLTURA 13 ottobre 2022, n. 746
Programma di Sviluppo Rurale Regione Puglia 2014/2020 - Misura 19 "Sostegno allo sviluppo locale LEADER - (SLTP - sviluppo locale di tipo partecipativo)" - Sottomisura 19.2 "Sostegno all'esecuzione degli interventi nell'ambito della strategia di sviluppo locale di tipo partecipativo" – "Avviso pubblico per la presentazione delle manifestazioni di interesse e domande di sostegno relative ai progetti integrati complessi (PIC) a regia diretta", approvato con DAG n. 438 del 03/12/2019 e pubblicato nel BURP n. 144 del 12/12/2019 - Provvedimento di concessione degli aiuti in favore del GAL TERRE DEL PRIMITIVO s.c.a.r.l. 66360

DETERMINAZIONE DEL DIRIGENTE SEZIONE ATTUAZIONE PROGRAMMI COMUNITARI PER L'AGRICOLTURA 14 ottobre 2022, n. 750
PSR Puglia 2014/2022 - sottomisura 8.5 "Aiuti agli investimenti destinati ad accrescere la resilienza e il pregio ambientale degli ecosistemi forestali". Avviso pubblico approvato con Determina dell'Autorità di Gestione (DAdG) n. 264 del 27.11.2017, pubblicato nel BURP n. 135 del 30.11.2017. 16° Elenco di Concessione delle Domande di Sostegno ammesse agli aiuti. 66402

DETERMINAZIONE DEL DIRIGENTE SEZIONE ATTUAZIONE DEI PROGRAMMI COMUNITARI PER L'AGRICOLTURA 14 ottobre 2022, n. 752
P.S.R. Puglia 2014/2022 - Misura 8 "Investimenti nello sviluppo delle aree forestali e nel miglioramento della redditività delle foreste" - Sottomisura 8.1 "Sostegno alla forestazione/all'imboschimento". Avviso pubblico approvato con Determina dell'Autorità di Gestione (DAdG) n. 100 del 16.06.2017, pubblicato nel BURP n. 72 del 22.06.2017.
Concessione proroghe per fine lavori e presentazione della domanda di saldo 66412

DETERMINAZIONE DEL DIRIGENTE SEZIONE AUTORIZZAZIONI AMBIENTALI 12 ottobre 2022, n. 344
ID VIA 532 - Provvedimento Autorizzativo Unico Regionale PAUR ex art. 27 bis del D.lgs. 152/2006 per il progetto di "Impianto di produzione da fonte solare fotovoltaica della potenza nominale di 84,49 MWp nel Comune di Salice Salentino (LE) con opere di connessione alla RTN ricadenti nei Comuni di Erchie (BR) e San Pancrazio Salentino (BR)".
Proponente: Nexta Bel 1 S.r.l...... 66419

DETERMINAZIONE DEL DIRIGENTE SEZIONE AUTORIZZAZIONI AMBIENTALI 12 ottobre 2022, n. 345
ID VIA 664 - Provvedimento Autorizzativo Unico Regionale PAUR ex art. 27 bis del D.lgs. 152/2006 per il "Realizzazione di un impianto fotovoltaico della potenza di picco pari a 44,01 MWp e potenza di immissione pari a 42 MW" sito nei Comuni di Santeramo in Colle (BA) e Altamura (BA) Località "zona industriale Jesce
Proponente: EMERA S.r.l 66485

DETERMINAZIONE DEL DIRIGENTE SEZIONE AUTORIZZAZIONI AMBIENTALI 12 ottobre 2022, n. 347
ID VIA 553 - Provvedimento Autorizzativo Unico Regionale PAUR ex art. 27 bis del D.lgs. 152/2006 per il "Realizzazione di un impianto per la produzione di energia elettrica da fonte eolica costituito da n. 11 aerogeneratori ciascuno della potenza nominale pari a 2,72 MWe," sito in agro del Comune di Spinazzola in località Savinetta e relative opere di connessione che interessano anche il comune di Genzano di Lucania, Prov. BT e PZ, Inquadramento Catastale (riportare Fg. e p.lle) Comune di Spinazzola (BT) Fg.111 p.lla 55, 60, 64 - Fg.118 p.lla 1 - Fg.119 p.lla 23,24 - Fg.120 p.lla 11 - Fg.121 p.lla 18,24 - Fg.128 p.lla 17 - Fg.129 p.lla 7 - Fg.130 p.lla 15, 17 - Comune di Genzano di Lucania (PZ) Fg. 17 p.lla 9, 266
Proponente: Daunia Energia S.r.l. 66605

DETERMINAZIONE DEL DIRIGENTE SEZIONE AUTORIZZAZIONI AMBIENTALI 14 ottobre 2022, n. 357
VAS-1748-VAL - Valutazione Ambientale Strategica del Programma Regionale FESR FSE 2021-2027..... 66686

DETERMINAZIONE DEL DIRIGENTE SEZIONE CICLO RIFIUTI E BONIFICHE 10 ottobre 2022, n. 241
Accordi di Programma per la definizione degli interventi di messa in sicurezza e bonifica delle aree comprese nel Sito di Interesse Nazionale di "Manfredonia" e nel Sito di Interesse Nazionale di "Taranto". Approvazione schema disciplinare regolante i rapporti tra Regione Puglia e i Soggetti attuatori degli interventi programmati dagli Accordi. 66718

DETERMINAZIONE DEL DIRIGENTE SEZIONE CICLO RIFIUTI E BONIFICHE 11 ottobre 2022, n. 245
P.O.R. Puglia FESR FSE 2014-2020 "Patto per la Puglia". Asse VI - Azione 6.2 "Interventi per la bonifica di aree inquinate". Comune di Palagiano "Piano di caratterizzazione ex discarica comunale Località Lamaderchia". Revoca del finanziamento e disimpegno di cui alla D.D. n. 204 del 30.07.2018. 66731

DETERMINAZIONE DEL DIRIGENTE SEZIONE COMPETITIVITA' 18 ottobre 2022, n. 798
PO FESR 2014/2020. Regolamento generale dei regimi di aiuto in esenzione n. 17 del 30 settembre 2014 e ss.mm. e ii. - Titolo II - Capo 3 Circolante e Capo 6 Circolante - Proroga della richiesta di rinuncia alla premialità del 10%...... 66736

DETERMINAZIONE DEL DIRIGENTE SEZIONE COMPETITIVITA' DELLE FILIERE AGROALIMENTARI 13 ottobre 2022, n. 249
OCM Vino - Misura "Ristrutturazione e riconversione dei vigneti"
Disposizioni regionali di attuazione a valere sulle risorse finanziarie afferenti alla campagna 2022/2023 approvate con DDS n. 74 del 21/03/2022.
Presa d'atto dell'elenco regionale delle domande di sostegno presentate, approvazione delle graduatorie regionali provvisorie "A" e "B" ed ammissione all'istruttoria tecnico - amministrativa. 66747

DETERMINAZIONE DEL DIRIGENTE SEZIONE GESTIONE SOSTENIBILE E TUTELA DELLE RISORSE FORESTALI E NATURALI 18 ottobre 2022, n. 687
DGR n. 1124/2022: Autorizzazione al prelievo in deroga della specie "Storno" ai sensi art. 9 comma 1 lett. a) della Direttiva 2009/147/CE e dell'art. 19bis della L. n. 157/92. Modalità presentazione istanze autorizzative. 66787

DETERMINAZIONE DEL DIRIGENTE VICARIO SEZIONE MOBILITA' SOSTENIBILE E VIGILANZA DEL TRASPORTO PUBBLICO LOCALE 14 ottobre 2022, n. 99
P.O.R. PUGLIA 2014-2020 - Asse IV - Azione 4.4 - Determinazione dirigenziale n.30/2022 - BURP n.41 del 07/04/2022: "Avviso pubblico per la selezione di proposte progettuali finalizzate al rinnovo del parco automobilistico del TPL urbano SMART GO CITY - seconda edizione". Provvedimento di non ammissibilità dell'intervento denominato "Progetto per la fornitura di n.2 autobus con alimentazione ibrida a metano" del comune di Bisceglie. 66794

DETERMINAZIONE DEL DIRIGENTE VICARIO SEZIONE MOBILITA' SOSTENIBILE E VIGILANZA DEL TRASPORTO PUBBLICO LOCALE 14 ottobre 2022, n. 100
P.O.R. PUGLIA 2014-2020 - Asse IV - Azione 4.4 - Determinazione dirigenziale n.30/2022 - BURP n.41 del 07/04/2022: "Avviso pubblico per la selezione di proposte progettuali finalizzate al rinnovo del parco automobilistico del TPL urbano SMART GO CITY - seconda edizione". Provvedimento di non ammissibilità dell'intervento denominato "Progetto per la fornitura di n.4 autobus per il rinnovo del parco automobilistico del TPL" del comune di Monopoli. 66800

DETERMINAZIONE DEL DIRIGENTE SEZIONE OSSERVATORIO FITOSANITARIO 10 ottobre 2022, n. 117
Reg. (UE) 2020/1201 - D.Lgs 19 del 02/02/2021 – D.G.R. 343/2022. Prescrizione di estirpazione di piante infette da Xylella f. (art. 13 del Reg. (UE) 2020/1201) in agro di Martina Franca (TA) - Area delimitata SALENTO. 66807

DETERMINAZIONE DEL DIRIGENTE SEZIONE OSSERVATORIO FITOSANITARIO 14 ottobre 2022, n. 119
Reg. (UE) 2020/1201 - D.Lgs 19 del 02/02/2021 - D.G.R. 343/2022. Prescrizione di misure di eradicazione ai sensi dell'art. 7 del Reg. (UE) 2020/1201 in agro di Monopoli - Area delimitata di Monopoli. 66818

DETERMINAZIONE DEL DIRIGENTE SEZIONE OSSERVATORIO FITOSANITARIO 14 ottobre 2022, n. 120
Reg. (UE) 2020/1201 - D.Lgs 19 del 02/02/2021 - D.G.R. 343/2022. Prescrizione di misure di eradicazione ai sensi dell'art. 7 del Reg. (UE) 2020/1201 in agro di Polignano a Mare - Area indenne. 66831

DETERMINAZIONE DEL DIRIGENTE SEZIONE POLITICHE E MERCATO DEL LAVORO 12 ottobre 2022, n. 472
Trattamento di mobilità in deroga ai sensi dell' art. 1, comma 127 della Legge 30 dicembre 2021, n. 234. Autorizzazione al trattamento di mobilità in deroga per n. 4 lavoratori che operano in un'area di crisi industriale complessa. 66843

DETERMINAZIONE DEL DIRIGENTE SEZIONE PER L'ATTUAZIONE DELLE POLITICHE DI GENERE 18 ottobre 2022, n. 195
Deliberazione Giunta Regionale n. 975 dell'11 luglio 2022 avente ad oggetto "Scuole in STE@M. Progetti per la promozione delle discipline STEM - Adozione AVVISO PUBBLICO PER LA PRESENTAZIONE DI PROPOSTE PROGETTUALI FINALIZZATE ALLA COSTITUZIONE DI SCUOLE POLO STE@M. 66850

DETERMINAZIONE DEL DIRIGENTE SEZIONE STRATEGIE E GOVERNO DELL'OFFERTA 6 giugno 2022, n. 187
Revoca della Determinazione Dirigenziale n. 206 del 28/08/2019. Autorizzazione all'esercizio ed accreditamento istituzionale della nuova sede della U.O. Medicina Trasfusionale accreditata dell'A.O.U. "Policlinico" di Bari, ai sensi del Regolamento Regionale n. 15/2013. 66868

DETERMINAZIONE DEL DIRIGENTE SEZIONE STRATEGIE E GOVERNO DELL'OFFERTA 6 giugno 2022, n. 188
Conferma dell'autorizzazione all'esercizio ed accreditamento istituzionale del Servizio Trasfusionale accreditato dell'A.O.U. "OO.RR." di Foggia, ai sensi del Regolamento Regionale n. 15/2013. 66875

DETERMINAZIONE DEL DIRIGENTE SEZIONE STRATEGIE E GOVERNO DELL'OFFERTA 15 settembre 2022, n. 326
Conferma dell'autorizzazione all'esercizio ed accreditamento istituzionale del Servizio Trasfusionale accreditato dell'ospedale "L. Bonomo" di Andria (BT), ai sensi del Regolamento Regionale n. 15/2013. 66882

DETERMINAZIONE DEL DIRIGENTE SEZIONE STRATEGIE E GOVERNO DELL'OFFERTA 15 settembre 2022, n. 327
Conferma dell'autorizzazione all'esercizio ed accreditamento istituzionale del Servizio Trasfusionale accreditato dell'IRCCS "Casa Sollievo della Sofferenza" di San Giovanni Rotondo (FG); ai sensi dell'art. 6.3 del Regolamento Regionale n. 15/2013. 66888

DETERMINAZIONE DEL DIRIGENTE SEZIONE STRATEGIE E GOVERNO DELL'OFFERTA 15 settembre 2022, n. 328
Conferma dell'autorizzazione all'esercizio ed accreditamento istituzionale del Servizio Trasfusionale accreditato dell'Ospedale "San Giacomo" di Monopoli (BA), ai sensi del Regolamento Regionale n. 15/2013. 66894

DETERMINAZIONE DEL DIRIGENTE SEZIONE STRATEGIE E GOVERNO DELL'OFFERTA 15 settembre 2022, n. 329
Conferma dell'autorizzazione all'esercizio ed accreditamento istituzionale del Servizio Trasfusionale accreditato dell'Ospedale "F. Perinei" di Altamura, ai sensi del Regolamento Regionale n. 15/2013... 66901

DETERMINAZIONE DEL DIRIGENTE SEZIONE STRATEGIE E GOVERNO DELL'OFFERTA 15 settembre 2022, n. 330
Conferma dell'autorizzazione all'esercizio ed accreditamento istituzionale del Servizio Trasfusionale accreditato dell'E.E. "F. Miulli" di Acquaviva delle Fonti (BA), ai sensi del Regolamento Regionale n. 15/2013. 66908

DETERMINAZIONE DEL DIRIGENTE SEZIONE STRATEGIE E GOVERNO DELL'OFFERTA 15 settembre 2022, n. 332
Conferma dell'autorizzazione all'esercizio ed accreditamento istituzionale del Servizio Trasfusionale accreditato dell'Ospedale "Vito Fazzi" di Lecce, ai sensi del Regolamento Regionale n. 15/2013. 66914

DETERMINAZIONE DEL DIRIGENTE SEZIONE STRATEGIE E GOVERNO DELL'OFFERTA 15 settembre 2022, n. 333
Conferma dell'autorizzazione all'esercizio ed accreditamento istituzionale del Servizio Trasfusionale accreditato dell'Ospedale "Santa Maria Novella" di Galatina (LE), ai sensi del Regolamento Regionale n. 15/2013. 66921

DETERMINAZIONE DEL DIRIGENTE SEZIONE STRATEGIE E GOVERNO DELL'OFFERTA 20 settembre 2022, n. 338
Conferma dell'autorizzazione all'esercizio ed accreditamento istituzionale del Servizio Trasfusionale accreditato dell'Ospedale "SS. Annunziata" di Taranto ai sensi del Regolamento Regionale n. 15/2013. 66927

DETERMINAZIONE DEL DIRIGENTE SEZIONE STRATEGIE E GOVERNO DELL'OFFERTA 10 ottobre 2022, n. 351
Modifica in parte qua della DD 417 del 29/12/2021 - REVOCA assegnazione provvisoria di n. 30 posti a COOPERATIVA SOCIALE LA PIETRA ANGOLARE per un Centro diurno disabili di cui al RR n.5/2019 da realizzare nel Comune di Manduria alla Via XX Settembre n. 106 di cui alla DD n. 417 del 29/12/2021. 66934

DETERMINAZIONE DEL DIRIGENTE SEZIONE STRATEGIE E GOVERNO DELL'OFFERTA 10 ottobre 2022, n. 352
Metropolis Consorzio di Cooperative Sociali - Società Cooperativa Onlus. Autorizzazione all'esercizio e accreditamento istituzionale, ai sensi dell'art. 3, comma 3, lett. c), dell'art. 8, comma 3 e dell'art. 24,

comma 3, della L.R. n. 9/2017 e s.m.i., per n. 1 Struttura Semiresidenziale Terapeutica per il trattamento dei disturbi psichiatrici gravi in preadolescenza e adolescenza di cui all'art. 2 del R.R. n. 14/2014, denominata "Gabbiano", da ubicarsi in Ginosa (TA), alla via Teano n. 6. 66942

DETERMINAZIONE DEL DIRIGENTE SEZIONE STRATEGIE E GOVERNO DELL'OFFERTA 10 ottobre 2022, n. 353
Annullamento d'ufficio della D.D. n. 347 del 29/09/2022. Aggiornamento dell'accreditamento istituzionale della struttura specialistica ambulatoriale di Diagnostica per immagini senza l'utilizzo di grandi macchine, ubicata in Gallipoli (LE) alla Via M. K. Gandhi snc, per modifica della ragione sociale da "Studio radiologico dottori Quarta Colosso Giorgio, Piero e Luca S.n.c." a "Diagnostica Quarta Colosso S.r.l.", ai sensi dell'art. 3, comma 3, lett. c) della L.R. n. 9/2017 e s.m.i.. 66955

DETERMINAZIONE DEL DIRIGENTE SEZIONE STRATEGIE E GOVERNO DELL'OFFERTA 11 ottobre 2022, n. 355
PARERE FAVOREVOLE in relazione alla richiesta di VERIFICA DI COMPATIBILITA' ai fini dell'autorizzazione alla realizzazione presentata dal Comune di San Giovanni Rotondo a seguito dell'istanza della Società Cooperativa sociale "Gargano Salute" per una RSA disabili di n. 20 pl di Rsa di mantenimento di tipo A di cui al R.R. 5/2019, con dotazione di 20 pl denominata "San Giovanni Battista" da realizzare nel Comune di San Giovanni Rotondo alla Via Adua n.1. 66962

DETERMINAZIONE DEL DIRIGENTE SEZIONE STRATEGIE E GOVERNO DELL'OFFERTA 13 ottobre 2022, n. 357
Conferma dell'autorizzazione all'esercizio ai sensi dell'art.3, comma 3, lett. c) e dell'art.8, comma 3 della L.R. n.9 del 2.05.2017 e ss.mm.ii. e rilascio dell'accreditamento ai sensi ai sensi dell'art 24 della L.R. n. 9 del 02/05/2017 e smi per un centro diurno per soggetti non autosufficienti di cui al R.R. n. 4/2019 di titolarità della Cooperativa Sociale Keres Onlus con dotazione di 30 posti denominato "Centro diurno il tempio dei ricordi" ubicato a Lucera (FG) alla Piazza S. Giacomo n.8. 66970

DETERMINAZIONE DEL DIRIGENTE SEZIONE STRATEGIE E GOVERNO DELL'OFFERTA 13 ottobre 2022, n. 358
Conferma dell'autorizzazione all'esercizio ai sensi dell'art.3, comma 3, lett. c) e dell'art.8, comma 3 della L.R. n.9 del 2.05.2017 e ss.mm.ii. e rilascio dell'accreditamento ai sensi ai sensi dell'art 24 della L.R. n. 9 del 02/05/2017 e smi per una Rsa non autosufficienti di cui al R.R. n. 4/2019 di titolarità del Comune di Motta Montecorvino con dotazione di n. 30 pl ai fini dell'autorizzazione (di cui 24 pl di Rsa di mantenimento di tipo A e 6 pl di Rsa di mantenimento di tipo B) e 20 pl (di cui 14 di Rsa di mantenimenti di tipo A e 6 di Rsa di mantenimento di tipo B) ai fini dell'accreditamento denominata "Io Abito qui" ubicata in Motta Montecorvino alla Via Isonzo snc. 66981

DETERMINAZIONE DEL DIRIGENTE SEZIONE TRASPORTO PUBBLICO LOCALE E INTERMODALITA' 29 settembre 2022, n, 129
POR PUGLIA 2014-2020. Asse VII "Sistemi di trasporto e infrastrutture di rete"- Azione 7.4 "Interventi per la competitività del sistema portuale e interportuale". Avviso Pubblico di selezione di "Interventi di dragaggio dei fondali marini unitamente alla gestione dei sedimenti estratti". Elenco dei progetti ammissibili a contribuzione finanziaria ed elenco dei progetti non ammessi. Decimo aggiornamento ad intervenuto completamento delle attività istruttorie sulle istanze trasmesse entro il termine di vigenza dello sportello di cui all'A.D. n. 4/2020, approvazione e pubblicazione. 66992

DETERMINAZIONE DEL DIRIGENTE SEZIONE TURISMO E INTERNAZIONALIZZAZIONE 30 settembre 2022, n. 190
CUP B39I22001210009. FSC 2014/2020 Patto per la Puglia (DGR n. 2188/2016, n. 317/2017, n. 2335/2017 e DGR n. 1316/2022) Progetto "Valorizzazione della cultura e della creatività territoriale". Approvazione schema di Accordo pubblico-pubblico con Teatro Pubblico Pugliese. Accertamento entrata e Impegno di spesa di € 1.500.000,00. 67004

DETERMINAZIONE DEL DIRIGENTE SEZIONE TURISMO E INTERNAZIONALIZZAZIONE 30 settembre 2022, n. 191
CUP B39I22001220009. FSC 2014/2020 Patto per la Puglia (DGR n. 2188/2016, n. 317/2017, n. 2335/2017 e DGR n. 1316/2022) Progetto "Interventi di riposizionamento competitivo delle destinazioni turistiche di cui al Piano strategico del Turismo attraverso attività di comunicazione, promozione, innovazione, accoglienza, governance e prodotto" . Approvazione schema di Accordo pubblico-pubblico con Agenzia regionale ARET Pugliapromozione. Accertamento entrata e Impegno di spesa di € 1.455.776,49. 67022

DETERMINAZIONE DEL DIRIGENTE SEZIONE TURISMO E INTERNAZIONALIZZAZIONE 10 ottobre 2022, n. 196
L.r. 17/2019 e ss.mm. ii. "Disciplina delle Agenzie di Viaggio e Turismo, Art.15 D.D. n.192 del 30/09/2022 - Nomina Commissione d'esame per direttore tecnico di agenzia di viaggio e turismo. Integrazione...... 67039

DETERMINAZIONE DEL DIRIGENTE SEZIONE TURISMO E INTERNAZIONALIZZAZIONE 11 ottobre 2022, n. 199
CUP B39I22001230009. FSC 2014/2020 Patto per la Puglia (DGR n. 2188/2016, n. 317/2017, n. 2335/2017 e DGR n. 1316/2022) Progetto "Promuovere il cinema ed i suoi luoghi". Approvazione schema di Accordo pubblico-pubblico con Fondazione Apulia Film Commission. Accertamento entrata e Impegno di spesa di € 500.000,00. 67044

DETERMINAZIONE DEL DIRIGENTE SEZIONE TURISMO E INTERNAZIONALIZZAZIONE 14 ottobre 2022, n. 206
Determinazione Dirigenziale n. 51 del 15 aprile 2020 avente ad oggetto: "DGR n.50/2020. L.r 1/2002. Linee Guida per la Composizione ed il Funzionamento dell'Osservatorio Regionale sul Turismo. Nomina Componenti Comitato di indirizzo e sorveglianza". Sostituzione componenti. 67061

DETERMINAZIONE DEL DIRIGENTE SERVIZIO AIA-RIR 11 ottobre 2022, n. 341
D.Lgs. 17 febbraio 2017, n.42 - Riconoscimento conformità e validità di un corso di aggiornamento riguardante la professione di tecnico competente in acustica denominato "Gli errori più comuni nelle misure acustiche", proposto dalla Società E-TRAIN S.r.l, della durata complessiva di n. 6 ore e da svolgersi con frequenza a distanza (FaD). 67066

DETERMINAZIONE DEL DIRIGENTE SERVIZIO AIA-RIR 12 ottobre 2022, n. 343
Servizio di gestione dell'impianto complesso RSU costituito da centro di selezione rifiuti, linea di biostabilizzazione, linea di compostaggio ed annessa discarica di servizio/soccorso - bacino FG/5 – Deliceto (Fg); D.D. n. 167/2009 e s.m.i. - Gestore: BIWIND srl. Approvazione chiusura ai sensi dell'art.12 comma 3 del D.lgs.36/2003 e s.m.i. dei lotti di discarica 1 e 2 di completamento, presa d'atto verifica ai sensi dell'art. 12 comma 2 del D.Lgs. 36/2003 e s.m.i. del primo lotto funzionale ex ATO FG/5 ed approvazione chiusura dello stesso art.12 comma 3 del D.lgs.36/2003. 67071

DETERMINAZIONE DEL DIRIGENTE SERVIZIO AIA-RIR 12 ottobre 2022, n. 352
ID AIA 2579 - Gestore Daisy srl - Attività IPPC 5.4 - Discarica per Rifiuti Speciali e Impianto di inertizzazione ubicati nel Comune di Barletta - Contrada San Procopio snc. Già autorizzata con Determina Dirigenziale della Provincia di Bari n. 124 del 09/12/2002 e integrata con D.D. n. 4036 del 05/12/12 della Provincia BAT. Riesame dell'AIA con D.D. n. 333 del 18/04/2018 della Provincia BAT e aggiornata con Determinazione Dirigenziale n. 180 del 07/03/2019 . Modifica non sostanziale AIA ai sensi art. 29-nonies del D.Lgs. n. 152/06 e s.m.i...... 67078

DETERMINAZIONE DEL DIRIGENTE SERVIZIO VIA E VINCA 29 settembre 2022, n. 332
ID_6215. PSR Puglia 2014-2020 - M4/SM4.4B "RIPRISTINO DI CISTERNA IN PIETRA A SECCO PREESISTENTE". Proponente: AZIENDA AGRICOLA SCHIAVARELLI & C.S.S. Comune di Grumo Appula (BA). Valutazione di incidenza ambientale, livello I "fase di screening". 67086

DETERMINAZIONE DEL DIRIGENTE SERVIZIO VIA E VINCA 4 ottobre 2022, n. 333
PSR Puglia 2014 - 2020. M4/SM4.4 B "Realizzazione di una recinzione per la riduzione dei conflitti tra zootecnia estensiva e predatori". Proponente: Gerardi Liborio. Comune di Altamura (BA). Valutazione di Incidenza Ambientale (fase di screening). ID_6142 67094

DETERMINAZIONE DEL DIRIGENTE SERVIZIO VIA E VINCA 10 ottobre 2022, n. 339
ID_6123. POR PUGLIA 2014-2020 - Asse VI - Azione 6.6 - Sub-Azione 6.6.a - "Interventi per la tutela e la valorizzazione di aree di attrazione naturale". "Realizzazione di Progetti per la rete ecologia regionale". Realizzazione dell'intervento "Tramareterra - Rete ecologica di Frigole. Valutazione di Incidenza ex art. 5 del DPR 357/97 e smi. 67105

Atti e comunicazioni degli Enti Locali

CITTA' METROPOLITANA DI BARI
Ordinanza 29 settembre 2022, n. 11
Pagamento diretto delle indennità di espropriazione espressamente accettate. 67119

Appalti-Bandi, Concorsi e Avvisi

Appalti

REGIONE PUGLIA - DETERMINAZIONE DEL DIRIGENTE SEZIONE GESTIONE SOSTENIBILE E TUTELA DELLE RISORSE FORESTALI E NATURALI 14 ottobre 2022, n. 672
P.O. FEAMP 2014/2020 - Misura 5.68 "Misure a favore della commercializzazione"(art. 68 del Reg. UE n. 508/2014). - Servizi relativi alla realizzazione di attività di animazione, promozione, comunicazione e informazione rivolte ai consumatori e agli operatori del settore della pesca e dell'acquacoltura, nell'ambito della manifestazione fieristica "FIERA DEL LEVANTE", a Bari dal 15 al 23 ottobre 2022 - Approvazione verbali di gara. Aggiudicazione ai sensi dell'art. 32 comma 5 del D.Lgs. n. 50/2016 e smi. CIG: 94343732E4 CUP: B99I22001010009. 67122

Concorsi

REGIONE PUGLIA - DETERMINAZIONE DEL DIRIGENTE SEZIONE STRATEGIE E GOVERNO DELL'OFFERTA 13 ottobre 2022,n. 356
Corso triennale di Formazione Specifica in Medicina Generale della Regione Puglia 2018-2021. Approvazione elenco dei medici tirocinanti che hanno superato l'esame finale - sessione straordinaria del giorno 08 settembre 2022. 67136

REGIONE PUGLIA - DETERMINAZIONE DEL DIRIGENTE SEZIONE STRATEGIE E GOVERNO DELL'OFFERTA 17 ottobre 2022, n. 361
ASL BA - Designazione componenti regionali, effettivi e supplenti, in seno alle Commissioni esaminatrici dei concorsi pubblici per la copertura di posti di Dirigente Medico in diverse discipline. 67141

REGIONE PUGLIA - DETERMINAZIONE DEL DIRIGENTE SEZIONE STRATEGIE E GOVERNO DELL'OFFERTA 17 ottobre 2022, n. 362
ASL TA - Designazione componenti regionali, effettivi e supplenti, in seno alla Commissione esaminatrice del concorso pubblico per la copertura di 10 posti di Dirigente Medico in Psichiatria. 67147

REGIONE PUGLIA - DETERMINAZIONE DEL DIRIGENTE SEZIONE STRATEGIE E GOVERNO DELL'OFFERTA 17 ottobre 2022, n. 363
ASL BR - Designazione componenti regionali, effettivi e supplenti, in seno alle Commissioni esaminatrici dei concorsi pubblici per la copertura di posti di Dirigente Medico in diverse discipline. 67151

ARESS PUGLIA - AGENZIA REGIONALE PER LA SALUTE ED IL SOCIALE
BANDO DI AVVISO PUBBLICO, PER TITOLI E COLLOQUIO, PER IL CONFERIMENTO, AI SENSI DELL'ART. 15 - OCTIES DEL D.LGS N. 502/92 E SS.MM.II., DI UN INCARICO A TEMPO DETERMINATO PER LA STRUTTURA SPECIALE A PROGETTO "COORDINAMENTO DELL'HEALTH MARKETPLACE". 67156

SOCIETA' INNOVAPUGLIA
AVVISO PUBBLICO DI SELEZIONE DEL PERSONALE PER PROFILI DA INSERIRE NELLA DIVISIONE IT. 67165

ARET PUGLIAPROMOZIONE - DETERMINAZIONE DEL DIRETTORE GENERALE 11 ottobre 2022, n. 1853
BANDO PER L'ACQUISIZIONE DI MANIFESTAZIONE DI INTERESSE PER ASSEGNAZIONE TEMPORANEA (c.d. COMANDO) PRESSO L'A.RE.T. PUGLIAPROMOZIONE. 67183

ARTI PUGLIA
Estratto D.D. n. 290 del 18 ottobre 2022. Avviso Pubblico "Selezione Team: approvazione esiti valutazione di ammissibilità e merito delle istanze pervenute dal 01/06/2022 al 30/06/2022. 67193

ASL BA
AVVISO PUBBLICO PER IL CONFERIMENTO DELL'INCARICO QUINQUENNALE DI DIRETTORE DELLA STRUTTURA COMPLESSA CARDIOLOGIA DELL'AREA OSPEDALIERA BARI NORD. 67196

ASL BA
BANDO DI CONCORSO PUBBLICO, PER TITOLI ED ESAMI, PER N. 15 POSTI DI DIRIGENTE MEDICO - DISCIPLINA "MEDICINA FISICA E RIABILITAZIONE". 67213

ASL BA
BANDO DI CONCORSO PUBBLICO, PER TITOLI ED ESAMI, PER N. 3 POSTI DI DIRIGENTE MEDICO - DISCIPLINA "NEUROPSICHIATRIA INFANTILE". 67223

ASL LE
Avviso pubblico PROGETTO S.C.A.P. (Servizio di Consulenza Ambulatoriale Pediatrica) - ANNO 2022. 67233

ASL TA
AVVISO PUBBLICO PER CONFERIMENTO DI INCARICHI PROVVISORI DI SOSTITUZIONE E DI REPERIBILITÀ IN CONVENZIONE NEL SERVIZIO DI CONTINUITÀ ASSISTENZIALE DELLA ASL TA - ANNO 2022. 67237

SOCIETA' SANITASERVICE ASL BR
AVVISO DI SELEZIONE PUBBLICA PER AFFIDAMENTO INCARICO MEDICO COMPETENTE AI SENSI DEL D.LGS. 81/2008 E S.M.I. 67238

AZIENDA OSPEDALIERO UNIVERSITARIA POLICLINICO RIUNITI FOGGIA
Concorso pubblico, per titoli ed esami, per la copertura a tempo indeterminato di n. 5 posti di Dirigente Medico della disciplina di Ematologia. 67243

AZIENDA OSPEDALIERO UNIVERSITARIA POLICLINICO RIUNITI FOGGIA
Concorso, per titoli ed esami, per la copertura a tempo indeterminato di n. 4 posti di Dirigente Medico della

disciplina di Neonatologia. 67261
IRCCS ISTITUTO TUMORI "GIOVANNI PAOLO II" BARI
AVVISO DI RINVIO SORTEGGIO:
Concorso pubblico, per titoli ed esami, per la copertura di n. 1 posto a tempo pieno ed indeterminato di Dirigente Medico - disciplina Urologia, ai sensi del DPR n. 483/1997.
Concorso pubblico, per titoli ed esami, per la copertura di n. 2 posti a tempo pieno ed indeterminato di Dirigente Medico - disciplina Ginecologia ed Ostetricia, ai sensi del DPR n. 483/1997.
BANDI DI CONCORSO PUBBLICATI NEL BOLLETTINO UFFICIALE REGIONE PUGLIA N. 96 DEL 01 SETTEMBRE 2022 E, PER ESTRATTO, NELLA GAZZETTA UFFICIALE 4^ SERIE SPECIALE CONCORSI ED ESAMI N. 77 DEL 27 SETTEMBRE 2022. 67279

IRCCS ISTITUTO TUMORI "GIOVANNI PAOLO II" BARI
Avviso di pubblica selezione, per titoli e colloquio, per n.1 Borsa di studio della durata di 12 mesi, con livello di qualificazione B2 JUNIOR - profilo Biologo, per lo svolgimento delle attività di studio e ricerca relative ai progetti di Ricerca Corrente 2022, Linea 1) n.1 e n.3, approvati con delib. n.219/2022 - P.I. Dr. Francesco Alfredo Zito. 67280

GAL DAUNIA RURALE 2020
DETERMINAZIONE N. 86 DEL 28 SETTEMBRE 2022
PSR PUGLIA 2014-2020 - Misura 19 - Sottomisura 19.2 "Sostegno all'esecuzione nell'ambito degli interventi della strategia" - "Intervento 3.1 - RECUPERO, RESTAURO ED ALLESTIMENTO DI SPAZI E IMMOBILI FINALIZZATO AD ACCOGLIERE SERVIZI DI BASE, INNOVATIVI E CREATIVI PER LA COMUNITÀ LOCALE, COMPRESE LE ATTIVITÀ CULTURALI E RICREATIVE" - Codice univoco bando 50821.
Determina di approvazione graduatoria definitiva delle domande di sostegno ammesse a finanziamento - Terza scadenza. 67298

GAL DAUNIA RURALE 2020
DETERMINAZIONE N. 89 DEL 3 ottobre 2022
PSR PUGLIA 2014-2020 - Misura 19 - Sottomisura 19.2 "Sostegno all'esecuzione nell'ambito degli interventi della strategia" - "INTERVENTO 2.1 - START - UP E SOSTEGNO ALL'INNOVAZIONE DI IMPRESE EXTRA-AGRICOLE A COMPLETAMENTO, QUALIFICAZIONE E SUPPORTO DELL'OFFERTA LOCALE DEL FOOD DISTRICT DELLA DAUNIA RURALE"
Determina di approvazione graduatoria definitiva delle domande di sostegno ammesse a finanziamento - Seconda scadenza. 67305

GAL TERRA DEI MESSAPI
Determina del Responsabile unico del procedimento prot. n. 1140 del 17/10/2022
Misura 19 "Sostegno allo sviluppo locale LEADER", sottomisura 19.2 "Sostegno all'esecuzione nell'ambito degli interventi della Strategia SLTP" - Strategia di Sviluppo Locale del GAL Terra dei Messapi "ARTHAS" 2014/2020 - Azione 2 - Intervento 2.1 - "Incentivare lo sviluppo e l'avviamento di PMI legate alla fruibilità turistica innovativa del territorio". Riapertura bando (6° stop&go). 67311

Avvisi

REGIONE PUGLIA SEZIONE PROMOZIONE DEL COMMERCIO, ARTIGIANATO ED INTERNAZIONALIZZAZIONE DELLE IMPRESE - SERVIZIO COMMERCIO E ARTIGIANATO
BANDI COMUNALI PER LA COPERTURA DEI POSTEGGI LIBERI FINALIZZATI ALL'ESERCIZIO DEL COMMERCIO

SU AREA PUBBLICA Seconda sessione 2022. 67313
SOCIETA' RETE FERROVIARIA ITALIANA
Provvedimento n. 46/22b/DEP del 30 settembre 2022. Ordinanza deposito delle indennità definitive di esproprio. Comune di Noicattaro (BA). 67420

SOCIETA' RETE FERROVIARIA ITALIANA
Provvedimento n. 58/22b/PAG del 17 ottobre 2022. Provvedimento di svincolo delle indennità depositate. 67422

STUDIO LEGALE BRUNO
Estratto ricorso n. 440/2022 R.G. Tribunale civile di Brindisi per il riconoscimento di proprietà per usucapione. 67425

PARTE SECONDA

Deliberazioni del Consiglio e della Giunta

DELIBERAZIONE DEL CONSIGLIO REGIONALE 4 ottobre 2022, n. 109

Proposta di legge alle Camere ai sensi del secondo comma dell'articolo 121 della Costituzione "Modifiche all'articolo 1 della legge 27 dicembre 2019, n. 160 (Bilancio di previsione dello Stato per l'anno finanziario 2020 e bilancio pluriennale per il triennio 2020-2022)".

L'anno **duemilaventidue**, il giorno **quattro** del mese di **ottobre**, alle ore **12:00**, in Bari, nella Sala delle adunanze del Consiglio regionale, in seduta pubblica, si è riunito

IL CONSIGLIO REGIONALE

sotto la Presidenza di Loredana Capone
Vice Presidenti: Cristian Casili – Giovanni De Leonardis
Consiglieri segretari: Sergio Clemente – Giacomo Diego Gatta
e con l'assistenza del Segretario generale del Consiglio Domenica Gattulli

CONSIGLIERI PRESENTI/ASSENTI

Consigliere	Presente in Aula	Assente
AMATI Fabiano	x	
BARONE Rosa	x	
BELLOMO Davide	x	
BRUNO Maurizio	x	
CAMPO Francesco Paolo	x	
CAPONE Loredana	x	
CARACCIOLO Filippo	x	
CAROLI Luigi	x	
CASILI Cristian	x	
CILIENTO Debora	x	
CLEMENTE Sergio	x	
CONSERVA Giacomo	x	
DE BLASI Gianfranco	x	
DE LEONARDIS Giannicola	x	
DE PALMA Vito	x	
DELL'ERBA Paolo	x	
DELLI NOCI Alessandro	x	
DI BARI Grazia	x	
DI GREGORIO Vincenzo	x	
EMILIANO Michele	x	
GABELLONE Antonio Maria	x	
GALANTE Marco	x	
GATTA Giacomo Diego	x	

LA NOTTE Francesco	x	
LACATENA Stefano	x	
LARICCHIA Antonella	x	
LEO Sebastiano Giuseppe	x	
LEOCI Alessandro Antonio		x
LOPALCO Pietro Luigi	x	
LOPANE Gianfranco	x	
MAURODINOIA Anna	x	
MAZZARANO Michele	x	
MAZZOTTA Paride	x	
MENNEA Ruggiero	x	
METALLO Donato	x	
PAGLIARO Paolo	x	
PAOLICELLI Francesco	x	
PARCHITELLI Lucia	x	
PENTASSUGLIA Donato	x	
PERRINI Renato	x	
PIEMONTESE Raffaele	x	
SCALERA Antonio Paolo	x	
SPLENDIDO Joseph		x
STEA Giovanni Francesco	x	
STELLATO Massimiliano	x	
TAMMACCO Saverio	x	
TUPPUTI Giuseppe	x	
TUTOLO Antonio	x	
VENTOLA Francesco	x	
VIZZINO Mauro	x	
ZULLO Ignazio	x	

VISTI gli articoli 22, 26, 32, 35 e 37 dello Statuto della Regione Puglia;

VISTO il regolamento interno del Consiglio regionale;

VISTA la nota di convocazione del Consiglio regionale n. 20220015314 del 2909/2022;

VISTA la proposta di legge alle Camere a firma dei consiglieri Bellomo, Conserva, De Blasi, Splendido **“Articolo 1 della legge 27 dicembre 2019, n. 160 (Bilancio di previsione dello Stato per l’anno finanziario 2020 e bilancio pluriennale per il triennio 2020-2022). Modifiche ai commi 75-ter e 75-quater dell’articolo 1 della legge 27 dicembre 2019, n. 160”**;

UDITA E FATTA PROPRIA la relazione del Presidente della V Commissione consiliare permanente, relatore il consigliere Francesco Paolo Campo, nel testo che segue:

“Sig. Presidente, Colleghi Consiglieri,

la proposta di legge al Parlamento, in esame, individua alcune modifiche ai commi 75-bis e 75-novies

dell'articolo 1 della legge 27 dicembre 2019, n. 160 (Bilancio di previsione dello Stato per l'anno finanziario 2020 e bilancio pluriennale per il triennio 2020-2022). Lo scopo è quello di rafforzare le misure per la circolazione in sicurezza, non solo degli utilizzatori dei monopattini elettrici, ma anche degli altri utenti della strada, prevedendo l'obbligo generalizzato di stipulazione della polizza per responsabilità civile verso terzi. Inoltre, si vuole estendere a tutti i conducenti dei monopattini elettrici l'obbligo di indossare idoneo casco protettivo, previsto attualmente solo per i conducenti di età inferiore ai 18 anni.

La presente proposta di legge non comporta oneri a carico del bilancio regionale.

Nella seduta del 19 maggio 2022, il provvedimento ha acquisito il parere favorevole a maggioranza dei presenti della Commissione che si ringrazia per l'attività compiuta.

Si rimette il provvedimento alla valutazione del Consiglio regionale.".

PRESO ATTO della discussione generale;

(Dopo la discussione generale la Presidente sospende per un approfondimento l'argomento. Alla ripresa la Presidente Capone informa l'Assemblea che sono stati presentati, da parte del primo firmatario cons. Bellomo, alcuni emendamenti)

IL CONSIGLIO REGIONALE

PROCEDE ALL'ESAME E ALLA VOTAZIONE, mediante il sistema elettronico, ai sensi dell'articolo 49 del regolamento interno del Consiglio, articolo per articolo, della proposta di legge alle Camere composta di n. 2 articoli;

PRESO ATTO che la votazione dei singoli articoli ha dato il seguente risultato:

art. 1

(**hanno votato "si" 31 consiglieri**: Barone, Bellomo, Campo, Capone, Caracciolo, Caroli, Casili, Clemente, Delli Noci, Di Bari, Di Gregorio, Emiliano, Galante, Lacatena, La Notte, Leo, Lopalco, Lopane, Maurodinoia, Mennea, Metallo, Pagliaro, Pentassuglia, Perrini, Piemontese, Stea, Tammacco, Tupputi, Tutolo, Vizzino, Zullo; **hanno votato "no" 2 consiglieri**: Laricchia, Paolicelli; **sono assenti dall'aula al momento del voto i consiglieri:** Amati, Bruno, Ciliento, Conserva, De Blasi, De Leonardis, Dell'Erba, De Palma, Gabellone, Gatta, Mazzarano, Mazzotta, Parchitelli, Scalera, Stellato, Ventola)

art. 2

(**hanno votato "si" 29 consiglieri**: Bellomo, Campo, Capone, Caracciolo, Casili, Ciliento, Clemente, De Blasi, Delli Noci, Di Bari, Di Gregorio, Gabellone, Galante, Lacatena, La Notte, Leo, Lopane, Maurodinoia, Mennea, Metallo, Pagliaro, Parchitelli, Pentassuglia, Perrini, Piemontese, Scalera, Tutolo, Vizzino, Zullo; **ha votato "no" 1 consigliere**: Laricchia; **si è astenuto 1 consigliere**: Conserva; **sono assenti dall'aula al momento del voto i consiglieri:** Amati, Barone, Bruno, Caroli, De Leonardis, Dell'Erba, De Palma, Emiliano, Gatta, Lopalco, Mazzarano, Mazzotta, Paolicelli, Stea, Stellato, Tammacco, Tupputi, Ventola)

IL CONSIGLIO REGIONALE
al termine della votazione dell'articolato

A P P R O V A

a maggioranza di voti, espressi ed accertati con procedimento elettronico, ai sensi dell'articolo 49 del

regolamento interno del Consiglio, la proposta di legge da presentare alle Camere nel suo complesso, così come emendata, ai sensi del secondo comma dell'articolo 121 della Costituzione **"Modifiche all'articolo 1 della legge 27 dicembre 2019, n. 160 (Bilancio di previsione dello Stato per l'anno finanziario 2020 e bilancio pluriennale per il triennio 2020-2022)"**, nel testo allegato alla presente deliberazione (all. 1), con il seguente esito:

(**hanno votato "si" 36 consiglieri**: Bellomo, Campo, Capone, Caracciolo, Caroli, Casili, Ciliento, Clemente, Conserva, De Blasi, Delli Noci, Di Bari, Di Gregorio, Emiliano, Gabellone, Galante, Lacatena, La Notte, Leo, Lopalco, Lopane, Maurodinoia, Mennea, Metallo, Pagliaro, Parchitelli, Pentassuglia, Perrini, Piemontese, Scalera, Stea, Tammacco, Tupputi, Tutolo, Vizzino, Zullo; **hanno votato "no" 2 consiglieri**: Laricchia, Paolicelli; **sono assenti dall'aula al momento del voto i consiglieri:** Amati, Barone, Bruno, De Leonardis, Dell'Erba, De Palma, Gatta, Mazzarano, Mazzotta, Stellato, Ventola).

LA PRESIDENTE DEL CONSIGLIO
(Loredana Capone)

LA SEGRETARIA GENERALE DEL CONSIGLIO
(Domenica Gattulli)

LA DIRIGENTE DELLA SEZIONE
ASSEMBLEA E COMMISSIONI CONSILIARI
(Anna Rita Delgiudice)

Consiglio Regionale della Puglia
XI Legislatura

Allegato 1)

Proposta di legge alle Camere
ai sensi del secondo comma dell'articolo 121
della Costituzione

"Modifica all'articolo 1 della legge 27 dicembre 2019, n. 160 (Bilancio di previsione dello Stato per l'anno finanziario 2020 e bilancio pluriennale per il triennio 2020-2022)"

Il Consiglio regionale ha approvato
la seguente proposta di legge alle Camere:

Art. 1
(Modifica all'articolo 1 della l. 160/2019)

1. All'articolo 1 della legge 27 dicembre 2019, n. 160 (Bilancio di previsione dello Stato per l'anno finanziario 2020 e bilancio pluriennale per il triennio 2020-2022), sono apportate le seguenti modifiche:

a) al comma 75-bis dopo le parole: "A decorrere dal 30 settembre 2022, i monopattini a propulsione prevalentemente elettrica commercializzati in Italia" sono aggiunte le seguenti: "devono essere assicurati per responsabilità civile verso terzi e dotati di targa identificativa e";
b) al comma 75-novies le parole: "di età inferiore a diciotto anni" sono soppresse;
c) il comma 75-vicies ter è abrogato.

Consiglio Regionale della Puglia
XI Legislatura

Art. 2
(Decorrenza dell'applicazione)

1. Le modifiche di cui all'articolo 1 si applicano a decorrere dalla data di entrata in vigore della presente legge.

LA PRESIDENTE DEL CONSIGLIO
F.to (Loredana Capone)

LA SEGRETARIA GENERALE DEL CONSIGLIO
F.to (Domenica Gattulli)

LA DIRIGENTE DELLA SEZIONE
ASSEMBLEA E COMMISSIONI CONSILIARI
F.to (Anna Rita Delgiudice)

13 OTT. 2022

CONSIGLIO REGIONALE DELLA PUGLIA

p.c.q.

Atti regionali

DECRETO DEL PRESIDENTE DELLA GIUNTA REGIONALE 11 ottobre 2022, n. 410

Fondazione Pino Pascali - Museo d'arte Contemporanea. Consiglio di Amministrazione - nomina Rappresentante regionale.

IL PRESIDENTE DELLA REGIONE

Vista la legge regionale 30 aprile 1980, n. 34 *"Norme per l'organizzazione e la partecipazione a convegni, congressi ed altre manifestazioni e per l'adesione ad enti ed associazioni";*

Vista la legge regionale 04 marzo 1993 n. 3 *"Disciplina transitoria per il rinnovo degli organi amministrativi e per le designazioni di competenza della Regione Puglia"* che detta disposizioni per la nomina dei rappresentanti della Regione Puglia presso gli Enti cui ha aderito;

Vista la DGR n. 1803 del 06.08.2014 di approvazione delle *"Linee guida per l'attuazione di iniziative istituzionali della Regione. Criteri e modalità di applicazione della L.R. n.34/1980 e dell'art. 2 della L.R. n.3/2008";*

Vista la DGR n. 24 del 24.01.2017 che approva *"le Linee guida per la nomina dei rappresentanti della Regione in enti, istituzioni, organismi di diritto pubblico o privato";*

Visto l'art. 8, Titolo II, co. 1 delle summenzionate Linee guida che prevede: *"il conferimento di incarichi all'interno di organi di indirizzo politico o di responsabilità amministrativa di vertice (come ad esempio consiglio di amministrazione, direzione generale, presidenza...)...In assenza di specifica disposizione la nomina è disposta sempre con Decreto del Presidente della Giunta regionale";*

Visto lo Statuto della Fondazione Pino Pascali - Museo d'Arte Contemporanea, approvato dal Consiglio di Amministrazione con seduta n. 26 del 08/04/2016;

Visto l'art. 10 dello Statuto concernente la composizione del Consiglio di Amministrazione, per cui spetta alla Regione Puglia, in qualità di socio fondatore, la nomina di un proprio rappresentante quale componente del Consiglio medesimo;

Considerato che con DPGR n. 29 del 09/02/2022 è stata nominata la Dott.ssa Livia Pomodoro, quale Rappresentante della Regione Puglia in seno al Consiglio di Amministrazione della *Fondazione Pino Pascali - Museo d'arte Contemporanea,* di Polignano a Mare (Ba);

Preso atto della nota della Fondazione Pino Pascali, prot. n. 292/2022 del 25/07/2022, in atti, con la quale il Presidente ha comunicato le dimissioni dall'incarico della summenzionata Consigliera Pomodoro, dimissioni accettate dal medesimo presidente della Fondazione *de quo* in data 19/07/2022;

Preso atto della richiesta di designazione del Rappresentante regionale in seno al CdA avanzata con la suindicata nota e del carattere di urgenza di tale nomina;

Considerato il curriculum vitae della Sig.ra MARIA GABRIELLA CARUSO, dal quale sì evince che lo stesso è in possesso dei requisiti di professionalità competenza ed esperienza;

Dato atto che la Sezione Sviluppo, Innovazione e Reti provvederà ad acquisire le dichiarazioni di insussistenza

delle cause di inconferibilità e di incompatibilità, dì cui al D.Lgs n. 39/2013 e s.m.i. e dalla DGR n. 24 del 24/01/2017 (art.8, co. 5);

Dato atto che la nomina di cui al presente atto è sottoposta a condizione sospensiva fino al suddetto adempimento;

Ritenuto dover procedere alla nomina di cui trattasi

D E C R E T A

- **di nominare,** quale Rappresentante della Regione Puglia in seno al Consiglio di Amministrazione della *Fondazione Pino Pascoli - Museo d'arte Contemporanea,* di Polignano a Mare (Ba) la Sig.ra MARIA GABRIELLA CARUSO nata a (*omissis*) il (*omissis*) e residente in (*omissis*). La nomina è sottoposta a condizione sospensiva fino all'acquisizione delle dichiarazioni di insussistenza delle cause di inconferibilità e di incompatibilità, di cui alla DGR n. 24/2017 e al D.Lgs n. 39/2013 e s.m.i.;
- **di notificare** il presente decreto al Dirigente della Sezione Sviluppo, Innovazione e Reti per la notifica all'interessato e per i successivi adempimenti;
- **di disporre** la pubblicazione del presente Decreto nel Bollettino Ufficiale della Regione Puglia.

Il presente Decreto non comporta oneri diretti a carico del bilancio regionale.

Bari addì 11 ottobre 2022

EMILIANO

DECRETO DEL PRESIDENTE DELLA GIUNTA REGIONALE 11 ottobre 2022, n. 411

D.Lgs. 502/1992 - L.R. 20/2015 - Designazione componente regionale in seno al Collegio Sindacale dell'ASL BR.

IL PRESIDENTE DELLA GIUNTA REGIONALE

Visto l'art. 3-ter del D.Lgs n. 502/92 s.m.i., come modificato dalla L. n. 190/2014, che dispone *"il collegio sindacale (...) è composto da tre membri, di cui uno designato dal presidente della giunta regionale, uno dal Ministro dell'economia e delle finanze e uno dal Ministro della salute. I componenti del collegio sindacale sono scelti tra gli iscritti nel registro dei revisori contabili istituito presso il ministero di Grazia e giustizia, ovvero tra i funzionari del ministero del tesoro, del bilancio e della programmazione economica che abbiano esercitato per almeno tre anni le funzioni di revisori dei conti o di componenti dei collegi sindacali".*

Vista altresì la Legge Regionale n. 20 del 10/4/2015, con la quale la Regione Puglia ha recepito la riduzione del numero dei componenti dei Collegi Sindacali delle Aziende Sanitarie introdotta dalla citata L. n. 190/2014, prevedendo, all'art. 1, co. 1, che i Collegi Sindacali delle Aziende Sanitarie del SSR sono composti da tre membri, dei quali uno designato dal Presidente della Regione Puglia, uno designato dal Ministro dell'Economia e delle Finanze, uno designato dal Ministro della Salute.

Visto il medesimo art. 3-ter del D.Lgs n. 502/92 s.m.i., il quale stabilisce inoltre che *"il collegio sindacale dura in carica tre anni".*

Viste le modalità procedurali di nomina del Collegio Sindacale ed il trattamento economico dei relativi componenti di cui all'art. 3, comma 13, del D.Lgs. 502/92 s.m.i., in base ai quali *"il direttore generale dell'unità sanitaria locale nomina i revisori con specifico provvedimento e li convoca per la prima seduta. Il presidente del collegio viene eletto dai revisori all'atto della prima seduta (...); L'indennità annua lorda spettante ai componenti del collegio dei revisori è fissata in misura pari al 10 per cento degli emolumenti del direttore generale dell'unità sanitaria locale. Al presidente del collegio compete una maggiorazione pari al 20 per cento dell'indennità fissata per gli altri componenti".*

Visto l'art. 23 della L.R. n. 1/2005, secondo cui i Presidenti dei Collegi Sindacali delle Aziende Sanitarie sono individuati tra i componenti di nomina regionale.

Visto l'art. 28 della L.R. n. 4/2010 s.m.i., in base al quale i componenti dei Collegi sindacali delle Aziende ed Enti del Servizio Sanitario Regionale non possono essere rinominati o nominati per più di due mandati consecutivi.

Vista la nota prot. 68028 del 26/08/2022 con la quale il Direttore Generale della ASL BR ha comunicato della imminente scadenza, in data 11/09/2022, del Collegio Sindacale ASL BR e che, conseguentemente, si rende necessario designare il componente di competenza della Regione al fine della nomina del nuovo Collegio Sindacale

D E C R E T A

Art. 1 - Il dott. DOMENICO ANNESE è designato - ai sensi dell'art. 3-ter del D.Lgs. n. 502/92 s.m.i. e dell'art. 1, co.1, della L.R. n. 20/2015 - quale componente regionale in seno al Collegio Sindacale dell'ASL BR.

Art. 2 - Il dott. DOMENICO ANNESE, designato con il presente provvedimento, risulta alternativamente:

- Iscritto nel Registro dei revisori contabili istituito presso il Ministero della Giustizia al n. 87869;
- Funzionario del Ministero del Tesoro, del Bilancio e della Programmazione Economica che abbia esercitato per almeno tre anni le funzioni di revisore dei conti o di componente di collegi sindacali.

Art. 3 - li presente decreto non comporta oneri finanziari presenti e futuri a carico del Bilancio della Regione Puglia.

Art. 4 - Il presente Decreto sarà pubblicato sul Bollettino Ufficiale della Regione Puglia ai sensi della L.R. n. 13/1994.

Bari, 11 ottobre 2022

Michele Emiliano

DECRETO DEL PRESIDENTE DELLA GIUNTA REGIONALE 13 ottobre 2022, n. 413
Consigliere del Presidente per le Autonomie locali. Modifiche al D.P.G.R. n. 26 del 26/01/2020.

IL PRESIDENTE DELLA GIUNTA REGIONALE

VISTO l'art. 42 dello Statuto della Regione Puglia (l.r. 12 maggio 2004, n. 7);

VISTO il Regolamento Regionale n. 2 del 2000;

VISTO il D.P.G.R. n. 428 del 27/11/2020 con cui è stato conferito l'incarico di Capo di Gabinetto;

VISTO l'art. 12, comma 5, del D.P.G.R. n. 22/2021 e s.m.i. di Adozione del modello organizzativo denominato 'MAIA 2.0';

RICHIAMATO il D.P.G.R. n. 26 del 26/01/2020 con il quale il Presidente della Giunta Regionale ha affidato l'incarico di Consigliere esperto in Autonomie Locali al sig. Cusmai Rosario;

CONSIDERATO che il Presidente ha rappresentato l'esigenza di avvalersi, inoltre, di un referente in materia di iniziative di partecipazione popolare promosse a mente dell'art. 15 e ss. dello Statuto della Regione Puglia;

CONSIDERATO, al contempo, che non è possibile nominare ulteriori Consiglieri a mente dell'art. 12, comma 5 del D.P.G.R. n. 22/2021, come modificato dal D.P.G.R. n. 46 del 10 febbraio 2021;

VALUTATA l'esperienza maturata in materia e il positivo contributo fornito nell'espletamento del su citato incarico dal Consigliere del Presidente sig. Rosario Cusmai;

RITENUTO che i Consiglieri del Presidente a supporto del Capo di Gabinetto, rientrano tra gli incarichi strategici di diretta collaborazione con il Presidente ex art. 12, comma 5 del D.P.G.R. n. 22/2021;

RITENUTO di ampliare le competenze relative all'incarico di Consigliere per le Autonomie Locali al sig. Rosario Cusmai, già Vice Presidente della Provincia di Foggia, con l'ulteriore compito in materia di iniziative di partecipazione popolare promosse a mente dell'art. 15 e ss. dello Statuto della Regione Puglia;
RITENUTO che lo stesso sia in grado di garantire la necessaria professionalità e competenza in materia, in ragione delle pregresse esperienze e degli incarichi ricoperti, come già risulta dalla documentazione agli atti di ufficio;

SENTITO il Capo di Gabinetto;

RITENUTO di provvedere in merito ed acquisita la disponibilità dell'interessato;

D E C R E T A

- di conferire al sig. Rosario Cusmai, nato il (*omissis*) a (*omissis*), già Vice Presidente della Provincia di Foggia, già Consigliere per le Autonomie Locali, l'ulteriore incarico in materia di iniziative di partecipazione popolare promosse a mente dell'art. 15 e ss. dello Statuto della Regione Puglia, a far data dalla pubblicazione del presente Decreto;
- di dare atto che l'incarico è conferito ai sensi dell'art. 12, comma 5, del D.P.G.R. n. 22/2021, avrà termine con la fine dell'attuale mandato presidenziale;
- di dare mandato alla Direzione Amministrativa del Gabinetto di uniformare il compenso in favore del

Consigliere sig. Rosario Cusmai agli altri Consiglieri del Presidente precedentemente nominati, in ragione dell'ulteriore incarico assegnato con il presente provvedimento, previa verifica - ex art. 12, comma 5, del D.P.G.R. n. 22/2021 e s.m.i. - del rispetto dei limiti del budget assegnato alla Direzione Amministrativa del Gabinetto per gli incarichi specificati al comma 7 dell'art. 12 del D.P.G.R. n. 22/2021 e s.m.i.;

- di notificare il presente Decreto alla Sezione Personale per gli adempimenti di competenza necessari alla sottoscrizione della modifica del contratto;
- di aver acquisito le prescritte dichiarazioni di cui ai Mod. A5 e A6 approvati con DGR n. 966 del 25/06/2020 da parte dell'interessato;
- di disporre la pubblicazione del presente Decreto nel Bollettino Ufficiale della Regione Puglia.

Bari, addì 13 ottobre 2022

EMILIANO

DECRETO DEL PRESIDENTE DELLA GIUNTA REGIONALE 18 ottobre 2022, n. 419

Decreto Ministeriale n. 191 del 17 maggio 2022 - PNRR - Investimento 4.4 - Investimenti fognatura e depurazione - Missione 2, Componente 4 - Delega al Dirigente della Sezione Risorse Idriche degli adempimenti necessari per la presentazione delle candidature progettuali.

IL PRESIDENTE DELLA GIUNTA REGIONALE

VISTO l'art. 42, comma 2 dello Statuto della Regione Puglia;
VISTO il D.P.G.R. n. 22 del 22 Gennaio 2021 e s.m.i.;
VISTO la direttiva 91/271/CEE del Consiglio del 21 maggio 1991 concernente il trattamento delle acque reflue urbane;
VISTA la direttiva 2000/60/CE del Parlamento europeo e del Consiglio del 23 ottobre 2000 che istituisce un quadro per l'azione comunitaria in materia di acque;
VISTO il Decreto del Ministero dell'Economia e delle Finanze del 6 agosto 2021, con il quale si assegnavano al Ministero della Transizione Ecologica 600.000.00,00 euro per investimenti in fognatura e depurazione, nell'ambito dell'investimento 4.4, Missione 2, Componente 4 del Piano Nazionale di Ripresa e Resilienza e si indicavano gli obiettivi e traguardi correlati all'investimento medesimo;
VISTO il Decreto Ministeriale n. 191 del 17 maggio 2022, pubblicato sulla Gazzetta Ufficiale n. 145 del 23 giugno 2022, recante "*Approvazione dei criteri di riparto delle risorse destinate dall'Investimento 4.4 - Investimenti fognatura e depurazione, Missione 2, Componente 4 del PNRR, nonché i criteri di ammissibilità delle proposte*";
VISTO l'allegato I al suddetto Decreto, contenente i criteri di ammissibilità delle proposte progettuali nonché il riparto delle risorse a valere sull'Investimento 4.4 - Investimenti fognatura e depurazione - da cui si evince che la somma stanziata per la sola Regione Puglia è pari a 42.768.000,00 €;

CONSIDERATO CHE:
- l'art. 4, comma 1, del Decreto Ministeriale n. 191 del 17 maggio 2022, prevede che le regioni e le province autonome acquisiscano dai rispettivi EGATO - identificati come "soggetto proponente" - le proposte da ammettere a finanziamento, corredate dalle relative schede progettuali, debitamente compilate e sottoscritte;
- l'art. 4, comma 4, del Decreto Ministeriale n. 191 del 17 maggio 2022, stabilisce che le Regioni e le province autonome, in qualità di "soggetto richiedente", trasmettono al MITE, entro e non oltre sessanta giorni naturali e consecutivi decorrenti dall'entrata in vigore del decreto, e quindi entro il 23 agosto 2022, la loro proposta definitiva corredata dalla schede progettuali degli interventi selezionati;
- con Decreto Ministeriale n. 295 del 25 luglio 2022, il termine di presentazione delle candidature, fissato al 23 agosto 2022 dal DM 191 del 17 maggio 2022, veniva prorogato al 30 settembre 2022;
- con successivo Decreto Ministeriale n. 351 del 26 settembre 2022, il termine di presentazione delle candidature veniva ulteriormente prorogato al 30 ottobre 2022;
- secondo quanto riportato nella "Guida alla presentazione della domanda" pubblicata sulla pagina dedicata del Ministero della Transizione Ecologica, la domanda di partecipazione deve essere firmata dal Rappresentante legale della Regione o da un suo delegato con poteri di firma, attraverso la piattaforma telematica dedicata;

PRESO ATTO:
- della deliberazione della Giunta regionale n. 1320 del 28 settembre 2022 con la quale, ai sensi dell' art. 4, comma 4, lettera d) della L.R. n. 7/1997, veniva approvato l'elenco degli interventi da candidare al PNRR Investimento 4.4, Missione 2, Componente 4, suddivisi in "Lista prioritaria" e "Lista di riserva", così come ivi meglio riportati;
- delle FAQ aggiornate al 26 settembre 2022, con le quali il Ministero della Transizione Ecologica, ha chiarito che la delega debba avvenire preferibilmente attraverso lo strumento del Decreto del Presidente della Regione;

DECRETA

Art. 1 - Il Dirigente in carica della Sezione Risorse Idriche, incardinata presso il Dipartimento Bilancio, affari generali ed infrastrutture dell'Amministrazione Regionale, Ing. Andrea Zotti, è delegato a porre in essere i consequenziali adempimenti di competenza mediante la sottoscrizione e l'inoltro, sulla piattaforma telematica del Ministero della Transizione Ecologica, delle domande di partecipazione all'investimento 4.4. - Investimenti fognatura e depurazione – del PNRR, per ognuno degli interventi così come individuati dalla Giunta regionale con deliberazione n. 1320 del 28 settembre 2022.

Art. 2 – Il presente Decreto non comporta implicazioni di natura finanziaria sia di entrata e di spesa e dallo stesso non deriva alcun onere a carico del bilancio della Regione Puglia.

Art. 3 - Il presente decreto sarà pubblicato sul Bollettino Ufficiale della Regione Puglia.

Bari, lì 18 ottobre 2022

EMILIANO

DETERMINAZIONE DELLA DIRETTORA DEL DIPARTIMENTO SVILUPPO ECONOMICO 11 ottobre 2022, n. 23

Avviso Pubblico per l'acquisizione delle candidature di otto componenti esperti per la costituzione dell'Osservatorio regionale sull'Idrogeno, di cui all'art.4 della L.R. n.34/2019. Approvazione Elenchi dei Componenti dell'Osservatorio.

IL DIRIGENTE DELLA STRUTTURA PROPONENTE

LA DIRETTORA DEL DIPARTIMENTO SVILUPPO ECONOMICO, su proposta dell'istruttrice

Visti

- gli articoli 4, 5 e 6 della legge 7 agosto 1990, n. 241 e s.m.i.;
- gli articoli 4 e 5 della legge regionale 4 febbraio 1997, n. 7 e s.m.i. recante "Norme in materia di organizzazione dell'Amministrazione Regionale";
- gli articoli 4 e 16 del D.Lgs. 30 marzo 2001, n. 165 recante "Norme generali sull'ordinamento del lavoro alle dipendenze delle Amministrazioni Pubbliche";
- l'art. 32 della legge 18 giugno 2009, n. 69, che prevede l'obbligo di sostituire la pubblicazione tradizionale all'Albo ufficiale con la pubblicazione di documenti digitali sui siti informatici;
- la D.g.r. n. 3261 del 28 luglio 1998 avente ad oggetto "Separazione delle attività di direzione politica da quelle di gestione amministrativa. Direttiva alle strutture regionali";
- il Reg. (UE) n. 679/2016, relativo alla protezione delle persone fisiche con riguardo al trattamento dei dati personali, nonché alla libera circolazione di tali dati e che abroga la direttiva 95/46/CE (Regolamento Generale sulla protezione dei dati) e il D.Lgs. n. 101/2018 recante "Disposizioni per l'adeguamento della normativa nazionale alle disposizione del Regolamento (UE) 2016/679 del Parlamento europeo e del Consiglio, del 27 aprile 2016" e s.m.i.;
- la D.g.r. 15 settembre 2021, n. 1466 recante l'approvazione della Strategia regionale per la parità di genere, denominata "Agenda di Genere";
- la D.g.r. del 07/03/2022, n. 302 recante Valutazione di Impatto di Genere. Sistema di gestione e di monitoraggio;
- la D.g.r. n. 1974 del 07/12/2020 e il correlato Decreto del Presidente della Giunta Regionale (DPGR) 22 gennaio 2021 n. 22 con cui è stato adottato il nuovo modello organizzativo regionale "MAIA 2.0" con approvazione del relativo atto di Alta Organizzazione successivamente adeguato con il DPGR n. 403 del 10 novembre 2021;
- il DPGR n. 263 del 10/08/2021 con cui è stato adottato l'atto di definizione delle Sezioni e delle relative funzioni in attuazione del modello MAIA 2.0;
- la D.g.r. n. 685 del 26 aprile 2021 con la quale è stato conferito all'Avv. Gianna Elisa Berlingerio l'incarico di Direttore del Dipartimento Sviluppo Economico.

Premesso che:

- la Regione Puglia, da sempre all'avanguardia nel campo delle fonti energetiche alternative, favorendo e sostenendo una economia basata sull'idrogeno prodotto mediante l'utilizzo di energia da fonte rinnovabile, ha provveduto a legiferare in materia con la Legge n. 34 del 25 luglio 2019;
- la suddetta legge, all'art. 4, individua nell'Osservatorio Regionale sull'Idrogeno (di seguito Osservatorio) lo strumento atto a monitorare e analizzare i dati relativi alla filiera dell'idrogeno oltre che a fornire supporto nella definizione della programmazione regionale al fine di raccordare le iniziative promosse ed incentivare più efficacemente l'economia basata sull'idrogeno prodotto da fonte rinnovabile;
- con D.g.r. n. 658 del 11 maggio 2022 è stata approvato il "Disciplinare di Funzionamento dell'Osservatorio"

(di seguito Disciplinare), che ne regolamenta, nel dettaglio, le modalità di funzionamento: presieduto dall'Assessore allo Sviluppo Economico, con funzioni di Presidente, l'Osservatorio è costituito da 25 componenti con comprovata esperienza nei settori specifici della transizione energetica e idrogeno rinnovabile, diciotto dei quali selezionati attraverso una apposita procedura implementata dal Dipartimento Sviluppo Economico;

- con Determina Direttoriale n.18 del 29 giugno 2022 pubblicata sul BURP n.73 del 30 giugno 2022, la Direttora del Dipartimento Sviluppo Economico, ha approvato la "*Procedura volta all'individuazione di diciotto componenti esperti nei settori specifici della transizione energetica e dell'idrogeno rinnovabile, finalizzata alla partecipazione alle attività ed ai compiti dell'Osservatorio Regionale sull'Idrogeno, di cui all'art. 4 della legge regionale 23 luglio 2019, n. 34 "Norme in materia di promozione dell'utilizzo di idrogeno e disposizioni concernenti il rinnovo degli impianti esistenti di produzione di energia elettrica da fonte eolica e per conversione fotovoltaica della fonte solare e disposizioni urgenti in materia di edilizia" così come organizzate dal "Disciplinare di funzionamento dell'Osservatorio Regionale sull'Idrogeno" approvato con D.g.r. n.658 dell'11 maggio 2022*";
- con provvedimento n. 1067 del 28 luglio 2022 della Direttora del Dipartimento Sviluppo Economico, è stata istituita la Commissione Esaminatrice (di seguito Commissione), per gli adempimenti istruttori di competenza relativi alla sopra riportata procedura approvata con Determinazione Direttoriale n.18 del 29 giugno 2022. Il ruolo attribuito alla Commissione è esclusivamente quello di verifica della completezza dell'istanza rispetto ai requisiti richiesti, oltre che di istruttoria amministrativa senza attribuzione di punteggio. Qualora il numero di istanze idonee pervenute fosse superiore al numero previsto e indicato nel predetto Avviso, gli Enti componenti sono determinati tramite sorteggio nel rispetto dei requisiti richiesti, così come indicato al Paragrafo 7 dell'Avviso. Se, al contrario, le candidature idonee presentate fossero inferiori al numero previsto e indicato nel predetto Avviso, il Dipartimento Sviluppo Economico procede alle determinazioni di conseguenza ed anche a nomina diretta, in ossequio ai requisiti di ammissione di cui ai Paragrafi 2 e 3 dell'Avviso. Al fine di garantire piena rappresentatività delle esigenze e delle specificità del territorio, non è ammessa, pena esclusione dalla partecipazione all'Avviso, la presentazione di istanza per più profili, sia con riferimento all'Ente, che con riferimento all'esperto;
- con provvedimento prot. n.1099 del 5 agosto 2022, la Responsabile del Procedimento ha trasmesso alla Commissione, per gli adempimenti di competenza, tutta la documentazione relativa all'individuazione dei diciotto componenti esperti;
- la Commissione, al termine dei lavori, con successivi verbali Prot. r_puglia/AOO_002-22/08/2022/00011265 e Prot. r_puglia/AOO_002- 22/08/2022/0001126), ha rilevato quanto segue:
    a. per quanto concerne i <u>dieci componenti</u> di cui all'art.3, comma 1, lettere b), c), d), e), f) par. II del presente comma, *tutte le designazioni effettuate sono conformi ai requisiti contemplati nelle lettere di invito trasmesse dalla Regione ed agli atti del presente procedimento. Non è ravvisabile alcuna incoerenza tra i profili presentanti dagli Enti interessati né parimenti sono rinvenibili casi di duplicazione della rappresentatività in più profili, sia in relazione all'Ente designante, che rispetto all'esperto individuato. Nell'economia complessiva della procedura di valutazione è stato rispettato il principio della parità di genere*;
    b. per quanto inerisce le istanze pervenute in seguito all'Avviso per l'individuazione di <u>otto componenti</u> di cui all'art.3 comma 1 lettere f) par. II del presente comma, g), h), i) del Disciplinare, **non vi sono candidature idonee**, in quanto, a fronte di n.6 presentate relative ai quattro profili
        i. n.3 sono state trasmesse oltre i termini previsti dall'Avviso,
        ii. n.3 sono state ritenute inammissibili in quanto non rispondenti ai requisiti riportati nell'Avviso;
- il 14 luglio scorso è stata pubblicata la Relazione Annuale – anno 2021 redatta da ARERA, Autorità di Regolazione per Energia Reti e Ambiente, che ha modificato il novero degli stakeholders di cui al Paragrafo 2.1 dell'Avviso Pubblico;

- con provvedimento n. 22 del 26 agosto 2022 della Direttora del Dipartimento Sviluppo, si è provveduto all'aggiornamento dell'Avviso Pubblico, con riapertura dei termini per la presentazione delle istanze, a partire 1° Settembre 2022, giorno di pubblicazione sul Bollettino Ufficiale della Regione Puglia (n.96) e sino alle ore 22:00 di martedì 20 settembre 2022.

Dato atto che:

- con provvedimento prot. n.1266 del 3 ottobre 2022, la Responsabile del Procedimento, al termine del periodo indicato nell'Avviso Pubblico, ha trasmesso alla Commissione, per gli adempimenti di competenza, tutta la documentazione relativa all'individuazione di otto componenti esperti;
- la Commissione, al termine dei lavori, con verbale Prot. n.1269 del 4 ottobre 2022 ha rilevato quanto segue:

1. profilo PRODUZIONE ENERGIA (Enti di cui al Paragrafo 2.1 dell'Avviso Pubblico): sono state trasmesse n.2 candidature così distribuite:
   i. 1 candidatura idonea;
   ii. 1 candidatura idonea, previa richiesta di chiarimenti da trasmettere, da parte dell'Ente, entro il 6 ottobre 2022.
2. PRODUZIONE IDROGENO (Enti di cui al Paragrafo 2.2 dell'Avviso Pubblico): sono state trasmessen. 6 candidature così distribuite:
   i. 3 candidature idonee;
   ii. 1 candidatura idonea previa richiesta di chiarimenti da trasmettere, da parte dell'Ente, entro il 6 ottobre 2022;
   iii. 1 candidatura inammissibile in quanto non rispondente ai requisiti riportati nell'Avviso;
   iv. 1 candidatura trasmessa oltre il termine massimo previsto dall'Avviso.

   Per tal profilo, essendo le candidature idonee superiori al numero richiesto nell'Avviso Pubblico, la Commissione, in ottemperanza a quanto indicato ai Paragrafi 6 e 7 dello stesso, ha determinato di procedere all'individuazione dei componenti previo sorteggio pubblico, fissando, quale data di estrazione, il giorno venerdì 7 ottobre 2022 ore 13:30. A tal fine ha definito, quale modalità di sorteggio, l'utilizzo del software disponibile in rete sul sito www.random.org, sezione "Random Sequence Generator".

3. ASSOCIAZIONE DI PROTEZIONE AMBIENTALE (Enti di cui al Paragrafo 2.3 dell'Avviso Pubblico):
   i. è stata trasmessa n.1 candidatura idonea.
   ii. Essendo le candidature ammissibili, per il profilo in argomento, inferiori al numero previsto e indicato nell'Avviso, la Commissione rimanda alle conseguenti determinazioni della Direttora del Dipartimento Sviluppo Economico, così come previsto al paragrafo 6 dell'Avviso Pubblico.
4. ENTE PROMOTORE IDROGENO (Enti di cui al Paragrafo 2.4 dell'Avviso Pubblico): sono state trasmesse n. 4 candidature così distribuite:
   i. 2 candidature idonee;
   ii. 2 candidature non idonee in quanto non rispondenti al profilo;

- la Responsabile del Procedimento ha provveduto:
   i. alla trasmissione, per gli Enti di cui al sub a) par.ii, al sub b) par. ii, iii, iv, e sub d) par. ii), degli esiti dell'attività istruttoria della Commissione, nonché alla comunicazione del link relativo allo streaming del sorteggio pubblico per gli Enti di cui al profilo PRODUZIONE IDROGENO;
   ii. ha avviato, d'intesa con la Direttora di Dipartimento le attività volte all'individuazione del componente di cui al sub c) par. ii.

Atteso che:

- la Responsabile del Procedimento, con nota prot. n. 1285 del 7 ottobre 2022 ha trasmesso alla Commissione i chiarimenti richiesti per gli Enti di cui al sopra riportato sub a) par. ii e sub b) par. 2;
- la Commissione, con verbale prot. n.1287 relativo alla seduta del 7 ottobre 2022, all'esito delle attività di sorteggio, ha comunicato gli elenchi definitivi degli Enti dichiarati idonei, resi in ordine alfabetico per denominazione/ragione sociale, differenziati per profilo, evidenziando che, per il profilo ASSOCIAZIONE DI PROTEZIONE AMBIENTALE, si rileva un componente dei due previsti, rimandando ai conseguenti adempimenti del Dipartimento Sviluppo Economico, così come previsto al paragrafo 8 dell'Avviso Pubblico.

Rilevato che:

- per quanto attiene il profilo ASSOCIAZIONE DI PROTEZIONE AMBIENTALE, la Direttora del Dipartimento Sviluppo Economico d'intesa con la Responsabile del Procedimento, dopo aver riaperto i termini dell'Avviso Pubblico e sollecitato informalmente e formalmente altre Associazioni territoriali, senza ottenere alcun riscontro nei tempi previsti, ritengono di proseguire nelle attività di costituzione dell'Osservatorio, così come stabilito all'art. 3, comma 6 del Disciplinare, con l'individuazione di un componente dei due previsti per il profilo in argomento, salvo eventuali e successive integrazioni;
- la procedura istruttoria ha pertanto determinato l'individuazione di sette componenti esperti nei settori di cui all'art.3 comma 1, lettere f), par.I, g), h) e i) del Disciplinare e si considera conclusa.

Ritenuto pertanto necessario:

- procedere all'**approvazione** degli elenchi relativi agli Enti componenti dell'Osservatorio di cui all'art.3, comma 1 lettere f) par.II del presente comma, g), h) e i) del Disciplinare distinti per profilo e resi in ordine alfabetico e contenuti nell'Allegato 1 al presente provvedimento, costituendone parte integrante e sostanziale.

Verifica ai sensi del D. Lgs. 196/2003

Garanzie di riservatezza

La pubblicazione del presente atto, salve le garanzie previste dalla Legge 7 agosto 1990, n. 241 e s.m.i. in tema di accesso ai documenti amministrativi, avviene nel rispetto della tutela alla riservatezza dei cittadini, secondo quanto disposto dal Regolamento UE n. 679/2016 in materia di protezione dei dati personali, nonché dal D.Lgs. 196/2003 e ss.mm.ii., come modificato dal D.Lgs. n. 101/2018, ed ai sensi del vigente Regolamento regionale n. 5/2006 per il trattamento dei dati sensibili e giudiziari, in quanto applicabile. Ai fini della pubblicità legale, il presente provvedimento è stato redatto in modo da evitare la diffusione di dati personali identificativi non necessari ovvero il riferimento alle particolari categorie di dati previste dagli articoli 9 e 10 del succitato Regolamento UE.

Adempimenti Contabili ai sensi del D. Lgs. n. 118/2011 e ss.mm.ii.

Il presente provvedimento non comporta alcun mutamento quantitativo e qualitativo di entrata o di spesa né a carico del bilancio regionale né a carico degli enti per i cui debiti i creditori potrebbero rivalersi sulla Regione ed è escluso ogni ulteriore onere aggiuntivo rispetto a quelli già autorizzati a valere sullo stanziamento previsto dal Bilancio regionale.

DETERMINA

per le motivazioni espresse in narrativa che qui si intendono integralmente riportate:

- **di dare atto** delle premesse che costituiscono parte integrante e sostanziale del presente atto;
- di **dare atto** che, al termine dell'attività istruttoria e dopo i conseguenti adempimenti del Dipartimento Sviluppo Economico, sono stati individuati sette componenti degli otto richiesti nell'Avviso Pubblico, in quanto non vi sono state candidature ulteriori per il profilo ASSOCIAZIONE DI PROTEZIONE AMBIENTALE tali da poter ricoprire i posti disponibili;
- di **dare atto** della conclusione dell'istruttoria relativa all'Avviso pubblico, indetto con Determinazione n.22 del 26 agosto 2022 della Direttora del Dipartimento Sviluppo Economico, per l'acquisizione di candidature di otto componenti esperti per la costituzione dell'Osservatorio Regionale per l'Idrogeno di cui all'art.4 della L.R. n.34 del 23 luglio 2019, salvo eventuali e successive integrazioni, rimandate al Dipartimento Sviluppo Economico, per l'individuazione del componente di cui al art.3, comma1, lettera h) del Disciplinare;
- di **dare atto** che, nell'elenco degli esperti individuati dagli Enti, è rispettato il principio di parità di genere, così come novellato all'art. 3, comma 3 del Disciplinare;
- di **approvare** l'Allegato 1, parte integrante e sostanziale del presente provvedimento e contenente l'elenco degli Enti dichiarati idonei, resi in ordine alfabetico per denominazione/ragione sociale, differenziati per profilo;
- di **dare atto** che, così come novellato all'art. 3, comma 6 del Disciplinare, i componenti dell'Osservatorio sono nominati dalla Giunta Regionale su proposta del Direttore del Dipartimento Sviluppo Economico e pertanto, di **rimandare** a successiva deliberazione di Giunta Regionale, la nomina dei componenti dell'Osservatorio;
- di **dare atto** che l'istituzione dell'Osservatorio regionale sull'idrogeno non comporta oneri per il bilancio regionale e che la partecipazione dei componenti all'Osservatorio regionale, individuati con Avviso Pubblico, è a titolo gratuito;
- di **pubblicare** il presente provvedimento e dell'Allegato 1, in versione integrale, sul Bollettino Ufficiale della Regione Puglia e nella sezione "Amministrazione Trasparente", sottosezione "Provvedimenti" e "Provvedimenti della Giunta Regionale" del sito ufficiale della Regione Puglia, nonché sul portale Politiche Energetiche.

Il presente provvedimento, redatto in forma integrale nel rispetto della tutela della riservatezza dei cittadini, secondo quanto disposto dal D.Lgs. n.196/2003 e s.m.i. e dal Regolamento UE 2016/679 in materia di dati personali:

- è adottato in originale ed è immediatamente esecutivo;
- è stato sottoposto a valutazione di impatto di genere ai sensi della D.g.r. n.302 del 7 marzo 2022;
- è unicamente formato con mezzi informatici e firmato digitalmente e sarà conservato, ai sensi delle Linee Guida del Segretario generale della Giunta Regionale e del Segretario Generale del Presidente, prot. n. AOO_175-1875 del 28 maggio 2020, sui sistemi informatici regionali CIFRA, Sistema Puglia e Diogene;
- è adottato in assenza di conflitto di interesse ai sensi dell'art. 6 bis della Legge n. 241/1990 e s.m.i. dell'art. 42 del D.lgs. n. 50/2016 e s.m.i.;
- sarà trasmesso, in copia, all'Assessore allo Sviluppo Economico;
- sarà pubblicato, ai sensi dell'art. 20, comma 3 del Decreto del Presidente della Giunta regionale n. 22/2021, mediante affissione per 10 giorni lavorativi, a decorrere dalla data della sua adozione, all'Albo pretorio telematico delle Determinazioni Dirigenziali del Dipartimento Sviluppo Economico tramite piattaforma CIFRA, ai sensi delle Linee Guida sopra citate;
- sarà pubblicato nella Sezione Amministrazione Trasparente del sito istituzionale della Regione Puglia (www.regione.puglia.it), sottosezione "Provvedimenti/Dirigenti amministrativi Giunta Regionale" nonché sul Portale Politiche Energetiche;

- sarà pubblicato nel Bollettino Ufficiale della Regione Puglia (BURP).

Basato sulla proposta n. 002/DIR/2022/00023 dei sottoscrittori della proposta:

Specialista Sistemi Informativi e Tecnologie
Daniela Manuela Di Dio

Il Direttore del Dipartimento Sviluppo Economico
Gianna Elisa Berlingerio

REGIONE PUGLIA

DIPARTIMENTO SVILUPPO ECONOMICO

LA DIREZIONE

Allegato 1

COMPONENTE come da D.g.R. n. 658 del 11 maggio 2022	**Riferimento Disciplinare di funzionamento dell'Osservatorio Regionale sull'Idrogeno**	**Paragrafo Avviso Pubblico approvato con D.D. n. 22 del 26 agosto 2022**	**CODIFICA TRASMISSIONE**	**DENOMINAZIONE COMPONENTI**
FILIERA DELLA PRODUZIONE DI ENERGIA ELETTRICA DA FONTE RINNOVABILE	art.3, comma 1, lett. f) par.II	Paragrafo 2.1	*PRODUZIONE ENERGIA*	EDISON SPA 08263330014 Foro Buonaparte, 31 21021 MILANO
				TAGES CAPITAL SGR SPA 07118810964 Corso Venezia, 18 20121 MILANO

COMPONENTE come da D.g.R. n. 658 del 11 maggio 2022	**Riferimento Disciplinare di funzionamento dell'Osservatorio Regionale sull'Idrogeno**	**Paragrafo Avviso Pubblico approvato con D.D. n. 22 del 26 agosto 2022**	**CODIFICA TRASMISSIONE**	**DENOMINAZIONE COMPONENTI**
PRODUZIONE DI IDROGENO A CELLE A COMBUSTIBILE	art.3, comma 1, lett. g)	Paragrafo 2.2	*PRODUZIONE IDROGENO*	ENI SPA 00484960588 Piazzale Enrico Mattei, 1 00144 ROMA
				HYDROGEN ENERGY SOLUTIONS SRL 07507470727 via Maggio 1648 n.10 70022 ALTAMURA

REGIONE PUGLIA

DIPARTIMENTO SVILUPPO ECONOMICO

LA DIREZIONE

COMPONENTE come da D.g.R. n. 658 del 11 maggio 2022	**Riferimento Disciplinare di funzionamento dell'Osservatorio Regionale sull'Idrogeno**	**Paragrafo Avviso Pubblico approvato con D.D. n. 22 del 26 agosto 2022**	**CODIFICA TRASMISSIONE**	**DENOMINAZIONE COMPONENTE**
ASSOCIAZIONI DI PROTEZIONE AMBIENTALE MAGGIORMENTE RAPPRESENTATIVE E CON SEDE NEL TERRITORIO REGIONALE	art.3, comma 1, lett. h)	Paragrafo 2.3	*ASSOCIAZIONE DI PROTEZIONE AMBIENTALE*	FAREAMBIENTE MEE LABORATORIO VERDE FOGGIA ODV 94105810710 Via Bari, 72 71121 FOGGIA

COMPONENTE come da D.g.R. n. 658 del 11 maggio 2022	**Riferimento Disciplinare di funzionamento dell'Osservatorio Regionale sull'Idrogeno**	**Paragrafo Avviso Pubblico approvato con D.D. n. 22 del 26 agosto 2022**	**CODIFICA TRASMISSIONE**	**DENOMINAZIONE COMPONENTI**
ENTI NON A SCOPO DI LUCRO ATTIVI NELLA PROMOZIONE DELL'USO DELL'IDROGENO	art.3, comma 1, lett. i)	Paragrafo 2.4	*ENTE PROMOZIONE IDROGENO*	FONDAZIONE BRUNO KESSLER 02003000227 Via S. Croce, 77 38122 TRENTO
				FONDAZIONE DI PARTECIPAZIONE H2U THE HYDROGEN UNIVERSITY 093361700722 Viale Aldo Moro, 4 - 70043 MONOPOLI

DETERMINAZIONE DEL DIRIGENTE SEZIONE ATTUAZIONE PROGRAMMI COMUNITARI PER L'AGRICOLTURA 27 settembre 2022, n. 680

P.S.R. Puglia 2014/2022- Misura 16 - Cooperazione - Sottomisura 16.2 "Sostegno a progetti pilota e allo sviluppo di nuovi prodotti, pratiche, processi e tecnologie". Avviso Pubblico approvato con D.A.G. n. 194 del 12/09/2018, pubblicata nel B.U.R.P. n. 121 del 20/09/2018.
Beneficiario: "GO CO.S.MEL"
Titolo del progetto: "COMPETITIVITÀ E SOSTENIBILITÀ DELLA COLTURA DEL MELOGRANO IN PUGLIA" - Acronimo: "CO.S.MEL".
Soggetto capofila: "Omissis"
CUP: B7920000160009
Revoca dell'aiuto concesso con DDS n. 134 del 06/07/2020.

La Dirigente della Sezione Attuazione dei Programmi Comunitari per l'Agricoltura

VISTI gli articoli 4 e 5 della L.R. n. 7/97;

VISTA la direttiva emanata con deliberazione di Giunta Regionale n. 3261 del 28/07/1998, in attuazione della legge regionale n. 7 del 04/02/1997 e del D.Lgs. n. 29 del 03/02/1993 e s.m.i., che detta le direttive per la separazione dell'attività di direzione politica da quella di gestione amministrativa;

VISTI gli articoli 4 e 16 del D.Lgs 165/2001 e s.m.i.;

VISTO il Regolamento attuativo della Legge Regionale n. 15 del 20 giugno 2008 "Principi e linee guida in materia di trasparenza dell'attività amministrativa nella Regione Puglia";

VISTO l'articolo 18 del D.Lgs. 196/2003 "Codice in materia di protezione dei dati personali" in merito ai Principi applicabili ai trattamenti effettuati dai soggetti pubblici;

VISTO l'articolo 32 della Legge n. 69 del 18/06/2009 che prevede l'obbligo di sostituire la pubblicazione tradizionale all'Albo ufficiale con la pubblicazione di documenti digitali sui siti informatici;

VISTO il D.Lgs. n. 33 del 14/03/2013 "Riordino della disciplina riguardante il diritto di accesso civico e gli obblighi di pubblicità, trasparenza e diffusione di informazioni da parte delle pubbliche amministrazioni";

VISTO il Regolamento Regionale n. 13 del 04/06/2015, pubblicato nel Bollettino Ufficiale della Regione Puglia (BURP) n. 78 del 05/06/2015, che disciplina il procedimento amministrativo;

VISTO il Decreto del Presidente della Giunta Regionale n. 443 del 31/07/2015, pubblicato nel BURP n. 109 del 03/08/2015 e s.m.i.;

VISTA la DGR n. 1974 del 07/12/2020 di Approvazione Atto di Alta Organizzazione. Modello Organizzativo "MAIA 2.0";

VISTO il decreto del Presidente della Giunta regionale 22 gennaio 2021, n. 22 "Adozione di Alta Organizzazione. Modello Organizzativo "MAIA 2.0" e successive integrazioni e modiche;

VISTA la Deliberazione della Giunta Regionale della Puglia n. 1576 del 30/09/2021 con la quale è stata nominata la dott.ssa Mariangela Lomastro, Dirigente della Sezione Attuazione Programmi Comunitari per l'Agricoltura;

VISTA la Deliberazione n. 1612 del 11/10/2021 con la quale la Giunta Regionale ha nominato il Prof. Gianluca Nardone Autorità di Gestione del Programma di Sviluppo Rurale 2014 – 2020 della Puglia;

VISTA la Determinazione della Dirigente della Sezione Attuazione dei programmi comunitari per l'agricoltura n. 478 del 29/12/2021 con la quale è stato conferito, tra gli altri, alla dott.ssa Giovanna D'Alessandro l'incarico di Responsabile di Raccordo (RR) delle Misure di formazione, innovazione e cooperazione;

VISTA la Determinazione della Dirigente della Sezione Attuazione dei programmi comunitari per l'agricoltura

n. 163 del 25/02/2022 con la quale è stato conferito, tra gli altri, alla dott.ssa Giovanna Monaco l'incarico di Responsabile delle Sottomisure 16.1 e 16.2;

Sulla base dell'istruttoria espletata dalla Responsabile delle Sottomisure 16.1 e 16.2 e confermata dalla Responsabile di Raccordo delle Misure 1, 2 e 16 dalla quale emerge quanto segue:

VISTO il Regolamento (UE) n. 1303/2013 del Parlamento Europeo e del Consiglio, recante disposizioni comuni sul Fondo europeo di sviluppo regionale, sul Fondo sociale europeo, sul Fondo di coesione, sul Fondo europeo agricolo per lo sviluppo rurale e sul Fondo europeo per gli affari marittimi e la pesca e disposizioni generali sul Fondo europeo di sviluppo regionale, sul Fondo sociale europeo, sul Fondo di coesione e sul Fondo europeo per gli affari marittimi e la pesca, e che abroga il regolamento (CE) n. 1083/2006 del Consiglio;

VISTO il Regolamento (UE) n. 1305/2013 e s.m.i., concernente il sostegno allo sviluppo rurale da parte del Fondo europeo agricolo per lo sviluppo rurale (FEASR) che abroga il regolamento (CE) n. 1698/2005 del Consiglio;

VISTO il Regolamento (UE) n. 1306/2013 del Parlamento europeo e del Consiglio del 17 dicembre 2013 sul finanziamento, sulla gestione sul monitoraggio della politica agricola comune e che abroga i regolamenti del Consiglio (CEE) n. 352/78, (CE)165/94, (CE) n. 2799/98, (CE) n. 814/2000, (CE) n. 1290/2005 e (CE) 485/2008;

VISTO il Regolamento (UE) n. 1310/2013 del Parlamento Europeo e del Consiglio, che stabilisce alcune disposizioni transitorie sul sostegno allo sviluppo rurale da parte del Fondo europeo agricolo per lo sviluppo rurale (FEASR), modifica il regolamento (UE) n. 1305/2013 del Parlamento europeo e del Consiglio per quanto concerne le risorse e la loro distribuzione in relazione all'anno 2014 e modifica il regolamento (CE) n. 73/2009 del Consiglio e i regolamenti (UE) n. 1307/2013, (UE) n. 1306/2013 e (UE) n. 1308/2013 del Parlamento europeo e del Consiglio per quanto concerne la loro applicazione nell'anno 2014;

VISTI gli Orientamenti dell'Unione Europea per gli aiuti di stato nei settori agricolo e forestale e nelle zone rurali 2014 - 2020 (2014/C204/01);

VISTO il Regolamento Delegato (UE) n. 640 della Commissione 11 marzo 2014 che integra il Reg. (UE) n. 1306/2013 del 17 dicembre 2013 del Parlamento Europeo e del Consiglio per quanto riguarda il Sistema Integrato di Gestione e di Controllo (SIGC) e le condizioni per il rifiuto o la revoca di pagamenti nonché le sanzioni amministrative applicabili ai pagamenti diretti, al sostegno allo sviluppo rurale e alla condizionalità;

VISTO il Regolamento Delegato (UE) n. 807/2014 della Commissione dell'11 marzo 2014 che integra talune disposizioni del Reg. (UE) n. 1305/2013 del Parlamento europeo e del Consiglio sul sostegno allo sviluppo rurale da parte del FEASR e che introduce disposizioni transitorie;

VISTO il Regolamento Delegato (UE) n. 907 della Commissione dell'11 marzo 2014, che integra il Reg. (UE) n. 1306/2013 per quanto riguarda gli organismi pagatori e altri organismi, la gestione finanziaria, la liquidazione dei conti, le cauzioni e l'uso dell'euro;

VISTO il Regolamento (UE) n. 651della Commissione del 17 giugno 2014, che dichiara alcune categorie di aiuti compatibili con il mercato interno in applicazione degli articoli 107 e 108 del Trattato;

VISTO il Regolamento di esecuzione (UE) n. 808 della Commissione del 17 luglio 2014, recante modalità di applicazione del regolamento (UE) n. 1305/2013 del Parlamento europeo e del Consiglio sul sostegno allo sviluppo rurale da parte del Fondo europeo agricolo per lo sviluppo rurale (FEASR);

VISTO il Regolamento di esecuzione (UE) n. 809 della Commissione del 17 luglio 2014, recante modalità di applicazione del regolamento (UE) n. 1306/2013 del Parlamento europeo e del Consiglio per quanto riguarda il sistema integrato di gestione e di controllo, le misure di sviluppo rurale e la condizionalità;

VISTO il Regolamento di esecuzione (UE) della Commissione del 06 agosto 2014, n. 908recante modalità di applicazione del Reg. (UE) n. 1306/2013 per quanto riguarda gli organismi pagatori e altri organismi, la gestione finanziaria, la liquidazione dei conti, le norme sui controlli, le cauzioni e la trasparenza;

VISTE le "Guidelines on programming for innovation and the implementation of the EIP for agricultural productivity and sustainability" (versione Dicembre 2014) – Commissione europea;

VISTO il Regolamento (UE) del Parlamento europeo e del Consiglio del 27 aprile 2016, n. 679 relativo alla protezione delle persone fisiche con riguardo al trattamento dei dati personali, nonché alla libera circolazione di tali dati e che abroga la direttiva 95/46/CE (regolamento generale sulla protezione dei dati);

VISTO il Regolamento (UE) del Parlamento Europeo e del Consiglio del 10 luglio 2017 n. 1242 che modifica il Regolamento di esecuzione (UE) n. 809/2014 recante modalità di applicazione del Regolamento (UE) n. 1306/2013 del Parlamento Europeo e del Consiglio per quanto riguarda il sistema integrato di gestione e di controllo, le misure di sviluppo rurale e la condizionalità;

VISTO il Regolamento (UE) del Parlamento Europeo e del Consiglio del 13 dicembre 2017 n. 2393che modifica i regolamenti (UE) n. 1305/2013, n. 1306/2013, n. 1307/2013, n. 1308/2013 e (UE) n. 652/2014;

VISTO il Programma di Sviluppo Rurale 2014-2020 della Regione Puglia approvato con Decisione della Commissione Europea C(2015) 8412 del 24/11/2015;

VISTA la Deliberazione della Giunta Regionale n. 2424 del 30/12/2015 relativa all'approvazione e presa d'atto della Decisione della Commissione Europea del 24/11/2015, n. C(2015) 8412;

VISTE le Decisioni di Esecuzione della Commissione Europea n. C(2017) 499 del 25/01/2017, C(2017) 3154 del 05/05/2017, C(2017) 5454 del 27/07/2017, C(2017) 7387 del 31/10/2017, C(2018) 5917 del 06/09/2018, C(2019) 9243 del 16/12/2019, C(2020) 8283 del 20/11/2020, C(2021) 2595 del 09/04/2021 e C(2021) 7246 del 30/09/2021 che approvano la modifica del PSR della Puglia ai fini della concessione di un sostegno da parte del FEASR;

VISTA la notifica, ai sensi degli Orientamenti dell'Unione Europea per gli aiuti di stato nei settori agricolo e forestale e nelle zone rurali 2014 – 2020, effettuata in data 24 settembre 2018, con la quale le autorità italiane hanno notificato il regime di aiuti a norma dell'art. 108, paragrafo 3 del TFUE;

VISTA la Decisione della Commissione Europea n. C(2019) 3702 final, del 13/05/2019, avente ad oggetto "*Aiuti di Stato – Italia (Puglia) SA.52088 (2018/N) Sottomisura 16.2: sostegno a progetti pilota e allo sviluppo di nuovi prodotti, pratiche, processi e tecnologie*";

VISTA la DGR N. 1801 del 07/10/2019 che disciplina le riduzioni ed esclusioni per inadempienze dei beneficiari delle Misure non connesse alla superficie e agli animali. Disposizioni applicative in attuazione del Reg. (UE) n. 640/2014 e del D.M. n. 497 del 17 gennaio 2019;

VISTA la DGR N. 1797 del 07/10/2019 che approva le check-list per le procedure di gara per appalti pubblici di lavori, servizi e forniture relative alle misure dello Sviluppo Rurale integrate con le penalità da applicare in caso di mancata osservanza delle norme;

VISTA la scheda di Misura 16 – Sottomisura 16.2 "Sostegno a progetti pilota e allo sviluppo di nuovi prodotti, pratiche, processi e tecnologie" del PSR PUGLIA 2014-2020;

VISTA la DAG n. 194 del 12/09/2018, pubblicata nel BURP n. 121 del 20/09/2018, con la quale è stato approvato l'avviso pubblico per la presentazione delle domande di sostegno per la Misura 16 - Sottomisura 16.2;

VISTA la Domanda di Sostegno n. 94250036004 presentata da *Omissis*, cod. fisc. *Omissis*, in qualità di soggetto capofila del raggruppamento GO CO.S.MEL., rilasciata sul portale Sian in data 15/01//2019, ai sensi della Sottomisura 16.2;

VISTA la DAG n. 501 del 23/12/2019, pubblicata nel BURP n. 1 del 02/01/2020, con la quale è stata approvata la graduatoria provvisoria delle domande di sostegno ammissibili;

VISTA la DAG n. 142 del 07/04/2020, pubblicata nel BURP n. 53 del 16/04/2020, con la quale è stata approvata sia la graduatoria definitiva delle domande di sostegno ammissibili sia la rimodulazione della dotazione finanziaria con relativo scorrimento;

VISTA la DDS n. 134 del 06/07/2020, pubblicata nel BURP n. 105 del 16/07/2020, con la quale è stato ammesso al sostegno della Sottomisura 16.2 il Gruppo Operativo denominato **GO CO.S.MEL**, rappresentato dal Sig. *Omissis***,** con un contributo concesso complessivo di **€. 497.319,68**, per la realizzazione del progetto denominato "COMPETITIVITÀ E SOSTENIBILITÀ DELLA COLTURA DEL MELOGRANO IN PUGLIA";

VISTA la DDS n. 158 del 29/06/2021 pubblicata nel BURP n. 88 del 08/07/2021, con la quale è stata concessa al Gruppo operativo in oggetto la proroga del termine di scadenza per la conclusione delle attività previste dal progetto approvate e ammesse a finanziamento al 15/01/2023, nonché la proroga straordinaria del termine per la presentazione del primo stato di avanzamento lavori al 05/10/2021;

VISTE le comunicazioni inviate da questa Amministrazione al soggetto capofila del Gruppo operativo "GO CO.S.MEL" prot. AOO_030/17/05/2021 n. 5515, prot. AOO_030/01/07/2021 n. 8124, prot. AOO_030/05/10/2021 n. 12428, prot. AOO_030/20/10/2021 n. 13479, in merito all'avvio ed alla conclusione del procedimento di decadenza dai benefici concessi;

VISTA la richiesta di variante presentata a mezzo pec in data 16/07/2021, acquisita al prot. AOO_030/20/07/2021 n. 9272, sottoscritta dal soggetto capofila e dal RTS del progetto, con la quale si comunica che il Gruppo operativo "GO CO.S.MEL" intende escludere il partner "ALIMENTA SRL" dall'ATS ed affidare la realizzazione delle attività, in capo a quest'ultimo, all'UNIVERSITA' DEGLI STUDI DI FOGGIA, già partner del GO;

VISTA la DDS n. 404 del 23/01/2021 con la quale è stata approvata la variante per esclusione senza sostituzione del partner "ALIMENTA S.R.L.", P.IVA 06037560726, dal GO denominato "CO.S.MEL", ed il conseguente trasferimento al partner "UNIVERSITA' DEGLI STUDI DI FOGGIA"**,** P.IVA 03016180717, di tutti gli impegni ed obblighi, e, fra gli altri, di realizzare le attività ammesse a finanziamento stabiliti con DDS n. 134 del 06/07/2020 a carico del partner escluso;

CONSIDERATO che la NATURE SRL, P.Iva 03966340758, rappresenta un partner del raggruppamento GO CO.S.MEL e che fra gli altri risulta essere destinataria, in quota parte per un importo pari ad €. 5.200,00, del contributo concesso con DDS n. 134 del 06/07/2020;

VISTA la comunicazione trasmessa, a mezzo pec, in data 09/05/2019, dal Sig. *Omissis*, con la quale comunica la variazione del legale rappresentante del partner NATURE SRL, allegando la delibera del CdA della Nature srl del 02/04/2019 dalla quale si evince la nomina della Sig.ra *Omissis* quale presidente del Cda al posto del Sig. *Omissis*;

VISTA la nota prot. r_puglia/AOO_030/PROT/27/05/2022/0007994, con la quale gli Uffici istruttori regionali, a seguito della intervenuta modifica del Legale Rappresentante della società su richiamata, hanno richiesto al GO COSMEL di fornire gli allegati 7, 8, 9, 10A e 10B sottoscritti dalla Sig.ra *Omissis*, come richiesto dall'Avviso pubblico al par. 19.1;

CONSIDERATO che in data 10/06/2022, tramite pec, venivano trasmessi gli allegati richiesti ed in particolare la Sig.ra *Omissis* nell'allegato 7 ha dichiarato:

- *"… di non aver subito condanne con sentenza passata in giudicato per delitti, consumati o tentati, di cui agli articoli 416, 416-bis, 640 co. 2 n.1 e 640 bis, 648-bis, 648-ter e 648-ter.1 del codice penale o per reati contro la Pubblica amministrazione…;*
- *… omissis…*
- *che la società si trova nella seguente situazione: concordato preventivo con continuità aziendale, ex artt. 160 e ss, L.F.;*

RILEVATO che:

- contrariamente a quanto dichiarato dalla Sig.ra *Omissis*, dall'esame del Certificato del Casellario Giudiziale, rilasciato in data 30/11/2021 della Procura della Repubblica – Tribunale di Bari – si evincono motivi ostativi al conseguimento di erogazioni pubbliche;

- la società NATURE SRL versa in una situazione di "impresa in difficoltà" come si evince da quanto dichiarato nell'allegato 7 e dal "Decreto di omologazione del concordato preventivo" acquisito agli atti di questa sezione al prot n. r_puglia/AOO_030/PROT/04/07/2022/0009751;

TENUTO CONTO che:

- in data 21/07/2022 gli Uffici regionali Istruttori hanno inviato la "Comunicazione di avvio del procedimento di decadenza dai benefici concessi, ai sensi dell'art. 7 della L. 241/90 e ss.m.ii.", protocollo A00_030/PROT/21/07/2022/0010811 del 21/07/2022;

- in data 02/08/2022 il Sig. *Omissis*, in qualità di capofila del raggruppamento "CO.S.MEL.", produceva memorie scritte in riscontro alla nota, su generalizzata, del 21/07/2022;

CONSIDERATO che:

• il paragrafo 19.1 "DOCUMENTAZIONE A CORREDO DELLA DOMANDA DI SOSTEGNO" dell'Avviso pubblico stabilisce la documentazione da allegare alla DdS ed in particolare la Dichiarazione di affidabilità - Allegato 7 - sottoscritta dal legale rappresentante del GO e da tutti i partner aderenti al raggruppamento in cui dichiarano: a) di non aver subito condanne con sentenza passata in giudicato per delitti, consumati o tentati, di cui agli articoli 416, 416-bis, 640 co. 2 n. 1 e 640 bis, 648-bis, 648-ter e 648-ter. 1 del codice penale o per reati contro la Pubblica Amministrazione o per ogni altro delitto da cui derivi, quale pena accessoria, l'incapacità di contrattare con la Pubblica Amministrazione…;

• il REGOLAMENTO (UE) N. 651/2014 della Commissione del 17 giugno 2014, all'art. 2 paragrafo 18, lett. a) definisce l'«impresa in difficoltà», in particolare: "un'impresa che soddisfa almeno una delle seguenti circostanze: a**) nel caso di società a responsabilità limitata …, qualora abbia perso più della metà del capitale sociale sottoscritto a causa di perdite cumulate.** Ciò si verifica quando la deduzione delle perdite cumulate dalle riserve (e da tutte le altre voci generalmente considerate come parte dei fondi propri della società) dà luogo a un importo cumulativo negativo superiore alla metà del capitale sociale sottoscritto…";

• l'art. 48, comma 18, del D.Lgs. n. 50/2016 dispone che i soggetti: "in concordato preventivo … in caso … di perdita, in corso di esecuzione, dei requisiti di cui all'articolo 80, …, **il mandatario, ove non indichi altro operatore economico** subentrante che sia in possesso dei prescritti requisiti di idoneità, **è tenuto alla esecuzione, direttamente o a mezzo degli altri mandanti,** purché questi abbiano i requisiti di qualificazione adeguati ai lavori o servizi o forniture ancora da eseguire;

RILEVATO che:

- le memorie presentate dal legale rappresentante del raggruppamento "CO.S.MEL.", non forniscono alcuna osservazione e/o controdeduzione e/o chiarimento rispetto a quanto rilevato dal Certificato del Casellario Giudiziale estratto dal Sistema informativo del Casellario – Ministero della Giustizia – in data 22/07/2022 adducendo ad un errore di omonimia commesso dagli Uffici regionali;

- dall'ultimo bilancio al 31/12/2020 depositato dalla NATURE SRL al Registro Imprese presso la CCIAA, Il capitale sociale ammonta ad €. 1.000.000,00 ed inoltre si rileva, dalla nota integrativa, che "*la perdita di esercizio pari a €. 2.380.489,00 che assieme alle perdite realizzate nelle due precedenti annualità, ha* ***completamente eroso il Patrimonio netto*** *della società che ora assume il valore negativo di € 6.803.459,00*", a nulla rilevando che la società versa nella condizione di concordato preventivo in continuità aziendale;

- ogni variazione dei partners e rimodulazione delle attività del progetto deve rispettare quanto previsto dal provvedimento di concessione, dalla DDS n. 35 del 25/02/2021 e dall'Avviso pubblico in oggetto ed in particolare al par. 30 VARIANTI E PROROGHE in cui si riporta: "Al fine di garantire una maggiore trasparenza,

efficacia ed efficienza della spesa, nonché certezza dei tempi di realizzazione delle iniziative finanziate, saranno ammesse al **massimo 2 varianti**".

- il raggruppamento COSMEL ha già presentato, a mezzo pec del 16/07/2021, **n. 2 varianti**: la prima per l'esclusione del partner ALIMENTA srl con conseguente trasferimento delle attività all'UNIVERSITA' DEGLI STUDI DI FOGGIA e la seconda rappresentata da una rimodulazione delle attività fra partner, in particolare fra il partner CASSANDRO SRL e la CIA;
- la documentazione trasmessa e/o i chiarimenti forniti dal capofila del raggruppamento, di cui all'oggetto, non consentono all'Amministrazione procedente di superare i motivi ostativi già comunicati;

VERIFICATO che alla data odierna non risulta erogato alcun aiuto sul contributo concesso al Go in oggetto generalizzato;

RITENUTO di dover provvedere in merito;

Per i motivi espressi in narrativa che qui si intendono integralmente riportati, si propone di:

- disporre nei confronti del GO CO.S.MEL, con sede in *Omissis* alla VIA *Omissis* n. *Omissis*, rappresentato da *Omissis*, cod. fisc.: *Omissis*, avente sede in *Omissis* in Via *Omissis* n. *Omissis*, la decadenza dal beneficio concesso, ai sensi della Sottomisura 16.2 del PSR 2014/2020, in base a quanto disposto dall'art. 32 "REVOCHE" - pag. 67 – dell'Avviso Pubblico, a seguito della perdita del requisito di affidabilità/integrità della NATURE SRL (in conformità a quanto disposto dall'art. 80, comma 5 lett. b), c) e c) bis, del D. Lgs. N. 50/2016);
- procedere alla revoca del sostegno concesso di €. 497.319,68, con DDS nr. 134 del 06/07/2020, pubblicata nel BURP n. 105 del 16/07/2020, al GO CO.S.MEL;
- incaricare il Responsabile della Sottomisura 16.2 a comunicare, tramite pec, al beneficiario il presente provvedimento;
- inviare il presente provvedimento all'Organismo Pagatore AgEA;

VERIFICA AI SENSI DEL REGOLAMENTO UE N. 679/2016 e DEL D. LGS n. 196/2003, COME MODIFICATO DAL D. LGS. N. 101/2018

Garanzia alla riservatezza

La pubblicazione dell'atto all'albo, salve le garanzie previste dalla legge 241/1990 in tema di accesso ai documenti amministrativi, avviene nel rispetto della tutela alla riservatezza dei cittadini, secondo quanto disposto dal D. Lgs 196/2003 in materia di protezione dei dati personali, nonché dal Reg UE 2016/679 in materia di protezione delle persone fisiche con riguardo al trattamento dei dati personali, e dal vigente regolamento regionale n. 5/2006 per il trattamento dei dati sensibili e giudiziari.

Ai fini della pubblicità legale, l'atto destinato alla pubblicazione è redatto in modo da evitare la diffusione di dati personali identificativi non necessari ovvero il riferimento a dati sensibili.

ADEMPIMENTI CONTABILI
(ai sensi della L. R. n. 28/2001 e s.m.i.)

Il presente provvedimento non comporta alcun mutamento qualitativo e quantitativo di entrata o di spesa né a carico del bilancio regionale né a carico di Enti per i cui debiti i creditori potrebbero rivalersi sulla Regione Puglia e che è escluso ogni onere aggiuntivo rispetto a quelli già autorizzati a valere sullo stanziamento previsto dal bilancio regionale.

Le sottoscritte attestano che il procedimento istruttorio affidato è stato espletato nel rispetto delle norme vigenti e che il presente schema di determinazione è conforme alle risultanze istruttorie.

La Responsabile della sottomisura 16.1 e 16.2
Dott.ssa Giovanna Monaco

La Responsabile di Raccordo delle Misure 1, 2 e 16
Dott.ssa Giovanna D'Alessandro

DETERMINA

- di prendere atto di quanto indicato nelle premesse, che qui si intendono integralmente riportate;
- di disporre nei confronti del GO CO.S.MEL, con sede in *Omissis* alla VIA *Omissis* n. *Omissis*, rappresentato da *Omissis*, cod. fisc.: *Omissis*, avente sede in *Omissis* in Via *Omissis* n. *Omissis*, la decadenza dal beneficio concesso, ai sensi della Sottomisura 16.2 del PSR 2014/2020, in base a quanto disposto dall'art. 32 "REVOCHE" - pag. 67 – dell'Avviso Pubblico, a seguito della perdita del requisito di affidabilità/integrità della NATURE SRL (in conformità a quanto disposto dall'art. 80, comma 5 lett. b), c) e c) bis, del D. Lgs. N. 50/2016);
- di procedere alla revoca del sostegno concesso di €. 497.319,68, con DDS nr. 134 del 06/07/2020, pubblicata nel BURP n. 105 del 16/07/2020, al GO CO.S.MEL;
- di incaricare il Responsabile della Sottomisura 16.2 a comunicare, tramite pec, al beneficiario il presente provvedimento;
- di inviare il presente provvedimento all'Organismo Pagatore AgEA;
- di dare atto che questo provvedimento:

  - è unicamente formato con mezzi informatici e firmato digitalmente e sarà conservato, ai sensi delle Linee Guida del Segretario generale della Giunta Regionale e del Segretario Generale del Presidente, prot. n. AOO_022/652 del 31.3.2020, sui sistemi informatici regionali CIFRA, Sistema Puglia e Diogene;
  - sarà reso pubblico, ai sensi dell'art. 20 comma 3 del Decreto del Presidente della Giunta regionale n. 22 del 22.01.2021, mediante affissione per 10 giorni lavorativi a decorrere dalla data della sua adozione, all'Albo delle Determinazioni Dirigenziali tramite la piattaforma regionale CIFRA, ai sensi delle Linee Guida del Segretario generale della Giunta Regionale e del Segretario Generale del Presidente, prot. n. AOO_022/652 del 31.3.2020;
  - sarà pubblicizzato nella sezione "Amministrazione trasparente", sotto sezione "Provvedimenti dirigenti amministrativi" del sito www.regione.puglia.it;
  - sarà pubblicato nel Bollettino Ufficiale della Regione Puglia;
  - sarà pubblicato nel portale http://psr.regione.puglia.it;
  - sarà trasmesso in formato digitale alla Segreteria della Giunta Regionale;
  - sarà trasmesso all'Assessore alle Risorse Agroalimentari;

Il presente provvedimento è composto da n. 9 (nove) facciate, ed è firmato ed adottato in formato digitale.

IL DIRIGENTE DELLA SEZIONE
(Dott.ssa Mariangela Lomastro)

DETERMINAZIONE DEL DIRIGENTE SEZIONE ATTUAZIONE PROGRAMMI COMUNITARI PER L'AGRICOLTURA 13 ottobre 2022, n. 732

Programma di Sviluppo Rurale 2014-2020. Bando 2022 _ Misura 11 - Sottomisura 11.1-11.2. Approvazione sub condizione degli elenchi delle domande rilasciate ed ammissibili alla fase di istruttoria tecnico-amministrativa.

LA DIRIGENTE DELLA SEZIONE ATTUAZIONE PROGRAMMI COMUNITARI PER L'AGRICOLTURA

VISTI gli articoli 4 e 5 della Legge Regionale Puglia n. 7/1997.

VISTA la Deliberazione della Giunta Regionale (DGR)della Puglia n. 3261 del 28/07/1998.

VISTI gli articoli 4 e 16 del Decreto Legislativo (D. Lgs.) n. 165 del 30/03/2001 e s.m.i..

VISTO l'articolo 32 della Legge n. 69 del 18/06/2009 che prevede l'obbligo di sostituire la pubblicazione tradizionale all'Albo ufficiale con la pubblicazione di documenti digitali sui siti informatici.

VISTO l'articolo 18 del D. Lgs 196/2003 "Codice in materia di protezione dei dati personali" in merito ai Principi applicabili ai trattamenti effettuati dai soggetti pubblici.

VISTA la Deliberazione della Giunta Regionale n. 1576 del 30/09/2021 con la quale la Giunta Regionale della Puglia ha conferito l'incarico di direzione della Sezione Attuazione dei Programmi Comunitari per l'Agricoltura alla Dott.ssa Mariangela Lomastro.

VISTA la Deliberazione della Giunta Regionale n. 1612 dell'11/10/2021 con la quale la Giunta Regionale della Puglia ha nominato il Prof. Gianluca Nardone come Autorità di Gestione del PSR Puglia 2014/2020.

VISTA la nota a firma del Prof. Gianluca Nardone, Direttore di Dipartimento e Autorità di Gestione del PSR Puglia 2014/2020 Prot. N. AOO_001PSR_ 14/10/2021 – 0001453 riportante "Precisazioni in merito alle funzioni di competenza dell'Autorità di Gestione del PSR Puglia e del Dirigente di Sezione Attuazione Programmi Comunitari per l'Agricoltura".

RILEVATO che, tra i compiti del Dirigente della Sezione Attuazione dei Programmi Comunitari per l'Agricoltura rientrano tutti gli adempimenti necessari per l'attuazione dei bandi delle Misure/Sottomisure/Operazioni del PSR Puglia 2014/2020 emanati dall'Autorità di Gestione.

VISTA la Legge 241/90 e successive modifiche e integrazioni recante norme in materia di procedimento amministrativo e di diritto di accesso ai documenti amministrativi.

VISTO il D.P.R. 28 dicembre 2000, n. 445 - Testo unico delle disposizioni legislative e regolamentari in materia di documentazione amministrativa (Testo A).

VISTO il D.Lgs. 30 giugno 2003, n. 196 (G.U. n. 174 del 29 luglio 2003) "Codice in materia di protezione dei dati personali" che ha modificato la legge 31 dicembre 1996, n. 676, "Delega al Governo in materia di tutela delle persone e di altri soggetti rispetto al trattamento dei dati personali" (G.U. n. 5 dell'8 gennaio 1997).

VISTO il D.Lgs.7-3-2005 n. 82 - Pubblicato nella G.U. 16 maggio 2005, n. 112, S.O. Codice dell'amministrazione digitale.

Sulla base dell'istruttoria espletata dal Responsabile della Misura 11 Dott. Roberto Zecca, Responsabile del procedimento amministrativo, confermata dal Responsabile di Raccordo Dott. Giuseppe Clemente, dalla quale emerge quanto segue.

VISTO il Reg. (UE) n. 1305/2013 e s.m.i., concernente il sostegno allo sviluppo rurale da parte del Fondo Europeo Agricolo per lo Sviluppo Rurale (FEASR) che abroga il Reg. CE n. 1698/2005 del Consiglio.

VISTO il Reg. (UE) n. 1306/2013 del Parlamento europeo e del Consiglio del 17/12/2013 sul finanziamento,

sulla gestione sul monitoraggio della politica agricola comune e che abroga i Regolamenti (CEE) n. 352/78, (CE)165/94, (CE) n. 2799/98, (CE) n. 814/2000, (CE) n. 1290/2005 e (CE) 485/2008.

VISTO il Regolamento di Esecuzione (UE) N. 808/2014 della Commissione del 17 luglio 2014 recante modalità di applicazione del regolamento (UE) n. 1305/2013 del Parlamento europeo e del Consiglio.

VISTO il Regolamento di Esecuzione (UE) N. 809/2014 del 17 luglio 2014 recante modalità di applicazione del regolamento (UE) n. 1306/2013 del Parlamento europeo e del Consiglio per quanto riguarda il sistema integrato di gestione e di controllo, le misure di sviluppo rurale e la condizionalità.

VISTO il Regolamento (UE) n. 540/2021 della Commissione del 26/03/2021, che modifica il Reg. (UE) n. 809/2014 per quanto riguarda taluni obblighi di comunicazione, i controlli in loco relativi alle domande di aiuto per animale e alle domande di pagamento nell'ambito di misure di sostegno connesse agli animali, nonché la presentazione della domanda unica, delle domande di aiuto o delle domande di pagamento ed attribuisce agli Stati membri la competenza di fissare la scadenza per la presentazione delle domande di sostegno/pagamento e di pagamento.

VISTO il Regolamento di esecuzione (UE) 2022/1227 della Commissione del 15 luglio 2022 che modifica i regolamenti di esecuzione (UE) n. 808/2014 e (UE) n. 809/2014 per quanto riguarda una misura specifica volta a fornire un sostegno temporaneo eccezionale nell'ambito del Fondo europeo agricolo per lo sviluppo rurale (FEASR) in risposta all'impatto dell'invasione russa dell'Ucraina.

VISTO il Regolamento Delegato (UE) N. 640/2014 della Commissione dell'11 marzo 2014 che integra il regolamento (UE) n. 1306/2013 del Parlamento europeo e del Consiglio per quanto riguarda il sistema integrato di gestione e di controllo e le condizioni per il rifiuto o la revoca di pagamenti nonché le sanzioni amministrative applicabili ai pagamenti diretti, al sostegno allo sviluppo rurale e alla condizionalità.

VISTO il Reg. (UE) 2020/2220 del Parlamento europeo e del Consiglio: disposizioni transitorie relative al sostegno da parte del FEASR e del FEAGA negli anni 2021 e 2022 e che modifica i Regolamenti (UE) nn. 1305/2013, 1306/2013 e 1307/2013 per quanto riguarda le risorse e l'applicazione negli anni 2021 e 2022 e il Reg. (UE) n. 1308/2013 per quanto riguarda le risorse e la distribuzione di tale sostegno in relazione agli anni 2021 e 2022.

VISTO il Decreto del Ministero delle Politiche Agricole Alimentari e Forestali n.2588 del 10 marzo 2020 Disciplina del regime di condizionalità ai sensi del Reg. UE n. 1306/2013 e delle riduzioni ed esclusioni per inadempienze dei beneficiari dei pagamenti diretti e dei programmi di sviluppo rurale, vigente anche per l'anno 2022 come da nota MiPAAF DISR 03 n.40128 del 28.01.2022.

VISTA la Deliberazione della Giunta Regionale n. 2424 del 30.12.2015 relativa all'approvazione e presa d'atto della Decisione della Commissione Europea C(2015) 8412 del 24.11.2015.

VISTE le modifiche successive approvate con decisione C(2017) 499 del 25 gennaio 2017,C(2017) 3154 del 5 maggio 2017,C(2017) 5454 del 27 luglio 2017, C(2017) 7387 del 31 ottobre 2017,C(2018) 5917 del 6 settembre 2018, C(2019) 9243 del 16 dicembre 2019, C(2020) 8283 del 20 novembre 2020, C(2021) 2595 del 9 aprile 2021, C(2021) 7246 del 30.09.2021 e C(2022) 6084 del 19.08.2022.

VISTA la Delibera di Giunta Regionale n.508 del 19/03/2019, pubblicata sul BURP n. 41 del 16/04/2019, e ss.mm.ii., riportante la Disciplina delle riduzioni-esclusioni per inadempienze dei beneficiari delle misure connesse alle superfici e agli animali. Disposizioni applicative in attuazione del Reg. (UE) n. 1305/2013 - art. 28 e 29, del Reg. (UE) n. 640/2014, del Reg. (UE) n. 809/2014 e del D.M. n. 1867 del 18 gennaio 2018. Sostituzione dell'Allegato A alla DGR n. 64/2018.

VISTA la Delibera di Giunta Regionale 15 giugno 2022, n. 868 "Programma di Sviluppo Rurale 2014-2022. Disciplina delle riduzioni ed esclusioni per inadempienze dei beneficiari delle misure connesse alle superfici e agli animali. Modifiche e integrazioni alla DGR n. 508 del 19/03/2019".

VISTA la Circolare AGEA ACIU 2015.141 del 20/03/2015 – "Piano di Coltivazione" e s.m.i.

VISTA la Circolare AGEA ACIU.2016.120 del 01/03/2016 "Riforma della politica agricola comune – domanda di aiuto basata su strumenti geospaziali - integrazioni e modifiche alla nota Agea prot. ACIU.2005.210 del 20 aprile 2005 e s.m.i. in materia di fascicolo aziendale e titoli di conduzione delle superfici".

VISTE le Istruzioni Operative dell'OP AGEA n. 11 dell'8 Febbraio 2022 e ss.mm.ii, concernenti: "Istruzioni applicative generali per la presentazione ed il pagamento delle domande ai sensi del Reg. (UE) n. 1305/2013 del Consiglio del 17/12/2013 – Modalità di presentazione delle domande di sostegno e delle domande di pagamento - Misure connesse alle superfici e agli animali - Campagna 2022.".

VISTA la DAG n. 31 del 30 Marzo 2022, pubblicata nel BURP n. 41 del 07/04/2022, con la quale è stato approvato l'Avviso pubblico per la presentazione delle domande di sostegno-Bando 2022- Misura 11-Agricoltura Biologica- Sottomisure 11.1-11.2. Le risorse finanziarie attribuite annualmente sono riportate nella seguente tabella.

Sottomisura	2022 (Meuro)	2023 (Meuro)	2024 (Meuro)
11.1	6,00	6,00	6,00
11.2	10,00	10,00	-

VISTO il par. 14. CRITERI DI SELEZIONE dell'Allegato A alla DAG n. 31/2022 il quale prevede che:
I criteri di selezione sono definiti sulla base dei principi riportati nella scheda della Misura 11, ed è prevista la loro applicazione unicamente in caso di insufficienza di fondi del bando rispetto alla numerosità delle domande di sostegno ed al montante delle richieste di aiuto.

VISTO il par. 15.1 dell'Allegato A alla DAG n. 31/2022 il quale prevede che:
…….. a conclusione delle fasi di rilascio delle DdS sul portale SIAN, sulla base dei dati resi disponibili dall'OP AGEA e della documentazione acquisita, vengono elaborate le previsioni degli importi complessivamente richiesti dalle DdS rilasciate, al fine di accertare il fabbisogno rispetto alla dotazione finanziaria disponibile e valutare, conseguentemente, la necessità di applicare i criteri di selezione.
Nel caso in cui le domande rilasciate dovessero cumulare un fabbisogno finanziario, nei limiti della dotazione riservata dall' Avviso Pubblico, non si procederà alla verifica dei punteggi.

CONSIDERATO che nel termine stabilito dal bando sono state rilasciate sul Portale Sian n° 5.604domande di sostegno, per un importo richiesto pari a 36,9 Meuro.

VISTA la nota AOO_001/PSR/07/10/2022/0000404 con la quale l'Autorità di Gestione del PSR Puglia 2014 2022 ha comunicato che "…*sono in corso modifiche del Piano finanziario del Programma al fine, tra l'altro, di incrementare la dotazione finanziaria disponibile per la Misura 11. Infatti, il bando finanziato con fondi EURI a marzo 2022 ha conseguito un interesse nettamente superiore alle aspettative ed alle risorse disponibili (38 milioni di fondi EURI). L'incremento della dotazione finanziaria prevede di ammettere tutti i soggetti richiedenti il sostegno, destinando al Bando 2022 l'ulteriore importo di 38 milioni di euro. In data 03/10/2022, per le vie brevi, la DG Agri ha confermato la condivisione di tale scelta. Con la presente, pertanto, nelle more dell'approvazione da parte del Comitato di Sorveglianza e dei Servizi UE della nuova versione n. 14 del Programma, che recepisce le predette scelte strategiche, la S.V vorrà procedere alla definizione degli atti di assegnazione delle predette risorse*, con contestuale ammissione all'istruttoria tecnico-amministrativa dei soggetti in posizione utile.

Sulla base di quanto sopra, le risorse finanziarie (Risorse EURI +cofinanziamento FEASR) rimodulate sono riportate nella seguente tabella.

Sottomisura	2022 (Meuro)	2023 (Meuro)	2024 (Meuro)
11.1 EURI	6	6	6

11.1 cofinanziato FEASR	6	6	6
11.2 EURI	10	10	-
11.2 cofinanziato FEASR	10	10	-
TOT	**32**	**32**	**12**

VISTO che nelle more della modifica al piano finanziario del PSR Puglia 2014-2022, è stata incrementata la dotazione finanziaria della Misura 11 e la stessa è in grado di soddisfare le richieste dei richiedenti gli aiuti.

VISTO il Bando al par. 15.1, il quale riporta: *In considerazione della procedura dematerializzata del presente Avviso Pubblico, a conclusione delle fasi di rilascio delle DdS sul portale SIAN, sulla base dei dati resi disponibili dall'OP AGEA e dalla documentazione acquisita, vengono elaborate le previsioni degli importi complessivamente richiesti dalle DdS rilasciate, al fine di accertare il fabbisogno rispetto alla dotazione finanziaria disponibile e valutare, conseguentemente, la necessità di applicare i criteri di selezione. Nel caso in cui le domande rilasciate dovessero cumulare un fabbisogno finanziario, nei limiti della dotazione riservata al presente Avviso Pubblico, non si procederà alla verifica dei punteggi…*omissis ..

CONSIDERATO che con riferimento all'ammissione all'istruttoria tecnico amministrativa, si ritiene opportuno procedere con riferimento alla precitata disponibilità finanziaria (Meuro 32) maggiorata del 12% e che pertanto non è necessario procedere alla formulazione della graduatoria a seguito della verifica dei criteri di selezione.

PRESO ATTO che a seguito del nuovo piano finanziario è necessario formulare due elenchi di domande per le sottomisure 11.1 ed 11.2, rilasciate ed ammissibili alla fase di istruttoria tecnico-amministrativa con indicazione relativa al Fondo di finanziamento (EURI/cofinanziato FEASR).

Per quanto sopra riportato e di propria competenza, si propone di:

- approvare l'Allegato A_ Sottomisura 11.1 "Elenco delle domande rilasciate ed ammissibili alla fase di istruttoria tecnico-amministrativa", costituito da n. 70 pagine che comprende n. 3265 domande di sostegno, parte integrante del presente provvedimento, di cui:
  - dalla posizione 1 alla posizione 1125 relative al Fondo di finanziamento EURI,
  - dalla posizione 1126 alla posizione 3265 relative al Fondo di cofinanziamento FEASR,
- approvare l'Allegato B_ Sottomisura 11.2 "Elenco delle domande rilasciate ed ammissibili alla fase di istruttoria tecnico-amministrativa", costituito da n. 54 pagine che comprende n. 2339 domande di sostegno, parte integrante del presente provvedimento, di cui:
  - dalla posizione 1 alla posizione 1728 relative al Fondo di finanziamento EURI,
  - dalla posizione 1729 alla posizione 2339 relative al Fondo di cofinanziamento FEASR,
- condizionare il presente provvedimento al completamento dell'iter di approvazione della modifica del PSR Puglia 2014-2022 da parte del Comitato di Sorveglianza e dei Servizi UE;
- precisare che, l'ammissione all'istruttoria tecnica-amministrativa non costituisce ammissione all'aiuto, in quanto la stessa è condizionata all'esito favorevole dell'istruttoria automatizzata a seguito della verifica dei requisiti oggettivi e soggettivi richiesti dal Bando e dalla Normativa di riferimento;
- stabilire che, a seguito della conclusione dell'iter istruttorio, per le domande ammissibili al finanziamento, si procederà con apposito provvedimento all'approvazione delle stesse, mentre per le domande non ammissibili, sarà data comunicazione, ai sensi della Legge n. 241/1990, dei motivi ostativi all'ammissibilità;

- stabilire che, in considerazione del numero elevato di richiedenti gli aiuti e dovendo procedere all'avvio del procedimento istruttorio, ai sensi dell'art. 8 della Legge n.241/1990, il presente provvedimento ha valore di notifica agli interessati.

ADEMPIMENTI CONTABILI
(ai sensi del D.Lgs n. 118/2011 e s.m.i.)

Il presente provvedimento non comporta alcun mutamento qualitativo e quantitativo di entrata o di spesa né a carico del bilancio regionale né a carico di Enti per i cui debiti i creditori potrebbero rivalersi sulla Regione Puglia e dallo stesso non scaturiranno oneri di natura finanziaria per la Regione Puglia, e pertanto non va trasmesso alla Sezione Bilancio e Ragioneria.

I sottoscritti attestano che il procedimento istruttorio è stato espletato nel rispetto della vigente normativa regionale, statale e comunitaria e che il presente schema di provvedimento è conforme alle risultanze istruttorie.

Il Responsabile della Misura 11
Dott. Roberto Zecca

Il Responsabile di Raccordo delle Misure a superficie:

Dott. Giuseppe CLEMENTE

Tutto ciò premesso, ritenuto di dover provvedere in merito

DETERMINA

- **di prendere atto** di quanto indicato nelle premesse e che qui si intendono integralmente riportate;
- **di approvare** l'Allegato A_ Sottomisura 11.1 "Elenco delle domande rilasciate ed ammissibili alla fase di istruttoria tecnico-amministrativa", costituito da n. 70 pagine che comprende n. 3265 domande di sostegno, parte integrante del presente provvedimento, di cui:
  - dalla posizione 1 alla posizione 1125 relative al Fondo di finanziamento EURI,
  - dalla posizione 1126 alla posizione 3265 relative al Fondo di cofinanziamento FEASR,
- **di approvare** l'Allegato B_ Sottomisura 11.2 "Elenco delle domande rilasciate ed ammissibili alla fase di istruttoria tecnico-amministrativa", costituito da n. 54 pagine che comprende n. 2339 domande di sostegno, parte integrante del presente provvedimento, di cui:
  - dalla posizione 1 alla posizione 1728 relative al Fondo di finanziamento EURI,
  - dalla posizione 1729 alla posizione 2339 relative al Fondo di cofinanziamento FEASR,
- **di condizionare** il presente provvedimento al completamento dell'iter di approvazione della modifica del PSR Puglia 2014-2022 da parte del Comitato di Sorveglianza e dei Servizi UE;
- **di precisare** che, l'ammissione all'istruttoria tecnica-amministrativa non costituisce ammissione all'aiuto, in quanto la stessa è condizionata all'esito favorevole dell'istruttoria automatizzata a seguito della verifica dei requisiti oggettivi e soggettivi richiesti dal Bando e dalla Normativa di riferimento;

- **di stabilire** che, a seguito della conclusione dell'iter istruttorio, per le domande ammissibili al finanziamento, si procederà con apposito provvedimento all'approvazione delle stesse, mentre per le domande non ammissibili, sarà data comunicazione, ai sensi della Legge n. 241/1990, dei motivi ostativi all'ammissibilità;
- **di stabilire** che, in considerazione del numero elevato di richiedenti gli aiuti e dovendo procedere all'avvio del procedimento istruttorio, ai sensi dell'art. 8 della Legge n.241/1990, il presente provvedimento ha valore di notifica agli interessati;
- **di dare atto** che, il presente provvedimento:
  - è immediatamente esecutivo:
  - sarà pubblicato nel Bollettino Ufficiale della Regione Puglia;
  - sarà disponibile nel sito ufficiale della Regione Puglia www.psr.regione.puglia.it;
  - sarà trasmesso ad AGEA- Ufficio Sviluppo Rurale;
  - sarà trasmesso in copia conforme all'originale alla Segreteria della Giunta Regionale;
  - sarà trasmesso in copia all'Assessore alle Risorse Agroalimentari;
  - è adottato in originale ed è composto da n. 7 (sette) facciate, da un Allegato A composto da n. 70 (settanta) facciate e da un Allegato B composto da n. 54 (cinquantaquattro) facciate, firmati e adottati entrambi in formato digitale.

La Dirigente della Sezione Attuazione Programmi Comunitari
per l'Agricoltura
(Dott.ssa Mariangela LOMASTRO)

REGIONE PUGLIA

PSR PUGLIA 2014 - 2020
COLTIVIAMO IDEE RACCOGLIAMO FUTURO

Allegato A alla DDS n. 732 del 13/10/2022

REGIONE PUGLIA

Dipartimento Agricoltura, Sviluppo Rurale e Ambiente

Programma di Sviluppo Rurale (PSR) 2014-2022
Articolo 29 del Reg.(UE) n. 1305/2013
Articolo 7 del Reg. (UE) n. 2220/2020

Misura 11 - Agricoltura Biologica_Sott. 11.1 e 11.2

Allegato A - Sott. 11.1 "Elenco delle domande rilasciate ed ammissibili alla fase di istruttoria tecnico-amministrativa

Il presente Allegato è composto da n. 70 pagine

Il Responsabile della Misura 11
(Dott. Roberto Zecca)

La Dirigente della Sezione Attuazione
Programmi Comunitari per l'Agricoltura
(Dott.ssa Mariangela Lomastro)

N°	Ente Delegato	Denominazione	Codice a barre domanda di sostegno	Fondo di finanziamento
1	Reg. Puglia - Serv. Prov. Agric. di Bari	"AZIENDA AGRICOLA MASSERIA ALBANESE-SOC.SEMPL." DI D'ONGHA VINCENZO & SILVESTRI MARIA REGINA	24241351972	EURI
2	Reg. Puglia - Serv. Prov. Agric. di Bari	"AZIENDA AGRICOLA NUZZI NUNZIO"	24241298272	EURI
3	Reg. Puglia - Serv. Prov. Agric. di Brindisi	"MASSERIA TORRE FRASCINARI S.R.L. SOCIETA' AGRICOLA"	24241411107	EURI
4	Reg. Puglia - Serv. Prov. Agric. di Lecce	3EMME SOCIETA' AGRICOLA S.S.	24240989269	EURI
5	Reg. Puglia - Serv. Prov. Agric. di Bari	ABBADESSA BENEDETTO	24240253211	EURI
6	Reg. Puglia - Serv. Prov. Agric. di Bari	ABBADESSA BENEDETTO	24240232041	EURI
7	Reg. Puglia - Serv. Prov. Agric. di Bari	ABBADESSA GIUSEPPE	24241197391	EURI
8	Reg. Puglia - Dip. Agric., Svil. Rur. ed Amb.	ABBAMONTE LUCIA	24241305192	EURI
9	Reg. Puglia - Serv. Prov. Agric. di Lecce	ACCOGLI EMANUELA	24241408582	EURI
10	Reg. Puglia - Serv. Prov. Agric. di Lecce	ACCOGLI PAOLO	24241169887	EURI
11	Reg. Puglia - Serv. Prov. Agric. di Bari	ACHILLE ANTONIO	24241321637	EURI
12	Reg. Puglia - Serv. Prov. Agric. di Bari	ACHILLE VINCENZO	24240977900	EURI
13	Reg. Puglia - Serv. Prov. Agric. di Bari	ACITO ANGELA ROSA	24240819375	EURI
14	Reg. Puglia - Serv. Prov. Agric. di Bari	ACQUAFREDDA NICOLA	24241256486	EURI
15	Reg. Puglia - Serv. Prov. Agric. di Taranto	ACQUARO FRANCESCO	24240869867	EURI
16	Reg. Puglia - Serv. Prov. Agric. di Bari	ACQUAVIVA VALERIO	24240709147	EURI
17	Reg. Puglia - Serv. Prov. Agric. di Bari	ADAMO VALERIA	24240621748	EURI
18	Reg. Puglia - Serv. Prov. Agric. di Foggia	ADDANTE VINCENZO	24241245901	EURI
19	Reg. Puglia - Serv. Prov. Agric. di Foggia	AG.AR.TUR 2013 SOC. COOP. AGRICOLA	24241331107	EURI
20	Reg. Puglia - Serv. Prov. Agric. di Lecce	AGOSTINELLO SALVATORE	24241445485	EURI
21	Reg. Puglia - Serv. Prov. Agric. di Foggia	AGRI APULIA SOCIETA' AGRICOLA A RESPONSABILITA' LIMITATA SEMPLIFICATA	24241330950	EURI
22	Reg. Puglia - Serv. Prov. Agric. di Bari	AGRIAVI DI CIAVARELLA FRANCESCO & F.LLI SOCIETA' SEMPLICE AGRICOLA	24241452861	EURI
23	Reg. Puglia - Serv. Prov. Agric. di Bari	AGRIAVICOLA CONCA MURGIANA S.R.L. SOCIETA' AGRICOLA	24240568592	EURI
24	Reg. Puglia - Serv. Prov. Agric. di Bari	AGRIBROSIS SOCIETA' AGRICOLA DI MARTINO LAURA E MARTINO ELIO SOCIETA' SEMPLICE	24241507813	EURI
25	Reg. Puglia - Serv. Prov. Agric. di Foggia	AGRICOL SOCIETA' SEMPLICE AGRICOLA	24241039890	EURI
26	Reg. Puglia - Serv. Prov. Agric. di Lecce	AGRICOLA AGROVERDE SOCIETA' COOPERATIVA	24241168814	EURI
27	Reg. Puglia - Serv. Prov. Agric. di Brindisi	AGRICOLA ALBA SOCIETA' A RESPONSABILITA' LIMITATA O IN FORMA ABBR EVIATA AGRICOLA ALBA S.R.L.	24241348317	EURI
28	Reg. Puglia - Serv. Prov. Agric. di Lecce	AGRICOLA BORGAGNE NATURA SOC. SEMPLICE AGRICOLA	24241369131	EURI
29	Reg. Puglia - Serv. Prov. Agric. di Foggia	AGRICOLA CONTESSA S.R.L.	24241216639	EURI
30	Reg. Puglia - Serv. Prov. Agric. di Bari	AGRICOLA D'ERASMO & C SOC SEM	24240203778	EURI
31	Reg. Puglia - Serv. Prov. Agric. di Bari	AGRICOLA F.LLI DIBENEDETTO - SOCIETA SEMPLICE AGRICOLA	24240432724	EURI
32	Reg. Puglia - Serv. Prov. Agric. di Taranto	AGRICOLA F.LLI STASOLLA S.S.	24241485952	EURI
33	Reg. Puglia - Serv. Prov. Agric. di Foggia	AGRICOLA FALCARE DI MICHELE E ROCCO COCCIA - S.N.C.	24241132109	EURI
34	Reg. Puglia - Serv. Prov. Agric. di Lecce	AGRICOLA GRECIA SALENTINA S.S.	24241446921	EURI
35	Reg. Puglia - Serv. Prov. Agric. di Bari	AGRICOLA LOSAPPIO SOCIETA' SEMPLICE	24240867119	EURI
36	Reg. Puglia - Serv. Prov. Agric. di Brindisi	AGRICOLA MONTI SOCIETA' A RESPONSABILITA' LIMITATA SEMPLIFICATA UNIPERSONALE	24241428622	EURI
37	Reg. Puglia - Serv. Prov. Agric. di Brindisi	AGRICOLA NICOLI' SOCIETA' AGRICOLA	24240917005	EURI
38	Reg. Puglia - Serv. Prov. Agric. di Foggia	AGRICOLA SAN PAOLO S.R.L.	24241470467	EURI
39	Reg. Puglia - Serv. Prov. Agric. di Foggia	AGRICOLA SANT'ANDREA S.S. SOCIETA' AGRICOLA	24241367820	EURI
40	Reg. Puglia - Serv. Prov. Agric. di Foggia	AGRICOLA SOCIETA' SEMPLICE DI NOTA OLMITELLA	24240893651	EURI
41	Reg. Puglia - Serv. Prov. Agric. di Bari	AGRICOLA VALENTINO DI VALENTINO MARIARITA & C. SOCIETA' AGRICOLA S.A.S.	24240317917	EURI
42	Reg. Puglia - Serv. Prov. Agric. di Bari	AGRICOLA ZINGARIELLO S.R.L.	24241217405	EURI
43	Reg. Puglia - Serv. Prov. Agric. di Bari	AGRICOLTURA PROGRESSO SOCIETA' COOPERATIVA AGRICOLA	24241116466	EURI
44	Reg. Puglia - Serv. Prov. Agric. di Bari	AGRI-CULTURE SOC.COOP.AGRICOLA	24241320977	EURI
45	Reg. Puglia - Serv. Prov. Agric. di Foggia	AGRIESTI ANNA LORETA	24241500693	EURI

46	Reg. Puglia - Serv. Prov. Agric. di Brindisi	AGRILEVANTE S.R.L. SOCIETA' AGRICOLA	24241452994	EURI
47	Reg. Puglia - Serv. Prov. Agric. di Foggia	AGRILU SOCIETA' AGRICOLA SAS DI RICCI M.R. & C.	24241436138	EURI
48	Reg. Puglia - Serv. Prov. Agric. di Foggia	AGRIMAGGIORE DI DIBENEDETTO EMANUELE & C. S.S.	24241449412	EURI
49	Reg. Puglia - Dip. Agric., Svil. Rur. ed Amb.	AGRIMESSINA SRL	24241241413	EURI
50	Reg. Puglia - Serv. Prov. Agric. di Taranto	AGRIMONT SOCIETA' SEMPLICE	24241448356	EURI
51	Reg. Puglia - Serv. Prov. Agric. di Bari	AGRINOVA S.R.L.	24241091412	EURI
52	Reg. Puglia - Serv. Prov. Agric. di Foggia	AGRIPUGLIESE SOCIETA AGRICOLA SRL	24240843102	EURI
53	Reg. Puglia - Serv. Prov. Agric. di Foggia	AGRIRUSSO SNC SOCIETA' AGRICOLA DI INCORONATA RUSSO	24241435924	EURI
54	Reg. Puglia - Serv. Prov. Agric. di Bari	AGRISARDONE SOCIETA' AGRICOLA SEMPLICE	24241499599	EURI
55	Reg. Puglia - Serv. Prov. Agric. di Bari	AGRISOLE S.A.R.L.	24241345438	EURI
56	Reg. Puglia - Serv. Prov. Agric. di Foggia	AGRISOLE SOCIETA' COOPERATIVA AGRICOLA	24241469972	EURI
57	Reg. Puglia - Serv. Prov. Agric. di Foggia	AGRITRE S.S. SOCIETA' AGRICOLA	24241161819	EURI
58	Reg. Puglia - Serv. Prov. Agric. di Bari	AGRIZEN SRLS AGRICOLA	24241082999	EURI
59	Reg. Puglia - Serv. Prov. Agric. di Lecce	AGRO SALENTINA SRL	24241056183	EURI
60	Reg. Puglia - Serv. Prov. Agric. di Foggia	AGRONATURA SOCIETA' AGRICOLA SRL	24241409051	EURI
61	Reg. Puglia - Serv. Prov. Agric. di Taranto	AGROVIP SOC. AGR. A R.L.S.	24241459213	EURI
62	Reg. Puglia - Dip. Agric., Svil. Rur. ed Amb.	AIUTO SAVERIO	24241518455	EURI
63	Reg. Puglia - Serv. Prov. Agric. di Foggia	ALBANESE EMANUELE LUCIANO	24241525955	EURI
64	Reg. Puglia - Serv. Prov. Agric. di Lecce	ALBANESE GABRIELLA TERESA	24241148394	EURI
65	Reg. Puglia - Serv. Prov. Agric. di Bari	ALBANESE VITANGELO	24240546580	EURI
66	Reg. Puglia - Serv. Prov. Agric. di Foggia	ALFIERI EMANUELA	24241381003	EURI
67	Reg. Puglia - Dip. Agric., Svil. Rur. ed Amb.	ALFIERI ROBERTO	24240957910	EURI
68	Reg. Puglia - Serv. Prov. Agric. di Brindisi	ALFIERI VINCENZO	24240589515	EURI
69	Reg. Puglia - Dip. Agric., Svil. Rur. ed Amb.	ALPHA PHARMA SERVICE S.R.L.	24240977728	EURI
70	Reg. Puglia - Serv. Prov. Agric. di Bari	ALTAMURA MARTA	24241288174	EURI
71	Reg. Puglia - Serv. Prov. Agric. di Bari	ALTAMURA MARTINO	24240558460	EURI
72	Reg. Puglia - Serv. Prov. Agric. di Foggia	ALTERECO - SOCIETA' COOPERATIVA SOCIALE	24241498419	EURI
73	Reg. Puglia - Serv. Prov. Agric. di Taranto	AMATULLI & C. DI AMATULLI GIUSEPPE S.A.S.	24241469113	EURI
74	Reg. Puglia - Serv. Prov. Agric. di Bari	AMENDOLARA CATERINA	24240271304	EURI
75	Reg. Puglia - Serv. Prov. Agric. di Bari	AMENDOLARA SOCIETA' AGRICOLA SOCIETA' A RESPONSABILITA' LIMITATA SEMPLIFICATA	24240889709	EURI
76	Reg. Puglia - Serv. Prov. Agric. di Bari	AMENDUNI ORAZIO DOMENICO	24240675447	EURI
77	Reg. Puglia - Serv. Prov. Agric. di Bari	AMERUOSO LUCIA ANNA	24241315845	EURI
78	Reg. Puglia - Serv. Prov. Agric. di Taranto	AMICO SIMONE	24241445998	EURI
79	Reg. Puglia - Serv. Prov. Agric. di Bari	AMODIO DOMENICO	24241338326	EURI
80	Reg. Puglia - Serv. Prov. Agric. di Bari	AMORISCO DOMENICO	24240841635	EURI
81	Reg. Puglia - Serv. Prov. Agric. di Foggia	AMORUSO GIACOMO	24240982561	EURI
82	Reg. Puglia - Serv. Prov. Agric. di Bari	ANCONA FILIPPO	24241099514	EURI
83	Reg. Puglia - Serv. Prov. Agric. di Bari	ANCONA GAETANO	24240772392	EURI
84	Reg. Puglia - Serv. Prov. Agric. di Brindisi	ANCORA VITA	24240851394	EURI
85	Reg. Puglia - Serv. Prov. Agric. di Foggia	ANDREANO BRIGIDA	24241216738	EURI
86	Reg. Puglia - Serv. Prov. Agric. di Brindisi	ANDREU ZERMENO JENNIFER GUADALUPE	24240804609	EURI
87	Reg. Puglia - Serv. Prov. Agric. di Brindisi	ANDRIOLA DANIELE COSIMO	24241418458	EURI
88	Reg. Puglia - Serv. Prov. Agric. di Taranto	ANDRISANO ANTONIO	24240181123	EURI
89	Reg. Puglia - Serv. Prov. Agric. di Taranto	ANDRISANO DAVIDE	24241143338	EURI
90	Reg. Puglia - Serv. Prov. Agric. di Brindisi	ANDRIULO ANTONIO	24240945337	EURI
91	Reg. Puglia - Serv. Prov. Agric. di Brindisi	ANDRIULO DANIELE	24240943449	EURI
92	Reg. Puglia - Serv. Prov. Agric. di Brindisi	ANDRIULO MICHELE	24240939165	EURI

93	Reg. Puglia - Serv. Prov. Agric. di Bari	ANELLI DOMENICO	24241682004	EURI
94	Reg. Puglia - Serv. Prov. Agric. di Bari	ANGARANO ADRIANA	24241106939	EURI
95	Reg. Puglia - Dip. Agric., Svil. Rur. ed Amb.	ANGARANO ANGELANTONIO	24241406313	EURI
96	Reg. Puglia - Dip. Agric., Svil. Rur. ed Amb.	ANGARANO VINCENZO	24241503275	EURI
97	Reg. Puglia - Serv. Prov. Agric. di Lecce	ANGELELLI FRANCESCO	24241375260	EURI
98	Reg. Puglia - Serv. Prov. Agric. di Bari	ANGELILLO MADDALENA	24241454800	EURI
99	Reg. Puglia - Serv. Prov. Agric. di Taranto	ANGELINI LUIGI ANTONIO	24240429456	EURI
100	Reg. Puglia - Serv. Prov. Agric. di Bari	ANGIOLA ELEONORA	24241039114	EURI
101	Reg. Puglia - Serv. Prov. Agric. di Taranto	ANGIULLI MARIO	24241365469	EURI
102	Reg. Puglia - Serv. Prov. Agric. di Taranto	ANGIULLI SOCIETA' AGRICOLA A R.L.	24241430685	EURI
103	Reg. Puglia - Serv. Prov. Agric. di Brindisi	ANNELIO ALESSANDRO	24241432533	EURI
104	Reg. Puglia - Serv. Prov. Agric. di Taranto	ANNESE ANTONIA	24241180009	EURI
105	Reg. Puglia - Serv. Prov. Agric. di Bari	ANNESE PIETRO	24241318419	EURI
106	Reg. Puglia - Serv. Prov. Agric. di Brindisi	ANTELMI DOMENICO	24241813823	EURI
107	Reg. Puglia - Serv. Prov. Agric. di Brindisi	ANTELMI MARIA VITTORIA	24240894477	EURI
108	Reg. Puglia - Serv. Prov. Agric. di Brindisi	ANTELMI ROCCO	24241144880	EURI
109	Reg. Puglia - Serv. Prov. Agric. di Brindisi	ANTICA MASSERIA CASAROSSA	24241194554	EURI
110	Reg. Puglia - Serv. Prov. Agric. di Taranto	ANTICA MASSERIA JORCHE DI GIANFREDA DALILA E GIANFREDA EMANUELA SOC. SEMPLICE AGRICOLA	24241167840	EURI
111	Reg. Puglia - Serv. Prov. Agric. di Foggia	ANTOCI MARINA	24241120781	EURI
112	Reg. Puglia - Serv. Prov. Agric. di Taranto	ANTONACCI CATERINA	24241313998	EURI
113	Reg. Puglia - Serv. Prov. Agric. di Foggia	ANTONACCI VINCENZO LUDOVICO	24241476274	EURI
114	Reg. Puglia - Serv. Prov. Agric. di Bari	ANTONELLI FRANCESCA	24240502625	EURI
115	Reg. Puglia - Serv. Prov. Agric. di Bari	ANTONICELLI ISABELLA VITA	24241420587	EURI
116	Reg. Puglia - Serv. Prov. Agric. di Foggia	ANTONINI MARINO	24241091446	EURI
117	Reg. Puglia - Serv. Prov. Agric. di Foggia	ANTONINO GIOVANNA	24240815613	EURI
118	Reg. Puglia - Serv. Prov. Agric. di Foggia	ANTONINO GIUSEPPE	24241123272	EURI
119	Reg. Puglia - Serv. Prov. Agric. di Bari	ANTONUCCI NICOLA	24241199223	EURI
120	Reg. Puglia - Serv. Prov. Agric. di Bari	ANTUOFERMO LUIGI	24241324748	EURI
121	Reg. Puglia - Serv. Prov. Agric. di Taranto	APOLLINARE FRANCESCO	24241322650	EURI
122	Reg. Puglia - Serv. Prov. Agric. di Taranto	APRILE-XIMENES LUISA	24241230606	EURI
123	Reg. Puglia - Serv. Prov. Agric. di Brindisi	APRUZZI GIACOMO	24241354190	EURI
124	Reg. Puglia - Serv. Prov. Agric. di Foggia	APULIA AGRICOLA S.A.S. DI MONTAGANO VINCENZO & C.	24241437078	EURI
125	Reg. Puglia - Serv. Prov. Agric. di Foggia	APULIA S.R.L. - SOCIETA' AGRICOLA	24241127364	EURI
126	Reg. Puglia - Serv. Prov. Agric. di Foggia	APULIA VEGETAL S.R.L. - SOCIETA' AGRICOLA	24241480268	EURI
127	Reg. Puglia - Serv. Prov. Agric. di Taranto	ARADEUM SOCIETA' A RESPONSABILITA' LIMITATA	24241264688	EURI
128	Reg. Puglia - Serv. Prov. Agric. di Foggia	ARCHIDIACONO NICOLA	24241438050	EURI
129	Reg. Puglia - Serv. Prov. Agric. di Lecce	ARDITI VITANTONIO MARIA GIOVANNI	24241160613	EURI
130	Reg. Puglia - Serv. Prov. Agric. di Bari	ARDITO FELICE	24241237411	EURI
131	Reg. Puglia - Serv. Prov. Agric. di Brindisi	ARGENTIERO ANNA MARIA	24241514207	EURI
132	Reg. Puglia - Dip. Agric., Svil. Rur. ed Amb.	ARGENTIERO ANTONIO	24240593707	EURI
133	Reg. Puglia - Serv. Prov. Agric. di Brindisi	ARGENTIERO COSIMA	24240851915	EURI
134	Reg. Puglia - Serv. Prov. Agric. di Brindisi	ARGENTIERO SILVIA	24240596635	EURI
135	Reg. Puglia - Serv. Prov. Agric. di Foggia	ARGENTINO MICHELE	24240910802	EURI
136	Reg. Puglia - Serv. Prov. Agric. di Taranto	ARGESE COSIMO	24241227800	EURI
137	Reg. Puglia - Serv. Prov. Agric. di Taranto	ARGESE GIANNI	24241228642	EURI
138	Reg. Puglia - Serv. Prov. Agric. di Brindisi	ARGESE LIVIA	24241401330	EURI
139	Reg. Puglia - Serv. Prov. Agric. di Bari	ARIETA FABIO	24240458026	EURI

140	Reg. Puglia - Serv. Prov. Agric. di Bari	ARMIENTI FELICE	24240309393	EURI
141	Reg. Puglia - Serv. Prov. Agric. di Bari	ARMIENTI MICHELE	24240292177	EURI
142	Reg. Puglia - Serv. Prov. Agric. di Bari	ARMIENTI PIERA	24240292060	EURI
143	Reg. Puglia - Serv. Prov. Agric. di Foggia	ARMIENTO MARIANGELA	24240635359	EURI
144	Reg. Puglia - Serv. Prov. Agric. di Lecce	ARNESANO ANTONIO	24241362722	EURI
145	Reg. Puglia - Serv. Prov. Agric. di Bari	ARRE' DOMENICO	24241381292	EURI
146	Reg. Puglia - Serv. Prov. Agric. di Bari	ARRE' GIACOMO	24241322528	EURI
147	Reg. Puglia - Serv. Prov. Agric. di Brindisi	ARSIENI EUGENIO	24241283159	EURI
148	Reg. Puglia - Serv. Prov. Agric. di Brindisi	ASCIANO GIACOMO	24240858514	EURI
149	Reg. Puglia - Dip. Agric., Svil. Rur. ed Amb.	ASSOCIAZIONE CENTRO STUDI NATURALISTICI ONLUS	24241165729	EURI
150	Reg. Puglia - Serv. Prov. Agric. di Bari	ATTOLICO NUNZIO VITO	24241529726	EURI
151	Reg. Puglia - Serv. Prov. Agric. di Bari	AUCIELLO NATALE	24241294586	EURI
152	Reg. Puglia - Serv. Prov. Agric. di Foggia	AUGELLO MARIA GRAZIA	24241321058	EURI
153	Reg. Puglia - Serv. Prov. Agric. di Foggia	AVITABILE LUCA CHRISTIAN	24241450311	EURI
154	Reg. Puglia - Serv. Prov. Agric. di Bari	AVITTO DONATO	24241177955	EURI
155	Reg. Puglia - Serv. Prov. Agric. di Bari	AVITTO GRAZIA	24241358043	EURI
156	Reg. Puglia - Serv. Prov. Agric. di Bari	AZ. AGR. DI DE ROBERTIS G.E G.	24240944884	EURI
157	Reg. Puglia - Serv. Prov. Agric. di Bari	AZ. AGR. DONNA FR. DI ROSELLI F. & C. SNC SOCIETA' AGRICOLA	24241187616	EURI
158	Reg. Puglia - Serv. Prov. Agric. di Bari	AZ. AGR. FOGGIA D AMATO NUOVA SS	24240409623	EURI
159	Reg. Puglia - Serv. Prov. Agric. di Bari	AZ. AGR. FORTUNATA S.S.	24240980623	EURI
160	Reg. Puglia - Serv. Prov. Agric. di Bari	AZ. AGR. SPINELLI PIETRO E FIGLI SOCIETA' AGRICOLA A RESP. LIMITATA SEMPLIFICATA	24241398718	EURI
161	Reg. Puglia - Serv. Prov. Agric. di Bari	AZ. AGR. TENUTE CHIAROMONTE SOCIETA' SEMPLICE - SOCIETA' AGRICOLA	24241482546	EURI
162	Reg. Puglia - Dip. Agric., Svil. Rur. ed Amb.	AZ. AGR. TERRE DEGLI ULIVI SOC.SEMPL. DI GIORGINO D. & FUSIELLO R.	24241130459	EURI
163	Reg. Puglia - Serv. Prov. Agric. di Foggia	AZ. AGR. VALLE SCODELLA DEI F.LLI FREDA	24241235928	EURI
164	Reg. Puglia - Sez. Foreste. Sede Prov di Foggia	AZ. AGRIC. F.LLI SILBA S.S.	24241267475	EURI
165	Reg. Puglia - Serv. Prov. Agric. di Bari	Az. Agric. La Chioccia soc. sempl. agr.	24241106558	EURI
166	Reg. Puglia - Serv. Prov. Agric. di Bari	AZ. DILEO A. & M. SOC. AGICOLA SEMPLICE	24241066489	EURI
167	Reg. Puglia - Serv. Prov. Agric. di Foggia	AZ.AGRIC. POSTA DI TORREBIANCA DI LEPRI BENEDETTA & C. SOC.SEMPLICE	24241023175	EURI
168	Reg. Puglia - Serv. Prov. Agric. di Brindisi	AZ.AGRICOLA F.LLI BIANCO D. E AMERICO S.S.	24240585398	EURI
169	Reg. Puglia - Serv. Prov. Agric. di Bari	AZIENDA AGR. GRAPPOLO ROSSO SOC.AGRICOLA A R.L. A S. U.	24241369339	EURI
170	Reg. Puglia - Serv. Prov. Agric. di Bari	AZIENDA AGRARIA FATTORE DELL'ALTA MURGIA DI LELLA BENIAMINA E DIGREGORIO FRANCESCO	24241312933	EURI
171	Reg. Puglia - Serv. Prov. Agric. di Foggia	AZIENDA AGRICOLA AGRIGUERCIA S.S.	24241167287	EURI
172	Reg. Puglia - Serv. Prov. Agric. di Lecce	AZIENDA AGRICOLA ANNA SOCIETA' AGRICOLA A RESPONSABILITA' LIMITATA	24241297696	EURI
173	Reg. Puglia - Serv. Prov. Agric. di Brindisi	AZIENDA AGRICOLA BARONE GRANDE DI ANGELO E FRANCESCO RICCI	24241428234	EURI
174	Reg. Puglia - Serv. Prov. Agric. di Bari	AZIENDA AGRICOLA BENVENUTO SOCIETA' SEMPLICE	24240502666	EURI
175	Reg. Puglia - Serv. Prov. Agric. di Foggia	AZIENDA AGRICOLA BIO GREEN SOCIETA' SEMPLICE AGRICOLA DI FERRARA RAFFAELE E CASORIA ANDREA	24241294644	EURI
176	Reg. Puglia - Serv. Prov. Agric. di Bari	AZIENDA AGRICOLA CALIA PASQUALE & C. S.S.	24241285725	EURI
177	Reg. Puglia - Serv. Prov. Agric. di Bari	AZIENDA AGRICOLA CHIALBA SOCIETA' AGRICOLA S.S.	24240243352	EURI
178	Reg. Puglia - Serv. Prov. Agric. di Bari	AZIENDA AGRICOLA CIRULLI DI CIRULLI GIOVANNI & C. S.A.S.	24240809939	EURI
179	Reg. Puglia - Serv. Prov. Agric. di Bari	AZIENDA AGRICOLA CREANZA S.S.	24241369586	EURI
180	Reg. Puglia - Serv. Prov. Agric. di Bari	AZIENDA AGRICOLA DE CARLO-SOCIETA' AGRICOLA SEMPLICE	24241202274	EURI
181	Reg. Puglia - Serv. Prov. Agric. di Bari	AZIENDA AGRICOLA DEL MEDITERRANEO SOCIETA' AGRICOLA	24240931022	EURI
182	Reg. Puglia - Serv. Prov. Agric. di Bari	AZIENDA AGRICOLA DI PIETRO S.R.L.	24241283704	EURI
183	Reg. Puglia - Serv. Prov. Agric. di Lecce	AZIENDA AGRICOLA DI TERRA D'OTRANTO DI TENORE CROCEFISSO ANTONIO E MICHELE, SOCIETA' SEMPLICE AGRICOLA	24241151349	EURI
184	Reg. Puglia - Serv. Prov. Agric. di Bari	AZIENDA AGRICOLA DIFONZO	24240788554	EURI
185	Reg. Puglia - Serv. Prov. Agric. di Bari	AZIENDA AGRICOLA DISANTO MICHELE SOCIETA' SEMPLICE	24241448471	EURI
186	Reg. Puglia - Serv. Prov. Agric. di Lecce	AZIENDA AGRICOLA DOGIMA DEI F.LLI PETRACCA S.S.	24241369560	EURI

187	Reg. Puglia - Serv. Prov. Agric. di Foggia	AZIENDA AGRICOLA DON LUCA CICCARELLI S.A.S. DI DI MONTE ANNA MARIA E C. SOCIETA' AGRICOLA	24241121706	EURI
188	Reg. Puglia - Serv. Prov. Agric. di Taranto	AZIENDA AGRICOLA E AGRITURISTICA BOSCO DI MUDONATO DI DANIELA A MARIA CONSIGLIA MANNARINI S.N.C. AGRICOLA	24241169309	EURI
189	Reg. Puglia - Serv. Prov. Agric. di Bari	AZIENDA AGRICOLA F.LLI DE MASTRI	24241252311	EURI
190	Reg. Puglia - Serv. Prov. Agric. di Bari	AZIENDA AGRICOLA FALCO S.S.	24241008150	EURI
191	Reg. Puglia - Serv. Prov. Agric. di Bari	AZIENDA AGRICOLA FOGGIA DEL LAURO SOC. AGRICOLA SEMPLECE	24241269034	EURI
192	Reg. Puglia - Serv. Prov. Agric. di Bari	AZIENDA AGRICOLA LA SELVA SOCIETA' SEMPL	24241140169	EURI
193	Reg. Puglia - Serv. Prov. Agric. di Bari	AZIENDA AGRICOLA LAMANNA SOCIETA' SEMPLICE DI CESARE, VITO E ANTONIO LAMANNA	24241099738	EURI
194	Reg. Puglia - Serv. Prov. Agric. di Bari	AZIENDA AGRICOLA LAMIONE SOCIETA' SEMPLICE AGRICOLA	24241335207	EURI
195	Reg. Puglia - Serv. Prov. Agric. di Bari	AZIENDA AGRICOLA LELLA FEDERICO & C. S.S.	24241195049	EURI
196	Reg. Puglia - Serv. Prov. Agric. di Bari	AZIENDA AGRICOLA LEREDE -CANTORE S.S.	24241117928	EURI
197	Reg. Puglia - Serv. Prov. Agric. di Bari	AZIENDA AGRICOLA LUISO E CORDASCO S.S.	24240946566	EURI
198	Reg. Puglia - Serv. Prov. Agric. di Bari	AZIENDA AGRICOLA MACARIO SOCIETA' SEMPLICE	24241326081	EURI
199	Reg. Puglia - Serv. Prov. Agric. di Lecce	AZIENDA AGRICOLA MASSERIA LA FICA DEI F.LLI SCHITO	24241124080	EURI
200	Reg. Puglia - Serv. Prov. Agric. di Foggia	AZIENDA AGRICOLA MICHELE PRATTICHIZZO S.R.L. - SOCIETA' AGRICOLA	24241456862	EURI
201	Reg. Puglia - Serv. Prov. Agric. di Brindisi	AZIENDA AGRICOLA MILOIL SRL	24241151919	EURI
202	Reg. Puglia - Serv. Prov. Agric. di Bari	AZIENDA AGRICOLA MOLINARI - SOCIETA' AGRICOLA SEMPLICE	24241266527	EURI
203	Reg. Puglia - Serv. Prov. Agric. di Bari	AZIENDA AGRICOLA ORTOPLANT DI DEPALO MICHELE & C. SOCIETA' SEMPLI	24241273630	EURI
204	Reg. Puglia - Serv. Prov. Agric. di Bari	AZIENDA AGRICOLA PERILLO S.A.S DI PERILLO ROSSELLA E DOMENICO	24240868570	EURI
205	Reg. Puglia - Serv. Prov. Agric. di Foggia	AZIENDA AGRICOLA PIANO DELLE VIGNE DEI F.LLI FERRARA SOCIETA' SEMPLICE AGRICOLA	24241307297	EURI
206	Reg. Puglia - Dip. Agric., Svil. Rur. ed Amb.	AZIENDA AGRICOLA PIETRASANTA - SOCIETA' AGRICOLA SRL	24241437490	EURI
207	Reg. Puglia - Serv. Prov. Agric. di Foggia	AZIENDA AGRICOLA PIGNATELLA DI RUSSO MATTEA & C. - S.A.S.	24240480533	EURI
208	Reg. Puglia - Serv. Prov. Agric. di Taranto	AZIENDA AGRICOLA SAN MARCO S.S.	24241508761	EURI
209	Reg. Puglia - Serv. Prov. Agric. di Lecce	AZIENDA AGRICOLA SANT'ANNA SOCIETA' SEMPLICE AGRICOLA	24241383728	EURI
210	Reg. Puglia - Serv. Prov. Agric. di Brindisi	AZIENDA AGRICOLA SATIA DI ELENA DI CEGLIE E C. S.S.	24241406354	EURI
211	Reg. Puglia - Serv. Prov. Agric. di Bari	AZIENDA AGRICOLA SCHIAVARELLI & C. S.S.	24241523836	EURI
212	Reg. Puglia - Serv. Prov. Agric. di Foggia	AZIENDA AGRICOLA 'SCIOPPACERRO' S.S.DI IMPAGNATIELLO LUIGI & C.	24241524230	EURI
213	Reg. Puglia - Serv. Prov. Agric. di Bari	AZIENDA AGRICOLA SIRRESSI & C. S.S.	24241038371	EURI
214	Reg. Puglia - Serv. Prov. Agric. di Bari	AZIENDA AGRICOLA STASOLLA S.S.	24241045905	EURI
215	Reg. Puglia - Serv. Prov. Agric. di Bari	AZIENDA AGRICOLA STELLA DI SALVATORE E FRANCESCO STELLA & C. SAAS	24241134246	EURI
216	Reg. Puglia - Serv. Prov. Agric. di Taranto	AZIENDA AGRICOLA TRE SORELLE	24241218874	EURI
217	Reg. Puglia - Serv. Prov. Agric. di Bari	AZIENDA AGRICOLA TRICARICO S.S.	24240763698	EURI
218	Reg. Puglia - Serv. Prov. Agric. di Bari	AZIENDA AGRICOLA VARESANO CATALDO SOCIETA' AGRICOLA	24240474981	EURI
219	Reg. Puglia - Serv. Prov. Agric. di Lecce	AZIENDA AGRICOLA VENTURI S.N.C DI GIUSEPPE & ANTONIO VENTURI	24241034503	EURI
220	Reg. Puglia - Serv. Prov. Agric. di Taranto	AZIENDA AGRICOLA VILLA REALE S.S.	24241262187	EURI
221	Reg. Puglia - Serv. Prov. Agric. di Bari	AZIENDA AGRICOLA ZUCARO S.R.L.	24241077239	EURI
222	Reg. Puglia - Serv. Prov. Agric. di Bari	AZIENDA DEL CONTE DI MINAFRA GIUSEPPE & C. SOCIETA' AGRICOLA IN ACCOMANDITASEMPLICE	24241222728	EURI
223	Reg. Puglia - Serv. Prov. Agric. di Bari	AZIENDA SICILIANI SOCIETA' AGRICOLA SEMPLICE	24241515519	EURI
224	Reg. Puglia - Serv. Prov. Agric. di Foggia	AZZARONE FRANCESCO	24241136076	EURI
225	Reg. Puglia - Dip. Agric., Svil. Rur. ed Amb.	AZZARONE TOMMASO	24241480953	EURI
226	Reg. Puglia - Serv. Prov. Agric. di Bari	AZZONE VINCENZO	24241066562	EURI
227	Reg. Puglia - Serv. Prov. Agric. di Bari	BACCELLIERI FRANCESCO	24240309732	EURI
228	Reg. Puglia - Serv. Prov. Agric. di Bari	BACCELLIERI GENNARO	24240310391	EURI
229	Reg. Puglia - Serv. Prov. Agric. di Foggia	BACHUR EWA	24240707596	EURI
230	Reg. Puglia - Serv. Prov. Agric. di Lecce	BAFFA ROSA	24241459221	EURI
231	Reg. Puglia - Serv. Prov. Agric. di Lecce	BAGLIVI ENRICO	24241333954	EURI
232	Reg. Puglia - Serv. Prov. Agric. di Bari	BALENZANO LEONARDO	24241037795	EURI
233	Reg. Puglia - Serv. Prov. Agric. di Bari	BALICE PIETRO	24241176288	EURI

234	Reg. Puglia - Serv. Prov. Agric. di Foggia	BALZANO LEONARDO ANTONIO	24241163211	EURI
235	Reg. Puglia - Serv. Prov. Agric. di Brindisi	BAMBARONE SOCIETA' AGRICOLA A RESPONSABILITA' LIMITATA	24241259365	EURI
236	Reg. Puglia - Serv. Prov. Agric. di Foggia	BANCONE ANNARITA	24241125343	EURI
237	Reg. Puglia - Serv. Prov. Agric. di Bari	BARBAROSSA GIUSEPPE	24241525039	EURI
238	Reg. Puglia - Serv. Prov. Agric. di Bari	BARBIERI NICOLA	24240764084	EURI
239	Reg. Puglia - Serv. Prov. Agric. di Bari	BARI MICHELE	24241132430	EURI
240	Reg. Puglia - Serv. Prov. Agric. di Bari	BARILE GIUSEPPE	24241376755	EURI
241	Reg. Puglia - Serv. Prov. Agric. di Bari	BARILE MICHELE	24240532523	EURI
242	Reg. Puglia - Dip. Agric., Svil. Rur. ed Amb.	BARLETTA AGNESE	24241524214	EURI
243	Reg. Puglia - Serv. Prov. Agric. di Brindisi	BARLETTA CATALDO	24240614032	EURI
244	Reg. Puglia - Serv. Prov. Agric. di Bari	BARLETTA GENNARO	24240941831	EURI
245	Reg. Puglia - Serv. Prov. Agric. di Brindisi	BARNES ANN MAREE	24241304054	EURI
246	Reg. Puglia - Serv. Prov. Agric. di Lecce	BARONE DANILO	24241491687	EURI
247	Reg. Puglia - Serv. Prov. Agric. di Lecce	BARONE GIOVANNI	24241282680	EURI
248	Reg. Puglia - Serv. Prov. Agric. di Foggia	BARONE NAZARIO	24241309574	EURI
249	Reg. Puglia - Serv. Prov. Agric. di Foggia	BARRASSO ANTONIO	24241279611	EURI
250	Reg. Puglia - Serv. Prov. Agric. di Bari	BARTOLOMEO PAOLA DOMENICA	24240208538	EURI
251	Reg. Puglia - Serv. Prov. Agric. di Bari	BARTOLOMEO RAFFAELLA	24240325282	EURI
252	Reg. Puglia - Serv. Prov. Agric. di Bari	BARTOLOMEO SAVERIO	24240204214	EURI
253	Reg. Puglia - Serv. Prov. Agric. di Taranto	BASILE ANTONIO	24241346907	EURI
254	Reg. Puglia - Serv. Prov. Agric. di Lecce	BASILE CATIA	24240928648	EURI
255	Reg. Puglia - Serv. Prov. Agric. di Foggia	BASILE MICHELE	24241475052	EURI
256	Reg. Puglia - Serv. Prov. Agric. di Bari	BASILE NICOLANGELO	24240992644	EURI
257	Reg. Puglia - Serv. Prov. Agric. di Foggia	BASILE SANDRA	24241062124	EURI
258	Reg. Puglia - Serv. Prov. Agric. di Bari	BASILE VINCENZO	24241160282	EURI
259	Reg. Puglia - Serv. Prov. Agric. di Bari	BASSI ROSALIA	24241108521	EURI
260	Reg. Puglia - Serv. Prov. Agric. di Foggia	BASSO ANTONIO	24240885269	EURI
261	Reg. Puglia - Serv. Prov. Agric. di Taranto	BATTISTA GIUSEPPE	24241075084	EURI
262	Reg. Puglia - Serv. Prov. Agric. di Bari	BATTISTA MARTA	24240733857	EURI
263	Reg. Puglia - Serv. Prov. Agric. di Bari	BATTISTA MIRKO	24241110253	EURI
264	Reg. Puglia - Serv. Prov. Agric. di Lecce	BELI ANNA	24240987305	EURI
265	Reg. Puglia - Serv. Prov. Agric. di Lecce	BELI CARMELO	24241349075	EURI
266	Reg. Puglia - Serv. Prov. Agric. di Lecce	BELI MARGHERITA	24240407460	EURI
267	Reg. Puglia - Serv. Prov. Agric. di Taranto	BELLANDO RANDONE DARIO	24241029651	EURI
268	Reg. Puglia - Serv. Prov. Agric. di Brindisi	BELLANOVA RICCARDO	24241319748	EURI
269	Reg. Puglia - Serv. Prov. Agric. di Foggia	BELLINO ANGELA	24240731273	EURI
270	Reg. Puglia - Serv. Prov. Agric. di Foggia	BELLINO LOREDANA	24240981837	EURI
271	Reg. Puglia - Serv. Prov. Agric. di Taranto	BELLO GRAZIA	24241152362	EURI
272	Reg. Puglia - Serv. Prov. Agric. di Bari	BELLOMO ANTONIO	24240990861	EURI
273	Reg. Puglia - Serv. Prov. Agric. di Foggia	BELLOSGUARDO ANGELA	24240909226	EURI
274	Reg. Puglia - Dip. Agric., Svil. Rur. ed Amb.	BELLUNO SOC. COOPERATIVA	24240614776	EURI
275	Reg. Puglia - Serv. Prov. Agric. di Foggia	BELLUOCCIO EMANUELE	24240984286	EURI
276	Reg. Puglia - Serv. Prov. Agric. di Lecce	BELMONTE IOLANDA	24241516202	EURI
277	Reg. Puglia - Serv. Prov. Agric. di Bari	BENEDETTO ANNA MARIA	24241044312	EURI
278	Reg. Puglia - Serv. Prov. Agric. di Lecce	BENEGIAMO DANIELE	24241366780	EURI
279	Reg. Puglia - Serv. Prov. Agric. di Bari	BENVENUTO ANNA MARIA	24241027549	EURI
280	Reg. Puglia - Serv. Prov. Agric. di Bari	BENVENUTO GIOVANNI	24241167220	EURI

281	Reg. Puglia - Serv. Prov. Agric. di Bari	BENVENUTO TERESA	24241008267	EURI
282	Reg. Puglia - Serv. Prov. Agric. di Bari	BERARDI MICHELE	24240979179	EURI
283	Reg. Puglia - Serv. Prov. Agric. di Bari	BERLOCO GIUSEPPE	24240716761	EURI
284	Reg. Puglia - Serv. Prov. Agric. di Bari	BERLOCO PASQUALE	24241173160	EURI
285	Reg. Puglia - Serv. Prov. Agric. di Brindisi	BERNARDI ANTONIO LUCIO	24240724559	EURI
286	Reg. Puglia - Serv. Prov. Agric. di Brindisi	BERNARDI COSIMO VALERIO	24241218437	EURI
287	Reg. Puglia - Serv. Prov. Agric. di Brindisi	BERNARDI IMMACOLATA	24240743336	EURI
288	Reg. Puglia - Serv. Prov. Agric. di Brindisi	BERNIE PAUL ANTONY	24241344043	EURI
289	Reg. Puglia - Serv. Prov. Agric. di Bari	BERTOLA EMILIO	24241209923	EURI
290	Reg. Puglia - Serv. Prov. Agric. di Lecce	BETTANI ANGELO	24241383397	EURI
291	Reg. Puglia - Serv. Prov. Agric. di Lecce	BETTANI MASSIMO	24241384536	EURI
292	Reg. Puglia - Serv. Prov. Agric. di Bari	BEVILACQUA VITO	24241223338	EURI
293	Reg. Puglia - Serv. Prov. Agric. di Bari	BIANCHI RODOLFO DOMENICO VITO	24241228303	EURI
294	Reg. Puglia - Serv. Prov. Agric. di Bari	BIANCHI RODOLFO VITO	24241037340	EURI
295	Reg. Puglia - Serv. Prov. Agric. di Bari	BIANCO CHIARA	24241099670	EURI
296	Reg. Puglia - Serv. Prov. Agric. di Bari	BIANCO FRANCESCO	24240839621	EURI
297	Reg. Puglia - Serv. Prov. Agric. di Taranto	BIANCO FRANCESCO	24241167477	EURI
298	Reg. Puglia - Serv. Prov. Agric. di Bari	BIANCO FRANCESCO	24241416536	EURI
299	Reg. Puglia - Serv. Prov. Agric. di Lecce	BIANCO GIOVANNI	24241291947	EURI
300	Reg. Puglia - Serv. Prov. Agric. di Bari	BIANCO GIUSEPPE	24240778597	EURI
301	Reg. Puglia - Serv. Prov. Agric. di Bari	BIANCO MICHELE	24241043827	EURI
302	Reg. Puglia - Serv. Prov. Agric. di Bari	BIANCO NATALE MASSIMO	24241250349	EURI
303	Reg. Puglia - Serv. Prov. Agric. di Lecce	BIANCO VALERIO	24241340280	EURI
304	Reg. Puglia - Serv. Prov. Agric. di Bari	BIANCO VITO	24241099266	EURI
305	Reg. Puglia - Serv. Prov. Agric. di Foggia	BIANCOFIORE MATTEO	24241416098	EURI
306	Reg. Puglia - Serv. Prov. Agric. di Foggia	BIANCOFIORE SALVATORE	24241429794	EURI
307	Reg. Puglia - Serv. Prov. Agric. di Bari	BIASI MARIA	24241028497	EURI
308	Reg. Puglia - Serv. Prov. Agric. di Bari	BINETTI ANNA MARIA	24240537852	EURI
309	Reg. Puglia - Serv. Prov. Agric. di Bari	BINETTI GIUSEPPE	24241012590	EURI
310	Reg. Puglia - Serv. Prov. Agric. di Taranto	BINETTI PASQUALE	24241187624	EURI
311	Reg. Puglia - Serv. Prov. Agric. di Bari	BIO BONIZIO AGRICOLA SRLS	24241267707	EURI
312	Reg. Puglia - Serv. Prov. Agric. di Foggia	BIO ORTO SOCIETA' COOPERATIVA AGRICOLA	24241358514	EURI
313	Reg. Puglia - Serv. Prov. Agric. di Taranto	BIO PER NATURA SOCIETA' AGRICOLA S.R.L.	24241093335	EURI
314	Reg. Puglia - Serv. Prov. Agric. di Taranto	BIOAGRI S.R.L. SOCIETA' AGRICOLA	24241099043	EURI
315	Reg. Puglia - Serv. Prov. Agric. di Foggia	BIOLAND SOCIETA' SEMPLICE AGRICOLA	24240970046	EURI
316	Reg. Puglia - Serv. Prov. Agric. di Brindisi	BIOMAMI' SOCIETA' AGRICOLA S.R.L.	24241397231	EURI
317	Reg. Puglia - Serv. Prov. Agric. di Bari	BIONDI DAMIANO	24241170422	EURI
318	Reg. Puglia - Serv. Prov. Agric. di Foggia	BIORT SOCIETA' AGRICOLA SEMPLICE	24241146489	EURI
319	Reg. Puglia - Serv. Prov. Agric. di Taranto	BIOUVA SOCIETA' AGRICOLA S.R.L.	24241098177	EURI
320	Reg. Puglia - Serv. Prov. Agric. di Bari	BIRARDI FELICE	24240474171	EURI
321	Reg. Puglia - Serv. Prov. Agric. di Foggia	BISCEGLIA ANTONIO	24241420561	EURI
322	Reg. Puglia - Dip. Agric., Svil. Rur. ed Amb.	BISCEGLIE MARIA	24241003235	EURI
323	Reg. Puglia - Serv. Prov. Agric. di Bari	BISCEGLIE RAFFAELLA	24241329820	EURI
324	Reg. Puglia - Serv. Prov. Agric. di Taranto	BITETTI NICOLA	24241226471	EURI
325	Reg. Puglia - Serv. Prov. Agric. di Bari	BITETTO LUIGI	24240489617	EURI
326	Reg. Puglia - Serv. Prov. Agric. di Foggia	BIZZOCA FRANCESCO	24241525252	EURI
327	Reg. Puglia - Serv. Prov. Agric. di Bari	BIZZOCO FRANCESCO	24241373885	EURI

328	Reg. Puglia - Serv. Prov. Agric. di Lecce	BLEVE GIOVANNA	24241459759	EURI
329	Reg. Puglia - Serv. Prov. Agric. di Foggia	BOCCHICCHIO GIUSEPPINA	24240958520	EURI
330	Reg. Puglia - Serv. Prov. Agric. di Foggia	BOCCIA MICHELE	24241007608	EURI
331	Reg. Puglia - Serv. Prov. Agric. di Bari	BOCCUZZI NICOLA	24241442060	EURI
332	Reg. Puglia - Serv. Prov. Agric. di Foggia	BOLLINO ROSANNA	24241525724	EURI
333	Reg. Puglia - Serv. Prov. Agric. di Bari	BOMBINI MAURO	24241281401	EURI
334	Reg. Puglia - Serv. Prov. Agric. di Bari	BONASIA COSIMO	24241061829	EURI
335	Reg. Puglia - Serv. Prov. Agric. di Bari	BONASIA EMANUELE	24241182153	EURI
336	Reg. Puglia - Serv. Prov. Agric. di Bari	BONASIA FRANCESCA	24240427443	EURI
337	Reg. Puglia - Serv. Prov. Agric. di Bari	BONASIA VITO	24241079235	EURI
338	Reg. Puglia - Serv. Prov. Agric. di Bari	BONASIA VITO	24241062082	EURI
339	Reg. Puglia - Serv. Prov. Agric. di Bari	BONGALLINO FILOMENA	24240246686	EURI
340	Reg. Puglia - Serv. Prov. Agric. di Taranto	BONGERMINO VITO GIOVANNI	24241296144	EURI
341	Reg. Puglia - Serv. Prov. Agric. di Bari	BORAGINE MARIO	24241420421	EURI
342	Reg. Puglia - Serv. Prov. Agric. di Bari	BORGHESE ELISABETTA	24240374041	EURI
343	Reg. Puglia - Serv. Prov. Agric. di Bari	BORGHESE SANTE	24240403527	EURI
344	Reg. Puglia - Serv. Prov. Agric. di Lecce	BORRA BARBARA	24241333137	EURI
345	Reg. Puglia - Serv. Prov. Agric. di Bari	BORRACCI LUCIA	24241515949	EURI
346	Reg. Puglia - Serv. Prov. Agric. di Foggia	BORRELLI FRANCESCO	24241451129	EURI
347	Reg. Puglia - Serv. Prov. Agric. di Foggia	BORRELLI LUIGI	24241443316	EURI
348	Reg. Puglia - Serv. Prov. Agric. di Bari	BORROMELO SAVERIO	24240679316	EURI
349	Reg. Puglia - Serv. Prov. Agric. di Lecce	BORTONE FRANCESCA	24240616888	EURI
350	Reg. Puglia - Serv. Prov. Agric. di Lecce	BORTONE GIACOMO	24241148915	EURI
351	Reg. Puglia - Serv. Prov. Agric. di Foggia	BOSCO CARLO	24241445139	EURI
352	Reg. Puglia - Serv. Prov. Agric. di Foggia	BOSCO CARMELA DONATELLA PATRIZIA	24241374768	EURI
353	Reg. Puglia - Serv. Prov. Agric. di Foggia	BOSCO FRANCESCANTONIO	24241426741	EURI
354	Reg. Puglia - Serv. Prov. Agric. di Lecce	BOTRUGNO MARCO	24241220854	EURI
355	Reg. Puglia - Serv. Prov. Agric. di Brindisi	BOTRUGNO SERGIO	24241410745	EURI
356	Reg. Puglia - Serv. Prov. Agric. di Bari	BOTTA MICHELE	24241021633	EURI
357	Reg. Puglia - Serv. Prov. Agric. di Lecce	BOTTAZZO LORENZO	24241186022	EURI
358	Reg. Puglia - Serv. Prov. Agric. di Foggia	BOTTICELLA LUCIA	24241406792	EURI
359	Reg. Puglia - Serv. Prov. Agric. di Foggia	BOVE LORENZA	24241519867	EURI
360	Reg. Puglia - Serv. Prov. Agric. di Taranto	BOZZA GIUSEPPE	24241004688	EURI
361	Reg. Puglia - Serv. Prov. Agric. di Foggia	BRACCIA MARIA ASSUNTA	24241338029	EURI
362	Reg. Puglia - Serv. Prov. Agric. di Foggia	BRAMANTE PATRIZIA	24240500371	EURI
363	Reg. Puglia - Serv. Prov. Agric. di Lecce	BRAMATO FRANCESCO EGIDIO	24241149616	EURI
364	Reg. Puglia - Serv. Prov. Agric. di Lecce	BRAMATO GIOVANNI	24241277649	EURI
365	Reg. Puglia - Serv. Prov. Agric. di Bari	BRANDI EUSAPIA	24241204718	EURI
366	Reg. Puglia - Serv. Prov. Agric. di Foggia	BRANDONISIO GIANLUCA	24240585521	EURI
367	Reg. Puglia - Serv. Prov. Agric. di Foggia	BRANDONISIO MICHELE	24240585182	EURI
368	Reg. Puglia - Serv. Prov. Agric. di Brindisi	BRUNI ROSARIO VITTORIO	24240843540	EURI
369	Reg. Puglia - Serv. Prov. Agric. di Bari	BRUNO ANGELA	24241259803	EURI
370	Reg. Puglia - Serv. Prov. Agric. di Bari	BRUNO ARIANNA	24241235589	EURI
371	Reg. Puglia - Serv. Prov. Agric. di Bari	BRUNO CRISTINA	24241160803	EURI
372	Reg. Puglia - Serv. Prov. Agric. di Taranto	BRUNO FRANCESCO	24240939892	EURI
373	Reg. Puglia - Serv. Prov. Agric. di Lecce	BRUNO GIULIA	24241535806	EURI
374	Reg. Puglia - Serv. Prov. Agric. di Bari	BRUNO GIUSEPPE	24240931758	EURI

375	Reg. Puglia - Serv. Prov. Agric. di Bari	BRUNO SEBASTIANO	24240850792	EURI
376	Reg. Puglia - Serv. Prov. Agric. di Foggia	BRUNO VINCENZA	24241319490	EURI
377	Reg. Puglia - Serv. Prov. Agric. di Foggia	BUBBA DANIELA	24241459908	EURI
378	Reg. Puglia - Serv. Prov. Agric. di Foggia	BUBICI LORENA	24241232263	EURI
379	Reg. Puglia - Dip. Agric., Svil. Rur. ed Amb.	BUCCI ANTONIETTA	24241524057	EURI
380	Reg. Puglia - Serv. Prov. Agric. di Foggia	BUCCI ANTONIO	24241289008	EURI
381	Reg. Puglia - Serv. Prov. Agric. di Bari	BUCCI FRANCESCO	24240701102	EURI
382	Reg. Puglia - Serv. Prov. Agric. di Foggia	BUCCI SANTE	24241270826	EURI
383	Reg. Puglia - Serv. Prov. Agric. di Brindisi	BUFANO DOMENICO	24241106715	EURI
384	Reg. Puglia - Serv. Prov. Agric. di Brindisi	BUFANO LUCIANO	24240860353	EURI
385	Reg. Puglia - Serv. Prov. Agric. di Bari	BULZACCHELLI ANNA	24240969584	EURI
386	Reg. Puglia - Serv. Prov. Agric. di Bari	BULZACCHELLI ANNALISA	24241385020	EURI
387	Reg. Puglia - Dip. Agric., Svil. Rur. ed Amb.	BULZACCHELLI VITO	24241518497	EURI
388	Reg. Puglia - Serv. Prov. Agric. di Brindisi	BUNGARO EUPREPIO	24241536044	EURI
389	Reg. Puglia - Serv. Prov. Agric. di Bari	BUONAMASSA ELISABETTA	24240903740	EURI
390	Reg. Puglia - Dip. Agric., Svil. Rur. ed Amb.	BUONGIORNO ERASMO	24240522904	EURI
391	Reg. Puglia - Serv. Prov. Agric. di Taranto	BUONO ANNA	24241387190	EURI
392	Reg. Puglia - Serv. Prov. Agric. di Foggia	BUONO GIOVANNI	24241447390	EURI
393	Reg. Puglia - Serv. Prov. Agric. di Bari	BUONO GIROLAMA	24240686378	EURI
394	Reg. Puglia - Serv. Prov. Agric. di Lecce	BUONSANTI ANGELO	24241443548	EURI
395	Reg. Puglia - Serv. Prov. Agric. di Bari	BUSCARINI ANNALISA	24241222348	EURI
396	Reg. Puglia - Serv. Prov. Agric. di Bari	BUSTO ELISABETTA	24240640185	EURI
397	Reg. Puglia - Serv. Prov. Agric. di Bari	CACCIAPAGLIA GIUSEPPE VITO	24241429042	EURI
398	Reg. Puglia - Serv. Prov. Agric. di Brindisi	CACCIATORE FRANCESCO	24241528660	EURI
399	Reg. Puglia - Serv. Prov. Agric. di Bari	CAFFO' PAMELA	24240992222	EURI
400	Reg. Puglia - Serv. Prov. Agric. di Brindisi	CAFORIO GIUSEPPE	24241414358	EURI
401	Reg. Puglia - Serv. Prov. Agric. di Brindisi	CAFORIO GIUSEPPE COSIMO	24240589770	EURI
402	Reg. Puglia - Serv. Prov. Agric. di Brindisi	CAFORIO PIETRO	24240744367	EURI
403	Reg. Puglia - Serv. Prov. Agric. di Lecce	CAGGIANO GRAZIANO PASQUALE	24241466770	EURI
404	Reg. Puglia - Serv. Prov. Agric. di Bari	CAGNAZZI DOMENICO	24241030287	EURI
405	Reg. Puglia - Serv. Prov. Agric. di Bari	CAGNETTA GIUSEPPE	24240628982	EURI
406	Reg. Puglia - Serv. Prov. Agric. di Bari	CAGNETTA PAOLO	24241090745	EURI
407	Reg. Puglia - Serv. Prov. Agric. di Foggia	CAIOZZI LORENA VIVIANA	24241375393	EURI
408	Reg. Puglia - Serv. Prov. Agric. di Lecce	CAIRO MARIA ELISA	24241207091	EURI
409	Reg. Puglia - Serv. Prov. Agric. di Lecce	CALABRESE ERNESTO	24241143486	EURI
410	Reg. Puglia - Serv. Prov. Agric. di Lecce	CALABRESE LUCA	24240116673	EURI
411	Reg. Puglia - Serv. Prov. Agric. di Bari	CALABRESE NICOLA	24241187434	EURI
412	Reg. Puglia - Serv. Prov. Agric. di Bari	CALABRESE TERESA	24241200138	EURI
413	Reg. Puglia - Serv. Prov. Agric. di Lecce	CALABRETTO MARIO	24241336361	EURI
414	Reg. Puglia - Serv. Prov. Agric. di Foggia	CALABRIA MICHELE	24241436443	EURI
415	Reg. Puglia - Serv. Prov. Agric. di Lecce	CALCAGNILE GIUSEPPE	24240788166	EURI
416	Reg. Puglia - Serv. Prov. Agric. di Lecce	CALCAGNILE MARIO	24241199314	EURI
417	Reg. Puglia - Serv. Prov. Agric. di Foggia	CALDARELLA AGNESE	24241448695	EURI
418	Reg. Puglia - Serv. Prov. Agric. di Bari	CALDAROLA BIAGIO	24240536177	EURI
419	Reg. Puglia - Serv. Prov. Agric. di Bari	CALIA NICOLA	24240841437	EURI
420	Reg. Puglia - Serv. Prov. Agric. di Bari	CALIA NUNZIO	24240916510	EURI
421	Reg. Puglia - Serv. Prov. Agric. di Taranto	CALIA S.R.L. SOCIETA' AGRICOLA	24241022318	EURI

422	Reg. Puglia - Dip. Agric., Svil. Rur. ed Amb.	CALIANDRO EMANUELA	24241039262	EURI
423	Reg. Puglia - Serv. Prov. Agric. di Brindisi	CALIOLO ANTONIO	24241359165	EURI
424	Reg. Puglia - Serv. Prov. Agric. di Brindisi	CALIZIA EMANUELE	24241199215	EURI
425	Reg. Puglia - Serv. Prov. Agric. di Foggia	CALLIOPE S.R.L. - SOCIETA' AGRICOLA	24241323120	EURI
426	Reg. Puglia - Dip. Agric., Svil. Rur. ed Amb.	CALO' GIUSEPPE	24240977967	EURI
427	Reg. Puglia - Dip. Agric., Svil. Rur. ed Amb.	CALO' GIUSEPPE	24240978270	EURI
428	Reg. Puglia - Serv. Prov. Agric. di Brindisi	CALO' SALVATORE	24241217090	EURI
429	Reg. Puglia - Serv. Prov. Agric. di Brindisi	CALO' STEFANO	24240866418	EURI
430	Reg. Puglia - Serv. Prov. Agric. di Foggia	CALVIO PASQUALE	24241004589	EURI
431	Reg. Puglia - Serv. Prov. Agric. di Foggia	CALZONE ANTONIO	24241447531	EURI
432	Reg. Puglia - Serv. Prov. Agric. di Bari	CAMASTRA NICOLA	24240942557	EURI
433	Reg. Puglia - Serv. Prov. Agric. di Bari	CAMELIA SOCIETA' AGRICOLA SEMPLICE	24240784363	EURI
434	Reg. Puglia - Serv. Prov. Agric. di Bari	CAMERINO DOMENICO	24240701144	EURI
435	Reg. Puglia - Serv. Prov. Agric. di Bari	CAMPAGNA VINCENZO	24241531532	EURI
436	Reg. Puglia - Serv. Prov. Agric. di Bari	CAMPANALE ANGELA	24240741413	EURI
437	Reg. Puglia - Serv. Prov. Agric. di Bari	CAMPANALE ANGELO	24240714881	EURI
438	Reg. Puglia - Serv. Prov. Agric. di Bari	CAMPANALE GIACOMO	24240701680	EURI
439	Reg. Puglia - Serv. Prov. Agric. di Bari	CAMPANALE GIOVANNI	24241139534	EURI
440	Reg. Puglia - Serv. Prov. Agric. di Bari	CAMPANALE GIUSEPPE	24240167437	EURI
441	Reg. Puglia - Serv. Prov. Agric. di Bari	CAMPANALE LEONARDO	24241019256	EURI
442	Reg. Puglia - Serv. Prov. Agric. di Bari	CAMPANALE PAOLO	24240319624	EURI
443	Reg. Puglia - Serv. Prov. Agric. di Bari	CAMPANALE VITO	24241020973	EURI
444	Reg. Puglia - Serv. Prov. Agric. di Foggia	CAMPANARO GIUSEPPE	24241368992	EURI
445	Reg. Puglia - Serv. Prov. Agric. di Brindisi	CAMPANELLA FRANCESCO	24241529817	EURI
446	Reg. Puglia - Serv. Prov. Agric. di Brindisi	CAMPANELLA MINO	24241444595	EURI
447	Reg. Puglia - Serv. Prov. Agric. di Bari	CAMPANELLA VINCENZO	24241237361	EURI
448	Reg. Puglia - Serv. Prov. Agric. di Bari	CAMPANELLI ANTONIO	24241027366	EURI
449	Reg. Puglia - Serv. Prov. Agric. di Bari	CAMPANELLI CATERINA	24241141704	EURI
450	Reg. Puglia - Serv. Prov. Agric. di Bari	CAMPANELLI FRANCESCO	24240941443	EURI
451	Reg. Puglia - Serv. Prov. Agric. di Bari	CAMPANELLI SALVATORE	24241016666	EURI
452	Reg. Puglia - Serv. Prov. Agric. di Foggia	CAMPANIELLO GIUSEPPE	24241267947	EURI
453	Reg. Puglia - Serv. Prov. Agric. di Lecce	CAMPO LISIO SRL SOCIETA' AGRICOLA	24241264738	EURI
454	Reg. Puglia - Serv. Prov. Agric. di Lecce	CAMPO MADRE SRL SOCIETA' AGRICOLA	24241483924	EURI
455	Reg. Puglia - Serv. Prov. Agric. di Bari	CAMPOREALE FRANCESCO	24241154160	EURI
456	Reg. Puglia - Serv. Prov. Agric. di Lecce	CANDIDO RAFFAELE	24240953430	EURI
457	Reg. Puglia - Serv. Prov. Agric. di Brindisi	CANDITA ANGELO	24241159250	EURI
458	Reg. Puglia - Serv. Prov. Agric. di Foggia	CANNAROZZI ANTONIO	24241515832	EURI
459	Reg. Puglia - Serv. Prov. Agric. di Lecce	CANNAZZA PAOLO	24241452242	EURI
460	Reg. Puglia - Serv. Prov. Agric. di Bari	CANNITO MARIKA	24241284439	EURI
461	Reg. Puglia - Serv. Prov. Agric. di Bari	CANNITO MICHELE	24240938076	EURI
462	Reg. Puglia - Serv. Prov. Agric. di Bari	CANNITO STEFANO	24240940072	EURI
463	Reg. Puglia - Serv. Prov. Agric. di Bari	CANNITO VINCENZO	24240734335	EURI
464	Reg. Puglia - Serv. Prov. Agric. di Lecce	CANNOLETTA ANTIMO	24241368679	EURI
465	Reg. Puglia - Serv. Prov. Agric. di Bari	CANNONE COSIMO DAMIANO	24241317569	EURI
466	Reg. Puglia - Serv. Prov. Agric. di Bari	CANNONE GRAZIELIANA	24241129345	EURI
467	Reg. Puglia - Serv. Prov. Agric. di Bari	CANNONE NICOLA	24241055136	EURI
468	Reg. Puglia - Serv. Prov. Agric. di Lecce	CANTINA SUPERSANUM S.S.	24241178896	EURI

469	Reg. Puglia - Serv. Prov. Agric. di Taranto	CANTINE SAN GIORGIO - CSG - FEUDO CROCE - TENUTA CUREZZA - MASSER IE CIVITELLA - FEUDO SAN NICOLA - VIGNALI ROCCAMORA -	24241293844	EURI
470	Reg. Puglia - Serv. Prov. Agric. di Foggia	CANTONE S.S. SOCIETA' AGRICOLA	24241398346	EURI
471	Reg. Puglia - Serv. Prov. Agric. di Bari	CANTORE ANGELA	24241415264	EURI
472	Reg. Puglia - Serv. Prov. Agric. di Bari	CANTORE GIOVANNI	24241218932	EURI
473	Reg. Puglia - Serv. Prov. Agric. di Taranto	CANTORE S.R.L.S.	24241224831	EURI
474	Reg. Puglia - Serv. Prov. Agric. di Bari	CANTORE TOMMASO	24241350941	EURI
475	Reg. Puglia - Serv. Prov. Agric. di Brindisi	CAPALDO MASSIMILIANO	24241112754	EURI
476	Reg. Puglia - Serv. Prov. Agric. di Brindisi	CAPALDO MAURIZIO	24241385038	EURI
477	Reg. Puglia - Dip. Agric., Svil. Rur. ed Amb.	CAPALDO PIER FRANCESCO	24241267533	EURI
478	Reg. Puglia - Serv. Prov. Agric. di Lecce	CAPECE MINUTOLO CRISTIANA	24241257112	EURI
479	Reg. Puglia - Serv. Prov. Agric. di Bari	CAPITANIO ADDOLORATA	24241132075	EURI
480	Reg. Puglia - Serv. Prov. Agric. di Foggia	CAPODILUPO GIUSEPPE	24241405646	EURI
481	Reg. Puglia - Serv. Prov. Agric. di Foggia	CAPOLONGO MICHELE	24241250430	EURI
482	Reg. Puglia - Serv. Prov. Agric. di Lecce	CAPONE ANTONIO CESARIO	24241375112	EURI
483	Reg. Puglia - Serv. Prov. Agric. di Bari	CAPONE SPALLUTI MICHELE FRANCESCO GIUSEPPE	24240657593	EURI
484	Reg. Puglia - Serv. Prov. Agric. di Bari	CAPONIO STEFANO	24240626069	EURI
485	Reg. Puglia - Serv. Prov. Agric. di Foggia	CAPPUCCI ANTONIO	24241381011	EURI
486	Reg. Puglia - Serv. Prov. Agric. di Foggia	CAPUANO MICHELE	24241086669	EURI
487	Reg. Puglia - Serv. Prov. Agric. di Foggia	CAPUANO VITO	24241381193	EURI
488	Reg. Puglia - Serv. Prov. Agric. di Bari	CAPURSO SERGIO	24241402213	EURI
489	Reg. Puglia - Serv. Prov. Agric. di Bari	CAPURSO VITO FRANCESCO	24241365725	EURI
490	Reg. Puglia - Serv. Prov. Agric. di Bari	CAPUTI IAMBRENGHI GRAZIA	24241078666	EURI
491	Reg. Puglia - Serv. Prov. Agric. di Bari	CAPUTO ANTONELLO	24241156520	EURI
492	Reg. Puglia - Serv. Prov. Agric. di Bari	CAPUTO ANTONIO	24241302280	EURI
493	Reg. Puglia - Serv. Prov. Agric. di Bari	CAPUTO CATALDO	24241368950	EURI
494	Reg. Puglia - Serv. Prov. Agric. di Bari	CAPUTO FRANCESCO	24240978437	EURI
495	Reg. Puglia - Serv. Prov. Agric. di Foggia	CAPUTO GERARDINA	24240981084	EURI
496	Reg. Puglia - Serv. Prov. Agric. di Bari	CAPUTO SAVINO	24240228395	EURI
497	Reg. Puglia - Serv. Prov. Agric. di Foggia	CAPUTO VINCENZO	24241400811	EURI
498	Reg. Puglia - Serv. Prov. Agric. di Bari	CAPUTO VITO	24240258004	EURI
499	Reg. Puglia - Serv. Prov. Agric. di Lecce	CARACUTA PIERO	24241316629	EURI
500	Reg. Puglia - Serv. Prov. Agric. di Taranto	CARAMIA MARINO	24241453737	EURI
501	Reg. Puglia - Serv. Prov. Agric. di Bari	CARBONARA DOMENICO	24241186006	EURI
502	Reg. Puglia - Serv. Prov. Agric. di Bari	CARBONARA GAETANO	24241345289	EURI
503	Reg. Puglia - Serv. Prov. Agric. di Bari	CARBONARA LEONARDA	24240580555	EURI
504	Reg. Puglia - Dip. Agric., Svil. Rur. ed Amb.	CARBONARA MARIALBA	24241250281	EURI
505	Reg. Puglia - Serv. Prov. Agric. di Bari	CARBONARA MARIO	24241184803	EURI
506	Reg. Puglia - Serv. Prov. Agric. di Bari	CARBONARA PASQUALE	24241202209	EURI
507	Reg. Puglia - Serv. Prov. Agric. di Bari	CARBONE DOMENICO	24240944009	EURI
508	Reg. Puglia - Serv. Prov. Agric. di Bari	CARBONE EMANUELE	24241347699	EURI
509	Reg. Puglia - Serv. Prov. Agric. di Bari	CARBONE MARISA	24241500743	EURI
510	Reg. Puglia - Serv. Prov. Agric. di Taranto	CARBOTTI FRANCESCO	24241527647	EURI
511	Reg. Puglia - Serv. Prov. Agric. di Bari	CARDASCIA GIUSEPPE DANILO	24241132661	EURI
512	Reg. Puglia - Serv. Prov. Agric. di Taranto	CARDETTA MARIA	24241364686	EURI
513	Reg. Puglia - Serv. Prov. Agric. di Bari	CARDINALE LUCIA	24240530642	EURI
514	Reg. Puglia - Serv. Prov. Agric. di Brindisi	CARDONE DONATELLA	24241076777	EURI
515	Reg. Puglia - Serv. Prov. Agric. di Bari	CARENZA GIUSEPPE	24241436872	EURI

516	Reg. Puglia - Serv. Prov. Agric. di Lecce	CARETTO GABRIELE	24241067586	EURI
517	Reg. Puglia - Serv. Prov. Agric. di Bari	CARIELLO MELISSA	24240942755	EURI
518	Reg. Puglia - Dip. Agric., Svil. Rur. ed Amb.	CARLINO FRANCESCO	24241332055	EURI
519	Reg. Puglia - Serv. Prov. Agric. di Bari	CARLONE MICHELE	24240993402	EURI
520	Reg. Puglia - Serv. Prov. Agric. di Bari	CARLUCCI ELISABETTA	24240865006	EURI
521	Reg. Puglia - Serv. Prov. Agric. di Bari	CARLUCCI MARIA	24241080555	EURI
522	Reg. Puglia - Serv. Prov. Agric. di Bari	CARLUCCI ROCCO	24240940320	EURI
523	Reg. Puglia - Serv. Prov. Agric. di Bari	CARLUCCI ROSANNA	24241156728	EURI
524	Reg. Puglia - Serv. Prov. Agric. di Taranto	CAROLI DONATO	24241472190	EURI
525	Reg. Puglia - Serv. Prov. Agric. di Bari	CARONE ARTURO	24241157866	EURI
526	Reg. Puglia - Serv. Prov. Agric. di Bari	CARONE CIPRIANO	24240951160	EURI
527	Reg. Puglia - Serv. Prov. Agric. di Taranto	CARONE GIUSEPPE	24241308170	EURI
528	Reg. Puglia - Serv. Prov. Agric. di Bari	CARONE TOMMASO	24241529346	EURI
529	Reg. Puglia - Serv. Prov. Agric. di Lecce	CARPARELLI ACHILLE	24241338094	EURI
530	Reg. Puglia - Serv. Prov. Agric. di Taranto	CARPIGNANO ANTONIETTA	24241165877	EURI
531	Reg. Puglia - Serv. Prov. Agric. di Bari	CARRASSI VITO	24240940767	EURI
532	Reg. Puglia - Serv. Prov. Agric. di Bari	CARRETTA GIROLAMO	24241269257	EURI
533	Reg. Puglia - Serv. Prov. Agric. di Bari	CARRETTA TERESA	24240709790	EURI
534	Reg. Puglia - Serv. Prov. Agric. di Foggia	CARRILLO NICOLA	24241454388	EURI
535	Reg. Puglia - Serv. Prov. Agric. di Lecce	CARROZZO ALBERTO	24241178789	EURI
536	Reg. Puglia - Serv. Prov. Agric. di Bari	CARULLI ANGELO	24241186469	EURI
537	Reg. Puglia - Serv. Prov. Agric. di Bari	CARUSO GIOVANNI	24241264811	EURI
538	Reg. Puglia - Serv. Prov. Agric. di Bari	CASAMASSIMA ANTONIO	24241320191	EURI
539	Reg. Puglia - Serv. Prov. Agric. di Bari	CASAMONTANA	24240734020	EURI
540	Reg. Puglia - Serv. Prov. Agric. di Foggia	CASANOVA FRANCESCO	24241423565	EURI
541	Reg. Puglia - Serv. Prov. Agric. di Foggia	CASANOVA MARIA	24240780478	EURI
542	Reg. Puglia - Serv. Prov. Agric. di Bari	CASARIN LUISA	24240656637	EURI
543	Reg. Puglia - Serv. Prov. Agric. di Taranto	CASAROLA VITO	24241092188	EURI
544	Reg. Puglia - Serv. Prov. Agric. di Foggia	CASCAVILLA S.R.L. - SOCIETA' AGRICOLA	24241160712	EURI
545	Reg. Puglia - Serv. Prov. Agric. di Lecce	CASCIONE ANTONIO	24240775387	EURI
546	Reg. Puglia - Serv. Prov. Agric. di Lecce	CASCIONE MADDALENA	24240801753	EURI
547	Reg. Puglia - Serv. Prov. Agric. di Bari	CASELLA ANDREA	24241270610	EURI
548	Reg. Puglia - Serv. Prov. Agric. di Foggia	CASELLI PIETRO PAOLO	24241444348	EURI
549	Reg. Puglia - Serv. Prov. Agric. di Bari	CASIELLO FRANCESCO	24241185008	EURI
550	Reg. Puglia - Serv. Prov. Agric. di Foggia	CASIELLO GIOVANNI	24241194422	EURI
551	Reg. Puglia - Serv. Prov. Agric. di Foggia	CASIERE ANTONIO SALVATORE ANDREA MARIA	24241339159	EURI
552	Reg. Puglia - Serv. Prov. Agric. di Bari	CASINO FRANCESCO	24240550012	EURI
553	Reg. Puglia - Serv. Prov. Agric. di Taranto	CASINO NITTI S.R.L.	24241356708	EURI
554	Reg. Puglia - Serv. Prov. Agric. di Taranto	CASSANO NICOLA	24241457019	EURI
555	Reg. Puglia - Serv. Prov. Agric. di Taranto	CASSESE AMALIO	24241513571	EURI
556	Reg. Puglia - Serv. Prov. Agric. di Bari	CASTELLANETA MICHELE ANTONIO	24241070283	EURI
557	Reg. Puglia - Serv. Prov. Agric. di Bari	CASTORO ANGELA	24240208256	EURI
558	Reg. Puglia - Serv. Prov. Agric. di Bari	CASTORO GRAZIANA	24240207084	EURI
559	Reg. Puglia - Serv. Prov. Agric. di Bari	CASTORO PIETRO	24240643775	EURI
560	Reg. Puglia - Serv. Prov. Agric. di Bari	CASTRIGNANO NICOLA	24241218122	EURI
561	Reg. Puglia - Serv. Prov. Agric. di Bari	CASULLI MERY	24241385871	EURI
562	Reg. Puglia - Serv. Prov. Agric. di Bari	CASULLI PIETRO	24241317130	EURI

563	Reg. Puglia - Serv. Prov. Agric. di Bari	CATALANO FRANCESCO	24241141456	EURI
564	Reg. Puglia - Serv. Prov. Agric. di Foggia	CATALANO FRANCESCO	24241264530	EURI
565	Reg. Puglia - Serv. Prov. Agric. di Lecce	CATALANO FRANCESCO	24241259878	EURI
566	Reg. Puglia - Serv. Prov. Agric. di Bari	CATALANO MARIACLELIA	24240458836	EURI
567	Reg. Puglia - Serv. Prov. Agric. di Bari	CATALANO NICOLA	24240759506	EURI
568	Reg. Puglia - Serv. Prov. Agric. di Lecce	CATALDI AURELIA	24241396423	EURI
569	Reg. Puglia - Serv. Prov. Agric. di Bari	CATALDI GIACOMO	24240707497	EURI
570	Reg. Puglia - Serv. Prov. Agric. di Bari	CATALDI MICHELE	24240976977	EURI
571	Reg. Puglia - Serv. Prov. Agric. di Bari	CATALDI NICOLO'	24240800854	EURI
572	Reg. Puglia - Serv. Prov. Agric. di Foggia	CATALUDDI RITA	24241370675	EURI
573	Reg. Puglia - Serv. Prov. Agric. di Foggia	CATANEO FRANCESCO	24241327113	EURI
574	Reg. Puglia - Dip. Agric., Svil. Rur. ed Amb.	CATANZARO MICHELE	24241076371	EURI
575	Reg. Puglia - Serv. Prov. Agric. di Foggia	CATAPANO MARIA SONIA	24241502947	EURI
576	Reg. Puglia - Serv. Prov. Agric. di Taranto	CATUCCI COSIMO	24241436328	EURI
577	Reg. Puglia - Serv. Prov. Agric. di Taranto	CATUCCI MARGHERITA	24241323138	EURI
578	Reg. Puglia - Serv. Prov. Agric. di Taranto	CAVALLO ALFONSO	24241025345	EURI
579	Reg. Puglia - Serv. Prov. Agric. di Brindisi	CAVALLO ANTONIO	24240741066	EURI
580	Reg. Puglia - Serv. Prov. Agric. di Brindisi	CAVALLO FRANCESCA MARIA	24241246347	EURI
581	Reg. Puglia - Serv. Prov. Agric. di Brindisi	CAVALLO GIUSEPPE	24241006279	EURI
582	Reg. Puglia - Serv. Prov. Agric. di Foggia	CAVALLO LUIGI	24240779694	EURI
583	Reg. Puglia - Serv. Prov. Agric. di Brindisi	CAVALLO MARIA	24241246495	EURI
584	Reg. Puglia - Serv. Prov. Agric. di Taranto	CAVALLO NICOLA	24241337336	EURI
585	Reg. Puglia - Serv. Prov. Agric. di Bari	CAVALLUZZI & C SOC SEM AGR	24240223867	EURI
586	Reg. Puglia - Serv. Prov. Agric. di Bari	CAVALLUZZI DANIELA	24241167667	EURI
587	Reg. Puglia - Serv. Prov. Agric. di Taranto	CAVICCHI STEFANO	24241297894	EURI
588	Reg. Puglia - Serv. Prov. Agric. di Lecce	CAZZATO CESARE	24241383959	EURI
589	Reg. Puglia - Serv. Prov. Agric. di Lecce	CAZZATO GIUSEPPE	24240870857	EURI
590	Reg. Puglia - Serv. Prov. Agric. di Lecce	CAZZATO VITO	24241453240	EURI
591	Reg. Puglia - Serv. Prov. Agric. di Bari	CAZZETTA DENISE	24241141654	EURI
592	Reg. Puglia - Serv. Prov. Agric. di Lecce	CAZZETTA FRANCESCO	24241366871	EURI
593	Reg. Puglia - Serv. Prov. Agric. di Lecce	CAZZETTA GIUSEPPE	24241317833	EURI
594	Reg. Puglia - Serv. Prov. Agric. di Bari	CAZZOLLA ANGELA TERESA	24240538371	EURI
595	Reg. Puglia - Serv. Prov. Agric. di Taranto	CAZZOLLA DAVIDE	24241169960	EURI
596	Reg. Puglia - Serv. Prov. Agric. di Bari	CEA CRESCENZA	24240843052	EURI
597	Reg. Puglia - Serv. Prov. Agric. di Taranto	CEFALO ANGELO	24241314384	EURI
598	Reg. Puglia - Serv. Prov. Agric. di Bari	CELA MICHELE	24240979195	EURI
599	Reg. Puglia - Serv. Prov. Agric. di Foggia	CELESTE FRANCESCO	24241383249	EURI
600	Reg. Puglia - Serv. Prov. Agric. di Foggia	CELETTI FILOMENA	24241449552	EURI
601	Reg. Puglia - Serv. Prov. Agric. di Foggia	CELETTI PASQUALINA	24241408111	EURI
602	Reg. Puglia - Serv. Prov. Agric. di Brindisi	CELINO SALVATORE	24241348382	EURI
603	Reg. Puglia - Serv. Prov. Agric. di Foggia	CENDAMO VINCENZO	24241133693	EURI
604	Reg. Puglia - Serv. Prov. Agric. di Foggia	CENTOLA ANTONIO	24241240621	EURI
605	Reg. Puglia - Serv. Prov. Agric. di Foggia	CENTOLA ANTONIO	24241356666	EURI
606	Reg. Puglia - Serv. Prov. Agric. di Foggia	CENTOLA GIANLUCA	24241372457	EURI
607	Reg. Puglia - Serv. Prov. Agric. di Foggia	CENTOLA GIUSEPPE	24241061456	EURI
608	Reg. Puglia - Serv. Prov. Agric. di Foggia	CERA CAROLINA	24241184670	EURI
609	Reg. Puglia - Serv. Prov. Agric. di Foggia	CERICOLA EMILIA	24240433318	EURI

610	Reg. Puglia - Serv. Prov. Agric. di Foggia	CERICOLA PAOLO	24241207869	EURI
611	Reg. Puglia - Serv. Prov. Agric. di Brindisi	CERVELLERA AURELIO COSIMO	24241419274	EURI
612	Reg. Puglia - Serv. Prov. Agric. di Brindisi	CERVELLERA FEDERICO CRISTIANO	24241455898	EURI
613	Reg. Puglia - Serv. Prov. Agric. di Foggia	CERVONE GIUSEPPE	24241280429	EURI
614	Reg. Puglia - Serv. Prov. Agric. di Brindisi	CESARIA STELLA	24240850131	EURI
615	Reg. Puglia - Serv. Prov. Agric. di Bari	CESSA ANTONIO	24240989236	EURI
616	Reg. Puglia - Serv. Prov. Agric. di Bari	CHIAPPARINO ANDREA	24241108778	EURI
617	Reg. Puglia - Serv. Prov. Agric. di Bari	CHIAPPARINO FRANCESCO	24240265033	EURI
618	Reg. Puglia - Serv. Prov. Agric. di Bari	CHIAPPERINO MICHELE	24240967471	EURI
619	Reg. Puglia - Serv. Prov. Agric. di Bari	CHIARAPPA DONATO SILVANO	24241168178	EURI
620	Reg. Puglia - Serv. Prov. Agric. di Taranto	CHIARELLI DONATO	24241448232	EURI
621	Reg. Puglia - Serv. Prov. Agric. di Bari	CHIARULLI DOMENICO	24240586206	EURI
622	Reg. Puglia - Serv. Prov. Agric. di Bari	CHIECHI MARIA	24241164664	EURI
623	Reg. Puglia - Serv. Prov. Agric. di Bari	CHIECO FRANCESCO	24241267087	EURI
624	Reg. Puglia - Serv. Prov. Agric. di Bari	CHIECO PIETRO	24240934323	EURI
625	Reg. Puglia - Serv. Prov. Agric. di Bari	CHIEPPA SILVIA NUNZIA	24241317718	EURI
626	Reg. Puglia - Serv. Prov. Agric. di Bari	CHIERICO UMBERTO	24240715789	EURI
627	Reg. Puglia - Serv. Prov. Agric. di Bari	CHIMIENTI CHIARA	24240308874	EURI
628	Reg. Puglia - Serv. Prov. Agric. di Bari	CHIMIENTI VITAMARIA	24240337071	EURI
629	Reg. Puglia - Serv. Prov. Agric. di Bari	CHIMIENTI VITO	24240492314	EURI
630	Reg. Puglia - Serv. Prov. Agric. di Brindisi	CHIONNA RAFFAELE	24241159680	EURI
631	Reg. Puglia - Serv. Prov. Agric. di Lecce	CHIRIATTI ANDREA	24241385723	EURI
632	Reg. Puglia - Serv. Prov. Agric. di Lecce	CHIRIATTI VITO ORONZO	24241293471	EURI
633	Reg. Puglia - Serv. Prov. Agric. di Bari	CHIRICO MICHELE	24241167758	EURI
634	Reg. Puglia - Serv. Prov. Agric. di Lecce	CHIRIZZI GIOVANNI	24241321256	EURI
635	Reg. Puglia - Serv. Prov. Agric. di Taranto	CHIRULLI LUIGI	24241434992	EURI
636	Reg. Puglia - Serv. Prov. Agric. di Lecce	CIACCIA FLAVIO	24241240845	EURI
637	Reg. Puglia - Serv. Prov. Agric. di Bari	CIANCIARUSO GIULIANA	24240209395	EURI
638	Reg. Puglia - Serv. Prov. Agric. di Bari	CIANI ARCANGELO	24241131259	EURI
639	Reg. Puglia - Serv. Prov. Agric. di Lecce	CIARDO DONATO	24241243344	EURI
640	Reg. Puglia - Serv. Prov. Agric. di Lecce	CIARDO GIUSEPPE FRANCESCO	24240942805	EURI
641	Reg. Puglia - Serv. Prov. Agric. di Foggia	CIAVARRELLA FEDERICO	24241382027	EURI
642	Reg. Puglia - Serv. Prov. Agric. di Foggia	CIAVARRELLA MAURO PRIMIANO	24241172188	EURI
643	Reg. Puglia - Serv. Prov. Agric. di Lecce	CICCARESE VITA LUCIANA	24240787903	EURI
644	Reg. Puglia - Serv. Prov. Agric. di Bari	CICCARONE SIMONETTA	24241321298	EURI
645	Reg. Puglia - Serv. Prov. Agric. di Bari	CICCO ROSAMARIA	24240812479	EURI
646	Reg. Puglia - Serv. Prov. Agric. di Bari	CICCOLELLA PAOLO	24241034305	EURI
647	Reg. Puglia - Serv. Prov. Agric. di Taranto	CICCONE DOMENICO	24240682815	EURI
648	Reg. Puglia - Serv. Prov. Agric. di Foggia	CICERALE VALERIA MARIA GABRIELLA	24241469089	EURI
649	Reg. Puglia - Serv. Prov. Agric. di Foggia	CICIRETTI LUCIANO	24241038934	EURI
650	Reg. Puglia - Serv. Prov. Agric. di Bari	CICIRIELLO RICCARDO	24241205566	EURI
651	Reg. Puglia - Serv. Prov. Agric. di Bari	CIFALDI ALESSIA	24241407642	EURI
652	Reg. Puglia - Serv. Prov. Agric. di Foggia	CIFALDI EGIDIO	24241169473	EURI
653	Reg. Puglia - Serv. Prov. Agric. di Foggia	CIFALDI INCORONATA	24241414945	EURI
654	Reg. Puglia - Serv. Prov. Agric. di Bari	CIFARELLI & C SOC SEMPLICE AGRICOLA	24240329086	EURI
655	Reg. Puglia - Serv. Prov. Agric. di Foggia	CIFARELLI SAPIA	24241270511	EURI
656	Reg. Puglia - Serv. Prov. Agric. di Taranto	CINIERI ELENA	24240438184	EURI

657	Reg. Puglia - Serv. Prov. Agric. di Bari	CINONE PASQUALE	24241212232	EURI
658	Reg. Puglia - Serv. Prov. Agric. di Foggia	CIPRIANI ALESSANDRO PIO	24241134063	EURI
659	Reg. Puglia - Serv. Prov. Agric. di Bari	CIPRIANO GABRIELE	24241009513	EURI
660	Reg. Puglia - Serv. Prov. Agric. di Bari	CIQUERA VITO	24241221464	EURI
661	Reg. Puglia - Serv. Prov. Agric. di Brindisi	CIRACI FRANCESCO	24240853259	EURI
662	Reg. Puglia - Serv. Prov. Agric. di Brindisi	CIRACI' FRANCESCO	24240906669	EURI
663	Reg. Puglia - Serv. Prov. Agric. di Brindisi	CIRACI PIETRO	24240854026	EURI
664	Reg. Puglia - Serv. Prov. Agric. di Brindisi	CIRACI' SALVATORE	24241536069	EURI
665	Reg. Puglia - Serv. Prov. Agric. di Bari	CIRASOLA MARIA	24241333327	EURI
666	Reg. Puglia - Serv. Prov. Agric. di Bari	CIRASOLA MICHELE	24241171008	EURI
667	Reg. Puglia - Serv. Prov. Agric. di Bari	CIRASOLE GIUSEPPE SANTE	24241367143	EURI
668	Reg. Puglia - Serv. Prov. Agric. di Foggia	CIRCELLI MICHELE	24241181478	EURI
669	Reg. Puglia - Serv. Prov. Agric. di Lecce	CIRCHETTA BEATRICE	24241152297	EURI
670	Reg. Puglia - Serv. Prov. Agric. di Bari	CIRIELLO ADRIANO	24240804625	EURI
671	Reg. Puglia - Serv. Prov. Agric. di Bari	CIRIELLO VITO	24241256254	EURI
672	Reg. Puglia - Serv. Prov. Agric. di Foggia	CIRSONE ARIANNA GRAZIA	24240728840	EURI
673	Reg. Puglia - Serv. Prov. Agric. di Bari	CISTERNINO NICOLA	24241145630	EURI
674	Reg. Puglia - Serv. Prov. Agric. di Bari	CISTULLI ANGELO	24241042241	EURI
675	Reg. Puglia - Serv. Prov. Agric. di Lecce	CITO DOMENICO	24241206648	EURI
676	Reg. Puglia - Serv. Prov. Agric. di Brindisi	CITO VITO	24241371400	EURI
677	Reg. Puglia - Serv. Prov. Agric. di Lecce	CIULLO GREGORIO UMBERTO	24240882001	EURI
678	Reg. Puglia - Serv. Prov. Agric. di Taranto	CLEMENTE BARTOLOMEO	24241402916	EURI
679	Reg. Puglia - Serv. Prov. Agric. di Bari	CLEMENTE CATERINA	24240887687	EURI
680	Reg. Puglia - Serv. Prov. Agric. di Foggia	CLINCA FARM SOCIETA' AGRICOLA SEMPLICE	24241264316	EURI
681	Reg. Puglia - Serv. Prov. Agric. di Foggia	COCCIA MATTEO	24241070713	EURI
682	Reg. Puglia - Serv. Prov. Agric. di Brindisi	COCCIOLI MATTIA	24241169192	EURI
683	Reg. Puglia - Serv. Prov. Agric. di Foggia	COCOMAZZI CELESTE	24240593756	EURI
684	Reg. Puglia - Serv. Prov. Agric. di Lecce	COLACI LUCIA	24241479294	EURI
685	Reg. Puglia - Serv. Prov. Agric. di Bari	COLACICCO MARCANTONIO	24241292572	EURI
686	Reg. Puglia - Serv. Prov. Agric. di Bari	COLACICCO MARIO	24241039619	EURI
687	Reg. Puglia - Serv. Prov. Agric. di Taranto	COLACICCO SALVATORE	24241248012	EURI
688	Reg. Puglia - Serv. Prov. Agric. di Bari	COLAMONACO ROCCO	24241141639	EURI
689	Reg. Puglia - Serv. Prov. Agric. di Foggia	COLANGIONE ALESSANDRA	24240907568	EURI
690	Reg. Puglia - Serv. Prov. Agric. di Bari	COLANGIULI CHIARA	24240479600	EURI
691	Reg. Puglia - Serv. Prov. Agric. di Bari	COLANTUONO MARIA	24240941765	EURI
692	Reg. Puglia - Serv. Prov. Agric. di Bari	COLANTUONO MICHELE	24240942151	EURI
693	Reg. Puglia - Serv. Prov. Agric. di Bari	COLAPINTO NICO OSCAR	24241305796	EURI
694	Reg. Puglia - Serv. Prov. Agric. di Bari	COLASANTO MICHELANGELO	24240653386	EURI
695	Reg. Puglia - Serv. Prov. Agric. di Bari	COLASUONNO CARLO	24240502849	EURI
696	Reg. Puglia - Serv. Prov. Agric. di Bari	COLASUONNO FRANCESCO	24241176676	EURI
697	Reg. Puglia - Serv. Prov. Agric. di Bari	COLASUONNO IGNAZIO	24240458091	EURI
698	Reg. Puglia - Serv. Prov. Agric. di Bari	COLASUONO NICOLA	24241021625	EURI
699	Reg. Puglia - Serv. Prov. Agric. di Bari	COLAVITO CHIARA	24241470509	EURI
700	Reg. Puglia - Serv. Prov. Agric. di Bari	COLAVITO DOMENICO	24241448778	EURI
701	Reg. Puglia - Serv. Prov. Agric. di Bari	COLAVITO FRANCESCO	24240683888	EURI
702	Reg. Puglia - Serv. Prov. Agric. di Bari	COLAVITO MICHELINA	24241197441	EURI
703	Reg. Puglia - Serv. Prov. Agric. di Bari	COLAVITO NICOLA	24241015775	EURI

704	Reg. Puglia - Serv. Prov. Agric. di Bari	COLAVITO PIETRO	24241177427	EURI
705	Reg. Puglia - Serv. Prov. Agric. di Bari	COLAVITO ROCCO	24241027036	EURI
706	Reg. Puglia - Serv. Prov. Agric. di Lecce	COLAZZO ANGELICA	24241138395	EURI
707	Reg. Puglia - Serv. Prov. Agric. di Lecce	COLAZZO FRANCESCA	24241473537	EURI
708	Reg. Puglia - Serv. Prov. Agric. di Bari	COLELLA ANNA	24241258771	EURI
709	Reg. Puglia - Serv. Prov. Agric. di Bari	COLELLA FRANCA	24241537133	EURI
710	Reg. Puglia - Serv. Prov. Agric. di Lecce	COLELLA MARIO	24241400704	EURI
711	Reg. Puglia - Serv. Prov. Agric. di Bari	COLIA FRANCESCO	24241138858	EURI
712	Reg. Puglia - Serv. Prov. Agric. di Lecce	COLIZZI MARIO	24241476092	EURI
713	Reg. Puglia - Serv. Prov. Agric. di Lecce	COLLETTO BEATRICE	24240776633	EURI
714	Reg. Puglia - Serv. Prov. Agric. di Bari	COLLI DELLA MURGIA SOCIETA' SEMPLICE AGRICOLA - IN SIGLA: COLLI DELLA MURGIA S.S.A.	24241047513	EURI
715	Reg. Puglia - Serv. Prov. Agric. di Bari	COLONNA MICHELE	24241250471	EURI
716	Reg. Puglia - Serv. Prov. Agric. di Bari	COLUCCI GIULIA COSTANZA	24240660688	EURI
717	Reg. Puglia - Serv. Prov. Agric. di Bari	COLUCCI GIUSEPPE	24241066117	EURI
718	Reg. Puglia - Serv. Prov. Agric. di Bari	COLUCCI LEONARDO	24240972687	EURI
719	Reg. Puglia - Serv. Prov. Agric. di Brindisi	COLUCCIA EMANUELA	24241374172	EURI
720	Reg. Puglia - Serv. Prov. Agric. di Foggia	COLUMPSI FRANCA	24241446079	EURI
721	Reg. Puglia - Dip. Agric., Svil. Rur. ed Amb.	COLUMPSI LUCIA	24241478726	EURI
722	Reg. Puglia - Serv. Prov. Agric. di Lecce	COMI SOCIETA' SEMPLICE AGRICOLA	24241438928	EURI
723	Reg. Puglia - Serv. Prov. Agric. di Foggia	COMPIERCHIO LEONARDO	24241454586	EURI
724	Reg. Puglia - Serv. Prov. Agric. di Foggia	COMUNIONE EREDITARIA DI LONGO MICHELE GIORGIO SOCIETA' SEMPLICE AGRICOLA	24241166313	EURI
725	Reg. Puglia - Serv. Prov. Agric. di Bari	CONCA SOCIETA' AGRICOLA SEMPLIFICATA UNIPERSONALE	24240210476	EURI
726	Reg. Puglia - Serv. Prov. Agric. di Foggia	CONENNO CIRO	24241499995	EURI
727	Reg. Puglia - Serv. Prov. Agric. di Taranto	CONFORTI PASQUALE	24241036847	EURI
728	Reg. Puglia - Serv. Prov. Agric. di Foggia	CONFORTO FILOMENA	24241062157	EURI
729	Reg. Puglia - Serv. Prov. Agric. di Lecce	CONGEDI EMANUELA	24241469709	EURI
730	Reg. Puglia - Serv. Prov. Agric. di Lecce	CONGEDI LORENZO	24241349943	EURI
731	Reg. Puglia - Dip. Agric., Svil. Rur. ed Amb.	CONOCI ALESSANDRO	24241199330	EURI
732	Reg. Puglia - Serv. Prov. Agric. di Bari	CONSOLE DOMENICA	24241445733	EURI
733	Reg. Puglia - Serv. Prov. Agric. di Bari	CONSOLE GIUSEPPINA CATERINA	24241268168	EURI
734	Reg. Puglia - Serv. Prov. Agric. di Foggia	CONTARDI ROSARIO	24241280601	EURI
735	Reg. Puglia - Serv. Prov. Agric. di Lecce	CONTE GIOVANNI	24241416106	EURI
736	Reg. Puglia - Serv. Prov. Agric. di Foggia	CONTE TOMMASO	24241129733	EURI
737	Reg. Puglia - Dip. Agric., Svil. Rur. ed Amb.	CONTENTO FRANCESCA	24241518380	EURI
738	Reg. Puglia - Serv. Prov. Agric. di Brindisi	CONTENTO ISABELLA	24241371434	EURI
739	Reg. Puglia - Serv. Prov. Agric. di Foggia	CONTESSA LUIGI	24241100072	EURI
740	Reg. Puglia - Serv. Prov. Agric. di Taranto	CONTINO GIOVANNI	24241399443	EURI
741	Reg. Puglia - Serv. Prov. Agric. di Foggia	CONVERSANO LUCREZIA	24241193093	EURI
742	Reg. Puglia - Serv. Prov. Agric. di Taranto	CONVERTINO PIETRO	24240605451	EURI
743	Reg. Puglia - Serv. Prov. Agric. di Foggia	CONVIFRUIT S.R.L.	24241090828	EURI
744	Reg. Puglia - Dip. Agric., Svil. Rur. ed Amb.	COOP.A.CON. AR.L.	24241279223	EURI
745	Reg. Puglia - Serv. Prov. Agric. di Foggia	COOPERATIVA AGRICOLA ULIVO A RL A MUTUALITA PREVALENTE	24241109628	EURI
746	Reg. Puglia - Serv. Prov. Agric. di Foggia	COPPOLA MARIA	24241383637	EURI
747	Reg. Puglia - Serv. Prov. Agric. di Lecce	CORCIULO GABRIELE	24241358480	EURI
748	Reg. Puglia - Serv. Prov. Agric. di Lecce	CORICCIATI ALESSANDRO	24241494988	EURI
749	Reg. Puglia - Serv. Prov. Agric. di Bari	CORNACCHIA LUCIA ANNA	24241183417	EURI
750	Reg. Puglia - Serv. Prov. Agric. di Bari	CORNACCHIA TOMMASO	24241294479	EURI

751	Reg. Puglia - Serv. Prov. Agric. di Brindisi	CORRADO COSIMO DAMIANO	24241015056	EURI
752	Reg. Puglia - Serv. Prov. Agric. di Bari	CORTELLINO MARCO	24241364173	EURI
753	Reg. Puglia - Serv. Prov. Agric. di Bari	COSCIA DONATO	24240929356	EURI
754	Reg. Puglia - Serv. Prov. Agric. di Bari	COSCIA GIUSEPPE	24240499236	EURI
755	Reg. Puglia - Serv. Prov. Agric. di Bari	COSMAI PIETRO	24240458497	EURI
756	Reg. Puglia - Serv. Prov. Agric. di Lecce	COSTANTINI CHIARA	24241465855	EURI
757	Reg. Puglia - Serv. Prov. Agric. di Lecce	COTEA CARMEN	24241453091	EURI
758	Reg. Puglia - Serv. Prov. Agric. di Bari	COTRONE NICOLA	24240514984	EURI
759	Reg. Puglia - Serv. Prov. Agric. di Bari	COTRUVO MARIA	24241358761	EURI
760	Reg. Puglia - Serv. Prov. Agric. di Foggia	COTUGNO MARIA	24241084714	EURI
761	Reg. Puglia - Serv. Prov. Agric. di Bari	COVELLAS' TOP GENETIC FARM SOCIETA' AGRICOLA SEMPLICE	24241170182	EURI
762	Reg. Puglia - Serv. Prov. Agric. di Bari	COVIELLO MICHELE	24241106269	EURI
763	Reg. Puglia - Serv. Prov. Agric. di Foggia	CRESCENZI MICHELE	24241312693	EURI
764	Reg. Puglia - Serv. Prov. Agric. di Lecce	CRETI' NADIA ROSARIA	24241308972	EURI
765	Reg. Puglia - Serv. Prov. Agric. di Bari	CRISCUOLO ANNA	24241166701	EURI
766	Reg. Puglia - Serv. Prov. Agric. di Foggia	CRISTALLI PIERO PAOLO RAFFAELE	24241324292	EURI
767	Reg. Puglia - Serv. Prov. Agric. di Bari	CRISTALLO FRANCESCO	24241278191	EURI
768	Reg. Puglia - Serv. Prov. Agric. di Lecce	CUCURACHI GIOVANNA	24241385525	EURI
769	Reg. Puglia - Serv. Prov. Agric. di Bari	CUONZO FRANCESCO	24240332353	EURI
770	Reg. Puglia - Serv. Prov. Agric. di Bari	CUPERTINO ANDREA	24241275718	EURI
771	Reg. Puglia - Serv. Prov. Agric. di Brindisi	CUPPONE GIUSEPPINA	24241053891	EURI
772	Reg. Puglia - Serv. Prov. Agric. di Foggia	CURATOLO SALVATORE	24241394592	EURI
773	Reg. Puglia - Serv. Prov. Agric. di Bari	CURCI MARTIRE	24240676361	EURI
774	Reg. Puglia - Dip. Agric., Svil. Rur. ed Amb.	CURSIO GIUSEPPE	24241480862	EURI
775	Reg. Puglia - Sez. Foreste. Sede Prov di Foggia	CUSMAI GUIDO	24240589473	EURI
776	Reg. Puglia - Serv. Prov. Agric. di Bari	CUSUMANO FRANCESCO	24240983056	EURI
777	Reg. Puglia - Serv. Prov. Agric. di Bari	CUTRONE ALESSANDRO	24241295120	EURI
778	Reg. Puglia - Serv. Prov. Agric. di Bari	D'ABRAMO LUIGI	24241229301	EURI
779	Reg. Puglia - Serv. Prov. Agric. di Bari	D'ABRAMO SERAFINO	24240210815	EURI
780	Reg. Puglia - Serv. Prov. Agric. di Bari	DACHILLE ANTONIO	24240944587	EURI
781	Reg. Puglia - Serv. Prov. Agric. di Bari	DACHILLE NICOLETTA	24241106376	EURI
782	Reg. Puglia - Serv. Prov. Agric. di Bari	D'ADDABBO GIOVANNI	24241400068	EURI
783	Reg. Puglia - Serv. Prov. Agric. di Bari	D'AGOSTINO DANIELA	24241040427	EURI
784	Reg. Puglia - Serv. Prov. Agric. di Foggia	DAGOSTINO PALMA	24241437797	EURI
785	Reg. Puglia - Serv. Prov. Agric. di Bari	D'AGOSTINO SABINO	24241011691	EURI
786	Reg. Puglia - Serv. Prov. Agric. di Lecce	D'AGOSTINO TONI ANGELO	24240739227	EURI
787	Reg. Puglia - Serv. Prov. Agric. di Lecce	D'ALBA ANTONIO	24241418110	EURI
788	Reg. Puglia - Serv. Prov. Agric. di Lecce	D'ALBA ARIANNA	24241419381	EURI
789	Reg. Puglia - Serv. Prov. Agric. di Lecce	D'ALBA LUCIA	24241377647	EURI
790	Reg. Puglia - Serv. Prov. Agric. di Bari	DALENA GIUSEPPE	24240420307	EURI
791	Reg. Puglia - Serv. Prov. Agric. di Bari	DALENA MICHELANGELO	24241260017	EURI
792	Reg. Puglia - Serv. Prov. Agric. di Taranto	DALENA ROSA	24241370964	EURI
793	Reg. Puglia - Serv. Prov. Agric. di Foggia	D'ALESIO ANNA ROSA ANTONIETTA	24241317395	EURI
794	Reg. Puglia - Serv. Prov. Agric. di Bari	D'ALESSANDRO LUIGI	24241472695	EURI
795	Reg. Puglia - Serv. Prov. Agric. di Bari	D'ALESSANDRO RAFFAELE	24241361658	EURI
796	Reg. Puglia - Serv. Prov. Agric. di Foggia	D'ALESSANDRO VITO	24241297076	EURI
797	Reg. Puglia - Serv. Prov. Agric. di Foggia	D'ALTILIA FRANCESCA	24241020858	EURI

798	Reg. Puglia - Serv. Prov. Agric. di Bari	DAMASCELLI DOMENICO	24241355742	EURI
799	Reg. Puglia - Serv. Prov. Agric. di Bari	D'AMATO PASQUALE	24241335660	EURI
800	Reg. Puglia - Serv. Prov. Agric. di Lecce	D'AMATO ROCCO	24240882779	EURI
801	Reg. Puglia - Serv. Prov. Agric. di Bari	D'AMATO ROSSELLA	24240315978	EURI
802	Reg. Puglia - Serv. Prov. Agric. di Taranto	D'AMBROSIO MAURO	24241290626	EURI
803	Reg. Puglia - Serv. Prov. Agric. di Bari	D'AMBROSIO NUNZIO	24240563015	EURI
804	Reg. Puglia - Serv. Prov. Agric. di Foggia	D'AMBROSIO PIETRO	24241249879	EURI
805	Reg. Puglia - Serv. Prov. Agric. di Brindisi	D'AMICO MARSIA	24241525534	EURI
806	Reg. Puglia - Dip. Agric., Svil. Rur. ed Amb.	D'AMICO PALMA	24240515767	EURI
807	Reg. Puglia - Serv. Prov. Agric. di Bari	DAMONE GIANVITO	24240796318	EURI
808	Reg. Puglia - Serv. Prov. Agric. di Bari	DAMONE RAFFAELE	24240968651	EURI
809	Reg. Puglia - Serv. Prov. Agric. di Bari	D'AMORE MARIA	24240794347	EURI
810	Reg. Puglia - Serv. Prov. Agric. di Foggia	D'ANDREA DOMENICO	24241033919	EURI
811	Reg. Puglia - Serv. Prov. Agric. di Foggia	D'ANDREA GIUSEPPE	24241397959	EURI
812	Reg. Puglia - Serv. Prov. Agric. di Bari	DANESE NINETTA	24241209857	EURI
813	Reg. Puglia - Serv. Prov. Agric. di Foggia	D'ANGELO LUIGI	24241394717	EURI
814	Reg. Puglia - Serv. Prov. Agric. di Foggia	DANIELE SABINA	24241408889	EURI
815	Reg. Puglia - Serv. Prov. Agric. di Bari	DANIELLO MARIO	24240865329	EURI
816	Reg. Puglia - Serv. Prov. Agric. di Foggia	DANIELLO MICHELE	24240841783	EURI
817	Reg. Puglia - Serv. Prov. Agric. di Foggia	D'ANTUONO GIANPAOLO	24241028612	EURI
818	Reg. Puglia - Serv. Prov. Agric. di Foggia	D'APICE MARIA	24241382258	EURI
819	Reg. Puglia - Serv. Prov. Agric. di Bari	DAPRILE NICOLA	24240656660	EURI
820	Reg. Puglia - Serv. Prov. Agric. di Bari	D'APRILE PASQUALE	24241410984	EURI
821	Reg. Puglia - Serv. Prov. Agric. di Lecce	D'AQUINO FRANCESCO	24241277326	EURI
822	Reg. Puglia - Serv. Prov. Agric. di Foggia	D'ARDES ANTONIO DOROTEO	24241441864	EURI
823	Reg. Puglia - Serv. Prov. Agric. di Bari	D'ARIANO MAURO	24241385509	EURI
824	Reg. Puglia - Serv. Prov. Agric. di Foggia	D'ARIES S.R.L.	24241233493	EURI
825	Reg. Puglia - Serv. Prov. Agric. di Lecce	D'ARPA ALESSANDRO	24240787853	EURI
826	Reg. Puglia - Serv. Prov. Agric. di Taranto	DATTISI ROSA	24241247006	EURI
827	Reg. Puglia - Serv. Prov. Agric. di Taranto	DAUGENTI MARIA	24240892182	EURI
828	Reg. Puglia - Serv. Prov. Agric. di Lecce	D'AURELIO LANZILAO COSIMO	24241530963	EURI
829	Reg. Puglia - Serv. Prov. Agric. di Lecce	D'AUTILIA DIEGO	24241342088	EURI
830	Reg. Puglia - Serv. Prov. Agric. di Bari	D'AVANZO NICOLA	24241128461	EURI
831	Reg. Puglia - Serv. Prov. Agric. di Lecce	DAVERSA FABIO	24241457555	EURI
832	Reg. Puglia - Serv. Prov. Agric. di Foggia	D'AVOLIO MARCO	24240900142	EURI
833	Reg. Puglia - Serv. Prov. Agric. di Foggia	D'AVOLIO ROCCO	24241521921	EURI
834	Reg. Puglia - Serv. Prov. Agric. di Bari	DE BENEDITTIS MICHELANGELO	24241053727	EURI
835	Reg. Puglia - Serv. Prov. Agric. di Taranto	DE BIASI DONATO	24240960336	EURI
836	Reg. Puglia - Serv. Prov. Agric. di Taranto	DE BIASI WILLIAM	24240960542	EURI
837	Reg. Puglia - Serv. Prov. Agric. di Foggia	DE CAMILLIS ROSA	24241458017	EURI
838	Reg. Puglia - Serv. Prov. Agric. di Foggia	DE CANDIA GIUSEPPE	24241525021	EURI
839	Reg. Puglia - Serv. Prov. Agric. di Taranto	DE CARLO GREGORIO	24241407964	EURI
840	Reg. Puglia - Serv. Prov. Agric. di Taranto	DE CARLO VINCENZO	24240366625	EURI
841	Reg. Puglia - Serv. Prov. Agric. di Bari	DE CARO GIUSEPPE	24241410356	EURI
842	Reg. Puglia - Dip. Agric., Svil. Rur. ed Amb.	DE CAROLIS LEONARDO	24241375930	EURI
843	Reg. Puglia - Serv. Prov. Agric. di Lecce	DE CASTRO CONCETTA	24241147024	EURI
844	Reg. Puglia - Serv. Prov. Agric. di Foggia	DE CESARE CLAUDIO	24241441518	EURI

845	Reg. Puglia - Serv. Prov. Agric. di Bari	DE CHIARA VITA MARIA	24240496646	EURI
846	Reg. Puglia - Serv. Prov. Agric. di Bari	DE CHIRICO MARIA	24240596700	EURI
847	Reg. Puglia - Serv. Prov. Agric. di Bari	DE CHIRICO PIERO LUIGI	24241199884	EURI
848	Reg. Puglia - Serv. Prov. Agric. di Bari	DE CHIRICO ROSE ANNE	24241411230	EURI
849	Reg. Puglia - Serv. Prov. Agric. di Bari	DE CHIRICO TIBERIO	24241432160	EURI
850	Reg. Puglia - Serv. Prov. Agric. di Foggia	DE CILLIS SERGIO GIUSEPPE	24241284736	EURI
851	Reg. Puglia - Serv. Prov. Agric. di Lecce	DE DONNO ANTONIO	24240958140	EURI
852	Reg. Puglia - Serv. Prov. Agric. di Lecce	DE DONNO AUGUSTO GIUSEPPE ANDREA	24241343144	EURI
853	Reg. Puglia - Serv. Prov. Agric. di Lecce	DE DONNO EMANUELE PIETRO	24240871954	EURI
854	Reg. Puglia - Serv. Prov. Agric. di Bari	DE FATO FRANCESCO	24241326479	EURI
855	Reg. Puglia - Serv. Prov. Agric. di Bari	DE FELICE FELICETTA	24241217652	EURI
856	Reg. Puglia - Serv. Prov. Agric. di Foggia	DE FILIPPO ANDREA	24240741306	EURI
857	Reg. Puglia - Serv. Prov. Agric. di Foggia	DE FILIPPO MAURO	24240754572	EURI
858	Reg. Puglia - Serv. Prov. Agric. di Foggia	DE FLORIO MADDALENA MARIA ANNA ROSARIA	24241279470	EURI
859	Reg. Puglia - Serv. Prov. Agric. di Bari	DE GENNARO GIUSEPPE ANDREA	24240272963	EURI
860	Reg. Puglia - Serv. Prov. Agric. di Lecce	DE GIORGI CARLO	24240912782	EURI
861	Reg. Puglia - Serv. Prov. Agric. di Lecce	DE GIORGI COSIMO	24241308964	EURI
862	Reg. Puglia - Serv. Prov. Agric. di Lecce	DE GIORGI FEDERICO	24241371962	EURI
863	Reg. Puglia - Serv. Prov. Agric. di Foggia	DE GIUSEPPE GRAZIA	24240616581	EURI
864	Reg. Puglia - Serv. Prov. Agric. di Bari	DE GRANDI CLELIA ANGIOLINA	24241170992	EURI
865	Reg. Puglia - Serv. Prov. Agric. di Bari	DE GRANDI VITO	24240974717	EURI
866	Reg. Puglia - Serv. Prov. Agric. di Bari	DE LEO LEONARDO	24240990804	EURI
867	Reg. Puglia - Serv. Prov. Agric. di Bari	DE LILLO VINCENZO	24240902833	EURI
868	Reg. Puglia - Serv. Prov. Agric. di Lecce	DE LORENZO ENRICO	24241384528	EURI
869	Reg. Puglia - Dip. Agric., Svil. Rur. ed Amb.	DE LUCA ALFREDO	24240939082	EURI
870	Reg. Puglia - Serv. Prov. Agric. di Lecce	DE LUCA CLAUDIA	24241108026	EURI
871	Reg. Puglia - Serv. Prov. Agric. di Taranto	DE LUCA FRANCESCO	24240604793	EURI
872	Reg. Puglia - Serv. Prov. Agric. di Lecce	DE LUCA OMBRETTA	24240888123	EURI
873	Reg. Puglia - Serv. Prov. Agric. di Lecce	DE LUME' NICOLA	24241536655	EURI
874	Reg. Puglia - Serv. Prov. Agric. di Lecce	DE MARCO CARMINE	24241261437	EURI
875	Reg. Puglia - Serv. Prov. Agric. di Foggia	DE MARCO LOREDANA	24241469436	EURI
876	Reg. Puglia - Serv. Prov. Agric. di Taranto	DE MARCO PAOLO	24241065929	EURI
877	Reg. Puglia - Serv. Prov. Agric. di Taranto	DE MARCO SOCIETA' AGRICOLA SRL	24241095611	EURI
878	Reg. Puglia - Serv. Prov. Agric. di Bari	DE MARINIS ALESSANDRO	24241234210	EURI
879	Reg. Puglia - Serv. Prov. Agric. di Taranto	DE MARINIS STEFANO	24241057660	EURI
880	Reg. Puglia - Serv. Prov. Agric. di Foggia	DE MARTINO DOMENICO	24241425594	EURI
881	Reg. Puglia - Serv. Prov. Agric. di Foggia	DE MATTEIS MARIA IMELDA	24240657429	EURI
882	Reg. Puglia - Serv. Prov. Agric. di Lecce	DE MATTEIS PANTALEO	24241402585	EURI
883	Reg. Puglia - Dip. Agric., Svil. Rur. ed Amb.	DE MICHELE ANGELO VITO	24241518406	EURI
884	Reg. Puglia - Serv. Prov. Agric. di Bari	DE MICHELE PIETRO FRANCESCO	24241216241	EURI
885	Reg. Puglia - Serv. Prov. Agric. di Bari	DE MITRI VINCENZO	24241269133	EURI
886	Reg. Puglia - Serv. Prov. Agric. di Bari	DE NAPOLI MARIA	24241018738	EURI
887	Reg. Puglia - Serv. Prov. Agric. di Foggia	DE NICOLA ANNA	24241453539	EURI
888	Reg. Puglia - Serv. Prov. Agric. di Taranto	DE NITTO GAETANO	24241148246	EURI
889	Reg. Puglia - Serv. Prov. Agric. di Lecce	DE PACE BEATRICE	24241352665	EURI
890	Reg. Puglia - Serv. Prov. Agric. di Taranto	DE PADOVA FRANCESCO SOCIETA' AGRICOLA SS	24241287267	EURI
891	Reg. Puglia - Serv. Prov. Agric. di Taranto	DE PADOVA IMMACOLATA	24241427079	EURI

892	Reg. Puglia - Serv. Prov. Agric. di Bari	DE PALMA ROSANNA	24241180397	EURI
893	Reg. Puglia - Serv. Prov. Agric. di Bari	DE PALMA-SPORTELLI EMMA ANNA MARIA	24241222009	EURI
894	Reg. Puglia - Serv. Prov. Agric. di Bari	DE PALO FRANCESCO	24241525898	EURI
895	Reg. Puglia - Serv. Prov. Agric. di Lecce	DE PASCALIS RAFFAELE	24241217561	EURI
896	Reg. Puglia - Serv. Prov. Agric. di Lecce	DE PASCALIS SIMONE	24241161116	EURI
897	Reg. Puglia - Serv. Prov. Agric. di Foggia	DE PASQUALE GIUSEPPINA	24241182013	EURI
898	Reg. Puglia - Serv. Prov. Agric. di Foggia	DE PERNA MICHELANTONIO	24240802231	EURI
899	Reg. Puglia - Serv. Prov. Agric. di Bari	DE PINTO MICHELE	24240935288	EURI
900	Reg. Puglia - Serv. Prov. Agric. di Foggia	DE ROSA ANGELO	24241445964	EURI
901	Reg. Puglia - Serv. Prov. Agric. di Bari	DE ROSA GIUSEPPE	24241339936	EURI
902	Reg. Puglia - Serv. Prov. Agric. di Foggia	DE ROSA VINCENZO	24241152842	EURI
903	Reg. Puglia - Serv. Prov. Agric. di Bari	DE RUVO PASQUA	24241469931	EURI
904	Reg. Puglia - Serv. Prov. Agric. di Lecce	DE SALVO FRANCESCO	24241344159	EURI
905	Reg. Puglia - Serv. Prov. Agric. di Bari	DE SANDOLI PIETRO	24240744920	EURI
906	Reg. Puglia - Serv. Prov. Agric. di Bari	DE SANTIS MICHELE	24240401414	EURI
907	Reg. Puglia - Serv. Prov. Agric. di Bari	DE SERIO ROCCO	24241009547	EURI
908	Reg. Puglia - Serv. Prov. Agric. di Foggia	DE SIMONE ANDREA	24241469394	EURI
909	Reg. Puglia - Serv. Prov. Agric. di Lecce	DE SIMONE ENRICO	24241357995	EURI
910	Reg. Puglia - Serv. Prov. Agric. di Taranto	DE STEFANO SALVADOR	24241511302	EURI
911	Reg. Puglia - Serv. Prov. Agric. di Taranto	DE STRADIS GIUSEPPE	24241131598	EURI
912	Reg. Puglia - Serv. Prov. Agric. di Bari	DE VANNA GIUSEPPE	24241297639	EURI
913	Reg. Puglia - Serv. Prov. Agric. di Foggia	DE VITA RAFFAELE PIO	24241406016	EURI
914	Reg. Puglia - Serv. Prov. Agric. di Bari	DE VITO ARCANGELO	24240945725	EURI
915	Reg. Puglia - Serv. Prov. Agric. di Lecce	DE VITO CARMELA	24241297274	EURI
916	Reg. Puglia - Serv. Prov. Agric. di Bari	DEBELLIS GIOVANNI	24240740373	EURI
917	Reg. Puglia - Serv. Prov. Agric. di Bari	DEBERNARDIS GIUSEPPE	24241101088	EURI
918	Reg. Puglia - Serv. Prov. Agric. di Bari	DEBIASE ANSELMO	24241247717	EURI
919	Reg. Puglia - Serv. Prov. Agric. di Foggia	DECIMA - MASTRI OLEARI ASSOCIATI SRL	24240860619	EURI
920	Reg. Puglia - Serv. Prov. Agric. di Foggia	DEFINIS CONCETTA	24241324136	EURI
921	Reg. Puglia - Serv. Prov. Agric. di Bari	DEFLORIO ALESSANDRA	24241132737	EURI
922	Reg. Puglia - Serv. Prov. Agric. di Taranto	DEGIROLAMO GIANLUIGI	24240754580	EURI
923	Reg. Puglia - Serv. Prov. Agric. di Lecce	DEL BALZO DI PRESENZANO ANTONIO	24241089507	EURI
924	Reg. Puglia - Serv. Prov. Agric. di Foggia	DEL BUONO VALENTINO	24241373240	EURI
925	Reg. Puglia - Serv. Prov. Agric. di Foggia	DEL CONTE PIETRANTONIO	24241139690	EURI
926	Reg. Puglia - Serv. Prov. Agric. di Foggia	DEL FINE VINCENZO	24241173616	EURI
927	Reg. Puglia - Serv. Prov. Agric. di Lecce	DEL PRETE ANTONIO	24241385269	EURI
928	Reg. Puglia - Serv. Prov. Agric. di Foggia	DEL PRIORE ANTONIO	24241233824	EURI
929	Reg. Puglia - Serv. Prov. Agric. di Lecce	DEL TUFO GIULIANO	24241107796	EURI
930	Reg. Puglia - Serv. Prov. Agric. di Taranto	DEL TUFO MARCO	24241480466	EURI
931	Reg. Puglia - Serv. Prov. Agric. di Foggia	DEL VECCHIO ANGELA	24241281054	EURI
932	Reg. Puglia - Serv. Prov. Agric. di Foggia	DEL VISCIO ANTONIETTA	24241461086	EURI
933	Reg. Puglia - Serv. Prov. Agric. di Foggia	DEL VISCIO VITTORIO	24241374008	EURI
934	Reg. Puglia - Serv. Prov. Agric. di Bari	DELFINE DOMENICO	24241249499	EURI
935	Reg. Puglia - Serv. Prov. Agric. di Bari	D'ELIA & C SOC SEM AGR	24240944199	EURI
936	Reg. Puglia - Serv. Prov. Agric. di Foggia	D'ELIA ELENA	24241463033	EURI
937	Reg. Puglia - Serv. Prov. Agric. di Bari	D'ELIA LUCIA	24241525997	EURI
938	Reg. Puglia - Serv. Prov. Agric. di Foggia	DELLA MALVA MATTEO	24241242635	EURI

939	Reg. Puglia - Serv. Prov. Agric. di Foggia	DELLA SALANDRA MICHELE	24241518091	EURI
940	Reg. Puglia - Serv. Prov. Agric. di Bari	DELL'AERA MARA	24240276030	EURI
941	Reg. Puglia - Serv. Prov. Agric. di Lecce	DELL'ANNA PIERPAOLO	24240712182	EURI
942	Reg. Puglia - Serv. Prov. Agric. di Bari	DELL'AQUILA COSIMO	24241114461	EURI
943	Reg. Puglia - Serv. Prov. Agric. di Brindisi	DELLE GROTTAGLIE FRANCESCO	24241327931	EURI
944	Reg. Puglia - Serv. Prov. Agric. di Foggia	DELL'ERBA ALESSANDRA MARIA	24241320365	EURI
945	Reg. Puglia - Serv. Prov. Agric. di Foggia	DELL'ERBA FRANCESCO	24241319318	EURI
946	Reg. Puglia - Serv. Prov. Agric. di Bari	DELL'ERBA RAFFAELE	24240983239	EURI
947	Reg. Puglia - Serv. Prov. Agric. di Bari	DELLINO MARIO	24240490102	EURI
948	Reg. Puglia - Serv. Prov. Agric. di Bari	DELLISANTI GIUSEPPE	24240184036	EURI
949	Reg. Puglia - Serv. Prov. Agric. di Bari	DELLORUSSO MICHELE	24240865816	EURI
950	Reg. Puglia - Serv. Prov. Agric. di Bari	DELLORUSSO MICHELE	24241035831	EURI
951	Reg. Puglia - Serv. Prov. Agric. di Foggia	DELVECCHIO BENIAMINO	24241072784	EURI
952	Reg. Puglia - Serv. Prov. Agric. di Foggia	DELVECCHIO MICHELE	24241525070	EURI
953	Reg. Puglia - Serv. Prov. Agric. di Brindisi	DEMATTEIS ANNA	24240906883	EURI
954	Reg. Puglia - Serv. Prov. Agric. di Brindisi	DEMETRA DI EREDI MARTUCCI SOCIETA' SEMPLICE AGRICOLA	24241327394	EURI
955	Reg. Puglia - Serv. Prov. Agric. di Bari	DEMICHELE NICOLA	24240359448	EURI
956	Reg. Puglia - Serv. Prov. Agric. di Bari	DENORA TEODORA	24241184233	EURI
957	Reg. Puglia - Serv. Prov. Agric. di Bari	DENOVELLIS ROSALINDA	24241435767	EURI
958	Reg. Puglia - Serv. Prov. Agric. di Foggia	DENTE ANNA	24240905802	EURI
959	Reg. Puglia - Serv. Prov. Agric. di Bari	DENTICO GAETANO	24241164201	EURI
960	Reg. Puglia - Serv. Prov. Agric. di Bari	DEPALMA FILIPPO	24241412220	EURI
961	Reg. Puglia - Serv. Prov. Agric. di Bari	DEPASCALE FABIO	24241264324	EURI
962	Reg. Puglia - Serv. Prov. Agric. di Bari	DEPINTO GIUSEPPE	24241010867	EURI
963	Reg. Puglia - Serv. Prov. Agric. di Taranto	D'EREDITA' FRANCESCO	24241489046	EURI
964	Reg. Puglia - Serv. Prov. Agric. di Bari	DEROBERTIS ANTONIO	24240385021	EURI
965	Reg. Puglia - Serv. Prov. Agric. di Foggia	DEROGATIS ANNA MARIA ALTOMARE	24241407816	EURI
966	Reg. Puglia - Serv. Prov. Agric. di Bari	DEROSA ROSARIO	24241160084	EURI
967	Reg. Puglia - Serv. Prov. Agric. di Bari	DEROSA VITO ROCCO	24241360023	EURI
968	Reg. Puglia - Serv. Prov. Agric. di Brindisi	D'ERRICO ANDREA	24241126846	EURI
969	Reg. Puglia - Serv. Prov. Agric. di Brindisi	D'ERRICO GIOVANNA	24241470038	EURI
970	Reg. Puglia - Serv. Prov. Agric. di Brindisi	D'ERRICO GIUSEPPE	24241536077	EURI
971	Reg. Puglia - Serv. Prov. Agric. di Foggia	D'ERRICO GIUSEPPE LUIGI	24241105006	EURI
972	Reg. Puglia - Serv. Prov. Agric. di Bari	DESIANTE PIETRO	24241346923	EURI
973	Reg. Puglia - Serv. Prov. Agric. di Brindisi	DESIATO MARIANNA CHIARA	24240748244	EURI
974	Reg. Puglia - Serv. Prov. Agric. di Bari	DESIMINI MARIA PIA	24241013366	EURI
975	Reg. Puglia - Serv. Prov. Agric. di Foggia	D'ETTORRES ARMANDO	24241460898	EURI
976	Reg. Puglia - Serv. Prov. Agric. di Foggia	D'ETTORRES MICHELE	24240897447	EURI
977	Reg. Puglia - Serv. Prov. Agric. di Foggia	D'ETTORRES NICOLA	24240898015	EURI
978	Reg. Puglia - Serv. Prov. Agric. di Foggia	D'ETTORRES PASQUALE	24241460906	EURI
979	Reg. Puglia - Serv. Prov. Agric. di Bari	DEVITO ALESSANDRO	24240945634	EURI
980	Reg. Puglia - Serv. Prov. Agric. di Bari	DEVITO CATERINA GIOVANNA	24241299205	EURI
981	Reg. Puglia - Serv. Prov. Agric. di Bari	DEVITO GAETANO E GIOVANNI S.A.S. - AZIENDA AGRICOLA	24241447267	EURI
982	Reg. Puglia - Serv. Prov. Agric. di Bari	DEVITO GIACOMO	24241168244	EURI
983	Reg. Puglia - Serv. Prov. Agric. di Bari	DEVITO GIOVANNA	24241005214	EURI
984	Reg. Puglia - Serv. Prov. Agric. di Bari	DEVITO GIOVANNI	24240612044	EURI
985	Reg. Puglia - Dip. Agric., Svil. Rur. ed Amb.	DEVITO LEONARDO	24241028851	EURI

986	Reg. Puglia - Serv. Prov. Agric. di Bari	DEVITO PAOLA	24240458612	EURI
987	Reg. Puglia - Serv. Prov. Agric. di Bari	DEVITO ROCCO	24241056738	EURI
988	Reg. Puglia - Serv. Prov. Agric. di Foggia	DI BARI AGOSTINA PIA	24241092063	EURI
989	Reg. Puglia - Serv. Prov. Agric. di Bari	DI BARI ANGELA	24241291780	EURI
990	Reg. Puglia - Serv. Prov. Agric. di Bari	DI BARI FRANCESCO	24240994046	EURI
991	Reg. Puglia - Serv. Prov. Agric. di Bari	DI BITONTO PANTALEO	24240779843	EURI
992	Reg. Puglia - Serv. Prov. Agric. di Foggia	DI BRINA PIO GIOVANNI	24241408053	EURI
993	Reg. Puglia - Serv. Prov. Agric. di Bari	DI BRINDISI ANGELA	24241446418	EURI
994	Reg. Puglia - Serv. Prov. Agric. di Foggia	DI CARLO PATRIZIA	24241037688	EURI
995	Reg. Puglia - Serv. Prov. Agric. di Foggia	DI CATALDO NICOLA	24241118652	EURI
996	Reg. Puglia - Serv. Prov. Agric. di Foggia	DI CEGLIE ANTONIO	24241363092	EURI
997	Reg. Puglia - Serv. Prov. Agric. di Foggia	DI CESARE NICOLAS PIO GRAZIANO	24241506344	EURI
998	Reg. Puglia - Serv. Prov. Agric. di Bari	DI CORATO RICCARDINA	24241160845	EURI
999	Reg. Puglia - Serv. Prov. Agric. di Bari	DI COSMO DOMENICO	24241396662	EURI
1000	Reg. Puglia - Serv. Prov. Agric. di Foggia	DI FIDIO MARIO GIOVANNI	24241460344	EURI
1001	Reg. Puglia - Serv. Prov. Agric. di Taranto	DI FONZO DOMENICO	24241456664	EURI
1002	Reg. Puglia - Serv. Prov. Agric. di Taranto	DI FONZO LUCIA	24241292796	EURI
1003	Reg. Puglia - Serv. Prov. Agric. di Foggia	DI GENNARO MICHELE	24241033133	EURI
1004	Reg. Puglia - Serv. Prov. Agric. di Bari	DI GIOIA ANGELA	24241457548	EURI
1005	Reg. Puglia - Serv. Prov. Agric. di Bari	DI GIOIA ROSA	24241328913	EURI
1006	Reg. Puglia - Serv. Prov. Agric. di Foggia	DI GREGORIO FABIO	24241312602	EURI
1007	Reg. Puglia - Serv. Prov. Agric. di Foggia	DI IANNI ANTONIO	24241089200	EURI
1008	Reg. Puglia - Serv. Prov. Agric. di Foggia	DI IANNI FABIO	24241088376	EURI
1009	Reg. Puglia - Serv. Prov. Agric. di Foggia	DI LELLA CONCETTA	24241452804	EURI
1010	Reg. Puglia - Serv. Prov. Agric. di Foggia	DI LEO DIEGO NAZARIO	24241336973	EURI
1011	Reg. Puglia - Serv. Prov. Agric. di Bari	DI LORENZO FRANCESCO	24241028810	EURI
1012	Reg. Puglia - Serv. Prov. Agric. di Lecce	DI LORENZO GIUSEPPE	24241136951	EURI
1013	Reg. Puglia - Serv. Prov. Agric. di Foggia	DI MAGGIO NICOLA	24241422302	EURI
1014	Reg. Puglia - Serv. Prov. Agric. di Bari	DI MASO FRANCESCO	24241168848	EURI
1015	Reg. Puglia - Serv. Prov. Agric. di Foggia	DI MAURO ANNA CONCETTA	24241261866	EURI
1016	Reg. Puglia - Serv. Prov. Agric. di Foggia	DI MAURO ANTONIO FRANCESCO	24241369925	EURI
1017	Reg. Puglia - Serv. Prov. Agric. di Bari	DI MOLFETTA ALDO	24240209247	EURI
1018	Reg. Puglia - Serv. Prov. Agric. di Bari	DI MOLFETTA MARTA	24241312446	EURI
1019	Reg. Puglia - Serv. Prov. Agric. di Foggia	DI MOLFETTA VITO	24241146513	EURI
1020	Reg. Puglia - Serv. Prov. Agric. di Foggia	DI MONTE MARIANO	24241380039	EURI
1021	Reg. Puglia - Serv. Prov. Agric. di Bari	DI NARDO RAFFAELLA ANNA MARIA	24240401919	EURI
1022	Reg. Puglia - Serv. Prov. Agric. di Foggia	DI NAUTA LORENA	24241513597	EURI
1023	Reg. Puglia - Dip. Agric., Svil. Rur. ed Amb.	DI PACE PIETRO	24241517952	EURI
1024	Reg. Puglia - Serv. Prov. Agric. di Bari	DI PALMA ANTONIO	24241266600	EURI
1025	Reg. Puglia - Serv. Prov. Agric. di Foggia	DI PALMA DOMENICO GERARDO	24241471150	EURI
1026	Reg. Puglia - Serv. Prov. Agric. di Bari	DI PALO ANTONIETTA	24241244433	EURI
1027	Reg. Puglia - Serv. Prov. Agric. di Foggia	DI PERNA ANTONIO	24241347509	EURI
1028	Reg. Puglia - Serv. Prov. Agric. di Lecce	DI PIETRO GIORGINA	24241076488	EURI
1029	Reg. Puglia - Serv. Prov. Agric. di Bari	DI REDA ANNA	24241032002	EURI
1030	Reg. Puglia - Serv. Prov. Agric. di Bari	DI RELLA FRANCESCO	24240701706	EURI
1031	Reg. Puglia - Serv. Prov. Agric. di Bari	DI RENZO DOMENICO	24240867317	EURI
1032	Reg. Puglia - Serv. Prov. Agric. di Bari	DI RENZO NICO	24240832618	EURI

1033	Reg. Puglia - Serv. Prov. Agric. di Foggia	DI SALVIA MARIA	24240768655	EURI
1034	Reg. Puglia - Serv. Prov. Agric. di Bari	DI SANTO MARINO	24241361740	EURI
1035	Reg. Puglia - Serv. Prov. Agric. di Foggia	DI SAPIO ANTONIETTA	24240559534	EURI
1036	Reg. Puglia - Serv. Prov. Agric. di Foggia	DI SAPIO PASQUALE	24241319656	EURI
1037	Reg. Puglia - Serv. Prov. Agric. di Foggia	DI SIPIO ANGELO	24241025543	EURI
1038	Reg. Puglia - Serv. Prov. Agric. di Foggia	DI STASO CARLA ANTONIA	24241437581	EURI
1039	Reg. Puglia - Serv. Prov. Agric. di Foggia	DI STEFANO ANGELO	24240969501	EURI
1040	Reg. Puglia - Serv. Prov. Agric. di Bari	DI TERLIZZI PIERGIUSEPPE	24241316454	EURI
1041	Reg. Puglia - Serv. Prov. Agric. di Bari	DI TERLIZZI VINCENZO	24240907915	EURI
1042	Reg. Puglia - Serv. Prov. Agric. di Bari	DI TERLIZZI VINCENZO	24240721423	EURI
1043	Reg. Puglia - Serv. Prov. Agric. di Bari	DI TONNO ANTONIO	24241409499	EURI
1044	Reg. Puglia - Serv. Prov. Agric. di Bari	DI TRIA ANGELO	24241448802	EURI
1045	Reg. Puglia - Serv. Prov. Agric. di Foggia	DI TUCCIO SIMONA	24241136522	EURI
1046	Reg. Puglia - Serv. Prov. Agric. di Bari	DI VIETRI PAOLA	24241168335	EURI
1047	Reg. Puglia - Serv. Prov. Agric. di Foggia	DI VITO GIANFRANCO	24241192426	EURI
1048	Reg. Puglia - Serv. Prov. Agric. di Lecce	DIANA IMMOBILIARE DEL DOTT. LUIGI ANTONIO TOMMASI S.A.S.	24241528223	EURI
1049	Reg. Puglia - Serv. Prov. Agric. di Taranto	DIBENEDETTO CARLO NAZARENO	24241400357	EURI
1050	Reg. Puglia - Serv. Prov. Agric. di Bari	DIBENEDETTO ELISABETTA	24241252592	EURI
1051	Reg. Puglia - Serv. Prov. Agric. di Bari	DIBENEDETTO LEONARDO	24240187484	EURI
1052	Reg. Puglia - Serv. Prov. Agric. di Foggia	DIBENEDETTO RUGGIERO	24241525690	EURI
1053	Reg. Puglia - Serv. Prov. Agric. di Bari	DICECCA PAOLO	24240520965	EURI
1054	Reg. Puglia - Serv. Prov. Agric. di Foggia	DIDONNA NICOLA	24240555730	EURI
1055	Reg. Puglia - Serv. Prov. Agric. di Taranto	DIFONZO AGATA	24241175249	EURI
1056	Reg. Puglia - Serv. Prov. Agric. di Bari	DIFONZO GRAZIELLA	24241152925	EURI
1057	Reg. Puglia - Serv. Prov. Agric. di Bari	DIFONZO LORENZO	24240510263	EURI
1058	Reg. Puglia - Serv. Prov. Agric. di Taranto	DIFONZO ROCCO	24241151406	EURI
1059	Reg. Puglia - Serv. Prov. Agric. di Taranto	DIFONZO ROMUALDO	24241472851	EURI
1060	Reg. Puglia - Serv. Prov. Agric. di Foggia	DIGENNARO EMANUELA ANTONELLA	24241382803	EURI
1061	Reg. Puglia - Dip. Agric., Svil. Rur. ed Amb.	DIGIOIA MARIA	24240979484	EURI
1062	Reg. Puglia - Serv. Prov. Agric. di Bari	DIGIROLAMO VITO LEONARDO	24241167246	EURI
1063	Reg. Puglia - Serv. Prov. Agric. di Lecce	DIGIUSEPPE ANTONIO	24241352715	EURI
1064	Reg. Puglia - Serv. Prov. Agric. di Foggia	DIGREGORIO PASQUALE	24241512482	EURI
1065	Reg. Puglia - Serv. Prov. Agric. di Bari	DILAURO NICOLA	24241431659	EURI
1066	Reg. Puglia - Serv. Prov. Agric. di Bari	DILEO MARCO ANTONIO	24240497909	EURI
1067	Reg. Puglia - Serv. Prov. Agric. di Bari	DILERMA FEDERICO	24240858233	EURI
1068	Reg. Puglia - Serv. Prov. Agric. di Foggia	DILILLO LUIGI DAMIANO	24241522648	EURI
1069	Reg. Puglia - Serv. Prov. Agric. di Foggia	DILILLO RUGGIERO	24241522689	EURI
1070	Reg. Puglia - Serv. Prov. Agric. di Foggia	DILILLO SALVATORE	24241524974	EURI
1071	Reg. Puglia - Serv. Prov. Agric. di Bari	DILORENZO LUIGI	24241040930	EURI
1072	Reg. Puglia - Serv. Prov. Agric. di Bari	DIMAGGIO MICHELE DOMENICO	24241151117	EURI
1073	Reg. Puglia - Serv. Prov. Agric. di Bari	DIMAGGIO ROCCO	24240503086	EURI
1074	Reg. Puglia - Serv. Prov. Agric. di Foggia	DIMALLIO ROCCO	24241496595	EURI
1075	Reg. Puglia - Serv. Prov. Agric. di Foggia	DIMASTROMATTEO ANTONIO	24241530435	EURI
1076	Reg. Puglia - Serv. Prov. Agric. di Foggia	DIMASTROMATTEO DAVIDE	24241518364	EURI
1077	Reg. Puglia - Serv. Prov. Agric. di Foggia	DIMASTROMATTEO RUGGIERO	24241525732	EURI
1078	Reg. Puglia - Serv. Prov. Agric. di Bari	DIMAURO VITO NICOLA	24240276006	EURI
1079	Reg. Puglia - Serv. Prov. Agric. di Bari	DIMICHINA ANTONIO	24241055102	EURI

1080	Reg. Puglia - Serv. Prov. Agric. di Foggia	DIMMITO LORENZO	24240536300	EURI
1081	Reg. Puglia - Serv. Prov. Agric. di Foggia	DIMODUGNO MARIA GRAZIA	24241456516	EURI
1082	Reg. Puglia - Serv. Prov. Agric. di Bari	DINAPOLI NICOLA	24241150366	EURI
1083	Reg. Puglia - Serv. Prov. Agric. di Bari	DINARDO NUNZIO	24240492819	EURI
1084	Reg. Puglia - Serv. Prov. Agric. di Bari	DININNO STEFANO	24241377498	EURI
1085	Reg. Puglia - Serv. Prov. Agric. di Taranto	DINOI COSIMO	24241527738	EURI
1086	Reg. Puglia - Serv. Prov. Agric. di Taranto	DINOI DARIO LEONARDO	24241180496	EURI
1087	Reg. Puglia - Serv. Prov. Agric. di Taranto	DIONE MARIA LUISA ANTONIA	24240823906	EURI
1088	Reg. Puglia - Serv. Prov. Agric. di Bari	DIPALMA GIUSEPPE	24240569152	EURI
1089	Reg. Puglia - Serv. Prov. Agric. di Foggia	DIPAOLA ALBERTO	24240861666	EURI
1090	Reg. Puglia - Serv. Prov. Agric. di Foggia	DIPINTO MICHELINA	24240656116	EURI
1091	Reg. Puglia - Serv. Prov. Agric. di Bari	DISABATO ARCANGELO	24241411941	EURI
1092	Reg. Puglia - Serv. Prov. Agric. di Bari	DISABATO ELISABETTA	24240773077	EURI
1093	Reg. Puglia - Serv. Prov. Agric. di Bari	DISANTO MARIA ROSANNA	24241425107	EURI
1094	Reg. Puglia - Serv. Prov. Agric. di Foggia	DISTASI MARIO ROSARIO	24241519123	EURI
1095	Reg. Puglia - Serv. Prov. Agric. di Brindisi	DIVIGGIANO LUCIANA	24240889683	EURI
1096	Reg. Puglia - Serv. Prov. Agric. di Brindisi	DIVIGGIANO MARIA DI GALASO	24240971044	EURI
1097	Reg. Puglia - Serv. Prov. Agric. di Foggia	DIVITO MARIA ROSARIA	24241195007	EURI
1098	Reg. Puglia - Serv. Prov. Agric. di Bari	DOLCIAMORE RAFFAELE	24240978056	EURI
1099	Reg. Puglia - Serv. Prov. Agric. di Foggia	DON UMBERTO - SOCIETA' AGRICOLA S.R.L.	24240454611	EURI
1100	Reg. Puglia - Serv. Prov. Agric. di Brindisi	DONATIVO COSIMO	24241525229	EURI
1101	Reg. Puglia - Serv. Prov. Agric. di Bari	D'ONGHIA GIOVANNI	24241237536	EURI
1102	Reg. Puglia - Serv. Prov. Agric. di Taranto	D'ONGHIA GIOVANNI	24241367531	EURI
1103	Reg. Puglia - Serv. Prov. Agric. di Taranto	D'ONGHIA GIUSEPPE	24241366574	EURI
1104	Reg. Puglia - Serv. Prov. Agric. di Bari	D'ONGHIA IVANO	24241361310	EURI
1105	Reg. Puglia - Serv. Prov. Agric. di Bari	D'ONGHIA MARIA	24241267848	EURI
1106	Reg. Puglia - Serv. Prov. Agric. di Taranto	D'ONGHIA ONOFRIO	24241367200	EURI
1107	Reg. Puglia - Serv. Prov. Agric. di Bari	D'ONGHIA STELLA MARIA	24240872705	EURI
1108	Reg. Puglia - Serv. Prov. Agric. di Taranto	D'ONGHIA VITO FRANCESCO	24241269315	EURI
1109	Reg. Puglia - Serv. Prov. Agric. di Bari	DONGIOVANNI NATALI	24241278167	EURI
1110	Reg. Puglia - Serv. Prov. Agric. di Lecce	DONNO GIORGIO	24240883462	EURI
1111	Reg. Puglia - Serv. Prov. Agric. di Lecce	DONNO MARCO	24241002021	EURI
1112	Reg. Puglia - Serv. Prov. Agric. di Lecce	DONNO MARIA	24241003052	EURI
1113	Reg. Puglia - Serv. Prov. Agric. di Lecce	DONNO PIERPAOLO	24240883264	EURI
1114	Reg. Puglia - Dip. Agric., Svil. Rur. ed Amb.	D'ORIA COSIMO	24241177856	EURI
1115	Reg. Puglia - Serv. Prov. Agric. di Brindisi	D'ORIA GAETANO LUIGI	24240702837	EURI
1116	Reg. Puglia - Serv. Prov. Agric. di Bari	DORMIO RAIMONDO	24241328186	EURI
1117	Reg. Puglia - Serv. Prov. Agric. di Brindisi	DRAZZA DAVIDE	24240890673	EURI
1118	Reg. Puglia - Serv. Prov. Agric. di Bari	DRESDA UMBERTO	24241178052	EURI
1119	Reg. Puglia - Serv. Prov. Agric. di Lecce	DUE AMICI SOCIETA' AGRICOLA S.R.L.	24241061688	EURI
1120	Reg. Puglia - Serv. Prov. Agric. di Lecce	DURANTE ANTONIO	24241311364	EURI
1121	Reg. Puglia - Serv. Prov. Agric. di Bari	DURSI FRANCESCO	24241289420	EURI
1122	Reg. Puglia - Serv. Prov. Agric. di Taranto	D'URSO ANGELO	24241027531	EURI
1123	Reg. Puglia - Serv. Prov. Agric. di Bari	D'URSO EMILIA	24241221043	EURI
1124	Reg. Puglia - Serv. Prov. Agric. di Taranto	D'URSO FRANCESCO PAOLO	24241053958	EURI
1125	Reg. Puglia - Serv. Prov. Agric. di Taranto	D'URSO ROSA	24241046721	EURI

N°	Ente Delegato	Denominazione	Codice a barre domanda di sostegno	Fondo di finanziamento
1126	Reg. Puglia - Serv. Prov. Agric. di Foggia	ELDA SOCIETA AGRICOLA DAUNA DI CORDISCO ANTONIO E PENSATO MARIO	24241331917	cofinaziato FEASR
1127	Reg. Puglia - Serv. Prov. Agric. di Bari	ELIA ANTONIO	24241075779	cofinaziato FEASR
1128	Reg. Puglia - Serv. Prov. Agric. di Taranto	ELIA CATALDO	24241391697	cofinaziato FEASR
1129	Reg. Puglia - Serv. Prov. Agric. di Bari	ELIA DOMENICA	24241444983	cofinaziato FEASR
1130	Reg. Puglia - Serv. Prov. Agric. di Bari	ELIA DOMENICO	24241482785	cofinaziato FEASR
1131	Reg. Puglia - Serv. Prov. Agric. di Bari	ELIA FRANCESCO	24241106509	cofinaziato FEASR
1132	Reg. Puglia - Serv. Prov. Agric. di Foggia	ELIA MICHELE	24241151430	cofinaziato FEASR
1133	Reg. Puglia - Serv. Prov. Agric. di Lecce	EMME QUADRO SOCIETA' SEMPLICE AGRICOLA	24240967000	cofinaziato FEASR
1134	Reg. Puglia - Serv. Prov. Agric. di Brindisi	EPIFANI ANTONIA	24241295682	cofinaziato FEASR
1135	Reg. Puglia - Serv. Prov. Agric. di Bari	EPISCOPO PIETRO	24240990846	cofinaziato FEASR
1136	Reg. Puglia - Serv. Prov. Agric. di Bari	ERAMO DAVIDE	24241419506	cofinaziato FEASR
1137	Reg. Puglia - Serv. Prov. Agric. di Foggia	ERCOLINO LEONARDO STEFANO	24240710913	cofinaziato FEASR
1138	Reg. Puglia - Serv. Prov. Agric. di Bari	EREDI DI LOCONTE SAVINO SOCIETA' SEMPLICE AGRICOLA DI LOCONTE RICCARDO ALESSANDRO & C.	24241282482	cofinaziato FEASR
1139	Reg. Puglia - Serv. Prov. Agric. di Foggia	ERLACH SILVIA	24241166040	cofinaziato FEASR
1140	Reg. Puglia - Serv. Prov. Agric. di Foggia	ERRICO GIUSEPPE	24240455964	cofinaziato FEASR
1141	Reg. Puglia - Serv. Prov. Agric. di Taranto	ERRICO SALVATORE	24241525187	cofinaziato FEASR
1142	Reg. Puglia - Serv. Prov. Agric. di Bari	ESEMPIOBUONO MARIELLA	24241459098	cofinaziato FEASR
1143	Reg. Puglia - Serv. Prov. Agric. di Foggia	ESPOSITO ANGELA ANNA	24241176577	cofinaziato FEASR
1144	Reg. Puglia - Serv. Prov. Agric. di Lecce	ESPOSITO FABIO	24241512631	cofinaziato FEASR
1145	Reg. Puglia - Serv. Prov. Agric. di Foggia	ESPOSITO GIOVANNI	24241267681	cofinaziato FEASR
1146	Reg. Puglia - Serv. Prov. Agric. di Lecce	ESPOSITO GIUSEPPE	24240815936	cofinaziato FEASR
1147	Reg. Puglia - Serv. Prov. Agric. di Foggia	EUROAGRIA SOCIETA' AGRICOLA U.S.	24240635169	cofinaziato FEASR
1148	Reg. Puglia - Serv. Prov. Agric. di Taranto	F.LLI DI ROMA SOCIETA' SEMPLICE AGRICOLA DI ANTONIO, DONATO ED ERMINIA DI ROMA	24240844464	cofinaziato FEASR
1149	Reg. Puglia - Serv. Prov. Agric. di Foggia	F.LLI GIORDANO S.S. SOCIETA' AGRICOLA	24241113851	cofinaziato FEASR
1150	Reg. Puglia - Serv. Prov. Agric. di Taranto	F.LLI MARTEMUCCI SOCIETA' SEMPLICE AGRICOLA DI VINCENZO E MICHELE	24241294016	cofinaziato FEASR
1151	Reg. Puglia - Serv. Prov. Agric. di Lecce	F.LLI RUGGERI SOCIETA' AGRICOLA S.S.	24241455450	cofinaziato FEASR
1152	Reg. Puglia - Serv. Prov. Agric. di Taranto	F.LLI SEMERARO SOCIETA' AGRICOLA SEMPLICE	24241118512	cofinaziato FEASR
1153	Reg. Puglia - Serv. Prov. Agric. di Foggia	F.LLI VOTO S.S. SOCIETA' AGRICOLA	24241121045	cofinaziato FEASR
1154	Reg. Puglia - Serv. Prov. Agric. di Lecce	FABBIANO - MELCARNE SANTINA	24240960088	cofinaziato FEASR
1155	Reg. Puglia - Serv. Prov. Agric. di Foggia	FABBRICATORE ANTONIA	24240911289	cofinaziato FEASR
1156	Reg. Puglia - Serv. Prov. Agric. di Foggia	FACCILONGO NICOLA	24241086818	cofinaziato FEASR
1157	Reg. Puglia - Serv. Prov. Agric. di Lecce	FAI DARIO	24240943027	cofinaziato FEASR
1158	Reg. Puglia - Serv. Prov. Agric. di Foggia	FAIELLA DOMENICA	24241374909	cofinaziato FEASR
1159	Reg. Puglia - Serv. Prov. Agric. di Bari	FALCICCHIO ANGELA	24241184746	cofinaziato FEASR
1160	Reg. Puglia - Serv. Prov. Agric. di Bari	FALCO ALESSIA	24241280726	cofinaziato FEASR
1161	Reg. Puglia - Serv. Prov. Agric. di Foggia	FALCO ANTONIO	24241383009	cofinaziato FEASR
1162	Reg. Puglia - Serv. Prov. Agric. di Bari	FALCONIERI PAOLO	24240616144	cofinaziato FEASR
1163	Reg. Puglia - Serv. Prov. Agric. di Bari	FALLACARA FRANCESCO	24241323294	cofinaziato FEASR
1164	Reg. Puglia - Serv. Prov. Agric. di Lecce	FAMI S.A.S. SOCIETA' AGRICOLA DI QUARTA MAURO & C.	24241467182	cofinaziato FEASR
1165	Reg. Puglia - Serv. Prov. Agric. di Bari	FAMILY GATTA SOCIETA' AGRICOLA S.R.L.	24241185438	cofinaziato FEASR
1166	Reg. Puglia - Serv. Prov. Agric. di Foggia	FANELLI MARIA TERESA	24241451194	cofinaziato FEASR
1167	Reg. Puglia - Serv. Prov. Agric. di Bari	FANTASTICO ALFREDO	24241025584	cofinaziato FEASR
1168	Reg. Puglia - Serv. Prov. Agric. di Bari	FARELLA MICHELE	24241106848	cofinaziato FEASR
1169	Reg. Puglia - Serv. Prov. Agric. di Bari	FARELLA SERENA	24240942052	cofinaziato FEASR
1170	Reg. Puglia - Serv. Prov. Agric. di Foggia	FARETRA FAUSTO	24241105238	cofinaziato FEASR

1171	Reg. Puglia - Serv. Prov. Agric. di Foggia	FARETRA GIANLUCA	24241084284	cofinaziato FEASR
1172	Reg. Puglia - Serv. Prov. Agric. di Lecce	FARI' DONATO	24241298512	cofinaziato FEASR
1173	Reg. Puglia - Serv. Prov. Agric. di Brindisi	FARINA MARIA GRAZIA	24240957985	cofinaziato FEASR
1174	Reg. Puglia - Serv. Prov. Agric. di Lecce	FASANO ANDREA	24241385673	cofinaziato FEASR
1175	Reg. Puglia - Serv. Prov. Agric. di Lecce	FASANO RENATO	24241086404	cofinaziato FEASR
1176	Reg. Puglia - Serv. Prov. Agric. di Lecce	FASIELLO ORONZA	24241215797	cofinaziato FEASR
1177	Reg. Puglia - Serv. Prov. Agric. di Lecce	FAVALE GIUSEPPE	24241203090	cofinaziato FEASR
1178	Reg. Puglia - Serv. Prov. Agric. di Bari	FAZIO FILIPPO	24241263003	cofinaziato FEASR
1179	Reg. Puglia - Serv. Prov. Agric. di Bari	FAZIO GIOVANNI	24241360247	cofinaziato FEASR
1180	Reg. Puglia - Serv. Prov. Agric. di Bari	FAZIO GIOVANNI	24241201441	cofinaziato FEASR
1181	Reg. Puglia - Serv. Prov. Agric. di Bari	FAZIO GIUSEPPE	24240937326	cofinaziato FEASR
1182	Reg. Puglia - Serv. Prov. Agric. di Bari	FAZIO IGNAZIO	24241258953	cofinaziato FEASR
1183	Reg. Puglia - Serv. Prov. Agric. di Bari	FAZIO LUIGI	24241057678	cofinaziato FEASR
1184	Reg. Puglia - Serv. Prov. Agric. di Bari	FAZIO TOMMASO	24240559732	cofinaziato FEASR
1185	Reg. Puglia - Serv. Prov. Agric. di Taranto	FAZZENI GIOVANNA	24241438233	cofinaziato FEASR
1186	Reg. Puglia - Serv. Prov. Agric. di Lecce	FAZZI FEDERICO	24241488527	cofinaziato FEASR
1187	Reg. Puglia - Serv. Prov. Agric. di Taranto	FELLINE SOCIETA' AGRICOLA A RL	24241418821	cofinaziato FEASR
1188	Reg. Puglia - Serv. Prov. Agric. di Foggia	FERENCZAK MAGDALENA	24241085745	cofinaziato FEASR
1189	Reg. Puglia - Serv. Prov. Agric. di Brindisi	FERRANDINA MARIA	24241009711	cofinaziato FEASR
1190	Reg. Puglia - Serv. Prov. Agric. di Foggia	FERRANDINO MICHELE	24241134881	cofinaziato FEASR
1191	Reg. Puglia - Serv. Prov. Agric. di Bari	FERRARA PIER DAMIANO	24241328426	cofinaziato FEASR
1192	Reg. Puglia - Serv. Prov. Agric. di Taranto	FERRARA TOMMASO	24241509272	cofinaziato FEASR
1193	Reg. Puglia - Serv. Prov. Agric. di Foggia	FERRARA VINCENZO	24241384619	cofinaziato FEASR
1194	Reg. Puglia - Serv. Prov. Agric. di Brindisi	FERRARESE IRIDE	24240860882	cofinaziato FEASR
1195	Reg. Puglia - Serv. Prov. Agric. di Bari	FERRI CATALDO	24241264571	cofinaziato FEASR
1196	Reg. Puglia - Serv. Prov. Agric. di Bari	FERRULLI ANGELANTONIO	24240874925	cofinaziato FEASR
1197	Reg. Puglia - Serv. Prov. Agric. di Bari	FERRULLI ROSA	24241312297	cofinaziato FEASR
1198	Reg. Puglia - Serv. Prov. Agric. di Taranto	FESTA ROCCO VINCENZO	24240471078	cofinaziato FEASR
1199	Reg. Puglia - Serv. Prov. Agric. di Foggia	FILANNINO NICOLA	24241525807	cofinaziato FEASR
1200	Reg. Puglia - Serv. Prov. Agric. di Foggia	FILANNINO SALVATORE	24241525666	cofinaziato FEASR
1201	Reg. Puglia - Serv. Prov. Agric. di Brindisi	FILOMENO PAMELA	24241298942	cofinaziato FEASR
1202	Reg. Puglia - Serv. Prov. Agric. di Foggia	FINIZIO MICHELE	24241261429	cofinaziato FEASR
1203	Reg. Puglia - Serv. Prov. Agric. di Bari	FINTO SALVATORE	24241524164	cofinaziato FEASR
1204	Reg. Puglia - Serv. Prov. Agric. di Lecce	FIORAVANTI ORIANA	24241042670	cofinaziato FEASR
1205	Reg. Puglia - Serv. Prov. Agric. di Foggia	FIORDELISI ROBERTA	24241437433	cofinaziato FEASR
1206	Reg. Puglia - Serv. Prov. Agric. di Foggia	FIORE ANTONIO	24241382035	cofinaziato FEASR
1207	Reg. Puglia - Serv. Prov. Agric. di Bari	FIORE LAURA	24240521781	cofinaziato FEASR
1208	Reg. Puglia - Serv. Prov. Agric. di Bari	FIORE LUIGI	24240236489	cofinaziato FEASR
1209	Reg. Puglia - Serv. Prov. Agric. di Lecce	FIORE LUIGI MARIA	24240951087	cofinaziato FEASR
1210	Reg. Puglia - Serv. Prov. Agric. di Bari	FIORE MATTEO ANTONIO	24240505057	cofinaziato FEASR
1211	Reg. Puglia - Serv. Prov. Agric. di Foggia	FIORE MICHELE	24241381722	cofinaziato FEASR
1212	Reg. Puglia - Serv. Prov. Agric. di Bari	FIORE TOMMASO	24240974808	cofinaziato FEASR
1213	Reg. Puglia - Serv. Prov. Agric. di Foggia	FIORELLA BARTOLOMEO	24241499086	cofinaziato FEASR
1214	Reg. Puglia - Serv. Prov. Agric. di Bari	FIORELLA GIUSEPPE	24241515980	cofinaziato FEASR
1215	Reg. Puglia - Serv. Prov. Agric. di Foggia	FIORELLA RAFFAELE	24241516061	cofinaziato FEASR
1216	Reg. Puglia - Serv. Prov. Agric. di Brindisi	FIORENTINO FRANCESCO	24240915694	cofinaziato FEASR
1217	Reg. Puglia - Serv. Prov. Agric. di Bari	FIORENTINO MICHELE	24241158716	cofinaziato FEASR

1218	Reg. Puglia - Serv. Prov. Agric. di Foggia	FIORENTINO VINCENZO	24241383124	cofinaziato FEASR
1219	Reg. Puglia - Serv. Prov. Agric. di Bari	FIORIELLO GIUSEPPE	24241126184	cofinaziato FEASR
1220	Reg. Puglia - Serv. Prov. Agric. di Taranto	FIORITO ANTONELLA	24241365964	cofinaziato FEASR
1221	Reg. Puglia - Serv. Prov. Agric. di Bari	FISCHIETTI MARIA	24240740019	cofinaziato FEASR
1222	Reg. Puglia - Dip. Agric., Svil. Rur. ed Amb.	FIUME FELICIA	24241516111	cofinaziato FEASR
1223	Reg. Puglia - Serv. Prov. Agric. di Bari	FLACE NUNZIO VITO	24241050426	cofinaziato FEASR
1224	Reg. Puglia - Serv. Prov. Agric. di Foggia	FLENA NAZARIO	24241435460	cofinaziato FEASR
1225	Reg. Puglia - Serv. Prov. Agric. di Bari	FLLI BARTOLOMEO SOCIETA' SEMPLICE	24241354562	cofinaziato FEASR
1226	Reg. Puglia - Serv. Prov. Agric. di Bari	FLORENZIO GIUSEPPE	24241146265	cofinaziato FEASR
1227	Reg. Puglia - Serv. Prov. Agric. di Taranto	FLORIMAR SOCIETA' AGRICOLA SEMPLICE DI MARIAN E FLORIN CORTESE	24241248764	cofinaziato FEASR
1228	Reg. Puglia - Serv. Prov. Agric. di Bari	FLORIO ANTONIO	24240945956	cofinaziato FEASR
1229	Reg. Puglia - Serv. Prov. Agric. di Bari	FLORIO DOMENICA	24241078393	cofinaziato FEASR
1230	Reg. Puglia - Serv. Prov. Agric. di Bari	FLORIO FELICETTA	24241166073	cofinaziato FEASR
1231	Reg. Puglia - Serv. Prov. Agric. di Bari	FOCARAZZO GIUSEPPE	24240568147	cofinaziato FEASR
1232	Reg. Puglia - Serv. Prov. Agric. di Bari	FOGGETTA VINCENZO	24240206615	cofinaziato FEASR
1233	Reg. Puglia - Serv. Prov. Agric. di Bari	FONTANA PIER LUCA	24241442854	cofinaziato FEASR
1234	Reg. Puglia - Serv. Prov. Agric. di Lecce	FONTO' SARA	24241386424	cofinaziato FEASR
1235	Reg. Puglia - Serv. Prov. Agric. di Bari	FORESE GIUSEPPE	24241290949	cofinaziato FEASR
1236	Reg. Puglia - Serv. Prov. Agric. di Taranto	FORNARO FRANCESCO	24241296227	cofinaziato FEASR
1237	Reg. Puglia - Serv. Prov. Agric. di Bari	FORTE ANTONIO	24240822544	cofinaziato FEASR
1238	Reg. Puglia - Serv. Prov. Agric. di Foggia	FORTE MATTEO MAURIZIO	24241448281	cofinaziato FEASR
1239	Reg. Puglia - Serv. Prov. Agric. di Bari	FORTE VENERANDA	24240716035	cofinaziato FEASR
1240	Reg. Puglia - Serv. Prov. Agric. di Foggia	FORTEZZA DEL SIMEONE SOCIETA' AGRICOLA SEMPLICE	24241314483	cofinaziato FEASR
1241	Reg. Puglia - Serv. Prov. Agric. di Foggia	FORTINGUERRA ANTONIO	24241409473	cofinaziato FEASR
1242	Reg. Puglia - Serv. Prov. Agric. di Foggia	FORTINGUERRA GIOVANNI	24241332220	cofinaziato FEASR
1243	Reg. Puglia - Serv. Prov. Agric. di Bari	FORTUNATO MARIA	24241176718	cofinaziato FEASR
1244	Reg. Puglia - Serv. Prov. Agric. di Bari	FORTUNATO MARIA ANTONIETTA	24241458033	cofinaziato FEASR
1245	Reg. Puglia - Serv. Prov. Agric. di Bari	FRACCHIOLLA FRANCESCO	24240494567	cofinaziato FEASR
1246	Reg. Puglia - Serv. Prov. Agric. di Foggia	FRAGASSI DONATA	24241212737	cofinaziato FEASR
1247	Reg. Puglia - Serv. Prov. Agric. di Taranto	FRANCHINI CESARE	24241145960	cofinaziato FEASR
1248	Reg. Puglia - Serv. Prov. Agric. di Taranto	FRANCHINI CESARE	24240807255	cofinaziato FEASR
1249	Reg. Puglia - Serv. Prov. Agric. di Bari	FRANCHINI S.A.R.L.	24240697516	cofinaziato FEASR
1250	Reg. Puglia - Serv. Prov. Agric. di Foggia	FRANCHINO CECILIA	24241231661	cofinaziato FEASR
1251	Reg. Puglia - Serv. Prov. Agric. di Taranto	FRANCO FRANCESCO	24240365098	cofinaziato FEASR
1252	Reg. Puglia - Serv. Prov. Agric. di Lecce	FRANCONE ELEONORA	24241249028	cofinaziato FEASR
1253	Reg. Puglia - Serv. Prov. Agric. di Bari	FRATELLI ALICINO SOC.SEMPL.AGR.	24241323559	cofinaziato FEASR
1254	Reg. Puglia - Serv. Prov. Agric. di Foggia	FRATEPIETRO ANDREA	24241335413	cofinaziato FEASR
1255	Reg. Puglia - Serv. Prov. Agric. di Foggia	FRATEPIETRO DOMENICO	24241336130	cofinaziato FEASR
1256	Reg. Puglia - Serv. Prov. Agric. di Bari	FRATEPIETRO ILARIA	24241339340	cofinaziato FEASR
1257	Reg. Puglia - Serv. Prov. Agric. di Foggia	FREE COUNTRY - SOCIETA' COOPERATIVA AGRICOLA	24241055367	cofinaziato FEASR
1258	Reg. Puglia - Serv. Prov. Agric. di Brindisi	FRIOLO SAVERIO	24241056886	cofinaziato FEASR
1259	Reg. Puglia - Serv. Prov. Agric. di Foggia	FRISANI MICHELANGELO	24241126499	cofinaziato FEASR
1260	Reg. Puglia - Serv. Prov. Agric. di Taranto	FRISINO FRANCESCO	24240322461	cofinaziato FEASR
1261	Reg. Puglia - Serv. Prov. Agric. di Bari	FUCCI TERESA	24241226505	cofinaziato FEASR
1262	Reg. Puglia - Serv. Prov. Agric. di Taranto	FUGGIANO GIUSEPPE	24241460369	cofinaziato FEASR
1263	Reg. Puglia - Serv. Prov. Agric. di Foggia	FUMARULO COSIMO DAMIANO	24241497627	cofinaziato FEASR
1264	Reg. Puglia - Serv. Prov. Agric. di Foggia	FUMARULO FRANCESCO	24241076785	cofinaziato FEASR

1265	Reg. Puglia - Serv. Prov. Agric. di Foggia	FUMARULO NICOLA	24241497650	cofinaziato FEASR
1266	Reg. Puglia - Serv. Prov. Agric. di Brindisi	FUNIATI MARCO	24240903989	cofinaziato FEASR
1267	Reg. Puglia - Serv. Prov. Agric. di Brindisi	FUNIATI SALVATORE	24241012806	cofinaziato FEASR
1268	Reg. Puglia - Serv. Prov. Agric. di Bari	FUSILLO DOMENICO	24241460674	cofinaziato FEASR
1269	Reg. Puglia - Serv. Prov. Agric. di Taranto	FUSILLO VITO	24241421981	cofinaziato FEASR
1270	Reg. Puglia - Serv. Prov. Agric. di Foggia	GAETA TOMMASO	24241453620	cofinaziato FEASR
1271	Reg. Puglia - Serv. Prov. Agric. di Bari	GAGLIARDI SILVANA	24241139302	cofinaziato FEASR
1272	Reg. Puglia - Serv. Prov. Agric. di Brindisi	GAGLIONE ANTONIO	24241402163	cofinaziato FEASR
1273	Reg. Puglia - Serv. Prov. Agric. di Bari	GALANTE ANGELA	24241474006	cofinaziato FEASR
1274	Reg. Puglia - Serv. Prov. Agric. di Taranto	GALANTE VINCENZO	24241340140	cofinaziato FEASR
1275	Reg. Puglia - Serv. Prov. Agric. di Foggia	GALANTINO GIANVITO	24241487412	cofinaziato FEASR
1276	Reg. Puglia - Serv. Prov. Agric. di Foggia	GALANTINO ROBERTA	24241159516	cofinaziato FEASR
1277	Reg. Puglia - Serv. Prov. Agric. di Brindisi	GALASSO ANTONELLA	24241411255	cofinaziato FEASR
1278	Reg. Puglia - Serv. Prov. Agric. di Bari	GALASSO FABRIZIO	24241049923	cofinaziato FEASR
1279	Reg. Puglia - Serv. Prov. Agric. di Lecce	GALATI PIERPAOLO NUNZIO GIUSEPPE	24241370584	cofinaziato FEASR
1280	Reg. Puglia - Serv. Prov. Agric. di Bari	GALATOLA GIOVANNI SALVATORE	24241436542	cofinaziato FEASR
1281	Reg. Puglia - Serv. Prov. Agric. di Bari	GALENO ARCANGELA	24240946707	cofinaziato FEASR
1282	Reg. Puglia - Serv. Prov. Agric. di Bari	GALENTINO OMAR	24241242940	cofinaziato FEASR
1283	Reg. Puglia - Serv. Prov. Agric. di Taranto	GALEONE GIOVANNI	24241330729	cofinaziato FEASR
1284	Reg. Puglia - Serv. Prov. Agric. di Bari	GALETTA GIANCARLO	24241413871	cofinaziato FEASR
1285	Reg. Puglia - Serv. Prov. Agric. di Bari	GALLIANO MARIA CONCETTA	24241159466	cofinaziato FEASR
1286	Reg. Puglia - Serv. Prov. Agric. di Lecce	GALLO GAETANO	24241434588	cofinaziato FEASR
1287	Reg. Puglia - Serv. Prov. Agric. di Taranto	GALLONE MARIA GIUSEPPA	24241526193	cofinaziato FEASR
1288	Reg. Puglia - Serv. Prov. Agric. di Taranto	GALLONE MARIA VITTORIA	24241526185	cofinaziato FEASR
1289	Reg. Puglia - Serv. Prov. Agric. di Taranto	GANTO S.A.R.L.	24240235572	cofinaziato FEASR
1290	Reg. Puglia - Serv. Prov. Agric. di Bari	GARGANO FRANCESCO	24240621045	cofinaziato FEASR
1291	Reg. Puglia - Serv. Prov. Agric. di Bari	GARGANO ROCCO	24241870351	cofinaziato FEASR
1292	Reg. Puglia - Serv. Prov. Agric. di Bari	GARGARO ANGELO	24241509371	cofinaziato FEASR
1293	Reg. Puglia - Serv. Prov. Agric. di Foggia	GAROFALO FRANCESCO	24241461433	cofinaziato FEASR
1294	Reg. Puglia - Serv. Prov. Agric. di Foggia	GAROFALO ORAZIO	24241097526	cofinaziato FEASR
1295	Reg. Puglia - Serv. Prov. Agric. di Bari	GASPARRO ONOFRIO	24241411073	cofinaziato FEASR
1296	Reg. Puglia - Serv. Prov. Agric. di Bari	GASPARRO VITO ANTONIO	24241222405	cofinaziato FEASR
1297	Reg. Puglia - Serv. Prov. Agric. di Foggia	GATTA ANNA	24240739706	cofinaziato FEASR
1298	Reg. Puglia - Serv. Prov. Agric. di Bari	GATTI NUNZIO VITO	24241303940	cofinaziato FEASR
1299	Reg. Puglia - Serv. Prov. Agric. di Bari	GATTI TOMMASO	24241485937	cofinaziato FEASR
1300	Reg. Puglia - Serv. Prov. Agric. di Lecce	GATTO MARIA ELENA	24241376466	cofinaziato FEASR
1301	Reg. Puglia - Serv. Prov. Agric. di Bari	GATTULLI AURELIO	24240701789	cofinaziato FEASR
1302	Reg. Puglia - Serv. Prov. Agric. di Foggia	GELSI ANDREA LUCA	24241213040	cofinaziato FEASR
1303	Reg. Puglia - Serv. Prov. Agric. di Lecce	GEMMA ANTONIO	24241281559	cofinaziato FEASR
1304	Reg. Puglia - Dip. Agric., Svil. Rur. ed Amb.	GEMMA IOLE MARIA CATERINA	24240517300	cofinaziato FEASR
1305	Reg. Puglia - Serv. Prov. Agric. di Bari	GENCO MARIA	24241419324	cofinaziato FEASR
1306	Reg. Puglia - Serv. Prov. Agric. di Taranto	GENNARI GIUSEPPE	24241210517	cofinaziato FEASR
1307	Reg. Puglia - Serv. Prov. Agric. di Taranto	GENNARI MARIA ROSARIA	24241147537	cofinaziato FEASR
1308	Reg. Puglia - Serv. Prov. Agric. di Brindisi	GENNARO DANIELE GIACOMO	24241536739	cofinaziato FEASR
1309	Reg. Puglia - Serv. Prov. Agric. di Bari	GENTILE ANDREA	24241250539	cofinaziato FEASR
1310	Reg. Puglia - Serv. Prov. Agric. di Foggia	GENTILE ANNALISA	24241153774	cofinaziato FEASR
1311	Reg. Puglia - Serv. Prov. Agric. di Foggia	GENTILE FABRIZIO	24241235712	cofinaziato FEASR

1312	Reg. Puglia - Serv. Prov. Agric. di Bari	GENTILE FRANCESCO	24241240779	cofinaziato FEASR
1313	Reg. Puglia - Serv. Prov. Agric. di Taranto	GENTILE GIOVANNI	24240497206	cofinaziato FEASR
1314	Reg. Puglia - Serv. Prov. Agric. di Foggia	GENTILE PIETRO	24241369487	cofinaziato FEASR
1315	Reg. Puglia - Serv. Prov. Agric. di Foggia	GENTILE ROCCO	24240817361	cofinaziato FEASR
1316	Reg. Puglia - Serv. Prov. Agric. di Taranto	GENTILE TOMMASO	24241408590	cofinaziato FEASR
1317	Reg. Puglia - Serv. Prov. Agric. di Brindisi	GERACI FRANCESCA	24241036490	cofinaziato FEASR
1318	Reg. Puglia - Serv. Prov. Agric. di Bari	GERMANO VITO NUNZIO	24240271056	cofinaziato FEASR
1319	Reg. Puglia - Serv. Prov. Agric. di Brindisi	GERUNDINO GIUSEPPE	24241400894	cofinaziato FEASR
1320	Reg. Puglia - Serv. Prov. Agric. di Bari	GERVASI ANTONIO	24241524479	cofinaziato FEASR
1321	Reg. Puglia - Serv. Prov. Agric. di Foggia	GERVASIO GIUSEPPE	24240938894	cofinaziato FEASR
1322	Reg. Puglia - Serv. Prov. Agric. di Foggia	GESUALDI LUIGI	24241236686	cofinaziato FEASR
1323	Reg. Puglia - Serv. Prov. Agric. di Foggia	GESUALDI MARIO ROSARIO ARMANDO	24241235688	cofinaziato FEASR
1324	Reg. Puglia - Serv. Prov. Agric. di Bari	GHIOTTONE MICHELE	24241342096	cofinaziato FEASR
1325	Reg. Puglia - Serv. Prov. Agric. di Bari	GHIRARDI LUIGI	24240816587	cofinaziato FEASR
1326	Reg. Puglia - Serv. Prov. Agric. di Bari	GHIRARDI POTITO	24241044510	cofinaziato FEASR
1327	Reg. Puglia - Serv. Prov. Agric. di Taranto	GHIZZONI MILLA	24241241264	cofinaziato FEASR
1328	Reg. Puglia - Serv. Prov. Agric. di Lecce	GIACCARI PIETRO FRANCESCO ANTONIO	24241108398	cofinaziato FEASR
1329	Reg. Puglia - Serv. Prov. Agric. di Bari	GIACOMOBELLO NUNZIO	24241219906	cofinaziato FEASR
1330	Reg. Puglia - Serv. Prov. Agric. di Foggia	GIAMBATTISTA GIUSEPPE LEONARDO	24240974170	cofinaziato FEASR
1331	Reg. Puglia - Serv. Prov. Agric. di Bari	GIAMPETRUZZI ANGELA	24240992131	cofinaziato FEASR
1332	Reg. Puglia - Serv. Prov. Agric. di Bari	GIAMPETRUZZI DOMENICO CIRO	24241357136	cofinaziato FEASR
1333	Reg. Puglia - Serv. Prov. Agric. di Bari	GIAMPETRUZZI FRANCESCO	24241238294	cofinaziato FEASR
1334	Reg. Puglia - Serv. Prov. Agric. di Bari	GIAMPETRUZZI LUIGI	24241045483	cofinaziato FEASR
1335	Reg. Puglia - Serv. Prov. Agric. di Bari	GIAMPETRUZZI MARIA FRANCESCA ANGELA	24241438126	cofinaziato FEASR
1336	Reg. Puglia - Serv. Prov. Agric. di Bari	GIAMPIETRO NICOLA	24240561712	cofinaziato FEASR
1337	Reg. Puglia - Serv. Prov. Agric. di Lecce	GIANCANE ROBERTO	24241392455	cofinaziato FEASR
1338	Reg. Puglia - Serv. Prov. Agric. di Brindisi	GIANCOLA COSIMO	24241525716	cofinaziato FEASR
1339	Reg. Puglia - Serv. Prov. Agric. di Foggia	GIANFRANCESCO FRANCA	24241447986	cofinaziato FEASR
1340	Reg. Puglia - Serv. Prov. Agric. di Lecce	GIANFREDA VITO	24241011626	cofinaziato FEASR
1341	Reg. Puglia - Serv. Prov. Agric. di Bari	GIANGREGORIO MARIA MICHELA	24241107044	cofinaziato FEASR
1342	Reg. Puglia - Serv. Prov. Agric. di Lecce	GIANNACHI ALESSANDRA	24241364637	cofinaziato FEASR
1343	Reg. Puglia - Serv. Prov. Agric. di Foggia	GIANNELLA ANTONIA	24241165646	cofinaziato FEASR
1344	Reg. Puglia - Serv. Prov. Agric. di Lecce	GIANNELLI LUIGI EUGENIO	24241362086	cofinaziato FEASR
1345	Reg. Puglia - Serv. Prov. Agric. di Foggia	GIANNETTA INCORONATA	24241050046	cofinaziato FEASR
1346	Reg. Puglia - Serv. Prov. Agric. di Bari	GIANNICO FRANCESCA	24240528596	cofinaziato FEASR
1347	Reg. Puglia - Serv. Prov. Agric. di Taranto	GIANNICO LUIGI	24241471838	cofinaziato FEASR
1348	Reg. Puglia - Serv. Prov. Agric. di Bari	GIANNICO ORAZIO ANTONIO	24241099373	cofinaziato FEASR
1349	Reg. Puglia - Serv. Prov. Agric. di Bari	GIANNINI CECILIA	24240947424	cofinaziato FEASR
1350	Reg. Puglia - Serv. Prov. Agric. di Bari	GIANNINI FRANCESCO	24241307669	cofinaziato FEASR
1351	Reg. Puglia - Serv. Prov. Agric. di Bari	GIANNINI PIETRO	24240446583	cofinaziato FEASR
1352	Reg. Puglia - Serv. Prov. Agric. di Brindisi	GIANNINI ROCCO	24241448828	cofinaziato FEASR
1353	Reg. Puglia - Serv. Prov. Agric. di Brindisi	GIANNOCCARO LUCIA	24241526714	cofinaziato FEASR
1354	Reg. Puglia - Serv. Prov. Agric. di Lecce	GIANNOTTA SALVATORE	24241181585	cofinaziato FEASR
1355	Reg. Puglia - Serv. Prov. Agric. di Lecce	GIANNUZZI SANDRINA	24241403005	cofinaziato FEASR
1356	Reg. Puglia - Serv. Prov. Agric. di Bari	GIANVECCHIO CATERINA	24241008424	cofinaziato FEASR
1357	Reg. Puglia - Serv. Prov. Agric. di Bari	GIARDINO GIUSEPPE	24240865584	cofinaziato FEASR
1358	Reg. Puglia - Serv. Prov. Agric. di Lecce	GIGANTE ALBERTO	24241511179	cofinaziato FEASR

1359	Reg. Puglia - Serv. Prov. Agric. di Taranto	GIGANTE ANGELO	24241311331	cofinaziato FEASR
1360	Reg. Puglia - Serv. Prov. Agric. di Taranto	GIGANTE FRANCESCO	24240916676	cofinaziato FEASR
1361	Reg. Puglia - Serv. Prov. Agric. di Bari	GIGANTE FRANCESCO SAVERIO	24241027473	cofinaziato FEASR
1362	Reg. Puglia - Serv. Prov. Agric. di Bari	GIGANTE GIUSEPPE NICOLA	24240645135	cofinaziato FEASR
1363	Reg. Puglia - Serv. Prov. Agric. di Bari	GIGANTE LUIGI MICHELE	24241232982	cofinaziato FEASR
1364	Reg. Puglia - Serv. Prov. Agric. di Taranto	GIGANTE MARIA	24241164367	cofinaziato FEASR
1365	Reg. Puglia - Serv. Prov. Agric. di Brindisi	GIGLIOLA GIUSEPPE	24240912261	cofinaziato FEASR
1366	Reg. Puglia - Serv. Prov. Agric. di Taranto	GILBEE LISA JANE	24241368570	cofinaziato FEASR
1367	Reg. Puglia - Serv. Prov. Agric. di Foggia	GILDONE MARIA	24241133099	cofinaziato FEASR
1368	Reg. Puglia - Serv. Prov. Agric. di Lecce	GILIBERTI MICHELE	24241112853	cofinaziato FEASR
1369	Reg. Puglia - Dip. Agric., Svil. Rur. ed Amb.	GIODICE FRANCESCO	24241516715	cofinaziato FEASR
1370	Reg. Puglia - Dip. Agric., Svil. Rur. ed Amb.	GIOFFREDI ADRIANO	24241377787	cofinaziato FEASR
1371	Reg. Puglia - Serv. Prov. Agric. di Foggia	GIORDANO NICOLA	24241269737	cofinaziato FEASR
1372	Reg. Puglia - Serv. Prov. Agric. di Bari	GIORGIO GRAZIO	24241167964	cofinaziato FEASR
1373	Reg. Puglia - Serv. Prov. Agric. di Bari	GIORGIO ROCCO	24241432178	cofinaziato FEASR
1374	Reg. Puglia - Serv. Prov. Agric. di Taranto	GIOTTA NICOLA	24240541581	cofinaziato FEASR
1375	Reg. Puglia - Serv. Prov. Agric. di Bari	GIOTTA VITO	24241268986	cofinaziato FEASR
1376	Reg. Puglia - Serv. Prov. Agric. di Bari	GIOVANNIELLO GRAZIA	24241217744	cofinaziato FEASR
1377	Reg. Puglia - Serv. Prov. Agric. di Taranto	GIRANDA SOCIETA' AGRICOLA DI D'ANTONA E TURE SOC.TA' SEMPLIC	24241362169	cofinaziato FEASR
1378	Reg. Puglia - Serv. Prov. Agric. di Bari	GIRARDI DOMENICO	24241416379	cofinaziato FEASR
1379	Reg. Puglia - Serv. Prov. Agric. di Bari	GIRARDI FRANCESCO	24241349497	cofinaziato FEASR
1380	Reg. Puglia - Serv. Prov. Agric. di Bari	GIRARDI NATALE	24241323310	cofinaziato FEASR
1381	Reg. Puglia - Serv. Prov. Agric. di Bari	GIRARDI NATALE	24241229418	cofinaziato FEASR
1382	Reg. Puglia - Serv. Prov. Agric. di Bari	GIRASOLE NICOLA	24241043439	cofinaziato FEASR
1383	Reg. Puglia - Serv. Prov. Agric. di Bari	GIRONE LUIGI	24240939991	cofinaziato FEASR
1384	Reg. Puglia - Serv. Prov. Agric. di Bari	GISMONDI MARIA	24240946343	cofinaziato FEASR
1385	Reg. Puglia - Serv. Prov. Agric. di Foggia	GISO MARIO	24241284124	cofinaziato FEASR
1386	Reg. Puglia - Serv. Prov. Agric. di Bari	GISOTTI GAIA DOMENICA	24241206697	cofinaziato FEASR
1387	Reg. Puglia - Serv. Prov. Agric. di Foggia	GISSI ANTONIO	24241525237	cofinaziato FEASR
1388	Reg. Puglia - Serv. Prov. Agric. di Foggia	GIULIANI DONATO ANTONIO	24241352269	cofinaziato FEASR
1389	Reg. Puglia - Serv. Prov. Agric. di Foggia	GIULIANI VINCENZOMARIA	24241399849	cofinaziato FEASR
1390	Reg. Puglia - Serv. Prov. Agric. di Bari	GIULIANI VITO	24241530617	cofinaziato FEASR
1391	Reg. Puglia - Serv. Prov. Agric. di Foggia	GIUMA SOCIETA' AGRICOLA A RESPONSABILITA' LIMITATA	24241213222	cofinaziato FEASR
1392	Reg. Puglia - Serv. Prov. Agric. di Lecce	GIURANNA BIAGINO GIULIO	24241246651	cofinaziato FEASR
1393	Reg. Puglia - Serv. Prov. Agric. di Lecce	GIURANNA VITO LIBERATO	24241349117	cofinaziato FEASR
1394	Reg. Puglia - Serv. Prov. Agric. di Bari	GIUSTINO ANGELA	24240773861	cofinaziato FEASR
1395	Reg. Puglia - Serv. Prov. Agric. di Bari	GIUSTINO FRANCESCO	24241293646	cofinaziato FEASR
1396	Reg. Puglia - Serv. Prov. Agric. di Bari	GOFFREDO TERESA	24241355916	cofinaziato FEASR
1397	Reg. Puglia - Serv. Prov. Agric. di Bari	GONNELLA PIERO	24240554659	cofinaziato FEASR
1398	Reg. Puglia - Serv. Prov. Agric. di Foggia	GORGOGLIONE ANTONIO	24241525146	cofinaziato FEASR
1399	Reg. Puglia - Serv. Prov. Agric. di Bari	GRANDOLFO LORENZO	24240980045	cofinaziato FEASR
1400	Reg. Puglia - Serv. Prov. Agric. di Bari	GRANIERI ANTONIO	24241271675	cofinaziato FEASR
1401	Reg. Puglia - Serv. Prov. Agric. di Foggia	GRANITO GIUSEPPE	24241115013	cofinaziato FEASR
1402	Reg. Puglia - Serv. Prov. Agric. di Taranto	GRASSI ANDREA	24241492966	cofinaziato FEASR
1403	Reg. Puglia - Serv. Prov. Agric. di Bari	GRASSI ELENA	24241410257	cofinaziato FEASR
1404	Reg. Puglia - Serv. Prov. Agric. di Taranto	GRASSI GIOVANNI	24241453703	cofinaziato FEASR
1405	Reg. Puglia - Serv. Prov. Agric. di Taranto	GRECO ANGELO	24240638130	cofinaziato FEASR

1406	Reg. Puglia - Serv. Prov. Agric. di Lecce	GRECO DONATO	24241528066	cofinaziato FEASR
1407	Reg. Puglia - Serv. Prov. Agric. di Lecce	GRECO ELEONORA	24241390970	cofinaziato FEASR
1408	Reg. Puglia - Serv. Prov. Agric. di Lecce	GRECO MARIA GRAZIA	24240841502	cofinaziato FEASR
1409	Reg. Puglia - Serv. Prov. Agric. di Taranto	GRECO PALMA	24241460278	cofinaziato FEASR
1410	Reg. Puglia - Serv. Prov. Agric. di Lecce	GRECO PANTALEO	24241385541	cofinaziato FEASR
1411	Reg. Puglia - Serv. Prov. Agric. di Lecce	GRECO SALVATORE	24241528330	cofinaziato FEASR
1412	Reg. Puglia - Serv. Prov. Agric. di Lecce	GRECO VITO	24241263359	cofinaziato FEASR
1413	Reg. Puglia - Serv. Prov. Agric. di Lecce	GREENLAND SOCIETA' AGRICOLA ARLS	24241013325	cofinaziato FEASR
1414	Reg. Puglia - Serv. Prov. Agric. di Bari	GREGORIANO PASQUA ELENA	24240947945	cofinaziato FEASR
1415	Reg. Puglia - Serv. Prov. Agric. di Bari	GREGUCCI VITO	24240939884	cofinaziato FEASR
1416	Reg. Puglia - Serv. Prov. Agric. di Foggia	GRIECO ALESSANDRO	24240959213	cofinaziato FEASR
1417	Reg. Puglia - Serv. Prov. Agric. di Bari	GRISANTI MICHELE	24241020056	cofinaziato FEASR
1418	Reg. Puglia - Serv. Prov. Agric. di Foggia	GRISORIO PAOLA	24240858423	cofinaziato FEASR
1419	Reg. Puglia - Serv. Prov. Agric. di Foggia	GROTTOLA TOMMASA	24241381409	cofinaziato FEASR
1420	Reg. Puglia - Serv. Prov. Agric. di Lecce	GROW HEMP SALENTO SOCIETA' AGRICOLA S.R.L.	24241414812	cofinaziato FEASR
1421	Reg. Puglia - Serv. Prov. Agric. di Bari	GUAGNANO MICAELA	24240638353	cofinaziato FEASR
1422	Reg. Puglia - Serv. Prov. Agric. di Foggia	GUALANO EMANUELE	24241238476	cofinaziato FEASR
1423	Reg. Puglia - Serv. Prov. Agric. di Foggia	GUALANO LOREDANA	24241063320	cofinaziato FEASR
1424	Reg. Puglia - Serv. Prov. Agric. di Foggia	GUALANO LUCIA	24241264563	cofinaziato FEASR
1425	Reg. Puglia - Serv. Prov. Agric. di Bari	GUARINI FRANCESCO PAOLO	24240533851	cofinaziato FEASR
1426	Reg. Puglia - Serv. Prov. Agric. di Bari	GUARINI GIORGIO	24241403468	cofinaziato FEASR
1427	Reg. Puglia - Serv. Prov. Agric. di Taranto	GUARINI ROBERTO	24241438134	cofinaziato FEASR
1428	Reg. Puglia - Serv. Prov. Agric. di Bari	GUERINI DANIELA	24241008499	cofinaziato FEASR
1429	Reg. Puglia - Serv. Prov. Agric. di Foggia	GUERRA FILOMENA	24241361161	cofinaziato FEASR
1430	Reg. Puglia - Dip. Agric., Svil. Rur. ed Amb.	GUERRA LILIANA	24241522614	cofinaziato FEASR
1431	Reg. Puglia - Serv. Prov. Agric. di Bari	GUERRIERI ARRIGO SALVATORE	24240596023	cofinaziato FEASR
1432	Reg. Puglia - Serv. Prov. Agric. di Lecce	GUERRIERI SALVATORE	24241415777	cofinaziato FEASR
1433	Reg. Puglia - Serv. Prov. Agric. di Brindisi	GUGLIELMI ANNA	24241480060	cofinaziato FEASR
1434	Reg. Puglia - Serv. Prov. Agric. di Bari	GUGLIELMI VINCENZO	24241534643	cofinaziato FEASR
1435	Reg. Puglia - Serv. Prov. Agric. di Bari	HUMANA TERRAE SRL - SOCIETA AGRICOLA A RESPONSABILITA' LIMITATA	24241099068	cofinaziato FEASR
1436	Reg. Puglia - Serv. Prov. Agric. di Bari	HUSHI DASHAMIR	24241367317	cofinaziato FEASR
1437	Reg. Puglia - Serv. Prov. Agric. di Brindisi	I GIARDINI DI SAN BIAGIO SRL	24241439066	cofinaziato FEASR
1438	Reg. Puglia - Serv. Prov. Agric. di Taranto	I.S.A.M. SOCIETA' AGRICOLA DI DE NITTO GAETANO & C. SAS	24241326768	cofinaziato FEASR
1439	Reg. Puglia - Serv. Prov. Agric. di Bari	IACOBAZZI GIUSEPPE	24240503151	cofinaziato FEASR
1440	Reg. Puglia - Serv. Prov. Agric. di Bari	IACOBELLIS ANGELO	24240474791	cofinaziato FEASR
1441	Reg. Puglia - Serv. Prov. Agric. di Bari	IACOBELLIS CARMELA	24240250530	cofinaziato FEASR
1442	Reg. Puglia - Serv. Prov. Agric. di Bari	IACOBELLIS FELICE	24240994962	cofinaziato FEASR
1443	Reg. Puglia - Serv. Prov. Agric. di Foggia	IACOVELLI VINCENZO	24241446541	cofinaziato FEASR
1444	Reg. Puglia - Serv. Prov. Agric. di Bari	IACOVETTI MARIATERESA	24240439463	cofinaziato FEASR
1445	Reg. Puglia - Serv. Prov. Agric. di Foggia	IAGATTA PASQUALE	24241463694	cofinaziato FEASR
1446	Reg. Puglia - Serv. Prov. Agric. di Brindisi	IAIA MARILENA	24240690461	cofinaziato FEASR
1447	Reg. Puglia - Serv. Prov. Agric. di Foggia	IANNELLI FILOMENA	24241240985	cofinaziato FEASR
1448	Reg. Puglia - Serv. Prov. Agric. di Bari	IANNELLI RENATO	24240466664	cofinaziato FEASR
1449	Reg. Puglia - Serv. Prov. Agric. di Bari	IEVA SOCIETA' AGRICOLA SEMPLICE	24241369941	cofinaziato FEASR
1450	Reg. Puglia - Serv. Prov. Agric. di Bari	IGNOMERIELLO FRANCESCO	24241508993	cofinaziato FEASR
1451	Reg. Puglia - Serv. Prov. Agric. di Bari	IL CASALE DELLA NATURA SRL SOCIETA' AGRICOLA	24241331842	cofinaziato FEASR
1452	Reg. Puglia - Serv. Prov. Agric. di Brindisi	IL FIUME DEI RICORDI	24241422070	cofinaziato FEASR

1453	Reg. Puglia - Serv. Prov. Agric. di Foggia	IL MACCHIONE SOCIETA' AGRICOLA SEMPLICE	24241085422	cofinaziato FEASR
1454	Reg. Puglia - Serv. Prov. Agric. di Bari	IL REGNO MAGICO DI MINERVINI G.& C SNC SOCIETA' AGRICOLA	24241278944	cofinaziato FEASR
1455	Reg. Puglia - Serv. Prov. Agric. di Taranto	IL SORRISO SRL	24241509140	cofinaziato FEASR
1456	Reg. Puglia - Serv. Prov. Agric. di Bari	IL TRULLO S.A.S. SOCIETA AGRICOLA DI DE LEO LEONARDO & C.	24240993832	cofinaziato FEASR
1457	Reg. Puglia - Serv. Prov. Agric. di Bari	IMMOBILIARE DELLE MURGE SAS	24240489302	cofinaziato FEASR
1458	Reg. Puglia - Serv. Prov. Agric. di Foggia	IMPAGLIATELLI LAZZARO	24241233170	cofinaziato FEASR
1459	Reg. Puglia - Serv. Prov. Agric. di Bari	IMPERIALE ELISA	24241080266	cofinaziato FEASR
1460	Reg. Puglia - Serv. Prov. Agric. di Foggia	IMPERIALE FABRIZIO NICOLA	24241330281	cofinaziato FEASR
1461	Reg. Puglia - Serv. Prov. Agric. di Brindisi	INCANTALUPI SOCIETA' AGRICOLA A RESPONSABILITA LIM SEMP.	24241783141	cofinaziato FEASR
1462	Reg. Puglia - Serv. Prov. Agric. di Bari	INCHINGOLO ANTONIA	24240865717	cofinaziato FEASR
1463	Reg. Puglia - Serv. Prov. Agric. di Bari	INFESTANTE SOCIETA' AGRICOLA IN ACCOMANDITA SEMPLICE DI FRANCESCO GIANNINI	24241162262	cofinaziato FEASR
1464	Reg. Puglia - Serv. Prov. Agric. di Taranto	INGELLIS SARA	24241524834	cofinaziato FEASR
1465	Reg. Puglia - Serv. Prov. Agric. di Lecce	INGROSSI EBERARDO GIOVANNI	24241371475	cofinaziato FEASR
1466	Reg. Puglia - Serv. Prov. Agric. di Lecce	INGROSSO FRANCESCO	24241257955	cofinaziato FEASR
1467	Reg. Puglia - Serv. Prov. Agric. di Lecce	INGROSSO GIAN MARCO	24241317874	cofinaziato FEASR
1468	Reg. Puglia - Serv. Prov. Agric. di Brindisi	INGROSSO GIORGIO	24241025808	cofinaziato FEASR
1469	Reg. Puglia - Serv. Prov. Agric. di Lecce	INGUSCIO TOMMASO COSIMO	24241178037	cofinaziato FEASR
1470	Reg. Puglia - Serv. Prov. Agric. di Bari	INTRANUOVO GIUSEPPE	24241145101	cofinaziato FEASR
1471	Reg. Puglia - Serv. Prov. Agric. di Bari	IPPEDICO VITO	24241383876	cofinaziato FEASR
1472	Reg. Puglia - Serv. Prov. Agric. di Bari	ITALIANO GLENDA	24240903385	cofinaziato FEASR
1473	Reg. Puglia - Serv. Prov. Agric. di Brindisi	IURLARO FRANCESCO	24241524537	cofinaziato FEASR
1474	Reg. Puglia - Serv. Prov. Agric. di Bari	IURLO MARIA	24241488758	cofinaziato FEASR
1475	Reg. Puglia - Serv. Prov. Agric. di Foggia	IUSO MATTEO	24241153360	cofinaziato FEASR
1476	Reg. Puglia - Serv. Prov. Agric. di Foggia	IUSO VALERIO GIUSEPPE	24241234111	cofinaziato FEASR
1477	Reg. Puglia - Serv. Prov. Agric. di Bari	IVONE VITANTONIO	24241361450	cofinaziato FEASR
1478	Reg. Puglia - Serv. Prov. Agric. di Foggia	IZZI ROSA	24240780387	cofinaziato FEASR
1479	Reg. Puglia - Serv. Prov. Agric. di Lecce	IZZO GIUSEPPE	24241511948	cofinaziato FEASR
1480	Reg. Puglia - Serv. Prov. Agric. di Bari	KOEPF INGEBORG KATHARINA	24241203918	cofinaziato FEASR
1481	Reg. Puglia - Serv. Prov. Agric. di Lecce	LA FONTE S.A.S. DI PETRACCA ROCCO & PETRACCA FRANCESCO SOCIETA' AGRICOLA	24241443423	cofinaziato FEASR
1482	Reg. Puglia - Serv. Prov. Agric. di Taranto	LA FORESTA S.R.L. - SOCIETA' AGRICOLA	24241466747	cofinaziato FEASR
1483	Reg. Puglia - Serv. Prov. Agric. di Bari	LA FORTEZZA FELICE	24240696328	cofinaziato FEASR
1484	Reg. Puglia - Serv. Prov. Agric. di Bari	LA FORTEZZA NICOLA	24241423789	cofinaziato FEASR
1485	Reg. Puglia - Serv. Prov. Agric. di Lecce	LA LIAMA SRLS AGRICOLA	24240801423	cofinaziato FEASR
1486	Reg. Puglia - Serv. Prov. Agric. di Bari	LA MANDORLIERA S.S.	24241275304	cofinaziato FEASR
1487	Reg. Puglia - Serv. Prov. Agric. di Foggia	LA MASSARIA SOCIETA' AGRICOLA S.R.L.	24241387257	cofinaziato FEASR
1488	Reg. Puglia - Serv. Prov. Agric. di Brindisi	LA PALMA FRANCESCO	24241418201	cofinaziato FEASR
1489	Reg. Puglia - Serv. Prov. Agric. di Bari	LA PENTIMA - SOCIETA' COOPERATIVA SOCIALE AGRICOLA	24240779124	cofinaziato FEASR
1490	Reg. Puglia - Serv. Prov. Agric. di Foggia	LA PORTA MICHELARCANGELO PIO PAOLO ROS	24241290998	cofinaziato FEASR
1491	Reg. Puglia - Serv. Prov. Agric. di Foggia	LA RICCIA LORETA	24241195239	cofinaziato FEASR
1492	Reg. Puglia - Serv. Prov. Agric. di Lecce	LA RUSSA FRANCESCO	24241474907	cofinaziato FEASR
1493	Reg. Puglia - Serv. Prov. Agric. di Bari	LABALESTRA ANNA	24241081645	cofinaziato FEASR
1494	Reg. Puglia - Serv. Prov. Agric. di Bari	LABARILE FRANCESCO	24240548396	cofinaziato FEASR
1495	Reg. Puglia - Serv. Prov. Agric. di Bari	LABARILE VITO	24240592139	cofinaziato FEASR
1496	Reg. Puglia - Serv. Prov. Agric. di Lecce	LABBATE ANDREA	24241442698	cofinaziato FEASR
1497	Reg. Puglia - Serv. Prov. Agric. di Lecce	LABBATE ANTONIO	24241444587	cofinaziato FEASR
1498	Reg. Puglia - Serv. Prov. Agric. di Lecce	LABBATE DIONISIO	24241453869	cofinaziato FEASR
1499	Reg. Puglia - Serv. Prov. Agric. di Lecce	LABBATE ETTORE	24241444751	cofinaziato FEASR

1500	Reg. Puglia - Serv. Prov. Agric. di Bari	L'ABBATE LAURA	24241284868	cofinaziato FEASR
1501	Reg. Puglia - Serv. Prov. Agric. di Lecce	LABBATE MARCO	24241445329	cofinaziato FEASR
1502	Reg. Puglia - Serv. Prov. Agric. di Bari	LABELLARTE GIUSEPPE	24241241231	cofinaziato FEASR
1503	Reg. Puglia - Serv. Prov. Agric. di Taranto	LACALAMITA ROSA	24241391168	cofinaziato FEASR
1504	Reg. Puglia - Serv. Prov. Agric. di Bari	LACALENDOLA IRENE	24241186667	cofinaziato FEASR
1505	Reg. Puglia - Serv. Prov. Agric. di Bari	LACASSIA ROSANNA	24240806430	cofinaziato FEASR
1506	Reg. Puglia - Serv. Prov. Agric. di Bari	LACATENA MICAELA	24241358431	cofinaziato FEASR
1507	Reg. Puglia - Serv. Prov. Agric. di Foggia	LACCI GIUSEPPE	24241482272	cofinaziato FEASR
1508	Reg. Puglia - Serv. Prov. Agric. di Bari	LACITIGNOLA FRANCESCO	24241120823	cofinaziato FEASR
1509	Reg. Puglia - Serv. Prov. Agric. di Brindisi	LACORTE MARIA GRAZIA	24241516038	cofinaziato FEASR
1510	Reg. Puglia - Serv. Prov. Agric. di Taranto	LACORTE TONIA	24241320258	cofinaziato FEASR
1511	Reg. Puglia - Serv. Prov. Agric. di Bari	LADOGANA ANTONIETTA	24241300110	cofinaziato FEASR
1512	Reg. Puglia - Serv. Prov. Agric. di Foggia	LADOGANA DANIELA	24241263417	cofinaziato FEASR
1513	Reg. Puglia - Serv. Prov. Agric. di Foggia	LADY NATURE SOCIETA' CONSORTILE AGRICOLA S.R.L.	24241499888	cofinaziato FEASR
1514	Reg. Puglia - Serv. Prov. Agric. di Bari	LAERA ANGELA	24241201565	cofinaziato FEASR
1515	Reg. Puglia - Serv. Prov. Agric. di Taranto	LAERA ENRICO	24241448455	cofinaziato FEASR
1516	Reg. Puglia - Serv. Prov. Agric. di Bari	LAERA LORENZO	24241177419	cofinaziato FEASR
1517	Reg. Puglia - Serv. Prov. Agric. di Bari	LAFABIANA NUNZIA	24241252030	cofinaziato FEASR
1518	Reg. Puglia - Serv. Prov. Agric. di Lecce	L'AIERA SOCIETA' COOPERATIVA AGRICOLA	24241376441	cofinaziato FEASR
1519	Reg. Puglia - Serv. Prov. Agric. di Bari	LAMA' S THEM SOCIETA' SEMPLICE	24241203165	cofinaziato FEASR
1520	Reg. Puglia - Serv. Prov. Agric. di Foggia	LAMEDICA EUGENIO	24241248681	cofinaziato FEASR
1521	Reg. Puglia - Serv. Prov. Agric. di Foggia	LAMIA CAPUTO MARIA ALTOMARE	24241094085	cofinaziato FEASR
1522	Reg. Puglia - Serv. Prov. Agric. di Bari	LAMONARCA LUCIA	24241172501	cofinaziato FEASR
1523	Reg. Puglia - Serv. Prov. Agric. di Bari	LAMPIGNANO LORENZO	24240924191	cofinaziato FEASR
1524	Reg. Puglia - Serv. Prov. Agric. di Lecce	LANCIANO ENRICO	24241460930	cofinaziato FEASR
1525	Reg. Puglia - Serv. Prov. Agric. di Lecce	LANCIANO SALVATORE	24241452325	cofinaziato FEASR
1526	Reg. Puglia - Serv. Prov. Agric. di Foggia	LANGIALONGA ANNA	24241384072	cofinaziato FEASR
1527	Reg. Puglia - Serv. Prov. Agric. di Lecce	LANNOCCA MARGHERITA	24241455864	cofinaziato FEASR
1528	Reg. Puglia - Serv. Prov. Agric. di Bari	LANZILLOTTA SANTE	24241170679	cofinaziato FEASR
1529	Reg. Puglia - Serv. Prov. Agric. di Taranto	LANZILLOTTI FRANCESCO	24240559716	cofinaziato FEASR
1530	Reg. Puglia - Dip. Agric., Svil. Rur. ed Amb.	LANZILOTTA FRANCESCO	24241515642	cofinaziato FEASR
1531	Reg. Puglia - Dip. Agric., Svil. Rur. ed Amb.	LANZILOTTI PASQUALE	24241456102	cofinaziato FEASR
1532	Reg. Puglia - Serv. Prov. Agric. di Taranto	LANZO ANTONIO	24241315621	cofinaziato FEASR
1533	Reg. Puglia - Serv. Prov. Agric. di Taranto	LANZO FERDINANDO	24241266832	cofinaziato FEASR
1534	Reg. Puglia - Serv. Prov. Agric. di Bari	LANZOLLA MARIA TERESA	24241129667	cofinaziato FEASR
1535	Reg. Puglia - Serv. Prov. Agric. di Bari	LANZOLLA VINCENZO	24241128966	cofinaziato FEASR
1536	Reg. Puglia - Serv. Prov. Agric. di Foggia	LAPACE MARIA CARMELA	24241318617	cofinaziato FEASR
1537	Reg. Puglia - Serv. Prov. Agric. di Bari	LAPENNA TOMMASO	24241144542	cofinaziato FEASR
1538	Reg. Puglia - Serv. Prov. Agric. di Bari	LAPENNA VITO	24241232842	cofinaziato FEASR
1539	Reg. Puglia - Serv. Prov. Agric. di Bari	LAPERTOSA DORIANA	24240773846	cofinaziato FEASR
1540	Reg. Puglia - Serv. Prov. Agric. di Bari	LARICCHIA LUIGI	24240993956	cofinaziato FEASR
1541	Reg. Puglia - Serv. Prov. Agric. di Foggia	LAROGNA VINCENZA	24241209584	cofinaziato FEASR
1542	Reg. Puglia - Serv. Prov. Agric. di Foggia	LAROVERE ROSANNA	24241340033	cofinaziato FEASR
1543	Reg. Puglia - Serv. Prov. Agric. di Foggia	LASALVIA SALVATORE	24241303593	cofinaziato FEASR
1544	Reg. Puglia - Serv. Prov. Agric. di Bari	LASTELLA ROSA	24240457838	cofinaziato FEASR
1545	Reg. Puglia - Serv. Prov. Agric. di Brindisi	LATARTARA QUIRINO	24241301480	cofinaziato FEASR
1546	Reg. Puglia - Serv. Prov. Agric. di Bari	LATERZA ANNA	24241071984	cofinaziato FEASR

1547	Reg. Puglia - Serv. Prov. Agric. di Bari	LATERZA ANNA	24241444520	cofinaziato FEASR
1548	Reg. Puglia - Serv. Prov. Agric. di Bari	LATERZA MARIA	24240640854	cofinaziato FEASR
1549	Reg. Puglia - Serv. Prov. Agric. di Taranto	LATERZA MARIO	24241091487	cofinaziato FEASR
1550	Reg. Puglia - Serv. Prov. Agric. di Bari	LATERZA MICHELE	24241013598	cofinaziato FEASR
1551	Reg. Puglia - Serv. Prov. Agric. di Taranto	LATORRACA LUCIANO	24241236223	cofinaziato FEASR
1552	Reg. Puglia - Serv. Prov. Agric. di Bari	LATORRE VINCENZO	24241205533	cofinaziato FEASR
1553	Reg. Puglia - Serv. Prov. Agric. di Bari	LATTANZIO LEONARDO	24240479063	cofinaziato FEASR
1554	Reg. Puglia - Serv. Prov. Agric. di Bari	LAURIERO ALBERTO	24240716498	cofinaziato FEASR
1555	Reg. Puglia - Serv. Prov. Agric. di Foggia	LAURIOLA SILVESTRO	24241337385	cofinaziato FEASR
1556	Reg. Puglia - Serv. Prov. Agric. di Bari	LAVISTA CINZIA	24240265785	cofinaziato FEASR
1557	Reg. Puglia - Serv. Prov. Agric. di Bari	LAVISTA DOMENICO	24240985184	cofinaziato FEASR
1558	Reg. Puglia - Serv. Prov. Agric. di Bari	LAVISTA GIACINTO	24240760223	cofinaziato FEASR
1559	Reg. Puglia - Serv. Prov. Agric. di Foggia	LAVOZZA PASQUALE	24241270271	cofinaziato FEASR
1560	Reg. Puglia - Serv. Prov. Agric. di Taranto	LAZZARO VITO	24240559518	cofinaziato FEASR
1561	Reg. Puglia - Serv. Prov. Agric. di Lecce	LE GIOVANI VIGNAIOLE SOCIETA' SEMPLICE AGRICOLA	24241138304	cofinaziato FEASR
1562	Reg. Puglia - Serv. Prov. Agric. di Foggia	LE TORRI DI PUGLIA SOCIETA' SEMPLICE AGRICOLA	24241268358	cofinaziato FEASR
1563	Reg. Puglia - Serv. Prov. Agric. di Brindisi	LE TORRI S.A.S. DI DELLE GROTTAGLIE POMPEA SOCIETA' AGRICOLA	24241492545	cofinaziato FEASR
1564	Reg. Puglia - Serv. Prov. Agric. di Lecce	LEANZA SALVATORE	24241491547	cofinaziato FEASR
1565	Reg. Puglia - Serv. Prov. Agric. di Taranto	LECCESE GIUSEPPE ROMOLO	24241321561	cofinaziato FEASR
1566	Reg. Puglia - Serv. Prov. Agric. di Bari	LECCESE ORONZO	24241403229	cofinaziato FEASR
1567	Reg. Puglia - Serv. Prov. Agric. di Foggia	LECCISOTTI VINCENZO	24241359181	cofinaziato FEASR
1568	Reg. Puglia - Serv. Prov. Agric. di Foggia	LEGGIERO MARIA LUIGIA	24241238237	cofinaziato FEASR
1569	Reg. Puglia - Serv. Prov. Agric. di Bari	LELLA DOMENICO	24241127638	cofinaziato FEASR
1570	Reg. Puglia - Serv. Prov. Agric. di Bari	LELLA NUNZIO VITO ERASMO	24240167940	cofinaziato FEASR
1571	Reg. Puglia - Serv. Prov. Agric. di Bari	LELLA ROCCO VITO	24241033828	cofinaziato FEASR
1572	Reg. Puglia - Serv. Prov. Agric. di Foggia	LEMBO MARIA ALBERTA	24241255868	cofinaziato FEASR
1573	Reg. Puglia - Serv. Prov. Agric. di Bari	LENTI CEO LAURA	24240923250	cofinaziato FEASR
1574	Reg. Puglia - Serv. Prov. Agric. di Brindisi	LEO CATERINA	24240958496	cofinaziato FEASR
1575	Reg. Puglia - Serv. Prov. Agric. di Lecce	LEO GIUSEPPE	24240739243	cofinaziato FEASR
1576	Reg. Puglia - Serv. Prov. Agric. di Taranto	LEOGRANDE ANGELA	24241527464	cofinaziato FEASR
1577	Reg. Puglia - Serv. Prov. Agric. di Taranto	LEOGRANDE GAETANO	24240481150	cofinaziato FEASR
1578	Reg. Puglia - Serv. Prov. Agric. di Taranto	LEOGRANDE GAETANO	24241337369	cofinaziato FEASR
1579	Reg. Puglia - Serv. Prov. Agric. di Taranto	LEOGRANDE GENNARO	24240366617	cofinaziato FEASR
1580	Reg. Puglia - Serv. Prov. Agric. di Bari	LEONE GIACINTO	24240259929	cofinaziato FEASR
1581	Reg. Puglia - Serv. Prov. Agric. di Bari	LEONE GIANCARLO	24241297837	cofinaziato FEASR
1582	Reg. Puglia - Serv. Prov. Agric. di Foggia	LEONE MARCO LUCA	24241120914	cofinaziato FEASR
1583	Reg. Puglia - Serv. Prov. Agric. di Lecce	LEONE ORNELLA	24241138361	cofinaziato FEASR
1584	Reg. Puglia - Dip. Agric., Svil. Rur. ed Amb.	LEONE ROSA	24241527928	cofinaziato FEASR
1585	Reg. Puglia - Serv. Prov. Agric. di Bari	LEONETTI CHIARA	24240515932	cofinaziato FEASR
1586	Reg. Puglia - Dip. Agric., Svil. Rur. ed Amb.	LEONETTI FABIANA	24241036409	cofinaziato FEASR
1587	Reg. Puglia - Serv. Prov. Agric. di Bari	LEONETTI VINCENZO	24240865675	cofinaziato FEASR
1588	Reg. Puglia - Serv. Prov. Agric. di Lecce	LEUZZI GENNARO	24241102847	cofinaziato FEASR
1589	Reg. Puglia - Dip. Agric., Svil. Rur. ed Amb.	LEUZZI NICOLA	24241082270	cofinaziato FEASR
1590	Reg. Puglia - Serv. Prov. Agric. di Foggia	LI BERGOLIS ANNA	24241382118	cofinaziato FEASR
1591	Reg. Puglia - Serv. Prov. Agric. di Lecce	LI CANTI SOCIETA' AGRICOLA SRL	24241498575	cofinaziato FEASR
1592	Reg. Puglia - Serv. Prov. Agric. di Taranto	LI GRAZIOLI SRL	24241337286	cofinaziato FEASR
1593	Reg. Puglia - Serv. Prov. Agric. di Lecce	LIA FRANCO	24241205954	cofinaziato FEASR

1594	Reg. Puglia - Serv. Prov. Agric. di Lecce	LIACI ANTONIO	24241102805	cofinaziato FEASR
1595	Reg. Puglia - Serv. Prov. Agric. di Bari	LIANTONIO AGATA	24241419951	cofinaziato FEASR
1596	Reg. Puglia - Serv. Prov. Agric. di Bari	LIANTONIO FRANCESCO	24240949693	cofinaziato FEASR
1597	Reg. Puglia - Serv. Prov. Agric. di Bari	LIANTONIO ISIDORO	24241367127	cofinaziato FEASR
1598	Reg. Puglia - Serv. Prov. Agric. di Brindisi	LIBERACE BENEDETTA	24241411537	cofinaziato FEASR
1599	Reg. Puglia - Serv. Prov. Agric. di Lecce	LIGORI LETIZIA	24241357086	cofinaziato FEASR
1600	Reg. Puglia - Serv. Prov. Agric. di Brindisi	LIGORIO DOMENICO	24241325265	cofinaziato FEASR
1601	Reg. Puglia - Serv. Prov. Agric. di Taranto	LILLO GIUSEPPE	24241480144	cofinaziato FEASR
1602	Reg. Puglia - Serv. Prov. Agric. di Bari	LILLO GIUSEPPE	24240116517	cofinaziato FEASR
1603	Reg. Puglia - Serv. Prov. Agric. di Bari	LILLO NICOLA	24240336370	cofinaziato FEASR
1604	Reg. Puglia - Dip. Agric., Svil. Rur. ed Amb.	LILLO SANTE	24241515196	cofinaziato FEASR
1605	Reg. Puglia - Serv. Prov. Agric. di Bari	LIMUS SOCIETA' AGRICOLA SRLS	24241536648	cofinaziato FEASR
1606	Reg. Puglia - Serv. Prov. Agric. di Lecce	LINCIANO VITO	24241379502	cofinaziato FEASR
1607	Reg. Puglia - Serv. Prov. Agric. di Bari	LINO LEO	24241226570	cofinaziato FEASR
1608	Reg. Puglia - Serv. Prov. Agric. di Bari	LIONETTI MICHELE	24240911461	cofinaziato FEASR
1609	Reg. Puglia - Serv. Prov. Agric. di Bari	LIOTINO VITO NICOLA	24241412758	cofinaziato FEASR
1610	Reg. Puglia - Serv. Prov. Agric. di Taranto	LIPPOLIS BEATRICE	24241353820	cofinaziato FEASR
1611	Reg. Puglia - Serv. Prov. Agric. di Taranto	LIPPOLIS LORENZO	24241392661	cofinaziato FEASR
1612	Reg. Puglia - Serv. Prov. Agric. di Bari	LIPPOLIS MARTUCCI GIUSEPPE	24240874081	cofinaziato FEASR
1613	Reg. Puglia - Serv. Prov. Agric. di Foggia	LIPPOLIS PIETRO	24241445519	cofinaziato FEASR
1614	Reg. Puglia - Serv. Prov. Agric. di Foggia	LISCIO MARCO	24241536986	cofinaziato FEASR
1615	Reg. Puglia - Serv. Prov. Agric. di Bari	LISENO VITO LUIGI	24240599142	cofinaziato FEASR
1616	Reg. Puglia - Serv. Prov. Agric. di Taranto	LISI DOMENICO	24241425750	cofinaziato FEASR
1617	Reg. Puglia - Serv. Prov. Agric. di Foggia	LISI FRANCESCO	24241447895	cofinaziato FEASR
1618	Reg. Puglia - Serv. Prov. Agric. di Foggia	LISI GERARDO	24241234046	cofinaziato FEASR
1619	Reg. Puglia - Serv. Prov. Agric. di Foggia	LISI GIUSEPPE	24241486612	cofinaziato FEASR
1620	Reg. Puglia - Serv. Prov. Agric. di Bari	LISO & CIRULLI SOCIETA' SEMPLICE AGRICOLA	24241366533	cofinaziato FEASR
1621	Reg. Puglia - Serv. Prov. Agric. di Bari	LISO ADDOLORATA	24241090257	cofinaziato FEASR
1622	Reg. Puglia - Serv. Prov. Agric. di Bari	LISO MICHELE	24241139377	cofinaziato FEASR
1623	Reg. Puglia - Serv. Prov. Agric. di Bari	LO GRECO GIOVANNI	24241261890	cofinaziato FEASR
1624	Reg. Puglia - Serv. Prov. Agric. di Bari	LOBASCIO MARIANNA	24241261585	cofinaziato FEASR
1625	Reg. Puglia - Serv. Prov. Agric. di Bari	LOBASCIO VINCENZO	24240669713	cofinaziato FEASR
1626	Reg. Puglia - Serv. Prov. Agric. di Bari	LOBASSO ANDREAS	24240330035	cofinaziato FEASR
1627	Reg. Puglia - Serv. Prov. Agric. di Taranto	LOCONTE ANGELO	24241535558	cofinaziato FEASR
1628	Reg. Puglia - Serv. Prov. Agric. di Brindisi	LOCOROTONDO ORLANDO COSIMO	24241437474	cofinaziato FEASR
1629	Reg. Puglia - Serv. Prov. Agric. di Taranto	LOCOROTONDO PIETRO PAOLO	24241309715	cofinaziato FEASR
1630	Reg. Puglia - Serv. Prov. Agric. di Bari	LOGLISCI SAVERIO	24241091628	cofinaziato FEASR
1631	Reg. Puglia - Serv. Prov. Agric. di Bari	LOGLISCI VINCENZO	24241292168	cofinaziato FEASR
1632	Reg. Puglia - Serv. Prov. Agric. di Bari	LOGRANO MARIA	24241364587	cofinaziato FEASR
1633	Reg. Puglia - Serv. Prov. Agric. di Bari	LOIODICE ROBERTA	24240778902	cofinaziato FEASR
1634	Reg. Puglia - Serv. Prov. Agric. di Bari	LOIOLA ORIANA	24241204759	cofinaziato FEASR
1635	Reg. Puglia - Serv. Prov. Agric. di Bari	LOIUDICE GIANLUCA	24241269976	cofinaziato FEASR
1636	Reg. Puglia - Serv. Prov. Agric. di Foggia	LOIZZO FRANCESCO	24241301621	cofinaziato FEASR
1637	Reg. Puglia - Serv. Prov. Agric. di Brindisi	LOLLI ILARIA	24241327956	cofinaziato FEASR
1638	Reg. Puglia - Serv. Prov. Agric. di Bari	LOMANGINO ENRICO	24241209998	cofinaziato FEASR
1639	Reg. Puglia - Serv. Prov. Agric. di Bari	LOMANGINO ROSANGELA	24240583666	cofinaziato FEASR
1640	Reg. Puglia - Serv. Prov. Agric. di Bari	LOMANGINO STEFANO	24240624379	cofinaziato FEASR

1641	Reg. Puglia - Serv. Prov. Agric. di Foggia	LOMBARDI CARMELA	24241150432	cofinaziato FEASR
1642	Reg. Puglia - Serv. Prov. Agric. di Taranto	LOMBARDI DOMENICO	24241187947	cofinaziato FEASR
1643	Reg. Puglia - Serv. Prov. Agric. di Foggia	LOMBARDI FELICE	24241189059	cofinaziato FEASR
1644	Reg. Puglia - Serv. Prov. Agric. di Foggia	LOMBARDI ISABELLA	24240844084	cofinaziato FEASR
1645	Reg. Puglia - Serv. Prov. Agric. di Bari	LOMBARDI MATTEO	24240268011	cofinaziato FEASR
1646	Reg. Puglia - Serv. Prov. Agric. di Foggia	LOMBARDI TOMMASO	24241263813	cofinaziato FEASR
1647	Reg. Puglia - Serv. Prov. Agric. di Bari	LOMBARDI VINCENZO	24240994012	cofinaziato FEASR
1648	Reg. Puglia - Serv. Prov. Agric. di Bari	LOMURNO GIACOMO	24240904680	cofinaziato FEASR
1649	Reg. Puglia - Serv. Prov. Agric. di Bari	LOMURNO PASQUALE	24241442805	cofinaziato FEASR
1650	Reg. Puglia - Serv. Prov. Agric. di Bari	LONGO DONATO	24240775361	cofinaziato FEASR
1651	Reg. Puglia - Serv. Prov. Agric. di Foggia	LONGO GIUSEPPE	24241494129	cofinaziato FEASR
1652	Reg. Puglia - Serv. Prov. Agric. di Foggia	LONGO NICOLA	24241481795	cofinaziato FEASR
1653	Reg. Puglia - Serv. Prov. Agric. di Foggia	LONGO VALERIA	24241197573	cofinaziato FEASR
1654	Reg. Puglia - Serv. Prov. Agric. di Brindisi	LOPALCO COSIMO	24240850289	cofinaziato FEASR
1655	Reg. Puglia - Serv. Prov. Agric. di Bari	LOPANE ERASMO	24241422971	cofinaziato FEASR
1656	Reg. Puglia - Serv. Prov. Agric. di Bari	LOPANE LORENZO	24241269224	cofinaziato FEASR
1657	Reg. Puglia - Serv. Prov. Agric. di Bari	LOPANE ROBERTO SANTE	24241376508	cofinaziato FEASR
1658	Reg. Puglia - Serv. Prov. Agric. di Brindisi	LOPARCO GIUSEPPE	24241870450	cofinaziato FEASR
1659	Reg. Puglia - Serv. Prov. Agric. di Bari	LOPETUSO MARIAGRAZIA	24240932624	cofinaziato FEASR
1660	Reg. Puglia - Serv. Prov. Agric. di Bari	LOPOPOLO MARIO	24240942920	cofinaziato FEASR
1661	Reg. Puglia - Serv. Prov. Agric. di Brindisi	LOPORCARO COLONNA ROSA	24241235944	cofinaziato FEASR
1662	Reg. Puglia - Serv. Prov. Agric. di Bari	LOPORCARO GIOVANNI	24240931295	cofinaziato FEASR
1663	Reg. Puglia - Serv. Prov. Agric. di Foggia	LOPS FRANCESCO PAOLO	24241242353	cofinaziato FEASR
1664	Reg. Puglia - Serv. Prov. Agric. di Taranto	L'ORO DEL POZZO SAS DI SCARCIGLIA FRANCESCO SOC. AGRICOLA	24241455849	cofinaziato FEASR
1665	Reg. Puglia - Serv. Prov. Agric. di Taranto	LORUSSO DOMENICO	24241359363	cofinaziato FEASR
1666	Reg. Puglia - Serv. Prov. Agric. di Taranto	LORUSSO DONATO	24241521046	cofinaziato FEASR
1667	Reg. Puglia - Serv. Prov. Agric. di Bari	LORUSSO GERARDO	24240647958	cofinaziato FEASR
1668	Reg. Puglia - Serv. Prov. Agric. di Bari	LORUSSO GRAZIANA	24240971135	cofinaziato FEASR
1669	Reg. Puglia - Serv. Prov. Agric. di Bari	LORUSSO LUIGI	24241138056	cofinaziato FEASR
1670	Reg. Puglia - Serv. Prov. Agric. di Bari	LORUSSO MICHELE	24240908483	cofinaziato FEASR
1671	Reg. Puglia - Serv. Prov. Agric. di Brindisi	LORUSSO NICOLA	24241145135	cofinaziato FEASR
1672	Reg. Puglia - Serv. Prov. Agric. di Bari	LORUSSO NUNZIO	24241487065	cofinaziato FEASR
1673	Reg. Puglia - Serv. Prov. Agric. di Bari	LORUSSO ROSALIA	24241140912	cofinaziato FEASR
1674	Reg. Puglia - Serv. Prov. Agric. di Bari	LORUSSO ROSANNA	24241120591	cofinaziato FEASR
1675	Reg. Puglia - Serv. Prov. Agric. di Bari	LOSACCO SOCIETA' AGRICOLA S.R.L.S	24241217850	cofinaziato FEASR
1676	Reg. Puglia - Serv. Prov. Agric. di Bari	LOSITO ANTONIO	24241330604	cofinaziato FEASR
1677	Reg. Puglia - Serv. Prov. Agric. di Bari	LOSITO GIUSEPPE	24240995100	cofinaziato FEASR
1678	Reg. Puglia - Serv. Prov. Agric. di Taranto	LOSITO VINCENZO MARIO	24241264670	cofinaziato FEASR
1679	Reg. Puglia - Serv. Prov. Agric. di Taranto	LOSITO-BUONSANTI PAOLO	24241411594	cofinaziato FEASR
1680	Reg. Puglia - Serv. Prov. Agric. di Bari	LOSURDO ANNA	24241064591	cofinaziato FEASR
1681	Reg. Puglia - Serv. Prov. Agric. di Bari	LOSURDO EUSTACCHIO ANTONIO	24240841957	cofinaziato FEASR
1682	Reg. Puglia - Serv. Prov. Agric. di Bari	LOSURDO FRANCESCO	24241339357	cofinaziato FEASR
1683	Reg. Puglia - Serv. Prov. Agric. di Bari	LOSURDO GIUSEPPE	24240841932	cofinaziato FEASR
1684	Reg. Puglia - Serv. Prov. Agric. di Brindisi	LOTTI FEDERICA	24240654301	cofinaziato FEASR
1685	Reg. Puglia - Serv. Prov. Agric. di Bari	LOVAGLIO FRANCESCO	24241339183	cofinaziato FEASR
1686	Reg. Puglia - Serv. Prov. Agric. di Bari	LOVAGLIO MICHELE	24241249937	cofinaziato FEASR
1687	Reg. Puglia - Serv. Prov. Agric. di Bari	LOVASCIO ANTONIO	24241177450	cofinaziato FEASR

1688	Reg. Puglia - Serv. Prov. Agric. di Bari	LOVECCHIO RICCARDO FRANCESCO	24241332030	cofinaziato FEASR
1689	Reg. Puglia - Serv. Prov. Agric. di Foggia	LOVINO GRAZIANO	24241023985	cofinaziato FEASR
1690	Reg. Puglia - Serv. Prov. Agric. di Foggia	LOVINO ROCCO	24241023092	cofinaziato FEASR
1691	Reg. Puglia - Serv. Prov. Agric. di Bari	LOZITO MICHELE	24240951004	cofinaziato FEASR
1692	Reg. Puglia - Serv. Prov. Agric. di Bari	LOZITO VITO	24241143510	cofinaziato FEASR
1693	Reg. Puglia - Serv. Prov. Agric. di Foggia	LUBES GIOVANNI	24240996157	cofinaziato FEASR
1694	Reg. Puglia - Serv. Prov. Agric. di Foggia	LUBES MICHELE	24241229111	cofinaziato FEASR
1695	Reg. Puglia - Serv. Prov. Agric. di Bari	LUCENTE MICHELE	24240997817	cofinaziato FEASR
1696	Reg. Puglia - Serv. Prov. Agric. di Lecce	LUCERI COSIMO	24241283621	cofinaziato FEASR
1697	Reg. Puglia - Serv. Prov. Agric. di Foggia	LUCIANI VINCENZO	24241282995	cofinaziato FEASR
1698	Reg. Puglia - Serv. Prov. Agric. di Lecce	LUNA FRANCESCO	24241092741	cofinaziato FEASR
1699	Reg. Puglia - Serv. Prov. Agric. di Taranto	LUPO MARCO	24241168830	cofinaziato FEASR
1700	Reg. Puglia - Serv. Prov. Agric. di Bari	LUSITO GABRIELE	24241099985	cofinaziato FEASR
1701	Reg. Puglia - Serv. Prov. Agric. di Bari	M.S.T. GESTIONE INTEGRATA SOCIETA' AGRICOLA A R.L.S.	24241312453	cofinaziato FEASR
1702	Reg. Puglia - Serv. Prov. Agric. di Foggia	MACCARONE MARIA GIUSEPPA	24241363829	cofinaziato FEASR
1703	Reg. Puglia - Serv. Prov. Agric. di Bari	MACCHIA ALBERTO	24240584094	cofinaziato FEASR
1704	Reg. Puglia - Serv. Prov. Agric. di Lecce	MACCHIA CHIUSA SOCIETA' AGRICOLA A RESPONSABILITA' LIMITATA	24241243559	cofinaziato FEASR
1705	Reg. Puglia - Serv. Prov. Agric. di Bari	MACCHIA DELLA GROTTA SOCIETA' AGRICOLA SEMPLICE	24241155084	cofinaziato FEASR
1706	Reg. Puglia - Serv. Prov. Agric. di Foggia	MACCHIAROLA FRANCESCO	24241438548	cofinaziato FEASR
1707	Reg. Puglia - Serv. Prov. Agric. di Bari	MACCHNIZ ANNA	24240911008	cofinaziato FEASR
1708	Reg. Puglia - Serv. Prov. Agric. di Bari	MACINO GIACOMINA	24240995126	cofinaziato FEASR
1709	Reg. Puglia - Serv. Prov. Agric. di Brindisi	MADAGHIELE ANGELO	24240873109	cofinaziato FEASR
1710	Reg. Puglia - Serv. Prov. Agric. di Brindisi	MADAGHIELE MIRIANA	24241294552	cofinaziato FEASR
1711	Reg. Puglia - Serv. Prov. Agric. di Bari	MADONNA DELL'ASSUNTA SOCIETA' SEMPLICE AGRICOLA	24241256007	cofinaziato FEASR
1712	Reg. Puglia - Serv. Prov. Agric. di Bari	MADRE TERRA DI COLUCCI GIUSEPPE E C. SOCIETA' SEMPLICE AGRICOLA	24240842955	cofinaziato FEASR
1713	Reg. Puglia - Serv. Prov. Agric. di Foggia	MADRETERRAPROJECT SOCIETA' AGRICOLA A RESPONSABILITA' LIMITATA'	24241324144	cofinaziato FEASR
1714	Reg. Puglia - Serv. Prov. Agric. di Foggia	MAFFIONE ANTONIO	24241280247	cofinaziato FEASR
1715	Reg. Puglia - Serv. Prov. Agric. di Foggia	MAFFIONE RUGGIERO	24241281476	cofinaziato FEASR
1716	Reg. Puglia - Serv. Prov. Agric. di Brindisi	MAGGI GIOVANNI	24241351956	cofinaziato FEASR
1717	Reg. Puglia - Serv. Prov. Agric. di Lecce	MAGGIULLI SILVIA PAOLA	24241005552	cofinaziato FEASR
1718	Reg. Puglia - Serv. Prov. Agric. di Brindisi	MAGLI PIETRO	24240860254	cofinaziato FEASR
1719	Reg. Puglia - Serv. Prov. Agric. di Bari	MAGLIETTI NICOLA	24240653584	cofinaziato FEASR
1720	Reg. Puglia - Serv. Prov. Agric. di Foggia	MAGNATI LINO SAMUELE	24241455070	cofinaziato FEASR
1721	Reg. Puglia - Serv. Prov. Agric. di Bari	MAGNIFICO ANGELO	24240377150	cofinaziato FEASR
1722	Reg. Puglia - Serv. Prov. Agric. di Bari	MAGNO RICCARDO	24241524891	cofinaziato FEASR
1723	Reg. Puglia - Serv. Prov. Agric. di Foggia	MAIELLARO MICHELE	24241460823	cofinaziato FEASR
1724	Reg. Puglia - Serv. Prov. Agric. di Bari	MAINO ISABELLA	24241373745	cofinaziato FEASR
1725	Reg. Puglia - Serv. Prov. Agric. di Bari	MAIULLARI VITANTONIO	24241456920	cofinaziato FEASR
1726	Reg. Puglia - Serv. Prov. Agric. di Taranto	MALAGNINO CATERINA DEBORA	24241258060	cofinaziato FEASR
1727	Reg. Puglia - Serv. Prov. Agric. di Bari	MALERBA ANTONIO	24240540898	cofinaziato FEASR
1728	Reg. Puglia - Serv. Prov. Agric. di Bari	MALERBA FRANCESCA	24240702100	cofinaziato FEASR
1729	Reg. Puglia - Serv. Prov. Agric. di Bari	MALERBA MARIA NUNZIA	24240330761	cofinaziato FEASR
1730	Reg. Puglia - Serv. Prov. Agric. di Bari	MALERBA TOMMASO	24241087584	cofinaziato FEASR
1731	Reg. Puglia - Serv. Prov. Agric. di Lecce	MALETESTA VINCENZO	24240856336	cofinaziato FEASR
1732	Reg. Puglia - Serv. Prov. Agric. di Bari	MALFEI SIMONA	24241168608	cofinaziato FEASR
1733	Reg. Puglia - Serv. Prov. Agric. di Foggia	MALLARDI ANTONIO	24241132745	cofinaziato FEASR
1734	Reg. Puglia - Serv. Prov. Agric. di Bari	MALLARDI FILIPPO	24240343848	cofinaziato FEASR

1735	Reg. Puglia - Serv. Prov. Agric. di Foggia	MALLARDI GIULIANO	24241090448	cofinaziato FEASR
1736	Reg. Puglia - Serv. Prov. Agric. di Lecce	MANCA GIULIO	24241239607	cofinaziato FEASR
1737	Reg. Puglia - Serv. Prov. Agric. di Lecce	MANCA RAFFAELE	24241402262	cofinaziato FEASR
1738	Reg. Puglia - Serv. Prov. Agric. di Lecce	MANCARELLA LAZZARO	24241043462	cofinaziato FEASR
1739	Reg. Puglia - Serv. Prov. Agric. di Lecce	MANCARELLA SANTO	24241344100	cofinaziato FEASR
1740	Reg. Puglia - Serv. Prov. Agric. di Bari	MANCINI MARINO DOMENICO	24241094796	cofinaziato FEASR
1741	Reg. Puglia - Serv. Prov. Agric. di Foggia	MANCINO CARMELA	24240804500	cofinaziato FEASR
1742	Reg. Puglia - Serv. Prov. Agric. di Foggia	MANCINO LUCIANO BIAGIO	24241247071	cofinaziato FEASR
1743	Reg. Puglia - Serv. Prov. Agric. di Brindisi	MANELLI FRANCESCO	24241358977	cofinaziato FEASR
1744	Reg. Puglia - Serv. Prov. Agric. di Brindisi	MANELLI LUCA	24241535533	cofinaziato FEASR
1745	Reg. Puglia - Serv. Prov. Agric. di Brindisi	MANELLI MARIA ANTONELLA	24240936153	cofinaziato FEASR
1746	Reg. Puglia - Serv. Prov. Agric. di Bari	MANENTI ZELINDA	24241292234	cofinaziato FEASR
1747	Reg. Puglia - Serv. Prov. Agric. di Bari	MANGANO DOMENICO	24240949750	cofinaziato FEASR
1748	Reg. Puglia - Serv. Prov. Agric. di Bari	MANGANO MICHELE	24240852152	cofinaziato FEASR
1749	Reg. Puglia - Serv. Prov. Agric. di Bari	MANGANO PINO	24240561209	cofinaziato FEASR
1750	Reg. Puglia - Serv. Prov. Agric. di Bari	MANGHISI PIETRO	24240537324	cofinaziato FEASR
1751	Reg. Puglia - Serv. Prov. Agric. di Lecce	MANGIA FRANCESCO	24241536580	cofinaziato FEASR
1752	Reg. Puglia - Serv. Prov. Agric. di Lecce	MANGIA GIOVANNI	24241035369	cofinaziato FEASR
1753	Reg. Puglia - Serv. Prov. Agric. di Lecce	MANGIA GIULIA	24241438357	cofinaziato FEASR
1754	Reg. Puglia - Serv. Prov. Agric. di Bari	MANGIALARDO ORONZO	24241284793	cofinaziato FEASR
1755	Reg. Puglia - Serv. Prov. Agric. di Lecce	MANGIALARDO VINCENZO	24241376599	cofinaziato FEASR
1756	Reg. Puglia - Serv. Prov. Agric. di Bari	MANGINELLI LUCIA	24241008606	cofinaziato FEASR
1757	Reg. Puglia - Serv. Prov. Agric. di Bari	MANGINI GIACOMO	24240656686	cofinaziato FEASR
1758	Reg. Puglia - Serv. Prov. Agric. di Bari	MANGINI SAVERIO	24241145986	cofinaziato FEASR
1759	Reg. Puglia - Serv. Prov. Agric. di Bari	MANICONE GIUSEPPE	24241146893	cofinaziato FEASR
1760	Reg. Puglia - Serv. Prov. Agric. di Lecce	MANIGLIO FRANCESCA	24241301050	cofinaziato FEASR
1761	Reg. Puglia - Serv. Prov. Agric. di Taranto	MANNARINI DAVIDE MARIA	24240129593	cofinaziato FEASR
1762	Reg. Puglia - Serv. Prov. Agric. di Taranto	MANSUETO CARMELO	24241446889	cofinaziato FEASR
1763	Reg. Puglia - Serv. Prov. Agric. di Bari	MANSUETO DONATO	24241306885	cofinaziato FEASR
1764	Reg. Puglia - Serv. Prov. Agric. di Bari	MANSUETO MICHELE	24241351576	cofinaziato FEASR
1765	Reg. Puglia - Serv. Prov. Agric. di Bari	MANSUETO MICHELE	24241452606	cofinaziato FEASR
1766	Reg. Puglia - Serv. Prov. Agric. di Foggia	MANZULLI ORONZO	24240980342	cofinaziato FEASR
1767	Reg. Puglia - Serv. Prov. Agric. di Taranto	MAPPA VITO ANTONIO	24241248343	cofinaziato FEASR
1768	Reg. Puglia - Serv. Prov. Agric. di Taranto	MARAGLINO ELIANA	24241476555	cofinaziato FEASR
1769	Reg. Puglia - Serv. Prov. Agric. di Taranto	MARANGI DANIELA	24241535517	cofinaziato FEASR
1770	Reg. Puglia - Serv. Prov. Agric. di Brindisi	MARANGIO FEDERICA	24240712976	cofinaziato FEASR
1771	Reg. Puglia - Serv. Prov. Agric. di Brindisi	MARANGIO MICHELA MARIA	24240710962	cofinaziato FEASR
1772	Reg. Puglia - Serv. Prov. Agric. di Lecce	MARANGOLO AMEDEO	24241386028	cofinaziato FEASR
1773	Reg. Puglia - Serv. Prov. Agric. di Taranto	MARASCO ANTONIO CARMELO	24241096668	cofinaziato FEASR
1774	Reg. Puglia - Serv. Prov. Agric. di Lecce	MARASCO ARIANNA	24240734145	cofinaziato FEASR
1775	Reg. Puglia - Serv. Prov. Agric. di Bari	MARAZIA LEONARDO	24241260702	cofinaziato FEASR
1776	Reg. Puglia - Serv. Prov. Agric. di Bari	MARCARIO GIUSEPPE	24240481416	cofinaziato FEASR
1777	Reg. Puglia - Serv. Prov. Agric. di Foggia	MARCELLINO LUCA	24241235795	cofinaziato FEASR
1778	Reg. Puglia - Serv. Prov. Agric. di Foggia	MARCHESANO FELICE	24241327865	cofinaziato FEASR
1779	Reg. Puglia - Serv. Prov. Agric. di Foggia	MARCHESANO LORENZO	24241383199	cofinaziato FEASR
1780	Reg. Puglia - Serv. Prov. Agric. di Brindisi	MARCHESINA SOCIETA' AGRICOLA A RESPONSABILITA' LIMITATA	24241419456	cofinaziato FEASR
1781	Reg. Puglia - Serv. Prov. Agric. di Bari	MARCHETTI LUIGI	24241269901	cofinaziato FEASR

1782	Reg. Puglia - Serv. Prov. Agric. di Brindisi	MARCONE VITTORIA	24241262260	cofinaziato FEASR
1783	Reg. Puglia - Serv. Prov. Agric. di Brindisi	MARGHERITI SALVATORE	24241372473	cofinaziato FEASR
1784	Reg. Puglia - Serv. Prov. Agric. di Taranto	MARGHERITI VINCENZO GIUSEPPE	24241373588	cofinaziato FEASR
1785	Reg. Puglia - Serv. Prov. Agric. di Lecce	MARGIOTTA MARIA GAETANA	24241397652	cofinaziato FEASR
1786	Reg. Puglia - Serv. Prov. Agric. di Lecce	MARIANO AGOSTINO	24240961508	cofinaziato FEASR
1787	Reg. Puglia - Serv. Prov. Agric. di Lecce	MARIANO ARILIANA	24241511336	cofinaziato FEASR
1788	Reg. Puglia - Serv. Prov. Agric. di Lecce	MARIANO CLAUDIA	24240787887	cofinaziato FEASR
1789	Reg. Puglia - Serv. Prov. Agric. di Lecce	MARIANO MARCO	24240564583	cofinaziato FEASR
1790	Reg. Puglia - Serv. Prov. Agric. di Lecce	MARIANO PIETRO GIORGIO	24241525393	cofinaziato FEASR
1791	Reg. Puglia - Serv. Prov. Agric. di Foggia	MARINACCI ANGELO	24241470319	cofinaziato FEASR
1792	Reg. Puglia - Serv. Prov. Agric. di Foggia	MARINACCI VINCENZO	24241470756	cofinaziato FEASR
1793	Reg. Puglia - Serv. Prov. Agric. di Foggia	MARINACCIO ANTONIO	24240983361	cofinaziato FEASR
1794	Reg. Puglia - Serv. Prov. Agric. di Foggia	MARINARO DAMIANO	24241214188	cofinaziato FEASR
1795	Reg. Puglia - Serv. Prov. Agric. di Foggia	MARINARO LUIGI PIO	24241442185	cofinaziato FEASR
1796	Reg. Puglia - Serv. Prov. Agric. di Foggia	MARINARO LUIGI PIO	24241193267	cofinaziato FEASR
1797	Reg. Puglia - Serv. Prov. Agric. di Foggia	MARINARO MATTEO	24241214253	cofinaziato FEASR
1798	Reg. Puglia - Serv. Prov. Agric. di Foggia	MARINARO VINCENZO	24241214329	cofinaziato FEASR
1799	Reg. Puglia - Serv. Prov. Agric. di Bari	MARINELLI GIUSEPPE	24240646570	cofinaziato FEASR
1800	Reg. Puglia - Serv. Prov. Agric. di Bari	MARINELLI GIUSEPPE	24241246180	cofinaziato FEASR
1801	Reg. Puglia - Serv. Prov. Agric. di Bari	MARINELLI MARCO	24241394469	cofinaziato FEASR
1802	Reg. Puglia - Serv. Prov. Agric. di Bari	MARINELLI MARTA	24241142520	cofinaziato FEASR
1803	Reg. Puglia - Serv. Prov. Agric. di Foggia	MARINI GENNARINO	24241460500	cofinaziato FEASR
1804	Reg. Puglia - Serv. Prov. Agric. di Foggia	MARINO STEFANIA	24240673335	cofinaziato FEASR
1805	Reg. Puglia - Serv. Prov. Agric. di Bari	MARMO ALESSANDRA	24241139872	cofinaziato FEASR
1806	Reg. Puglia - Serv. Prov. Agric. di Bari	MARMO MASSIMO	24241243401	cofinaziato FEASR
1807	Reg. Puglia - Serv. Prov. Agric. di Bari	MARRETTA LOREDANA	24241027572	cofinaziato FEASR
1808	Reg. Puglia - Serv. Prov. Agric. di Lecce	MARROCCO SANDRA	24241309400	cofinaziato FEASR
1809	Reg. Puglia - Serv. Prov. Agric. di Bari	MARRONE PASQUALE	24240374967	cofinaziato FEASR
1810	Reg. Puglia - Serv. Prov. Agric. di Bari	MARRULLI DANIELA	24241235357	cofinaziato FEASR
1811	Reg. Puglia - Serv. Prov. Agric. di Lecce	MARSELLA VALENTINA	24241450345	cofinaziato FEASR
1812	Reg. Puglia - Serv. Prov. Agric. di Lecce	MARTELLA ORONZO	24241237130	cofinaziato FEASR
1813	Reg. Puglia - Serv. Prov. Agric. di Foggia	MARTELLA RAFFAELLA	24240781609	cofinaziato FEASR
1814	Reg. Puglia - Serv. Prov. Agric. di Lecce	MARTI MARTINO	24241456649	cofinaziato FEASR
1815	Reg. Puglia - Serv. Prov. Agric. di Lecce	MARTI VINCENZO	24241456383	cofinaziato FEASR
1816	Reg. Puglia - Serv. Prov. Agric. di Bari	MARTIELLI VITO ANTONIO	24240275362	cofinaziato FEASR
1817	Reg. Puglia - Serv. Prov. Agric. di Lecce	MARTINA GIORGINA	24241470418	cofinaziato FEASR
1818	Reg. Puglia - Serv. Prov. Agric. di Lecce	MARTINA MARTINA AGOSTINO	24241469386	cofinaziato FEASR
1819	Reg. Puglia - Serv. Prov. Agric. di Bari	MARTINELLI ALESSANDRA	24241060516	cofinaziato FEASR
1820	Reg. Puglia - Serv. Prov. Agric. di Foggia	MARTINO GIULIANO	24241246149	cofinaziato FEASR
1821	Reg. Puglia - Serv. Prov. Agric. di Foggia	MARTINO PAOLO	24241448596	cofinaziato FEASR
1822	Reg. Puglia - Serv. Prov. Agric. di Lecce	MARTINO SOCIETA' COOPERATIVA SOCIALE AGRICOLA	24240406587	cofinaziato FEASR
1823	Reg. Puglia - Serv. Prov. Agric. di Brindisi	MARTUCCI ALESSANDRO AMEDEO	24241331636	cofinaziato FEASR
1824	Reg. Puglia - Serv. Prov. Agric. di Brindisi	MARTUCCI MICHELE	24241388958	cofinaziato FEASR
1825	Reg. Puglia - Serv. Prov. Agric. di Foggia	MARUCCI GIUSEPPE	24241370485	cofinaziato FEASR
1826	Reg. Puglia - Serv. Prov. Agric. di Foggia	MARUOTTI GIUSEPPE	24240621052	cofinaziato FEASR
1827	Reg. Puglia - Serv. Prov. Agric. di Bari	MARVULLI CIPRIANO	24240778373	cofinaziato FEASR
1828	Reg. Puglia - Serv. Prov. Agric. di Bari	MARVULLI FEDERICO	24240772855	cofinaziato FEASR

1829	Reg. Puglia - Serv. Prov. Agric. di Brindisi	MARZANO CARLO	24240904227	cofinaziato FEASR
1830	Reg. Puglia - Serv. Prov. Agric. di Lecce	MARZANO CORRADO	24240904524	cofinaziato FEASR
1831	Reg. Puglia - Serv. Prov. Agric. di Taranto	MARZIA ANTONIO	24241328624	cofinaziato FEASR
1832	Reg. Puglia - Serv. Prov. Agric. di Bari	MARZILIANO NICOLA	24241182823	cofinaziato FEASR
1833	Reg. Puglia - Serv. Prov. Agric. di Bari	MARZOCCA MAURIZIO	24241370063	cofinaziato FEASR
1834	Reg. Puglia - Serv. Prov. Agric. di Bari	MARZOCCA MICHELE	24240509307	cofinaziato FEASR
1835	Reg. Puglia - Serv. Prov. Agric. di Bari	MARZULLO FRANCESCO	24241320696	cofinaziato FEASR
1836	Reg. Puglia - Serv. Prov. Agric. di Bari	MASCIALE FRANCESCO	24240719773	cofinaziato FEASR
1837	Reg. Puglia - Serv. Prov. Agric. di Taranto	MASELLA FABIO	24241185321	cofinaziato FEASR
1838	Reg. Puglia - Serv. Prov. Agric. di Foggia	MASELLI ENZO	24241332014	cofinaziato FEASR
1839	Reg. Puglia - Serv. Prov. Agric. di Bari	MASI FRANCESCO COSIMO	24240325142	cofinaziato FEASR
1840	Reg. Puglia - Serv. Prov. Agric. di Bari	MASI VITTORIA	24241261312	cofinaziato FEASR
1841	Reg. Puglia - Serv. Prov. Agric. di Taranto	MASSAFRA GIUSEPPE	24241247840	cofinaziato FEASR
1842	Reg. Puglia - Serv. Prov. Agric. di Taranto	MASSARO GIANMARCO	24241368588	cofinaziato FEASR
1843	Reg. Puglia - Serv. Prov. Agric. di Foggia	MASSENZIO TERESA	24241314111	cofinaziato FEASR
1844	Reg. Puglia - Serv. Prov. Agric. di Bari	MASSERIA CALANDRELLA SOCIETA' AGRICOLA SRL UNIPERSONALE	24240923318	cofinaziato FEASR
1845	Reg. Puglia - Serv. Prov. Agric. di Brindisi	MASSERIA CARRONE SAS SOCIETA AGRICOLA DI MAGLI CARLOTTA & C	24241247295	cofinaziato FEASR
1846	Reg. Puglia - Serv. Prov. Agric. di Bari	MASSERIA DEL MONTE SOCIETA' AGRICOLA S.S.	24240656942	cofinaziato FEASR
1847	Reg. Puglia - Serv. Prov. Agric. di Lecce	MASSERIA DELL'ANGELO SOCIETA' AGRICOLA A R.L.	24241257153	cofinaziato FEASR
1848	Reg. Puglia - Serv. Prov. Agric. di Bari	MASSERIA GALIETTI SOCIETA' AGRICOLA SEMPLICE	24241091248	cofinaziato FEASR
1849	Reg. Puglia - Serv. Prov. Agric. di Bari	MASSERIA GIGANTE SOCIETA' AGRICOLA S.R.L.	24240469338	cofinaziato FEASR
1850	Reg. Puglia - Serv. Prov. Agric. di Bari	MASSERIA GIRARDI SOCIETA' AGRICOLA SRL	24241230812	cofinaziato FEASR
1851	Reg. Puglia - Serv. Prov. Agric. di Bari	MASSERIA LE PIANELLE SOCIETA' AGRICOLA DI CISTERNINO ANTONELLA, GIUSEPPE E GIOVANNI S.N.C.	24241156934	cofinaziato FEASR
1852	Reg. Puglia - Serv. Prov. Agric. di Bari	MASSERIA LO SCHIAVETTO SOCIETA' AGRICOLA SEMPLICE	24241391085	cofinaziato FEASR
1853	Reg. Puglia - Serv. Prov. Agric. di Bari	MASSERIA MARROCCOLI SOCIETA' AGRICOLA A RRESPONSABILITA' LIMITATA	24240958082	cofinaziato FEASR
1854	Reg. Puglia - Serv. Prov. Agric. di Bari	MASSERIA PINO SOCIETA' AGRICOLA SRL	24240894436	cofinaziato FEASR
1855	Reg. Puglia - Serv. Prov. Agric. di Bari	MASSERIA REGINA DELLA PACE DI MEDUGORJE-SOCIETA' AGRICOLA SRL	24240923425	cofinaziato FEASR
1856	Reg. Puglia - Serv. Prov. Agric. di Brindisi	MASSERIA SANTO SCALONE SOCIETA' AGRICOLA A RESPONSABILITA' LIMITATA	24241343516	cofinaziato FEASR
1857	Reg. Puglia - Serv. Prov. Agric. di Foggia	MASSERIA TRIGNO DI DOMENICO DI MONTE SOCIETA' AGRICOLA IN NOME COLLETTIVO	24241435890	cofinaziato FEASR
1858	Reg. Puglia - Serv. Prov. Agric. di Lecce	MASSERIE SALENTINE S.R.L. SOCIETA' AGRICOLA	24241326875	cofinaziato FEASR
1859	Reg. Puglia - Serv. Prov. Agric. di Bari	MASTRANDREA BARTOLOMEO	24241251347	cofinaziato FEASR
1860	Reg. Puglia - Serv. Prov. Agric. di Bari	MASTRANDREA PASQUA MARIA	24241229251	cofinaziato FEASR
1861	Reg. Puglia - Dip. Agric., Svil. Rur. ed Amb.	MASTRANGELO LUCIA	24241517762	cofinaziato FEASR
1862	Reg. Puglia - Serv. Prov. Agric. di Taranto	MASTRANGELO PIETRO	24240559567	cofinaziato FEASR
1863	Reg. Puglia - Serv. Prov. Agric. di Lecce	MASTRIA ANTONIO	24241183532	cofinaziato FEASR
1864	Reg. Puglia - Serv. Prov. Agric. di Bari	MASTRODONATO ANTONIO	24241337682	cofinaziato FEASR
1865	Reg. Puglia - Serv. Prov. Agric. di Bari	MASTROGIACOMO FLAVIA	24241137959	cofinaziato FEASR
1866	Reg. Puglia - Serv. Prov. Agric. di Lecce	MASTROLIA LUIGI	24241477660	cofinaziato FEASR
1867	Reg. Puglia - Serv. Prov. Agric. di Foggia	MASTROLORITO MICHELE	24241438787	cofinaziato FEASR
1868	Reg. Puglia - Serv. Prov. Agric. di Bari	MASTRONARDI PAOLO	24241145457	cofinaziato FEASR
1869	Reg. Puglia - Serv. Prov. Agric. di Bari	MASTRONARDI PAOLO	24240591321	cofinaziato FEASR
1870	Reg. Puglia - Serv. Prov. Agric. di Bari	MASTRONARDI PIERFABIO	24240843078	cofinaziato FEASR
1871	Reg. Puglia - Serv. Prov. Agric. di Taranto	MASTRONUZZI GIOVANNI	24241350222	cofinaziato FEASR
1872	Reg. Puglia - Serv. Prov. Agric. di Bari	MASTRORILLI MICHELE	24240490045	cofinaziato FEASR
1873	Reg. Puglia - Serv. Prov. Agric. di Bari	MASTROROCCO ELISA	24241481647	cofinaziato FEASR
1874	Reg. Puglia - Serv. Prov. Agric. di Bari	MASTROROCCO PAOLO	24241139633	cofinaziato FEASR
1875	Reg. Puglia - Serv. Prov. Agric. di Bari	MASTROSERIO MARIA ANTONIETTA	24241281187	cofinaziato FEASR

1876	Reg. Puglia - Serv. Prov. Agric. di Bari	MASTROSERIO RAFFAELA	24240208678	cofinaziato FEASR
1877	Reg. Puglia - Serv. Prov. Agric. di Taranto	MASULLO UGO	24241295203	cofinaziato FEASR
1878	Reg. Puglia - Serv. Prov. Agric. di Foggia	MATARESE MARIA	24240632828	cofinaziato FEASR
1879	Reg. Puglia - Serv. Prov. Agric. di Taranto	MATARRESE GIUSEPPE	24241344514	cofinaziato FEASR
1880	Reg. Puglia - Serv. Prov. Agric. di Bari	MATARRESE SABINO	24241399203	cofinaziato FEASR
1881	Reg. Puglia - Serv. Prov. Agric. di Foggia	MATERA DOMENICO	24241378520	cofinaziato FEASR
1882	Reg. Puglia - Serv. Prov. Agric. di Taranto	MATERA LUCA	24241446624	cofinaziato FEASR
1883	Reg. Puglia - Serv. Prov. Agric. di Taranto	MATERA VITANTONIO	24241509389	cofinaziato FEASR
1884	Reg. Puglia - Serv. Prov. Agric. di Taranto	MATICHECCHIA CIRO	24240957902	cofinaziato FEASR
1885	Reg. Puglia - Serv. Prov. Agric. di Foggia	MATRELLA GIOACCHINO	24240590158	cofinaziato FEASR
1886	Reg. Puglia - Serv. Prov. Agric. di Foggia	MATRELLA SABINO	24241452713	cofinaziato FEASR
1887	Reg. Puglia - Serv. Prov. Agric. di Bari	MATTEUCCI MICHELE	24241526284	cofinaziato FEASR
1888	Reg. Puglia - Serv. Prov. Agric. di Bari	MATTIA FRANCESCO	24241299148	cofinaziato FEASR
1889	Reg. Puglia - Serv. Prov. Agric. di Bari	MATTIACE & C SOC SEM AGRICOLA	24240215152	cofinaziato FEASR
1890	Reg. Puglia - Serv. Prov. Agric. di Foggia	MAURIELLO PASQUALE	24241108257	cofinaziato FEASR
1891	Reg. Puglia - Serv. Prov. Agric. di Lecce	MAURO MAURA	24241253681	cofinaziato FEASR
1892	Reg. Puglia - Serv. Prov. Agric. di Bari	MAZZARELLA GIOVANNI	24241170836	cofinaziato FEASR
1893	Reg. Puglia - Serv. Prov. Agric. di Lecce	MAZZARELLA SETTIMIO	24241221522	cofinaziato FEASR
1894	Reg. Puglia - Serv. Prov. Agric. di Bari	MAZZEO ANGELO	24241098227	cofinaziato FEASR
1895	Reg. Puglia - Serv. Prov. Agric. di Foggia	MAZZEO GIUSEPPE CARMELO MARIA PIO	24241070259	cofinaziato FEASR
1896	Reg. Puglia - Serv. Prov. Agric. di Bari	MAZZONE MARIANNA	24240539833	cofinaziato FEASR
1897	Reg. Puglia - Serv. Prov. Agric. di Bari	MAZZONE SOCIETA' AGRICOLA S.A.S. DI LUCIANA DI TERLIZZI & C.	24241165562	cofinaziato FEASR
1898	Reg. Puglia - Serv. Prov. Agric. di Lecce	MELCARNE PAOLA	24241364645	cofinaziato FEASR
1899	Reg. Puglia - Serv. Prov. Agric. di Lecce	MELE ANTONELLA	24241529585	cofinaziato FEASR
1900	Reg. Puglia - Serv. Prov. Agric. di Taranto	MELE GIUSEPPE	24241277367	cofinaziato FEASR
1901	Reg. Puglia - Serv. Prov. Agric. di Lecce	MELILEO ANDREA	24241034479	cofinaziato FEASR
1902	Reg. Puglia - Serv. Prov. Agric. di Foggia	MELILLO ELVIRA	24241028729	cofinaziato FEASR
1903	Reg. Puglia - Serv. Prov. Agric. di Bari	MELIOTA NICOLA	24240790048	cofinaziato FEASR
1904	Reg. Puglia - Serv. Prov. Agric. di Lecce	MELORIO GABRIELE	24241386200	cofinaziato FEASR
1905	Reg. Puglia - Serv. Prov. Agric. di Bari	MEMOLA TOMMASO	24241117373	cofinaziato FEASR
1906	Reg. Puglia - Serv. Prov. Agric. di Bari	MENA ANGELA	24241290964	cofinaziato FEASR
1907	Reg. Puglia - Serv. Prov. Agric. di Foggia	MENNEA MARIA ANGELA	24241525179	cofinaziato FEASR
1908	Reg. Puglia - Serv. Prov. Agric. di Foggia	MENNUNI FEDERICO	24241228063	cofinaziato FEASR
1909	Reg. Puglia - Serv. Prov. Agric. di Brindisi	MENOLASCINA MICHELE	24241526227	cofinaziato FEASR
1910	Reg. Puglia - Serv. Prov. Agric. di Bari	MERCADANTE VITO	24240618157	cofinaziato FEASR
1911	Reg. Puglia - Serv. Prov. Agric. di Foggia	MERCURI CARMINE	24241017342	cofinaziato FEASR
1912	Reg. Puglia - Serv. Prov. Agric. di Foggia	MERCURI FILOMENA	24241467133	cofinaziato FEASR
1913	Reg. Puglia - Serv. Prov. Agric. di Bari	MERCURIO VITO	24240503227	cofinaziato FEASR
1914	Reg. Puglia - Serv. Prov. Agric. di Lecce	MERO ANTONIO	24241071208	cofinaziato FEASR
1915	Reg. Puglia - Serv. Prov. Agric. di Taranto	MERO SALVATORE	24241263425	cofinaziato FEASR
1916	Reg. Puglia - Serv. Prov. Agric. di Lecce	MEROLA ANTONIO	24240967182	cofinaziato FEASR
1917	Reg. Puglia - Serv. Prov. Agric. di Bari	META RESORTS S.R.L.	24240909754	cofinaziato FEASR
1918	Reg. Puglia - Dip. Agric., Svil. Rur. ed Amb.	MEULI DONATELLA	24241514991	cofinaziato FEASR
1919	Reg. Puglia - Serv. Prov. Agric. di Bari	MEULI SAVERIO	24241387778	cofinaziato FEASR
1920	Reg. Puglia - Serv. Prov. Agric. di Bari	MEZZAPESA GIOVANNI	24240344564	cofinaziato FEASR
1921	Reg. Puglia - Serv. Prov. Agric. di Bari	MEZZAPESA MARIA VINCENZA	24241231794	cofinaziato FEASR
1922	Reg. Puglia - Serv. Prov. Agric. di Bari	MEZZAPESA ROSA	24241406057	cofinaziato FEASR

1923	Reg. Puglia - Serv. Prov. Agric. di Brindisi	MICCOLI DONATA	24241370287	cofinaziato FEASR
1924	Reg. Puglia - Serv. Prov. Agric. di Bari	MICCOLIS ANGELO	24240642579	cofinaziato FEASR
1925	Reg. Puglia - Serv. Prov. Agric. di Bari	MICCOLIS ANNA	24241286962	cofinaziato FEASR
1926	Reg. Puglia - Serv. Prov. Agric. di Taranto	MICCOLIS COSIMO	24241364801	cofinaziato FEASR
1927	Reg. Puglia - Serv. Prov. Agric. di Taranto	MICCOLIS GIANLUIGI	24241337708	cofinaziato FEASR
1928	Reg. Puglia - Serv. Prov. Agric. di Bari	MICCOLIS ONOFRIO	24241293273	cofinaziato FEASR
1929	Reg. Puglia - Dip. Agric., Svil. Rur. ed Amb.	MICCOLIS PAOLO	24241150754	cofinaziato FEASR
1930	Reg. Puglia - Serv. Prov. Agric. di Lecce	MIGHALI FERNANDA	24241488287	cofinaziato FEASR
1931	Reg. Puglia - Serv. Prov. Agric. di Lecce	MIGLIETTA GIOVANNI	24241163625	cofinaziato FEASR
1932	Reg. Puglia - Serv. Prov. Agric. di Lecce	MIGLIETTA LUIGI	24240922799	cofinaziato FEASR
1933	Reg. Puglia - Serv. Prov. Agric. di Bari	MIGLIONICO ANGELA	24241270958	cofinaziato FEASR
1934	Reg. Puglia - Serv. Prov. Agric. di Bari	MILANO AGNESE	24241364579	cofinaziato FEASR
1935	Reg. Puglia - Serv. Prov. Agric. di Bari	MILANO FILIPPO	24240551069	cofinaziato FEASR
1936	Reg. Puglia - Serv. Prov. Agric. di Bari	MILANO MARIA CHIARA	24241222231	cofinaziato FEASR
1937	Reg. Puglia - Serv. Prov. Agric. di Bari	MILILLO FRANCESCO	24241518935	cofinaziato FEASR
1938	Reg. Puglia - Serv. Prov. Agric. di Foggia	MIMMO-SANTORO FILOMENA	24241457126	cofinaziato FEASR
1939	Reg. Puglia - Serv. Prov. Agric. di Bari	MINAFRA ORNELLA	24241454743	cofinaziato FEASR
1940	Reg. Puglia - Serv. Prov. Agric. di Foggia	MINCHILLO VINCENZO	24241453331	cofinaziato FEASR
1941	Reg. Puglia - Serv. Prov. Agric. di Bari	MINCUZZI GAETANO	24240568188	cofinaziato FEASR
1942	Reg. Puglia - Serv. Prov. Agric. di Taranto	MINEI ANGELO	24241385186	cofinaziato FEASR
1943	Reg. Puglia - Serv. Prov. Agric. di Bari	MINENNA ANTONIO	24241151141	cofinaziato FEASR
1944	Reg. Puglia - Serv. Prov. Agric. di Bari	MINENNA ANTONIO	24241138221	cofinaziato FEASR
1945	Reg. Puglia - Serv. Prov. Agric. di Bari	MINENNA DOMENICO	24241254689	cofinaziato FEASR
1946	Reg. Puglia - Serv. Prov. Agric. di Bari	MINENNA EMANUELE	24241141977	cofinaziato FEASR
1947	Reg. Puglia - Serv. Prov. Agric. di Bari	MINENNA FRANCESCO	24241359439	cofinaziato FEASR
1948	Reg. Puglia - Serv. Prov. Agric. di Bari	MINENNA FRANCESCO	24241148758	cofinaziato FEASR
1949	Reg. Puglia - Serv. Prov. Agric. di Bari	MINENNA GIULIETTA	24241171495	cofinaziato FEASR
1950	Reg. Puglia - Dip. Agric., Svil. Rur. ed Amb.	MINENNA GIUSEPPE	24240979930	cofinaziato FEASR
1951	Reg. Puglia - Serv. Prov. Agric. di Lecce	MINERVA LUCIA GIUSEPPA	24241283944	cofinaziato FEASR
1952	Reg. Puglia - Serv. Prov. Agric. di Bari	MINERVA SOCIETA' AGRICOLA SEMPLICE	24241325455	cofinaziato FEASR
1953	Reg. Puglia - Serv. Prov. Agric. di Bari	MINOIA MARIA LAURA	24240881466	cofinaziato FEASR
1954	Reg. Puglia - Serv. Prov. Agric. di Foggia	MIPA AGRICOLA S.S. DI MICHELE RUBERTO E C.	24241227776	cofinaziato FEASR
1955	Reg. Puglia - Serv. Prov. Agric. di Bari	MIRAGLIA CATERINA	24241008630	cofinaziato FEASR
1956	Reg. Puglia - Serv. Prov. Agric. di Bari	MIRAGLINO DAMIANO	24241416213	cofinaziato FEASR
1957	Reg. Puglia - Serv. Prov. Agric. di Bari	MIRRA GIUSEPPE	24240217059	cofinaziato FEASR
1958	Reg. Puglia - Serv. Prov. Agric. di Bari	MISCIAGNA FRANCESCO	24241061597	cofinaziato FEASR
1959	Reg. Puglia - Serv. Prov. Agric. di Foggia	MISCIO NUNZIATA	24241419688	cofinaziato FEASR
1960	Reg. Puglia - Serv. Prov. Agric. di Foggia	MISCIO SANTINA	24241394337	cofinaziato FEASR
1961	Reg. Puglia - Serv. Prov. Agric. di Foggia	MISCIO TERESA	24241381482	cofinaziato FEASR
1962	Reg. Puglia - Serv. Prov. Agric. di Foggia	MISOTTI LUCIA	24241353770	cofinaziato FEASR
1963	Reg. Puglia - Serv. Prov. Agric. di Bari	MITAROTONDA GIUSEPPE	24240639831	cofinaziato FEASR
1964	Reg. Puglia - Serv. Prov. Agric. di Bari	MITAROTONDA GIUSEPPE MASSIMINO	24241481837	cofinaziato FEASR
1965	Reg. Puglia - Serv. Prov. Agric. di Bari	MITAROTONDA LEONARDO	24241149723	cofinaziato FEASR
1966	Reg. Puglia - Serv. Prov. Agric. di Lecce	MITELLO PAOLO	24241399336	cofinaziato FEASR
1967	Reg. Puglia - Serv. Prov. Agric. di Bari	MITRANI GABRIELE	24240492033	cofinaziato FEASR
1968	Reg. Puglia - Serv. Prov. Agric. di Bari	MODUGNO EMANUELE	24240935429	cofinaziato FEASR
1969	Reg. Puglia - Serv. Prov. Agric. di Bari	MODUGNO LEONARDO GERARDO ANTONIO	24240940064	cofinaziato FEASR

1970	Reg. Puglia - Serv. Prov. Agric. di Bari	MODUGNO MARIAGRAZIA	24241277417	cofinaziato FEASR
1971	Reg. Puglia - Serv. Prov. Agric. di Bari	MOFFA MARIA	24241276039	cofinaziato FEASR
1972	Reg. Puglia - Serv. Prov. Agric. di Foggia	MOFFA SALVATORE	24241262070	cofinaziato FEASR
1973	Reg. Puglia - Serv. Prov. Agric. di Foggia	MOGAVERO COSTANZO	24241497874	cofinaziato FEASR
1974	Reg. Puglia - Dip. Agric., Svil. Rur. ed Amb.	MONACO COSIMO	24241311208	cofinaziato FEASR
1975	Reg. Puglia - Serv. Prov. Agric. di Foggia	MONACO MICHELA	24241417229	cofinaziato FEASR
1976	Reg. Puglia - Serv. Prov. Agric. di Foggia	MONACO ROCCO	24240788117	cofinaziato FEASR
1977	Reg. Puglia - Serv. Prov. Agric. di Bari	MONDELLI FRANCESCO	24241142918	cofinaziato FEASR
1978	Reg. Puglia - Serv. Prov. Agric. di Bari	MONDELLI FRANCESCO	24241349356	cofinaziato FEASR
1979	Reg. Puglia - Serv. Prov. Agric. di Bari	MONDELLI TERESA	24240268755	cofinaziato FEASR
1980	Reg. Puglia - Serv. Prov. Agric. di Brindisi	MONETTI GIOVANNA DONATA	24241330307	cofinaziato FEASR
1981	Reg. Puglia - Serv. Prov. Agric. di Taranto	MONGELLI FRANCESCA	24241368919	cofinaziato FEASR
1982	Reg. Puglia - Serv. Prov. Agric. di Bari	MONGELLI FRANCESCO	24241063791	cofinaziato FEASR
1983	Reg. Puglia - Serv. Prov. Agric. di Bari	MONGELLI RAFFAELE EMANUELE	24241106095	cofinaziato FEASR
1984	Reg. Puglia - Serv. Prov. Agric. di Foggia	MONGELLUZZI ALDO BRUNO	24241265768	cofinaziato FEASR
1985	Reg. Puglia - Serv. Prov. Agric. di Lecce	MONGIO' SALVATORE	24240906032	cofinaziato FEASR
1986	Reg. Puglia - Serv. Prov. Agric. di Lecce	MONOSI GIUSEPPE ANTONIO DOMENICO	24241169788	cofinaziato FEASR
1987	Reg. Puglia - Serv. Prov. Agric. di Lecce	MONOSI STEFANIA	24241320381	cofinaziato FEASR
1988	Reg. Puglia - Serv. Prov. Agric. di Foggia	MONTAGANO UMBERTO	24241325141	cofinaziato FEASR
1989	Reg. Puglia - Serv. Prov. Agric. di Lecce	MONTAGNA GIOVANNI LUIGI	24241496223	cofinaziato FEASR
1990	Reg. Puglia - Dip. Agric., Svil. Rur. ed Amb.	MONTANARO MARIA CONCETTA	24241518117	cofinaziato FEASR
1991	Reg. Puglia - Serv. Prov. Agric. di Bari	MONTE MICHELE	24240579698	cofinaziato FEASR
1992	Reg. Puglia - Serv. Prov. Agric. di Lecce	MONTECATO SOCIETA' SEMPLICE AGRICOLA	24241350297	cofinaziato FEASR
1993	Reg. Puglia - Serv. Prov. Agric. di Brindisi	MONTEDURO FABIO	24240745984	cofinaziato FEASR
1994	Reg. Puglia - Serv. Prov. Agric. di Bari	MONTEPELOSO GIUSEPPE	24241168707	cofinaziato FEASR
1995	Reg. Puglia - Serv. Prov. Agric. di Foggia	MONTI ANTONIO	24240963819	cofinaziato FEASR
1996	Reg. Puglia - Serv. Prov. Agric. di Taranto	MONTIDORO SOCIETA' SEMPLICE DI MARIANGELA & GIUSEPPE LANEVE SOCIETA' AGRICOLA	24241364553	cofinaziato FEASR
1997	Reg. Puglia - Serv. Prov. Agric. di Bari	MONTRONE TIZIANA	24241070200	cofinaziato FEASR
1998	Reg. Puglia - Serv. Prov. Agric. di Bari	MORAGLIA ROSA	24241080209	cofinaziato FEASR
1999	Reg. Puglia - Serv. Prov. Agric. di Bari	MORAMARCO GIOACCHINO	24241242270	cofinaziato FEASR
2000	Reg. Puglia - Serv. Prov. Agric. di Bari	MOREA ANTONIA MARIA	24241008655	cofinaziato FEASR
2001	Reg. Puglia - Serv. Prov. Agric. di Bari	MOREA ONOFRIO	24241182724	cofinaziato FEASR
2002	Reg. Puglia - Sez. Foreste. Sede Prov di Lecce	MORELLI ADRIANO	24241390046	cofinaziato FEASR
2003	Reg. Puglia - Serv. Prov. Agric. di Lecce	MORELLI GIUSEPPA	24240987693	cofinaziato FEASR
2004	Reg. Puglia - Serv. Prov. Agric. di Foggia	MOREO ANDREA	24240552760	cofinaziato FEASR
2005	Reg. Puglia - Serv. Prov. Agric. di Brindisi	MORETTO LUIGI	24241185800	cofinaziato FEASR
2006	Reg. Puglia - Serv. Prov. Agric. di Brindisi	MORFEO MARIA ANTONIETTA	24241216142	cofinaziato FEASR
2007	Reg. Puglia - Serv. Prov. Agric. di Taranto	MORI CLAUDIA	24240647164	cofinaziato FEASR
2008	Reg. Puglia - Serv. Prov. Agric. di Brindisi	MORLEO COSIMO	24241134923	cofinaziato FEASR
2009	Reg. Puglia - Serv. Prov. Agric. di Taranto	MORO PIETRO	24241219112	cofinaziato FEASR
2010	Reg. Puglia - Serv. Prov. Agric. di Foggia	MORRA FILOMENA	24240853820	cofinaziato FEASR
2011	Reg. Puglia - Serv. Prov. Agric. di Foggia	MOSCATELLI DANIELE	24241296466	cofinaziato FEASR
2012	Reg. Puglia - Serv. Prov. Agric. di Bari	MOSSA DOMENICA	24240717124	cofinaziato FEASR
2013	Reg. Puglia - Serv. Prov. Agric. di Bari	MUNDO FRANCESCO	24241414283	cofinaziato FEASR
2014	Reg. Puglia - Serv. Prov. Agric. di Bari	MUNNO PIETRO	24241163823	cofinaziato FEASR
2015	Reg. Puglia - Serv. Prov. Agric. di Bari	MUOLO NICOLA	24240480301	cofinaziato FEASR
2016	Reg. Puglia - Serv. Prov. Agric. di Bari	MURGOLO TERESA	24241141928	cofinaziato FEASR

2017	Reg. Puglia - Serv. Prov. Agric. di Brindisi	MUSA CARLO	24240912451	cofinaziato FEASR
2018	Reg. Puglia - Serv. Prov. Agric. di Foggia	MUSCARELLA GIOVANNI	24241338391	cofinaziato FEASR
2019	Reg. Puglia - Serv. Prov. Agric. di Bari	MUSCATIELLO CRESCENZA	24241008713	cofinaziato FEASR
2020	Reg. Puglia - Serv. Prov. Agric. di Lecce	MUSCELLA CLAUDIO	24241286780	cofinaziato FEASR
2021	Reg. Puglia - Serv. Prov. Agric. di Foggia	MUSCETTOLA LORENZO	24241225796	cofinaziato FEASR
2022	Reg. Puglia - Serv. Prov. Agric. di Foggia	MUSCETTOLA LUIGI	24241214626	cofinaziato FEASR
2023	Reg. Puglia - Serv. Prov. Agric. di Bari	MUSCHITELLI SAVERIO	24240615278	cofinaziato FEASR
2024	Reg. Puglia - Serv. Prov. Agric. di Bari	MUSCHITIELLO CARMELA	24241309723	cofinaziato FEASR
2025	Reg. Puglia - Serv. Prov. Agric. di Bari	MUSCI GIUSEPPE	24241324763	cofinaziato FEASR
2026	Reg. Puglia - Serv. Prov. Agric. di Lecce	MUSIO CONCETTA	24240640060	cofinaziato FEASR
2027	Reg. Puglia - Serv. Prov. Agric. di Lecce	NACHIRA MARIA ANTONIA	24240820860	cofinaziato FEASR
2028	Reg. Puglia - Serv. Prov. Agric. di Bari	NAGLIERI & SGARAMELLA SOCIETA' AGRICOLA SEMPLICE	24240839563	cofinaziato FEASR
2029	Reg. Puglia - Serv. Prov. Agric. di Bari	NANOCCHIO PAMELA	24240942243	cofinaziato FEASR
2030	Reg. Puglia - Serv. Prov. Agric. di Bari	NAPOLETANO GIUSEPPE	24240779181	cofinaziato FEASR
2031	Reg. Puglia - Serv. Prov. Agric. di Bari	NAPOLI GIUSEPPE	24240740738	cofinaziato FEASR
2032	Reg. Puglia - Serv. Prov. Agric. di Foggia	NAPOLITANO MARIA	24241196534	cofinaziato FEASR
2033	Reg. Puglia - Serv. Prov. Agric. di Foggia	NARDELLA ANGELO	24241442797	cofinaziato FEASR
2034	Reg. Puglia - Serv. Prov. Agric. di Taranto	NARDELLI PIETRO ALESSIO	24240874420	cofinaziato FEASR
2035	Reg. Puglia - Serv. Prov. Agric. di Taranto	NARDONE FRANCESCO	24241424266	cofinaziato FEASR
2036	Reg. Puglia - Serv. Prov. Agric. di Foggia	NARDONE GIANVINCENZO	24240637496	cofinaziato FEASR
2037	Reg. Puglia - Serv. Prov. Agric. di Brindisi	NARDONE LINDA	24241243989	cofinaziato FEASR
2038	Reg. Puglia - Serv. Prov. Agric. di Brindisi	NATALIZI ZIZZI ROSANGELA	24241182260	cofinaziato FEASR
2039	Reg. Puglia - Serv. Prov. Agric. di Bari	NATUZZI ANGELA LILIANA	24240387126	cofinaziato FEASR
2040	Reg. Puglia - Serv. Prov. Agric. di Bari	NATUZZI RAFFAELE	24241187657	cofinaziato FEASR
2041	Reg. Puglia - Serv. Prov. Agric. di Taranto	NATUZZI ROCCO	24241361138	cofinaziato FEASR
2042	Reg. Puglia - Serv. Prov. Agric. di Bari	NATUZZI VITA MARIA	24241415090	cofinaziato FEASR
2043	Reg. Puglia - Serv. Prov. Agric. di Lecce	NAVE ROSA	24241398254	cofinaziato FEASR
2044	Reg. Puglia - Serv. Prov. Agric. di Lecce	NECO GABRIELE KEREMI	24241467323	cofinaziato FEASR
2045	Reg. Puglia - Serv. Prov. Agric. di Bari	NEGLIA PAOLO	24241210061	cofinaziato FEASR
2046	Reg. Puglia - Serv. Prov. Agric. di Lecce	NEGRO ALESSANDRO LUIGI	24241099811	cofinaziato FEASR
2047	Reg. Puglia - Serv. Prov. Agric. di Lecce	NEGRO ANTONIO	24241116029	cofinaziato FEASR
2048	Reg. Puglia - Serv. Prov. Agric. di Taranto	NELLI CLAUDIO	24241228246	cofinaziato FEASR
2049	Reg. Puglia - Serv. Prov. Agric. di Bari	NETTI STEFANO	24241133198	cofinaziato FEASR
2050	Reg. Puglia - Serv. Prov. Agric. di Bari	NETTI STEFANO	24241321199	cofinaziato FEASR
2051	Reg. Puglia - Serv. Prov. Agric. di Taranto	NETTIS FRANCESCO	24241347319	cofinaziato FEASR
2052	Reg. Puglia - Serv. Prov. Agric. di Bari	NETTIS GIUSEPPE	24241347764	cofinaziato FEASR
2053	Reg. Puglia - Serv. Prov. Agric. di Lecce	NEW OIL NEW LIFE COOPERATIVA AGRICOLA	24241186956	cofinaziato FEASR
2054	Reg. Puglia - Serv. Prov. Agric. di Taranto	NICASTRO ANNARITA	24241242536	cofinaziato FEASR
2055	Reg. Puglia - Serv. Prov. Agric. di Taranto	NICASTRO FRANCESCO	24241387059	cofinaziato FEASR
2056	Reg. Puglia - Serv. Prov. Agric. di Lecce	NICCHIARICO TOMMASO	24241035047	cofinaziato FEASR
2057	Reg. Puglia - Serv. Prov. Agric. di Brindisi	NIGRO ADDOLORATA	24240907279	cofinaziato FEASR
2058	Reg. Puglia - Serv. Prov. Agric. di Bari	NIGRO DOMENICO	24241257732	cofinaziato FEASR
2059	Reg. Puglia - Serv. Prov. Agric. di Brindisi	NIGRO MARIA VITTORIA	24241223775	cofinaziato FEASR
2060	Reg. Puglia - Serv. Prov. Agric. di Bari	NINIVAGGI FEDERICO	24241142942	cofinaziato FEASR
2061	Reg. Puglia - Serv. Prov. Agric. di Bari	NINIVAGGI GIOVANNA	24240875757	cofinaziato FEASR
2062	Reg. Puglia - Dip. Agric., Svil. Rur. ed Amb.	NITTI GIUSEPPE	24241517606	cofinaziato FEASR
2063	Reg. Puglia - Serv. Prov. Agric. di Bari	NITTI NICOLA	24241152099	cofinaziato FEASR

2064	Reg. Puglia - Serv. Prov. Agric. di Taranto	NOBILE MARIA ELISABETTA	24241323666	cofinaziato FEASR
2065	Reg. Puglia - Serv. Prov. Agric. di Bari	NOCCO ELISABETTA	24241493006	cofinaziato FEASR
2066	Reg. Puglia - Serv. Prov. Agric. di Bari	NOCCO GIUSEPPE	24241316306	cofinaziato FEASR
2067	Reg. Puglia - Serv. Prov. Agric. di Bari	NOCCO LEA	24241241959	cofinaziato FEASR
2068	Reg. Puglia - Serv. Prov. Agric. di Bari	NOCELLA FEDELE	24241126382	cofinaziato FEASR
2069	Reg. Puglia - Serv. Prov. Agric. di Bari	NOCELLA MICHELINA	24240980094	cofinaziato FEASR
2070	Reg. Puglia - Serv. Prov. Agric. di Foggia	NOTA VINCENZO	24241021948	cofinaziato FEASR
2071	Reg. Puglia - Serv. Prov. Agric. di Bari	NOTAR FARM SOCIETA' SEMPLICE AGRICOLA	24241493022	cofinaziato FEASR
2072	Reg. Puglia - Serv. Prov. Agric. di Foggia	NOTARANGELO PIETRO ANTONIO	24241385897	cofinaziato FEASR
2073	Reg. Puglia - Serv. Prov. Agric. di Bari	NOTARISTEFANO ARCANGELA CLAUDIA	24241136720	cofinaziato FEASR
2074	Reg. Puglia - Serv. Prov. Agric. di Taranto	NOTARISTEFANO GIANFRANCO	24241047497	cofinaziato FEASR
2075	Reg. Puglia - Serv. Prov. Agric. di Foggia	NOVAC NICOLETA AURA	24240694554	cofinaziato FEASR
2076	Reg. Puglia - Serv. Prov. Agric. di Bari	NOVIELLO MADDALENA	24241270909	cofinaziato FEASR
2077	Reg. Puglia - Serv. Prov. Agric. di Bari	NOVIELLO MICHELE	24240951889	cofinaziato FEASR
2078	Reg. Puglia - Serv. Prov. Agric. di Bari	NOVIELLO VITTORIA	24241509496	cofinaziato FEASR
2079	Reg. Puglia - Serv. Prov. Agric. di Foggia	NUOVA RESEGA SOC. SEMPLICE AGRICOLA	24241260645	cofinaziato FEASR
2080	Reg. Puglia - Serv. Prov. Agric. di Bari	NUZZACO VINCENZO	24240714964	cofinaziato FEASR
2081	Reg. Puglia - Serv. Prov. Agric. di Bari	NUZZI RAFFAELE	24241427533	cofinaziato FEASR
2082	Reg. Puglia - Serv. Prov. Agric. di Bari	NUZZI ROSA	24241172469	cofinaziato FEASR
2083	Reg. Puglia - Serv. Prov. Agric. di Lecce	NUZZO CARLA	24240126359	cofinaziato FEASR
2084	Reg. Puglia - Serv. Prov. Agric. di Lecce	NUZZO GIUSEPPE	24241260033	cofinaziato FEASR
2085	Reg. Puglia - Serv. Prov. Agric. di Lecce	NUZZO MARIA TERESA	24241168293	cofinaziato FEASR
2086	Reg. Puglia - Serv. Prov. Agric. di Taranto	NUZZO PASQUALE ALDO	24241253632	cofinaziato FEASR
2087	Reg. Puglia - Serv. Prov. Agric. di Foggia	NUZZO SERAFINO	24240958678	cofinaziato FEASR
2088	Reg. Puglia - Serv. Prov. Agric. di Bari	NUZZOLESE GEREMIA	24240716647	cofinaziato FEASR
2089	Reg. Puglia - Serv. Prov. Agric. di Bari	NUZZOLESE NICOLETTA	24241268747	cofinaziato FEASR
2090	Reg. Puglia - Serv. Prov. Agric. di Foggia	OBIETTIVO AGRICOLTURA S.S. AGRICOLA	24241470004	cofinaziato FEASR
2091	Reg. Puglia - Serv. Prov. Agric. di Foggia	OCCHICONE ANNA	24241334564	cofinaziato FEASR
2092	Reg. Puglia - Serv. Prov. Agric. di Taranto	OCCHILUPO SIMONE	24240458273	cofinaziato FEASR
2093	Reg. Puglia - Serv. Prov. Agric. di Taranto	OCCHINERO MARIA ANTONIETTA	24241356120	cofinaziato FEASR
2094	Reg. Puglia - Serv. Prov. Agric. di Bari	OCCHIOGROSSO DOMENICO	24240693994	cofinaziato FEASR
2095	Reg. Puglia - Serv. Prov. Agric. di Bari	OLDHAM CHARLES THOMAS	24241261304	cofinaziato FEASR
2096	Reg. Puglia - Serv. Prov. Agric. di Taranto	OLEARIA CHIERA S.R.L.	24240696641	cofinaziato FEASR
2097	Reg. Puglia - Serv. Prov. Agric. di Lecce	OLEIFICIO DE PASCALI DI DE PASCALI CLAUDIO DAMIANO & C. S.A.S.	24241243138	cofinaziato FEASR
2098	Reg. Puglia - Serv. Prov. Agric. di Foggia	OLIVIERI GIANPAOLO	24241265982	cofinaziato FEASR
2099	Reg. Puglia - Serv. Prov. Agric. di Bari	OLIVIERI MARIANNA	24241270552	cofinaziato FEASR
2100	Reg. Puglia - Serv. Prov. Agric. di Taranto	OLIVIERI TOMMASO	24241337724	cofinaziato FEASR
2101	Reg. Puglia - Serv. Prov. Agric. di Taranto	ORGANIZZAZIONE DI PRODUTTORI ORTOFRUTTICOLI GRUPPO TARULLI SOCIETA' CONSORTILE A R.L.	24241111772	cofinaziato FEASR
2102	Reg. Puglia - Serv. Prov. Agric. di Lecce	ORLANDO ALESSANDRA	24241528082	cofinaziato FEASR
2103	Reg. Puglia - Serv. Prov. Agric. di Foggia	ORLANDO FRANCESCO	24241454859	cofinaziato FEASR
2104	Reg. Puglia - Serv. Prov. Agric. di Foggia	ORLANDO FRANCESCO	24241126309	cofinaziato FEASR
2105	Reg. Puglia - Serv. Prov. Agric. di Lecce	ORLANDO GIACOMO	24240876458	cofinaziato FEASR
2106	Reg. Puglia - Serv. Prov. Agric. di Foggia	ORLANDO MATTEO	24241028653	cofinaziato FEASR
2107	Reg. Puglia - Serv. Prov. Agric. di Lecce	ORO VERDE SRL - SOCIETA' AGRICOLA	24241225002	cofinaziato FEASR
2108	Reg. Puglia - Serv. Prov. Agric. di Bari	ORSINI EZIA	24240405811	cofinaziato FEASR
2109	Reg. Puglia - Serv. Prov. Agric. di Bari	ORTENZIO MARIA LORENZA	24241107374	cofinaziato FEASR
2110	Reg. Puglia - Serv. Prov. Agric. di Lecce	ORTOFRUTTA SUD SRL	24241108190	cofinaziato FEASR

2111	Reg. Puglia - Serv. Prov. Agric. di Bari	ORTOFRUTTICOLA NITTI S.R.L.	24240277111	cofinaziato FEASR
2112	Reg. Puglia - Serv. Prov. Agric. di Foggia	ORTOVOLANTE SOCIETA' COOPERATIVA SOCIALE SIGLABILE IN: COOPERATIVA SOCIALE ORTOVOLANTE	24241485267	cofinaziato FEASR
2113	Reg. Puglia - Serv. Prov. Agric. di Foggia	ORTUSO DARIO	24240983353	cofinaziato FEASR
2114	Reg. Puglia - Serv. Prov. Agric. di Taranto	OSTILLIO GIANLUCA	24241269505	cofinaziato FEASR
2115	Reg. Puglia - Serv. Prov. Agric. di Brindisi	OSTUNI MARE S.R.L. SOCIETA' AGRICOLA	24241374271	cofinaziato FEASR
2116	Reg. Puglia - Serv. Prov. Agric. di Bari	OSTUNI MARIA	24240997569	cofinaziato FEASR
2117	Reg. Puglia - Serv. Prov. Agric. di Lecce	OTTINO SILVANA	24240795922	cofinaziato FEASR
2118	Reg. Puglia - Serv. Prov. Agric. di Bari	PACCIONE DOMENICO	24240989574	cofinaziato FEASR
2119	Reg. Puglia - Serv. Prov. Agric. di Brindisi	PACE ANGELA	24240860825	cofinaziato FEASR
2120	Reg. Puglia - Serv. Prov. Agric. di Brindisi	PACIFICO ANNA MARIA	24241336403	cofinaziato FEASR
2121	Reg. Puglia - Serv. Prov. Agric. di Foggia	PACILLI MARIO	24241028752	cofinaziato FEASR
2122	Reg. Puglia - Serv. Prov. Agric. di Foggia	PADULA PAOLA	24241120252	cofinaziato FEASR
2123	Reg. Puglia - Serv. Prov. Agric. di Taranto	PAGANO FRANCESCO	24241165687	cofinaziato FEASR
2124	Reg. Puglia - Serv. Prov. Agric. di Brindisi	PAGANO GIANFRANCO	24241067669	cofinaziato FEASR
2125	Reg. Puglia - Serv. Prov. Agric. di Lecce	PAGANO MARIANGELA	24241498674	cofinaziato FEASR
2126	Reg. Puglia - Serv. Prov. Agric. di Bari	PAGANO PAOLO	24241160225	cofinaziato FEASR
2127	Reg. Puglia - Serv. Prov. Agric. di Bari	PAGANO PAOLO	24241196773	cofinaziato FEASR
2128	Reg. Puglia - Serv. Prov. Agric. di Bari	PAGANO VINCENZO	24240323253	cofinaziato FEASR
2129	Reg. Puglia - Serv. Prov. Agric. di Lecce	PAGLIARA ROSA	24241419290	cofinaziato FEASR
2130	Reg. Puglia - Serv. Prov. Agric. di Taranto	PAGLIARULO GIOVANNI	24241346709	cofinaziato FEASR
2131	Reg. Puglia - Serv. Prov. Agric. di Foggia	PAGNOTTI CLAUDIA	24241143122	cofinaziato FEASR
2132	Reg. Puglia - Serv. Prov. Agric. di Bari	PAGONE NICOLA	24241367747	cofinaziato FEASR
2133	Reg. Puglia - Serv. Prov. Agric. di Lecce	PAIANO GIANPIERO	24241166917	cofinaziato FEASR
2134	Reg. Puglia - Serv. Prov. Agric. di Lecce	PAIANO MARIA LUCIA	24240746032	cofinaziato FEASR
2135	Reg. Puglia - Serv. Prov. Agric. di Lecce	PAIANO MAURIZIO	24241464874	cofinaziato FEASR
2136	Reg. Puglia - Serv. Prov. Agric. di Lecce	PAIANO ORNELLA	24240875898	cofinaziato FEASR
2137	Reg. Puglia - Serv. Prov. Agric. di Brindisi	PALADINI CHIARA	24240807453	cofinaziato FEASR
2138	Reg. Puglia - Serv. Prov. Agric. di Lecce	PALADINI DOMENICO	24241370766	cofinaziato FEASR
2139	Reg. Puglia - Serv. Prov. Agric. di Lecce	PALADINI MARIA LUISA	24241470152	cofinaziato FEASR
2140	Reg. Puglia - Serv. Prov. Agric. di Lecce	PALANO GIACOMO JOANNES	24241221886	cofinaziato FEASR
2141	Reg. Puglia - Serv. Prov. Agric. di Bari	PALASCIANO PASQUALE	24241387547	cofinaziato FEASR
2142	Reg. Puglia - Serv. Prov. Agric. di Foggia	PALATINO LUANA	24241076306	cofinaziato FEASR
2143	Reg. Puglia - Serv. Prov. Agric. di Bari	PALAZZO MICHELE	24241329275	cofinaziato FEASR
2144	Reg. Puglia - Serv. Prov. Agric. di Bari	PALERMO MARIA ANTONIETTA	24241252014	cofinaziato FEASR
2145	Reg. Puglia - Serv. Prov. Agric. di Bari	PALLADINO CARLO	24241469543	cofinaziato FEASR
2146	Reg. Puglia - Serv. Prov. Agric. di Bari	PALLADINO FRANCESCO	24241472349	cofinaziato FEASR
2147	Reg. Puglia - Serv. Prov. Agric. di Foggia	PALLADINO GAETANO	24240731059	cofinaziato FEASR
2148	Reg. Puglia - Serv. Prov. Agric. di Bari	PALLADINO MARIA	24241453463	cofinaziato FEASR
2149	Reg. Puglia - Serv. Prov. Agric. di Foggia	PALLOZZI GIOVANNI	24241232131	cofinaziato FEASR
2150	Reg. Puglia - Serv. Prov. Agric. di Foggia	PALMA PIERLUIGI	24241445246	cofinaziato FEASR
2151	Reg. Puglia - Serv. Prov. Agric. di Lecce	PALMA VITO	24241783414	cofinaziato FEASR
2152	Reg. Puglia - Dip. Agric., Svil. Rur. ed Amb.	PALMIERI CIRA FILOMENA	24241473487	cofinaziato FEASR
2153	Reg. Puglia - Serv. Prov. Agric. di Foggia	PALMIERI GIOVANNI	24241283522	cofinaziato FEASR
2154	Reg. Puglia - Serv. Prov. Agric. di Bari	PALMIERI GRAZIA MARIA ANTONIETTA	24241394873	cofinaziato FEASR
2155	Reg. Puglia - Dip. Agric., Svil. Rur. ed Amb.	PALMIERI MARIA	24240978718	cofinaziato FEASR
2156	Reg. Puglia - Serv. Prov. Agric. di Bari	PALMIERI VITO	24241261528	cofinaziato FEASR
2157	Reg. Puglia - Serv. Prov. Agric. di Bari	PALMIOTTO FRANCESCO	24240323865	cofinaziato FEASR

2158	Reg. Puglia - Serv. Prov. Agric. di Bari	PALMISANO ANTONIA	24240927178	cofinaziato FEASR
2159	Reg. Puglia - Serv. Prov. Agric. di Taranto	PALMISANO DONATO	24241135375	cofinaziato FEASR
2160	Reg. Puglia - Serv. Prov. Agric. di Taranto	PALMISANO SABINO	24241456375	cofinaziato FEASR
2161	Reg. Puglia - Serv. Prov. Agric. di Bari	PALOMBELLA ELISABETTA	24241215979	cofinaziato FEASR
2162	Reg. Puglia - Serv. Prov. Agric. di Bari	PALUMBO GIUSEPPE	24240503300	cofinaziato FEASR
2163	Reg. Puglia - Serv. Prov. Agric. di Bari	PALUMBO RAFFAELE	24240223289	cofinaziato FEASR
2164	Reg. Puglia - Serv. Prov. Agric. di Bari	PANARELLI MICHELINA	24241526318	cofinaziato FEASR
2165	Reg. Puglia - Serv. Prov. Agric. di Bari	PANEBIANCO MICHELE	24241399401	cofinaziato FEASR
2166	Reg. Puglia - Serv. Prov. Agric. di Bari	PANETTIERI IRENE	24240521419	cofinaziato FEASR
2167	Reg. Puglia - Serv. Prov. Agric. di Taranto	PANICO PASQUALE	24241401835	cofinaziato FEASR
2168	Reg. Puglia - Serv. Prov. Agric. di Foggia	PANNARALE GIUSEPPE	24241379429	cofinaziato FEASR
2169	Reg. Puglia - Serv. Prov. Agric. di Lecce	PANZANARI SOCIETA' SEMPLICE AGRICOLA	24241530344	cofinaziato FEASR
2170	Reg. Puglia - Serv. Prov. Agric. di Bari	PAOLICCHIO ISABELLA	24241238898	cofinaziato FEASR
2171	Reg. Puglia - Serv. Prov. Agric. di Foggia	PAOLILLO PIERLUIGI	24241028711	cofinaziato FEASR
2172	Reg. Puglia - Serv. Prov. Agric. di Foggia	PAPA CLAUDIO	24241457175	cofinaziato FEASR
2173	Reg. Puglia - Sez. Foreste. Sede Prov di Lecce	PAPA GIUSEPPE	24240863571	cofinaziato FEASR
2174	Reg. Puglia - Serv. Prov. Agric. di Lecce	PAPA PAGLIARDINI LUCA	24241369511	cofinaziato FEASR
2175	Reg. Puglia - Serv. Prov. Agric. di Foggia	PAPAGNI DELIA	24241263516	cofinaziato FEASR
2176	Reg. Puglia - Serv. Prov. Agric. di Bari	PAPAGNI GIAMBATTISTA	24241413335	cofinaziato FEASR
2177	Reg. Puglia - Serv. Prov. Agric. di Bari	PAPAGNI SERGIO	24241407865	cofinaziato FEASR
2178	Reg. Puglia - Serv. Prov. Agric. di Taranto	PAPAPIETRO PIETRO	24241293919	cofinaziato FEASR
2179	Reg. Puglia - Serv. Prov. Agric. di Foggia	PAPARELLA DAMIANO	24241020932	cofinaziato FEASR
2180	Reg. Puglia - Serv. Prov. Agric. di Foggia	PAPARELLA LEONARDO	24241027457	cofinaziato FEASR
2181	Reg. Puglia - Serv. Prov. Agric. di Bari	PAPARELLA PIETRO	24240909143	cofinaziato FEASR
2182	Reg. Puglia - Serv. Prov. Agric. di Foggia	PAPARELLA VINCENZO	24241498062	cofinaziato FEASR
2183	Reg. Puglia - Serv. Prov. Agric. di Foggia	PARABOLA TERESA	24241084011	cofinaziato FEASR
2184	Reg. Puglia - Serv. Prov. Agric. di Bari	PARADISO AGATA VITA	24241160662	cofinaziato FEASR
2185	Reg. Puglia - Serv. Prov. Agric. di Bari	PARADISO ERASMO	24241481324	cofinaziato FEASR
2186	Reg. Puglia - Serv. Prov. Agric. di Foggia	PARADISO FRANCESCO	24241320068	cofinaziato FEASR
2187	Reg. Puglia - Serv. Prov. Agric. di Bari	PARADISO GIUSEPPE LUIGI	24241107408	cofinaziato FEASR
2188	Reg. Puglia - Serv. Prov. Agric. di Bari	PARADISO NICOLA	24241355890	cofinaziato FEASR
2189	Reg. Puglia - Serv. Prov. Agric. di Brindisi	PARATO ALESSANDRA	24240969667	cofinaziato FEASR
2190	Reg. Puglia - Serv. Prov. Agric. di Taranto	PARCO LUCENTE DI PERRONE PAOLO E F.LLI SOCIETA' SEMPLICE AGRICOLA	24240628586	cofinaziato FEASR
2191	Reg. Puglia - Serv. Prov. Agric. di Bari	PARENTE RUGGERO	24241176445	cofinaziato FEASR
2192	Reg. Puglia - Serv. Prov. Agric. di Bari	PARISI ANGELO DOMENICO	24241322767	cofinaziato FEASR
2193	Reg. Puglia - Serv. Prov. Agric. di Brindisi	PARISI ANTONIO	24241301415	cofinaziato FEASR
2194	Reg. Puglia - Serv. Prov. Agric. di Bari	PARISI NICOLA	24241115278	cofinaziato FEASR
2195	Reg. Puglia - Serv. Prov. Agric. di Bari	PARISI PIERLUIGI	24241337997	cofinaziato FEASR
2196	Reg. Puglia - Serv. Prov. Agric. di Taranto	PARISI PIETRO	24241518000	cofinaziato FEASR
2197	Reg. Puglia - Serv. Prov. Agric. di Brindisi	PARISI VINCENZA	24240912659	cofinaziato FEASR
2198	Reg. Puglia - Serv. Prov. Agric. di Lecce	PARITI LUISELLA	24241367432	cofinaziato FEASR
2199	Reg. Puglia - Serv. Prov. Agric. di Bari	PASCALE LISANGELA	24241176643	cofinaziato FEASR
2200	Reg. Puglia - Serv. Prov. Agric. di Bari	PASCALE PASQUALE	24240596577	cofinaziato FEASR
2201	Reg. Puglia - Serv. Prov. Agric. di Lecce	PASCALI ANTONIO	24241415462	cofinaziato FEASR
2202	Reg. Puglia - Sez. Foreste. Sede Prov di Bari	PASCULLI DE ANGELIS ADRIANO	24241356567	cofinaziato FEASR
2203	Reg. Puglia - Serv. Prov. Agric. di Bari	PASCUUM SOCIETA' SEMPLICE AGRICOLA	24241506716	cofinaziato FEASR
2204	Reg. Puglia - Serv. Prov. Agric. di Foggia	PASQUARIELLO MARIA	24241111814	cofinaziato FEASR

2205	Reg. Puglia - Serv. Prov. Agric. di Foggia	PASSALACQUA VALENTINA	24240744482	cofinaziato FEASR
2206	Reg. Puglia - Serv. Prov. Agric. di Taranto	PASSARELLI PASQUALE	24241412055	cofinaziato FEASR
2207	Reg. Puglia - Serv. Prov. Agric. di Lecce	PASSASEO LUCIA	24241426659	cofinaziato FEASR
2208	Reg. Puglia - Serv. Prov. Agric. di Taranto	PASSIATORE ANNA MARIA	24241371103	cofinaziato FEASR
2209	Reg. Puglia - Serv. Prov. Agric. di Bari	PASSIDOMO LUIGIA	24241137488	cofinaziato FEASR
2210	Reg. Puglia - Serv. Prov. Agric. di Lecce	PASTORE GABRIELE	24241467604	cofinaziato FEASR
2211	Reg. Puglia - Serv. Prov. Agric. di Bari	PASTORE LAURA	24240995167	cofinaziato FEASR
2212	Reg. Puglia - Serv. Prov. Agric. di Bari	PASTORE ORAZIO	24241210855	cofinaziato FEASR
2213	Reg. Puglia - Serv. Prov. Agric. di Taranto	PASTORE SANDRO	24241464296	cofinaziato FEASR
2214	Reg. Puglia - Serv. Prov. Agric. di Bari	PASTORESSA AGOSTINO	24241371905	cofinaziato FEASR
2215	Reg. Puglia - Serv. Prov. Agric. di Foggia	PASTUCCI MICHELE	24241147073	cofinaziato FEASR
2216	Reg. Puglia - Serv. Prov. Agric. di Bari	PATERNOSTER VINCENZO	24240997742	cofinaziato FEASR
2217	Reg. Puglia - Serv. Prov. Agric. di Bari	PATIERNO MARIANTONIETTA	24241326628	cofinaziato FEASR
2218	Reg. Puglia - Serv. Prov. Agric. di Bari	PATRINO ANTONIA	24240622696	cofinaziato FEASR
2219	Reg. Puglia - Serv. Prov. Agric. di Bari	PAULICELLI SABINO	24241213032	cofinaziato FEASR
2220	Reg. Puglia - Serv. Prov. Agric. di Bari	PAZIENZA FRANCESCO	24241431832	cofinaziato FEASR
2221	Reg. Puglia - Serv. Prov. Agric. di Bari	PAZIENZA NICOLA	24241530047	cofinaziato FEASR
2222	Reg. Puglia - Serv. Prov. Agric. di Bari	PAZIENZA NICOLA	24241500180	cofinaziato FEASR
2223	Reg. Puglia - Serv. Prov. Agric. di Bari	PEDONE FRANCESCO PAOLO	24241484898	cofinaziato FEASR
2224	Reg. Puglia - Serv. Prov. Agric. di Bari	PEDONE GIOVANNI	24241186816	cofinaziato FEASR
2225	Reg. Puglia - Serv. Prov. Agric. di Bari	PEDONE GIULIA	24240740795	cofinaziato FEASR
2226	Reg. Puglia - Serv. Prov. Agric. di Taranto	PEDONE ILENIA	24241253038	cofinaziato FEASR
2227	Reg. Puglia - Serv. Prov. Agric. di Bari	PEDONE MATTEO	24241300573	cofinaziato FEASR
2228	Reg. Puglia - Serv. Prov. Agric. di Bari	PEDONE MATTEO	24240640094	cofinaziato FEASR
2229	Reg. Puglia - Serv. Prov. Agric. di Bari	PELLEGRINI ANTONIO	24241406834	cofinaziato FEASR
2230	Reg. Puglia - Serv. Prov. Agric. di Bari	PELLEGRINI DOMENICO	24241410414	cofinaziato FEASR
2231	Reg. Puglia - Serv. Prov. Agric. di Bari	PELLEGRINI DONATO	24240779553	cofinaziato FEASR
2232	Reg. Puglia - Serv. Prov. Agric. di Bari	PELLEGRINI FRANCESCO	24240780015	cofinaziato FEASR
2233	Reg. Puglia - Serv. Prov. Agric. di Bari	PELLEGRINO DANIELA	24241396217	cofinaziato FEASR
2234	Reg. Puglia - Serv. Prov. Agric. di Bari	PELLEGRINO GIUSEPPE	24241469717	cofinaziato FEASR
2235	Reg. Puglia - Serv. Prov. Agric. di Bari	PELLEGRINO MICHELE	24240522573	cofinaziato FEASR
2236	Reg. Puglia - Serv. Prov. Agric. di Bari	PELLEGRINO MICHELE	24241206317	cofinaziato FEASR
2237	Reg. Puglia - Serv. Prov. Agric. di Bari	PELLEGRINO SALVATORE	24240857185	cofinaziato FEASR
2238	Reg. Puglia - Serv. Prov. Agric. di Brindisi	PENNA LUCIO	24241089671	cofinaziato FEASR
2239	Reg. Puglia - Serv. Prov. Agric. di Foggia	PENNELLI ANGELO	24241311588	cofinaziato FEASR
2240	Reg. Puglia - Serv. Prov. Agric. di Brindisi	PENNETTA MARCO	24241280320	cofinaziato FEASR
2241	Reg. Puglia - Serv. Prov. Agric. di Foggia	PENSA SALVATORE	24241479070	cofinaziato FEASR
2242	Reg. Puglia - Serv. Prov. Agric. di Bari	PENTIMONE GIOVANNI	24240654368	cofinaziato FEASR
2243	Reg. Puglia - Serv. Prov. Agric. di Taranto	PEPE ANTONELLA	24241514496	cofinaziato FEASR
2244	Reg. Puglia - Serv. Prov. Agric. di Bari	PEPE APOLLONIA	24240388686	cofinaziato FEASR
2245	Reg. Puglia - Serv. Prov. Agric. di Bari	PEPE MICAELA	24240324236	cofinaziato FEASR
2246	Reg. Puglia - Serv. Prov. Agric. di Bari	PEPE ROSA	24241401116	cofinaziato FEASR
2247	Reg. Puglia - Serv. Prov. Agric. di Bari	PERAGINE PASQUALE	24240196196	cofinaziato FEASR
2248	Reg. Puglia - Serv. Prov. Agric. di Bari	PERAGINE ROSA	24241300177	cofinaziato FEASR
2249	Reg. Puglia - Serv. Prov. Agric. di Bari	PERFETTI ANNARITA	24240889014	cofinaziato FEASR
2250	Reg. Puglia - Serv. Prov. Agric. di Taranto	PERGOLESE GIOVANNI	24241310523	cofinaziato FEASR
2251	Reg. Puglia - Serv. Prov. Agric. di Bari	PERILLI ANDREA	24241387422	cofinaziato FEASR

2252	Reg. Puglia - Serv. Prov. Agric. di Bari	PERILLI MICHELANGELO	24241012475	cofinaziato FEASR
2253	Reg. Puglia - Serv. Prov. Agric. di Bari	PERILLO GIOVANNI	24241515956	cofinaziato FEASR
2254	Reg. Puglia - Serv. Prov. Agric. di Bari	PERILLO LUISA	24241280072	cofinaziato FEASR
2255	Reg. Puglia - Serv. Prov. Agric. di Foggia	PERNA ALFONSO	24241451491	cofinaziato FEASR
2256	Reg. Puglia - Serv. Prov. Agric. di Foggia	PERNA LORENZO	24241268713	cofinaziato FEASR
2257	Reg. Puglia - Serv. Prov. Agric. di Bari	PERNIOLA GIUSEPPINA	24241436658	cofinaziato FEASR
2258	Reg. Puglia - Serv. Prov. Agric. di Bari	PERNIOLA ISABELLA	24241225697	cofinaziato FEASR
2259	Reg. Puglia - Serv. Prov. Agric. di Foggia	PERRELLA MATTEO	24240982058	cofinaziato FEASR
2260	Reg. Puglia - Serv. Prov. Agric. di Bari	PERRELLI MARCO	24240372789	cofinaziato FEASR
2261	Reg. Puglia - Dip. Agric., Svil. Rur. ed Amb.	PERRINI MILA	24241301753	cofinaziato FEASR
2262	Reg. Puglia - Serv. Prov. Agric. di Bari	PERRINI PIETRO	24241330455	cofinaziato FEASR
2263	Reg. Puglia - Dip. Agric., Svil. Rur. ed Amb.	PERRINI VITO FRANCESCO	24241399252	cofinaziato FEASR
2264	Reg. Puglia - Serv. Prov. Agric. di Lecce	PERRINO PAOLO GIOVANNI	24241220318	cofinaziato FEASR
2265	Reg. Puglia - Serv. Prov. Agric. di Brindisi	PERRONE ANNA MARIA TERESA	24241343508	cofinaziato FEASR
2266	Reg. Puglia - Serv. Prov. Agric. di Taranto	PERRONE ANTONIO	24241255199	cofinaziato FEASR
2267	Reg. Puglia - Serv. Prov. Agric. di Bari	PERRONE CESARE	24240892034	cofinaziato FEASR
2268	Reg. Puglia - Serv. Prov. Agric. di Taranto	PERRONE DOMENICO	24241177435	cofinaziato FEASR
2269	Reg. Puglia - Serv. Prov. Agric. di Lecce	PERRONE FRANCESCA	24240565515	cofinaziato FEASR
2270	Reg. Puglia - Dip. Agric., Svil. Rur. ed Amb.	PERRONE FRANCESCO	24240904359	cofinaziato FEASR
2271	Reg. Puglia - Serv. Prov. Agric. di Lecce	PERRONE LUCIA	24240756767	cofinaziato FEASR
2272	Reg. Puglia - Serv. Prov. Agric. di Bari	PERRONE MARIAPIA	24241201631	cofinaziato FEASR
2273	Reg. Puglia - Serv. Prov. Agric. di Bari	PERRONE OTTAVIA	24241406685	cofinaziato FEASR
2274	Reg. Puglia - Serv. Prov. Agric. di Lecce	PERRONE ROMEO MARIA ANTONIO	24241360486	cofinaziato FEASR
2275	Reg. Puglia - Serv. Prov. Agric. di Taranto	PERRONE VITO PASQUALE	24241251404	cofinaziato FEASR
2276	Reg. Puglia - Serv. Prov. Agric. di Lecce	PERSONE' RAFFAELLA	24240906040	cofinaziato FEASR
2277	Reg. Puglia - Serv. Prov. Agric. di Taranto	PERTA GIOVANNI VITO	24241008796	cofinaziato FEASR
2278	Reg. Puglia - Serv. Prov. Agric. di Taranto	PESARE COSIMO	24240322438	cofinaziato FEASR
2279	Reg. Puglia - Serv. Prov. Agric. di Lecce	PETITO IRENE	24241248707	cofinaziato FEASR
2280	Reg. Puglia - Serv. Prov. Agric. di Lecce	PETRACHI FERNANDO	24241419019	cofinaziato FEASR
2281	Reg. Puglia - Serv. Prov. Agric. di Taranto	PETRELLI PIETRO	24241537661	cofinaziato FEASR
2282	Reg. Puglia - Serv. Prov. Agric. di Foggia	PETRIGNANO ANTONIO PIO	24240966515	cofinaziato FEASR
2283	Reg. Puglia - Serv. Prov. Agric. di Foggia	PETROLLA FEDELE	24241085695	cofinaziato FEASR
2284	Reg. Puglia - Serv. Prov. Agric. di Bari	PETRONI PIETRO RICCARDO MARIA	24241357854	cofinaziato FEASR
2285	Reg. Puglia - Serv. Prov. Agric. di Foggia	PETRONZI FRANCESCO GIOVANNI	24241468479	cofinaziato FEASR
2286	Reg. Puglia - Serv. Prov. Agric. di Lecce	PETRUCCI MARIA ENRICA	24241121920	cofinaziato FEASR
2287	Reg. Puglia - Serv. Prov. Agric. di Foggia	PETRUCCI RACHELA	24241505155	cofinaziato FEASR
2288	Reg. Puglia - Serv. Prov. Agric. di Foggia	PETRUZZI FRANCESCO PIO	24241004506	cofinaziato FEASR
2289	Reg. Puglia - Serv. Prov. Agric. di Bari	PETRUZZI GIOVANNI	24241457886	cofinaziato FEASR
2290	Reg. Puglia - Serv. Prov. Agric. di Bari	PETRUZZI GIOVANNI	24240839993	cofinaziato FEASR
2291	Reg. Puglia - Serv. Prov. Agric. di Bari	PETTA CARMELA	24241142348	cofinaziato FEASR
2292	Reg. Puglia - Serv. Prov. Agric. di Lecce	PEZZUTO ANGELO	24241469691	cofinaziato FEASR
2293	Reg. Puglia - Serv. Prov. Agric. di Lecce	PEZZUTO FRANCESCO	24241114883	cofinaziato FEASR
2294	Reg. Puglia - Serv. Prov. Agric. di Lecce	PHS ESTATE S.R.L.	24241508027	cofinaziato FEASR
2295	Reg. Puglia - Serv. Prov. Agric. di Foggia	PIANCONE ANTONIETTA	24241265552	cofinaziato FEASR
2296	Reg. Puglia - Serv. Prov. Agric. di Foggia	PIANO ANTONIO	24241436302	cofinaziato FEASR
2297	Reg. Puglia - Serv. Prov. Agric. di Foggia	PIAZZOLLA FILOMENA	24241354067	cofinaziato FEASR
2298	Reg. Puglia - Serv. Prov. Agric. di Bari	PICCININNI MARIA TERESA	24241333392	cofinaziato FEASR

2299	Reg. Puglia - Serv. Prov. Agric. di Foggia	PICCININO ROSANNA	24241478981	cofinaziato FEASR
2300	Reg. Puglia - Dip. Agric., Svil. Rur. ed Amb.	PICCINNI COSIMA TERESA	24241238781	cofinaziato FEASR
2301	Reg. Puglia - Serv. Prov. Agric. di Lecce	PICCINNI GIUSEPPE	24241170190	cofinaziato FEASR
2302	Reg. Puglia - Serv. Prov. Agric. di Bari	PICCINONNA ANTONIA	24241327915	cofinaziato FEASR
2303	Reg. Puglia - Dip. Agric., Svil. Rur. ed Amb.	PICCINONNA GIUSEPPE	24240980375	cofinaziato FEASR
2304	Reg. Puglia - Serv. Prov. Agric. di Foggia	PICCIRILLO VINCENZO	24241035229	cofinaziato FEASR
2305	Reg. Puglia - Serv. Prov. Agric. di Foggia	PICCOLANTONIO MIRELLA	24241360932	cofinaziato FEASR
2306	Reg. Puglia - Serv. Prov. Agric. di Brindisi	PICCOLI DOMENICO	24240861070	cofinaziato FEASR
2307	Reg. Puglia - Serv. Prov. Agric. di Bari	PICERNO ANTONIO	24240506923	cofinaziato FEASR
2308	Reg. Puglia - Serv. Prov. Agric. di Bari	PICERNO ANTONIO	24240640722	cofinaziato FEASR
2309	Reg. Puglia - Serv. Prov. Agric. di Bari	PICERNO CHIARA	24240582510	cofinaziato FEASR
2310	Reg. Puglia - Serv. Prov. Agric. di Bari	PICERNO DOMENICO	24240554345	cofinaziato FEASR
2311	Reg. Puglia - Serv. Prov. Agric. di Bari	PICERNO GIACOMO	24240651869	cofinaziato FEASR
2312	Reg. Puglia - Serv. Prov. Agric. di Bari	PICERNO LUCIA	24240858159	cofinaziato FEASR
2313	Reg. Puglia - Serv. Prov. Agric. di Bari	PIEPOLI PAOLO	24241457621	cofinaziato FEASR
2314	Reg. Puglia - Serv. Prov. Agric. di Bari	PIERAGRI SOCIETA' AGRICOLA A RESPONSABILITA' LIMITATA	24241234038	cofinaziato FEASR
2315	Reg. Puglia - Serv. Prov. Agric. di Taranto	PIETRICOLA CARMELA	24240773564	cofinaziato FEASR
2316	Reg. Puglia - Serv. Prov. Agric. di Bari	PIETROFORTE VINCENZO	24240993311	cofinaziato FEASR
2317	Reg. Puglia - Serv. Prov. Agric. di Bari	PILOLLA RAFFAELE	24240900803	cofinaziato FEASR
2318	Reg. Puglia - Serv. Prov. Agric. di Bari	PINTO GIANCARLO	24241027242	cofinaziato FEASR
2319	Reg. Puglia - Serv. Prov. Agric. di Taranto	PINTO LEONARDANTONIO	24241361534	cofinaziato FEASR
2320	Reg. Puglia - Serv. Prov. Agric. di Bari	PINTO ROCCO	24241786136	cofinaziato FEASR
2321	Reg. Puglia - Serv. Prov. Agric. di Brindisi	PINTO VITO	24240604991	cofinaziato FEASR
2322	Reg. Puglia - Serv. Prov. Agric. di Bari	PIPOLI MASSIMO	24241519701	cofinaziato FEASR
2323	Reg. Puglia - Serv. Prov. Agric. di Lecce	PIRELLI LUIGI	24240860106	cofinaziato FEASR
2324	Reg. Puglia - Serv. Prov. Agric. di Lecce	PIRELLI MANUELA	24240871210	cofinaziato FEASR
2325	Reg. Puglia - Serv. Prov. Agric. di Foggia	PIRRO NICOLA ANTONIO MARIA	24241452077	cofinaziato FEASR
2326	Reg. Puglia - Serv. Prov. Agric. di Foggia	PIRULLI FILOMENA GIUSEPPINA	24240658005	cofinaziato FEASR
2327	Reg. Puglia - Serv. Prov. Agric. di Taranto	PIRULLI GIANBATTISTA	24241002237	cofinaziato FEASR
2328	Reg. Puglia - Serv. Prov. Agric. di Bari	PISICCHIO PASQUALE	24241389600	cofinaziato FEASR
2329	Reg. Puglia - Serv. Prov. Agric. di Foggia	PITARDI DOMENICO	24240691535	cofinaziato FEASR
2330	Reg. Puglia - Serv. Prov. Agric. di Bari	PIZZARELLI EVA	24240889543	cofinaziato FEASR
2331	Reg. Puglia - Serv. Prov. Agric. di Foggia	PIZZARELLI MICHELE	24241339688	cofinaziato FEASR
2332	Reg. Puglia - Serv. Prov. Agric. di Taranto	PIZZARELLI ROSA	24241369404	cofinaziato FEASR
2333	Reg. Puglia - Serv. Prov. Agric. di Taranto	PIZZULLI GIUSTINA	24241505171	cofinaziato FEASR
2334	Reg. Puglia - Serv. Prov. Agric. di Foggia	PLACENTINO LUIGI	24241372051	cofinaziato FEASR
2335	Reg. Puglia - Serv. Prov. Agric. di Bari	PLANTAMURA FELICIA ANTONIA	24240741348	cofinaziato FEASR
2336	Reg. Puglia - Serv. Prov. Agric. di Bari	PLANTAMURA ROCCO VITO COSTANTINO	24241307453	cofinaziato FEASR
2337	Reg. Puglia - Serv. Prov. Agric. di Brindisi	PODERE PIZZORUSSO SOCIETA' AGRICOLA S.S.	24241015163	cofinaziato FEASR
2338	Reg. Puglia - Serv. Prov. Agric. di Bari	POLIGNANO TOMMASO	24240459222	cofinaziato FEASR
2339	Reg. Puglia - Serv. Prov. Agric. di Bari	POLIGNANO VITO	24240736058	cofinaziato FEASR
2340	Reg. Puglia - Serv. Prov. Agric. di Foggia	POLIGNONE ANTONIA	24241355262	cofinaziato FEASR
2341	Reg. Puglia - Serv. Prov. Agric. di Brindisi	POMPAMEO MASSIMO	24241379114	cofinaziato FEASR
2342	Reg. Puglia - Serv. Prov. Agric. di Foggia	PORCELLA FRANCESCO	24241525625	cofinaziato FEASR
2343	Reg. Puglia - Sez. Foreste. Sede Prov di Foggia	PORCELLI SALVATORE	24240495622	cofinaziato FEASR
2344	Reg. Puglia - Serv. Prov. Agric. di Lecce	PORTALURI GIUSEPPE	24241354323	cofinaziato FEASR
2345	Reg. Puglia - Serv. Prov. Agric. di Foggia	POSTA DEI COLLI SOCIETA' AGRICOLA A R.L.S.	24241402643	cofinaziato FEASR

2346	Reg. Puglia - Serv. Prov. Agric. di Bari	POTENZIERI GIACOMO	24241142421	cofinaziato FEASR
2347	Reg. Puglia - Serv. Prov. Agric. di Bari	POVEROMO PASQUALE	24241219252	cofinaziato FEASR
2348	Reg. Puglia - Serv. Prov. Agric. di Foggia	PRENCIPE FRANCESCO	24241397215	cofinaziato FEASR
2349	Reg. Puglia - Serv. Prov. Agric. di Lecce	PRESTA VINCENZO	24241498682	cofinaziato FEASR
2350	Reg. Puglia - Dip. Agric., Svil. Rur. ed Amb.	PRETE DANILO ALFONSO	24241373257	cofinaziato FEASR
2351	Reg. Puglia - Serv. Prov. Agric. di Brindisi	PREZIOSO VITO	24241438837	cofinaziato FEASR
2352	Reg. Puglia - Serv. Prov. Agric. di Bari	PRIMAVERA VINCENZO	24241073469	cofinaziato FEASR
2353	Reg. Puglia - Serv. Prov. Agric. di Lecce	PRIMICERI AGRICOLTURA S.R.L. SOCIETA' AGRICOLA	24241076587	cofinaziato FEASR
2354	Reg. Puglia - Serv. Prov. Agric. di Lecce	PRIMICERI COSIMO	24241062280	cofinaziato FEASR
2355	Reg. Puglia - Serv. Prov. Agric. di Lecce	PRIMICERI FERNANDO	24241064047	cofinaziato FEASR
2356	Reg. Puglia - Serv. Prov. Agric. di Brindisi	PRINCIPALLI MICHELE	24240888974	cofinaziato FEASR
2357	Reg. Puglia - Serv. Prov. Agric. di Bari	PRIORE MARTA	24240967604	cofinaziato FEASR
2358	Reg. Puglia - Serv. Prov. Agric. di Bari	PRISCIANDARO GIOACCHINO	24241115633	cofinaziato FEASR
2359	Reg. Puglia - Serv. Prov. Agric. di Bari	PRISCIANDARO MARCO	24241208230	cofinaziato FEASR
2360	Reg. Puglia - Serv. Prov. Agric. di Bari	PRISCIANDARO MICHELE	24240841700	cofinaziato FEASR
2361	Reg. Puglia - Serv. Prov. Agric. di Bari	PRISCIANTELLI MICHELE	24241065770	cofinaziato FEASR
2362	Reg. Puglia - Serv. Prov. Agric. di Foggia	PRISCO ANTONIO	24241283399	cofinaziato FEASR
2363	Reg. Puglia - Serv. Prov. Agric. di Bari	PROCE CARMELA	24241078203	cofinaziato FEASR
2364	Reg. Puglia - Serv. Prov. Agric. di Bari	PROCINO GIUSEPPE	24241071141	cofinaziato FEASR
2365	Reg. Puglia - Serv. Prov. Agric. di Brindisi	PRODI FRANCA	24241177617	cofinaziato FEASR
2366	Reg. Puglia - Serv. Prov. Agric. di Bari	PROSCIA DOMENICO	24240504290	cofinaziato FEASR
2367	Reg. Puglia - Serv. Prov. Agric. di Lecce	PROTOPAPA BIANCA	24240613406	cofinaziato FEASR
2368	Reg. Puglia - Serv. Prov. Agric. di Foggia	PRUDENTE LUCIA	24241084409	cofinaziato FEASR
2369	Reg. Puglia - Serv. Prov. Agric. di Brindisi	PRUDENTINO ANGELA LORETA	24241258169	cofinaziato FEASR
2370	Reg. Puglia - Serv. Prov. Agric. di Brindisi	PRUDENZANO ROBERTO	24241373638	cofinaziato FEASR
2371	Reg. Puglia - Serv. Prov. Agric. di Brindisi	PUGLIA VERDE SOCIETA' AGRICOLA S.S.	24241473610	cofinaziato FEASR
2372	Reg. Puglia - Serv. Prov. Agric. di Taranto	PUGLIA VINI SRL	24241363969	cofinaziato FEASR
2373	Reg. Puglia - Serv. Prov. Agric. di Foggia	PUGLIESE ANTONIO	24241032838	cofinaziato FEASR
2374	Reg. Puglia - Serv. Prov. Agric. di Bari	PUGLIESE FLAVIA	24241211325	cofinaziato FEASR
2375	Reg. Puglia - Serv. Prov. Agric. di Taranto	PUGLIESE FRANCESCO	24241227420	cofinaziato FEASR
2376	Reg. Puglia - Serv. Prov. Agric. di Bari	PUGLIESE ORONZO	24241134592	cofinaziato FEASR
2377	Reg. Puglia - Serv. Prov. Agric. di Foggia	PUGLIESE SALVATORE	24240894170	cofinaziato FEASR
2378	Reg. Puglia - Serv. Prov. Agric. di Taranto	PUPINO DANIELE	24241226646	cofinaziato FEASR
2379	Reg. Puglia - Serv. Prov. Agric. di Lecce	PUSCIO COSIMA	24241102839	cofinaziato FEASR
2380	Reg. Puglia - Serv. Prov. Agric. di Brindisi	PUTIGNANO COSIMO	24240875476	cofinaziato FEASR
2381	Reg. Puglia - Serv. Prov. Agric. di Foggia	QUADRIFOGLIO - SOCIETA' COOPERATIVA AGRICOLA	24241507649	cofinaziato FEASR
2382	Reg. Puglia - Serv. Prov. Agric. di Brindisi	QUALCOSA DI DIVERSO SOC. COOP.VA	24240894014	cofinaziato FEASR
2383	Reg. Puglia - Serv. Prov. Agric. di Taranto	QUARANTA AGOSTINO	24241187749	cofinaziato FEASR
2384	Reg. Puglia - Serv. Prov. Agric. di Lecce	QUARANTA GIUSEPPE ANTONIO	24240944462	cofinaziato FEASR
2385	Reg. Puglia - Serv. Prov. Agric. di Taranto	QUARANTA PIETRO	24241296755	cofinaziato FEASR
2386	Reg. Puglia - Serv. Prov. Agric. di Lecce	QUARANTA PIETRO ITALO	24240944579	cofinaziato FEASR
2387	Reg. Puglia - Serv. Prov. Agric. di Taranto	QUARANTA RAFFAELE	24241180173	cofinaziato FEASR
2388	Reg. Puglia - Serv. Prov. Agric. di Bari	QUARANTA SILVINO	24241118421	cofinaziato FEASR
2389	Reg. Puglia - Serv. Prov. Agric. di Bari	QUARATINO DONATO	24240699280	cofinaziato FEASR
2390	Reg. Puglia - Serv. Prov. Agric. di Bari	QUARATINO GIUSEPPE	24240937920	cofinaziato FEASR
2391	Reg. Puglia - Serv. Prov. Agric. di Taranto	QUARATO FRANCESCO	24241494632	cofinaziato FEASR
2392	Reg. Puglia - Serv. Prov. Agric. di Lecce	QUARTA ANTONIO	24241426113	cofinaziato FEASR

2393	Reg. Puglia - Serv. Prov. Agric. di Lecce	QUARTA FRANCESCO GIUSEPPE	24241283282	cofinaziato FEASR
2394	Reg. Puglia - Serv. Prov. Agric. di Foggia	QUARTICELLI GIACOMO	24240841981	cofinaziato FEASR
2395	Reg. Puglia - Serv. Prov. Agric. di Bari	QUATRARO VINCENZO	24240273383	cofinaziato FEASR
2396	Reg. Puglia - Serv. Prov. Agric. di Brindisi	QUATTRO FONDI SALENTINI SOCIETA' AGRICOLA COOPERATIVA	24241369164	cofinaziato FEASR
2397	Reg. Puglia - Serv. Prov. Agric. di Bari	QUATTROMINI IPPOLITA	24241173020	cofinaziato FEASR
2398	Reg. Puglia - Serv. Prov. Agric. di Bari	QUATTROMINI MARIA GIOVANNA	24240426551	cofinaziato FEASR
2399	Reg. Puglia - Serv. Prov. Agric. di Bari	QUATTROMINI SAVERIO	24241485044	cofinaziato FEASR
2400	Reg. Puglia - Serv. Prov. Agric. di Foggia	QUIESE CARLO ANTONIO	24241438316	cofinaziato FEASR
2401	Reg. Puglia - Serv. Prov. Agric. di Taranto	QUIETE PIERO	24241410935	cofinaziato FEASR
2402	Reg. Puglia - Serv. Prov. Agric. di Bari	QUINTANO MARIA GIOVANNA	24241171297	cofinaziato FEASR
2403	Reg. Puglia - Serv. Prov. Agric. di Foggia	QUITADAMO CINZIA	24241500594	cofinaziato FEASR
2404	Reg. Puglia - Serv. Prov. Agric. di Bari	RACANELLI INNOCENTE	24240969964	cofinaziato FEASR
2405	Reg. Puglia - Serv. Prov. Agric. di Brindisi	RAFFAELLO ANGELO	24241491406	cofinaziato FEASR
2406	Reg. Puglia - Serv. Prov. Agric. di Foggia	RAGO CIRO	24241243963	cofinaziato FEASR
2407	Reg. Puglia - Serv. Prov. Agric. di Lecce	RAMPINO ANNA MARIA	24241221589	cofinaziato FEASR
2408	Reg. Puglia - Serv. Prov. Agric. di Lecce	RAMUNDO ANNATONIA	24241389618	cofinaziato FEASR
2409	Reg. Puglia - Serv. Prov. Agric. di Lecce	RAMUNDO DANILO	24241467794	cofinaziato FEASR
2410	Reg. Puglia - Serv. Prov. Agric. di Taranto	RANALDO FRANCESCO	24241413749	cofinaziato FEASR
2411	Reg. Puglia - Serv. Prov. Agric. di Bari	RANIERI ANNA	24240598441	cofinaziato FEASR
2412	Reg. Puglia - Serv. Prov. Agric. di Foggia	RAPA ITI SOCIETA' AGRICOLA S.R.L.	24241244342	cofinaziato FEASR
2413	Reg. Puglia - Serv. Prov. Agric. di Bari	RASO FRANCESCO	24240595124	cofinaziato FEASR
2414	Reg. Puglia - Serv. Prov. Agric. di Bari	RASO VITO	24240934851	cofinaziato FEASR
2415	Reg. Puglia - Serv. Prov. Agric. di Lecce	RATANO CESARIO	24241011873	cofinaziato FEASR
2416	Reg. Puglia - Serv. Prov. Agric. di Lecce	RATANO MASSIMO	24241012350	cofinaziato FEASR
2417	Reg. Puglia - Serv. Prov. Agric. di Lecce	RATANO ROCCO	24241012061	cofinaziato FEASR
2418	Reg. Puglia - Serv. Prov. Agric. di Foggia	RAUSEO GIUSEPPE	24241213206	cofinaziato FEASR
2419	Reg. Puglia - Serv. Prov. Agric. di Bari	RECCHIA GIUSEPPE	24241400746	cofinaziato FEASR
2420	Reg. Puglia - Dip. Agric., Svil. Rur. ed Amb.	RECCHIA LEONARDA	24241402403	cofinaziato FEASR
2421	Reg. Puglia - Serv. Prov. Agric. di Bari	REGINA DOMENICO	24241292952	cofinaziato FEASR
2422	Reg. Puglia - Serv. Prov. Agric. di Bari	REGINA FRANCESCA MARIA	24240957621	cofinaziato FEASR
2423	Reg. Puglia - Serv. Prov. Agric. di Bari	REGINA MARIO	24241294867	cofinaziato FEASR
2424	Reg. Puglia - Serv. Prov. Agric. di Lecce	REHO MARCO SALVATORE	24241116078	cofinaziato FEASR
2425	Reg. Puglia - Serv. Prov. Agric. di Bari	RELLA ANTONELLA	24241131358	cofinaziato FEASR
2426	Reg. Puglia - Serv. Prov. Agric. di Bari	RELLA SOCIETA' SEMPLICE AGRICOLA	24240400887	cofinaziato FEASR
2427	Reg. Puglia - Serv. Prov. Agric. di Lecce	RENISI FRANCESCA	24241426154	cofinaziato FEASR
2428	Reg. Puglia - Serv. Prov. Agric. di Bari	RENNA MICHELE	24241336296	cofinaziato FEASR
2429	Reg. Puglia - Serv. Prov. Agric. di Lecce	RESCIO ANGELA	24241431923	cofinaziato FEASR
2430	Reg. Puglia - Serv. Prov. Agric. di Lecce	RESCIO ELEONORA	24241384650	cofinaziato FEASR
2431	Reg. Puglia - Serv. Prov. Agric. di Taranto	RESSA PAOLO	24241253798	cofinaziato FEASR
2432	Reg. Puglia - Serv. Prov. Agric. di Taranto	RESTA GIUSEPPE	24241435569	cofinaziato FEASR
2433	Reg. Puglia - Serv. Prov. Agric. di Lecce	RESTA MARISTELLA	24241460468	cofinaziato FEASR
2434	Reg. Puglia - Serv. Prov. Agric. di Taranto	RHODIUM FARM SOCIETA' SEMPLICE AGRICOLA	24241527605	cofinaziato FEASR
2435	Reg. Puglia - Serv. Prov. Agric. di Brindisi	RIBEZZO COSIMO	24240869289	cofinaziato FEASR
2436	Reg. Puglia - Serv. Prov. Agric. di Bari	RICAPITO VITO DOMENICO	24240904847	cofinaziato FEASR
2437	Reg. Puglia - Serv. Prov. Agric. di Foggia	RICCHETTI DAVIDE	24241300003	cofinaziato FEASR
2438	Reg. Puglia - Serv. Prov. Agric. di Brindisi	RICCI GIOVANNA	24240907634	cofinaziato FEASR
2439	Reg. Puglia - Serv. Prov. Agric. di Bari	RICCI MARIA ROSA	24241147404	cofinaziato FEASR

2440	Reg. Puglia - Serv. Prov. Agric. di Brindisi	RICCI PASQUALE	24241358662	cofinaziato FEASR
2441	Reg. Puglia - Serv. Prov. Agric. di Foggia	RICCI PASQUALE	24241237098	cofinaziato FEASR
2442	Reg. Puglia - Serv. Prov. Agric. di Bari	RICCI VITO NICOLA	24241387141	cofinaziato FEASR
2443	Reg. Puglia - Serv. Prov. Agric. di Bari	RICCIARDELLI SABINA	24241256585	cofinaziato FEASR
2444	Reg. Puglia - Serv. Prov. Agric. di Foggia	RICCIARDI ISABELLA	24241362920	cofinaziato FEASR
2445	Reg. Puglia - Serv. Prov. Agric. di Foggia	RICCIARDI NUNZIA	24241340264	cofinaziato FEASR
2446	Reg. Puglia - Sez. Foreste. Sede Prov di Taranto	RICCIARDI ORTENZIA	24241445824	cofinaziato FEASR
2447	Reg. Puglia - Serv. Prov. Agric. di Brindisi	RICHELINI GIUSEPPINA	24241169721	cofinaziato FEASR
2448	Reg. Puglia - Serv. Prov. Agric. di Lecce	RIEZZO ELISABETTA	24241411305	cofinaziato FEASR
2449	Reg. Puglia - Dip. Agric., Svil. Rur. ed Amb.	RIGNANESE LUIGI	24241495134	cofinaziato FEASR
2450	Reg. Puglia - Serv. Prov. Agric. di Foggia	RIGNANESE MICHELE	24241384882	cofinaziato FEASR
2451	Reg. Puglia - Serv. Prov. Agric. di Bari	RIGOLINI GIUSEPPINA	24241227529	cofinaziato FEASR
2452	Reg. Puglia - Serv. Prov. Agric. di Bari	RIGOLINI MAURIZIO	24241081322	cofinaziato FEASR
2453	Reg. Puglia - Serv. Prov. Agric. di Lecce	RIMO STEFANIA	24241400423	cofinaziato FEASR
2454	Reg. Puglia - Serv. Prov. Agric. di Foggia	RINALDI LUIGI	24241507755	cofinaziato FEASR
2455	Reg. Puglia - Serv. Prov. Agric. di Foggia	RINALDI MATTEO	24241237932	cofinaziato FEASR
2456	Reg. Puglia - Serv. Prov. Agric. di Foggia	RINASCITA VERDE SOCIETA COOPERATIVA A RL	24241460724	cofinaziato FEASR
2457	Reg. Puglia - Serv. Prov. Agric. di Bari	RIOTINO GIANFRANCO	24241389121	cofinaziato FEASR
2458	Reg. Puglia - Serv. Prov. Agric. di Bari	RIOTINO MARIA	24241398973	cofinaziato FEASR
2459	Reg. Puglia - Serv. Prov. Agric. di Taranto	RIPA VINCENZO	24241231406	cofinaziato FEASR
2460	Reg. Puglia - Serv. Prov. Agric. di Taranto	RISPOLI ANTONIO	24241146885	cofinaziato FEASR
2461	Reg. Puglia - Serv. Prov. Agric. di Bari	RITOTA ALESSIA	24240549659	cofinaziato FEASR
2462	Reg. Puglia - Serv. Prov. Agric. di Lecce	RIZZELLO MATTEO	24240967455	cofinaziato FEASR
2463	Reg. Puglia - Serv. Prov. Agric. di Bari	RIZZI ANNA MARIA	24241330158	cofinaziato FEASR
2464	Reg. Puglia - Serv. Prov. Agric. di Foggia	RIZZI ANTONIO	24241316314	cofinaziato FEASR
2465	Reg. Puglia - Serv. Prov. Agric. di Bari	RIZZI ANTONIO	24241506740	cofinaziato FEASR
2466	Reg. Puglia - Serv. Prov. Agric. di Bari	RIZZI FRANCESCA	24241168061	cofinaziato FEASR
2467	Reg. Puglia - Serv. Prov. Agric. di Bari	RIZZI MICHELE	24241153196	cofinaziato FEASR
2468	Reg. Puglia - Dip. Agric., Svil. Rur. ed Amb.	RIZZI NICOLA	24241522630	cofinaziato FEASR
2469	Reg. Puglia - Serv. Prov. Agric. di Bari	RIZZI ROBERTO	24241325752	cofinaziato FEASR
2470	Reg. Puglia - Serv. Prov. Agric. di Brindisi	RIZZO BRIZIO	24240995373	cofinaziato FEASR
2471	Reg. Puglia - Serv. Prov. Agric. di Brindisi	RIZZO GIUSEPPE LUIGI	24241418359	cofinaziato FEASR
2472	Reg. Puglia - Serv. Prov. Agric. di Lecce	RIZZO MAURIZIO	24241403112	cofinaziato FEASR
2473	Reg. Puglia - Serv. Prov. Agric. di Lecce	RIZZO ROCCO	24241035385	cofinaziato FEASR
2474	Reg. Puglia - Serv. Prov. Agric. di Brindisi	RIZZO ROSSELLA	24241001254	cofinaziato FEASR
2475	Reg. Puglia - Serv. Prov. Agric. di Foggia	ROBERTO ANGELO	24241488121	cofinaziato FEASR
2476	Reg. Puglia - Serv. Prov. Agric. di Bari	ROBLES ANTONIO	24241194075	cofinaziato FEASR
2477	Reg. Puglia - Serv. Prov. Agric. di Bari	ROBLES SAVINO	24241128008	cofinaziato FEASR
2478	Reg. Puglia - Serv. Prov. Agric. di Foggia	ROCCIA ANTONIETTA	24241439579	cofinaziato FEASR
2479	Reg. Puglia - Serv. Prov. Agric. di Taranto	RODIO VITANTONIO	24241505130	cofinaziato FEASR
2480	Reg. Puglia - Serv. Prov. Agric. di Taranto	ROJO DE CASTRO HUGO CARLOS	24241343342	cofinaziato FEASR
2481	Reg. Puglia - Serv. Prov. Agric. di Lecce	ROLLI BRUNO SALVATORE	24241498971	cofinaziato FEASR
2482	Reg. Puglia - Serv. Prov. Agric. di Lecce	ROLLO DAMIANO	24241378256	cofinaziato FEASR
2483	Reg. Puglia - Serv. Prov. Agric. di Lecce	ROLLO MARIELLA	24240855429	cofinaziato FEASR
2484	Reg. Puglia - Serv. Prov. Agric. di Lecce	ROLLO VIVIANA	24241223726	cofinaziato FEASR
2485	Reg. Puglia - Serv. Prov. Agric. di Brindisi	ROMA SOCIETA' AGRICOLA A RESPONSABILITA' LIMITATA SEMPLIFICATA	24241457860	cofinaziato FEASR
2486	Reg. Puglia - Serv. Prov. Agric. di Foggia	ROMAL SRL SOCIETA' AGRICOLA	24241289107	cofinaziato FEASR

2487	Reg. Puglia - Serv. Prov. Agric. di Bari	ROMANAZZI PAOLO	24240453266	cofinaziato FEASR
2488	Reg. Puglia - Serv. Prov. Agric. di Bari	ROMANAZZI PIERFRANCESCO	24241256114	cofinaziato FEASR
2489	Reg. Puglia - Serv. Prov. Agric. di Taranto	ROMANAZZI ROSA	24241104835	cofinaziato FEASR
2490	Reg. Puglia - Serv. Prov. Agric. di Bari	ROMANAZZI VITO	24240550129	cofinaziato FEASR
2491	Reg. Puglia - Serv. Prov. Agric. di Foggia	ROMANI SERGIO	24240772624	cofinaziato FEASR
2492	Reg. Puglia - Serv. Prov. Agric. di Foggia	ROMANO ADRIANA	24240493411	cofinaziato FEASR
2493	Reg. Puglia - Serv. Prov. Agric. di Lecce	ROMANO ANTONIO	24240967737	cofinaziato FEASR
2494	Reg. Puglia - Serv. Prov. Agric. di Bari	ROMANO LUIGI	24240939702	cofinaziato FEASR
2495	Reg. Puglia - Serv. Prov. Agric. di Lecce	ROMANO ROBERTA	24241012855	cofinaziato FEASR
2496	Reg. Puglia - Serv. Prov. Agric. di Lecce	ROMANO SARA	24240887018	cofinaziato FEASR
2497	Reg. Puglia - Serv. Prov. Agric. di Bari	RONZINO CONCETTA	24241204692	cofinaziato FEASR
2498	Reg. Puglia - Serv. Prov. Agric. di Lecce	ROSAFIO MICHELE	24241109271	cofinaziato FEASR
2499	Reg. Puglia - Serv. Prov. Agric. di Bari	ROSATO ANGELA	24241233717	cofinaziato FEASR
2500	Reg. Puglia - Serv. Prov. Agric. di Taranto	ROSATO ARCANGELA	24241237817	cofinaziato FEASR
2501	Reg. Puglia - Serv. Prov. Agric. di Brindisi	ROSATO GIOVANNI	24241473123	cofinaziato FEASR
2502	Reg. Puglia - Serv. Prov. Agric. di Lecce	ROSATO GIUSEPPA	24241460237	cofinaziato FEASR
2503	Reg. Puglia - Serv. Prov. Agric. di Taranto	ROSATO GIUSEPPE ANTONIO	24241370071	cofinaziato FEASR
2504	Reg. Puglia - Serv. Prov. Agric. di Bari	ROSELLI AMALIA ANNA	24241286251	cofinaziato FEASR
2505	Reg. Puglia - Serv. Prov. Agric. di Taranto	ROSSANI ANTONIO	24241368026	cofinaziato FEASR
2506	Reg. Puglia - Serv. Prov. Agric. di Bari	ROSSANO VITO	24240901801	cofinaziato FEASR
2507	Reg. Puglia - Serv. Prov. Agric. di Taranto	ROSSETTI ALESSIA	24240499616	cofinaziato FEASR
2508	Reg. Puglia - Serv. Prov. Agric. di Taranto	ROSSI MARIATERESA	24241521111	cofinaziato FEASR
2509	Reg. Puglia - Serv. Prov. Agric. di Bari	ROSSI MASSIMILIANO	24240735431	cofinaziato FEASR
2510	Reg. Puglia - Serv. Prov. Agric. di Bari	ROSSIELLO MARTA	24240972851	cofinaziato FEASR
2511	Reg. Puglia - Serv. Prov. Agric. di Bari	ROSSIELLO PASQUALE	24241331321	cofinaziato FEASR
2512	Reg. Puglia - Serv. Prov. Agric. di Bari	ROTONDO ANTONIETTA	24241302926	cofinaziato FEASR
2513	Reg. Puglia - Serv. Prov. Agric. di Foggia	ROTONDO GIUSEPPE	24240638098	cofinaziato FEASR
2514	Reg. Puglia - Serv. Prov. Agric. di Bari	RS OLIVE ED ORTAGGI SOCIETA' SEMPLICE AGRICOLA	24240864231	cofinaziato FEASR
2515	Reg. Puglia - Serv. Prov. Agric. di Lecce	RUBERTI RAFFAELE	24241368612	cofinaziato FEASR
2516	Reg. Puglia - Serv. Prov. Agric. di Bari	RUBERTIS FRANCESCO	24241037159	cofinaziato FEASR
2517	Reg. Puglia - Serv. Prov. Agric. di Bari	RUBERTIS GAETANO	24240404111	cofinaziato FEASR
2518	Reg. Puglia - Serv. Prov. Agric. di Foggia	RUBILLO VINCENZO	24241260942	cofinaziato FEASR
2519	Reg. Puglia - Serv. Prov. Agric. di Bari	RUBINI ANGELA	24240415372	cofinaziato FEASR
2520	Reg. Puglia - Serv. Prov. Agric. di Bari	RUBINI ANNA	24241457563	cofinaziato FEASR
2521	Reg. Puglia - Serv. Prov. Agric. di Bari	RUBINI ANNA TERESA	24241176148	cofinaziato FEASR
2522	Reg. Puglia - Serv. Prov. Agric. di Bari	RUBINI ANTONIO	24241293943	cofinaziato FEASR
2523	Reg. Puglia - Serv. Prov. Agric. di Bari	RUBINI VINCENZO	24240333443	cofinaziato FEASR
2524	Reg. Puglia - Serv. Prov. Agric. di Brindisi	RUBINO COSIMO	24240906180	cofinaziato FEASR
2525	Reg. Puglia - Serv. Prov. Agric. di Bari	RUBINO EMANUELE	24241152693	cofinaziato FEASR
2526	Reg. Puglia - Serv. Prov. Agric. di Bari	RUBINO FRANCESCO	24240625343	cofinaziato FEASR
2527	Reg. Puglia - Serv. Prov. Agric. di Bari	RUBINO MICHELE	24241100437	cofinaziato FEASR
2528	Reg. Puglia - Serv. Prov. Agric. di Bari	RUBINO NICOLA	24241275668	cofinaziato FEASR
2529	Reg. Puglia - Serv. Prov. Agric. di Lecce	RUCCO ORONZO	24241386416	cofinaziato FEASR
2530	Reg. Puglia - Serv. Prov. Agric. di Bari	RUGGIERO ANDREA	24240299172	cofinaziato FEASR
2531	Reg. Puglia - Serv. Prov. Agric. di Bari	RUGGIERO ANTONIO	24241300300	cofinaziato FEASR
2532	Reg. Puglia - Serv. Prov. Agric. di Bari	RUGGIERO NICOLA	24240348003	cofinaziato FEASR
2533	Reg. Puglia - Serv. Prov. Agric. di Bari	RUSCIGNO ANGELA	24241237551	cofinaziato FEASR

2534	Reg. Puglia - Serv. Prov. Agric. di Bari	RUSCIGNO ANGELA	24240743161	cofinaziato FEASR
2535	Reg. Puglia - Serv. Prov. Agric. di Taranto	RUSSI SERGIO	24241247287	cofinaziato FEASR
2536	Reg. Puglia - Serv. Prov. Agric. di Foggia	RUSSO ALESSANDRA	24240634998	cofinaziato FEASR
2537	Reg. Puglia - Serv. Prov. Agric. di Lecce	RUSSO ANTONIO	24241340686	cofinaziato FEASR
2538	Reg. Puglia - Serv. Prov. Agric. di Taranto	RUSSO ANTONIO VITO PIO	24241465566	cofinaziato FEASR
2539	Reg. Puglia - Serv. Prov. Agric. di Foggia	RUSSO COSIMO	24240787804	cofinaziato FEASR
2540	Reg. Puglia - Serv. Prov. Agric. di Foggia	RUSSO DANILA	24240453589	cofinaziato FEASR
2541	Reg. Puglia - Serv. Prov. Agric. di Bari	RUSSO DOMENICO	24241179308	cofinaziato FEASR
2542	Reg. Puglia - Serv. Prov. Agric. di Foggia	RUSSO GIUSEPPE	24241413954	cofinaziato FEASR
2543	Reg. Puglia - Serv. Prov. Agric. di Foggia	RUSSO GIUSEPPE	24240271809	cofinaziato FEASR
2544	Reg. Puglia - Serv. Prov. Agric. di Foggia	RUSSO IOLE	24241233881	cofinaziato FEASR
2545	Reg. Puglia - Serv. Prov. Agric. di Taranto	RUSSO LUCIANA	24241398247	cofinaziato FEASR
2546	Reg. Puglia - Serv. Prov. Agric. di Lecce	RUSSO PAOLO VINCENZO	24241251933	cofinaziato FEASR
2547	Reg. Puglia - Serv. Prov. Agric. di Bari	RUTA FILOMENA	24241324185	cofinaziato FEASR
2548	Reg. Puglia - Serv. Prov. Agric. di Taranto	RUTA PAOLO	24241225861	cofinaziato FEASR
2549	Reg. Puglia - Serv. Prov. Agric. di Bari	RUTIGLIANI ORNELLA	24240931535	cofinaziato FEASR
2550	Reg. Puglia - Serv. Prov. Agric. di Bari	RUTIGLIANO SOCIETA' SEMPLICE AGRICOLA	24241377282	cofinaziato FEASR
2551	Reg. Puglia - Serv. Prov. Agric. di Foggia	RUTIGLIANO TIZIANA	24240656736	cofinaziato FEASR
2552	Reg. Puglia - Serv. Prov. Agric. di Foggia	RUTIGLIANO VINCENZA	24241459056	cofinaziato FEASR
2553	Reg. Puglia - Serv. Prov. Agric. di Bari	S. AGOSTINO SOCIETA' COOPERATIVA SOCIALE	24241315340	cofinaziato FEASR
2554	Reg. Puglia - Dip. Agric., Svil. Rur. ed Amb.	SABATELLI STEFANO	24241514330	cofinaziato FEASR
2555	Reg. Puglia - Serv. Prov. Agric. di Taranto	SABATO AGOSTINO	24241219310	cofinaziato FEASR
2556	Reg. Puglia - Serv. Prov. Agric. di Bari	SABATO FRANCESCO	24240923490	cofinaziato FEASR
2557	Reg. Puglia - Serv. Prov. Agric. di Foggia	SACCO GIUSEPPE DAMIANO	24240961631	cofinaziato FEASR
2558	Reg. Puglia - Serv. Prov. Agric. di Foggia	SAFA BIO SOCIETA' SEMPLICE AGRICOLA DI FERRARA FABIO E SALVATORE	24241407501	cofinaziato FEASR
2559	Reg. Puglia - Serv. Prov. Agric. di Taranto	SALAMIDA LEONARDA	24241369180	cofinaziato FEASR
2560	Reg. Puglia - Serv. Prov. Agric. di Taranto	SALAMIDA ROSA MARIA	24241382910	cofinaziato FEASR
2561	Reg. Puglia - Serv. Prov. Agric. di Taranto	SALAMINA ANTONIETTA	24241526201	cofinaziato FEASR
2562	Reg. Puglia - Serv. Prov. Agric. di Lecce	SALERNO NICOLETTA	24240944652	cofinaziato FEASR
2563	Reg. Puglia - Serv. Prov. Agric. di Bari	SALERNO RICCARDO	24241115781	cofinaziato FEASR
2564	Reg. Puglia - Serv. Prov. Agric. di Bari	SALIANI CARMELA	24241349240	cofinaziato FEASR
2565	Reg. Puglia - Serv. Prov. Agric. di Taranto	SALINARI PASQUA SONIA	24240449918	cofinaziato FEASR
2566	Reg. Puglia - Dip. Agric., Svil. Rur. ed Amb.	SALLESIO ANGELA	24240978874	cofinaziato FEASR
2567	Reg. Puglia - Serv. Prov. Agric. di Taranto	SAMMARCO NOVIZIO COSIMO	24241110493	cofinaziato FEASR
2568	Reg. Puglia - Serv. Prov. Agric. di Foggia	SAN LILZO - SOCIETA' SEMPLICE AGRICOLA	24241499797	cofinaziato FEASR
2569	Reg. Puglia - Serv. Prov. Agric. di Taranto	SAN MARZANO SOC AGRICOLA ARL	24241183581	cofinaziato FEASR
2570	Reg. Puglia - Serv. Prov. Agric. di Foggia	SAN VITO SOCIETA' AGRICOLA SRLS	24240908798	cofinaziato FEASR
2571	Reg. Puglia - Serv. Prov. Agric. di Taranto	SANARICA EMMANUEL	24241471713	cofinaziato FEASR
2572	Reg. Puglia - Serv. Prov. Agric. di Taranto	SANARICO COSIMO	24241096130	cofinaziato FEASR
2573	Reg. Puglia - Serv. Prov. Agric. di Brindisi	SANASI SUSANNA	24241269091	cofinaziato FEASR
2574	Reg. Puglia - Serv. Prov. Agric. di Foggia	SANGIOVANNI MARIA ROSARIA GENOVEFFA	24241439082	cofinaziato FEASR
2575	Reg. Puglia - Serv. Prov. Agric. di Foggia	SANNELLA ANTONIO	24241289933	cofinaziato FEASR
2576	Reg. Puglia - Serv. Prov. Agric. di Bari	SANNICANDRO FRANCESCO PAOLO	24241506500	cofinaziato FEASR
2577	Reg. Puglia - Serv. Prov. Agric. di Taranto	SANSOLINI CARMINE	24241412964	cofinaziato FEASR
2578	Reg. Puglia - Serv. Prov. Agric. di Foggia	SANSOSSIO ANGELA	24241444157	cofinaziato FEASR
2579	Reg. Puglia - Serv. Prov. Agric. di Taranto	SANTA CROCE SOCIETA' AGRICOLA A R.L.	24241012343	cofinaziato FEASR
2580	Reg. Puglia - Serv. Prov. Agric. di Foggia	SANTARELLA GRAZIAPIA	24241479617	cofinaziato FEASR

2581	Reg. Puglia - Serv. Prov. Agric. di Foggia	SANTERAMO ANTONIO	24241525575	cofinaziato FEASR
2582	Reg. Puglia - Serv. Prov. Agric. di Bari	SANTERAMO RUGGIERO	24241525609	cofinaziato FEASR
2583	Reg. Puglia - Serv. Prov. Agric. di Foggia	SANTERAMO RUGGIERO	24241525633	cofinaziato FEASR
2584	Reg. Puglia - Serv. Prov. Agric. di Lecce	SANTESE GIOVANNI	24240891218	cofinaziato FEASR
2585	Reg. Puglia - Serv. Prov. Agric. di Lecce	SANTO SERGIO	24241425065	cofinaziato FEASR
2586	Reg. Puglia - Serv. Prov. Agric. di Taranto	SANTORO ANGELA CARMELA	24241280536	cofinaziato FEASR
2587	Reg. Puglia - Serv. Prov. Agric. di Brindisi	SANTORO COSIMO GIOVANNI	24241348481	cofinaziato FEASR
2588	Reg. Puglia - Serv. Prov. Agric. di Taranto	SANTORO GIOVANNI	24241459445	cofinaziato FEASR
2589	Reg. Puglia - Serv. Prov. Agric. di Brindisi	SANTORO GIUSEPPE	24241513654	cofinaziato FEASR
2590	Reg. Puglia - Serv. Prov. Agric. di Brindisi	SANTORO GIUSEPPE	24241353697	cofinaziato FEASR
2591	Reg. Puglia - Serv. Prov. Agric. di Brindisi	SANTORO MARIA GIUSEPPA ROSARIA	24241321587	cofinaziato FEASR
2592	Reg. Puglia - Serv. Prov. Agric. di Brindisi	SANTORO MARIA TERESA	24241302769	cofinaziato FEASR
2593	Reg. Puglia - Serv. Prov. Agric. di Taranto	SANTORO MARTINO	24241472471	cofinaziato FEASR
2594	Reg. Puglia - Serv. Prov. Agric. di Taranto	SANTORO RAFFAELE	24241306919	cofinaziato FEASR
2595	Reg. Puglia - Serv. Prov. Agric. di Bari	SAPONARA FRANCESCO	24240209817	cofinaziato FEASR
2596	Reg. Puglia - Serv. Prov. Agric. di Bari	SAPONARI ARIANNA	24240630566	cofinaziato FEASR
2597	Reg. Puglia - Serv. Prov. Agric. di Brindisi	SAPONARO AGRICOLA SOCIETA' A RESPONSABILITA' LIMITATA SEMPLIFICATA	24241524693	cofinaziato FEASR
2598	Reg. Puglia - Serv. Prov. Agric. di Foggia	SAPONE MATTEO	24240715151	cofinaziato FEASR
2599	Reg. Puglia - Serv. Prov. Agric. di Bari	SAPONIERI ANNA	24241325620	cofinaziato FEASR
2600	Reg. Puglia - Serv. Prov. Agric. di Brindisi	SARACINO ANTONELLO	24240745323	cofinaziato FEASR
2601	Reg. Puglia - Serv. Prov. Agric. di Lecce	SARACINO EMILIO	24241037142	cofinaziato FEASR
2602	Reg. Puglia - Serv. Prov. Agric. di Foggia	SARACINO LUIGI	24241091859	cofinaziato FEASR
2603	Reg. Puglia - Dip. Agric., Svil. Rur. ed Amb.	SARCINA LUISA	24241140383	cofinaziato FEASR
2604	Reg. Puglia - Serv. Prov. Agric. di Bari	SARDELLA MARCO	24241254317	cofinaziato FEASR
2605	Reg. Puglia - Serv. Prov. Agric. di Bari	SARDONE DOMENICO	24241218106	cofinaziato FEASR
2606	Reg. Puglia - Serv. Prov. Agric. di Bari	SARDONE LORENZO	24241057439	cofinaziato FEASR
2607	Reg. Puglia - Serv. Prov. Agric. di Brindisi	SARKIS MONA	24241128404	cofinaziato FEASR
2608	Reg. Puglia - Serv. Prov. Agric. di Foggia	SASSANO ANTONIO	24241301993	cofinaziato FEASR
2609	Reg. Puglia - Serv. Prov. Agric. di Brindisi	SASSO ANTONIO	24241535459	cofinaziato FEASR
2610	Reg. Puglia - Serv. Prov. Agric. di Taranto	SASSO MARIA	24240469247	cofinaziato FEASR
2611	Reg. Puglia - Serv. Prov. Agric. di Bari	SAULLE DOMENICO	24241488949	cofinaziato FEASR
2612	Reg. Puglia - Serv. Prov. Agric. di Lecce	SAVINA GIOVANNI	24240906065	cofinaziato FEASR
2613	Reg. Puglia - Serv. Prov. Agric. di Bari	SAVINO DAMIANO	24241457977	cofinaziato FEASR
2614	Reg. Puglia - Serv. Prov. Agric. di Bari	SAVINO DOMENICO	24241223049	cofinaziato FEASR
2615	Reg. Puglia - Serv. Prov. Agric. di Bari	SAVINO ELISABETTA	24240972174	cofinaziato FEASR
2616	Reg. Puglia - Serv. Prov. Agric. di Bari	SAVINO FRANCESCO	24240958702	cofinaziato FEASR
2617	Reg. Puglia - Serv. Prov. Agric. di Bari	SAVINO GIROLAMO	24241475086	cofinaziato FEASR
2618	Reg. Puglia - Serv. Prov. Agric. di Bari	SAVINO GIUSEPPE	24241472240	cofinaziato FEASR
2619	Reg. Puglia - Serv. Prov. Agric. di Bari	SAVINO GIUSEPPE	24241023381	cofinaziato FEASR
2620	Reg. Puglia - Serv. Prov. Agric. di Bari	SAVINO MARIO	24241292788	cofinaziato FEASR
2621	Reg. Puglia - Serv. Prov. Agric. di Bari	SAVINO VINCENZA	24241492321	cofinaziato FEASR
2622	Reg. Puglia - Serv. Prov. Agric. di Bari	SBLANO MARIA	24240942946	cofinaziato FEASR
2623	Reg. Puglia - Serv. Prov. Agric. di Bari	SBLANO NICOLA	24241160670	cofinaziato FEASR
2624	Reg. Puglia - Serv. Prov. Agric. di Bari	SBLANO VINCENZO	24241165539	cofinaziato FEASR
2625	Reg. Puglia - Serv. Prov. Agric. di Bari	SBLENDORIO FILOMENA	24241363316	cofinaziato FEASR
2626	Reg. Puglia - Serv. Prov. Agric. di Bari	SBLENDORIO MARIA	24241134667	cofinaziato FEASR
2627	Reg. Puglia - Serv. Prov. Agric. di Foggia	SCALERA DOMENICO	24241005339	cofinaziato FEASR

2628	Reg. Puglia - Serv. Prov. Agric. di Foggia	SCALERA FRANCESCO	24241133719	cofinaziato FEASR
2629	Reg. Puglia - Serv. Prov. Agric. di Bari	SCALERA GIUSEPPE SABINO	24240622829	cofinaziato FEASR
2630	Reg. Puglia - Serv. Prov. Agric. di Foggia	SCAPOLA LUCA	24241090000	cofinaziato FEASR
2631	Reg. Puglia - Serv. Prov. Agric. di Brindisi	SCARAFILE MARIA FRANCESCA	24240851097	cofinaziato FEASR
2632	Reg. Puglia - Serv. Prov. Agric. di Bari	SCARAMUZZI ROCCO	24240479808	cofinaziato FEASR
2633	Reg. Puglia - Serv. Prov. Agric. di Bari	SCARANGELLA ANGELO	24240737635	cofinaziato FEASR
2634	Reg. Puglia - Serv. Prov. Agric. di Bari	SCARANGELLA DOMENICA	24241530534	cofinaziato FEASR
2635	Reg. Puglia - Serv. Prov. Agric. di Bari	SCARANGELLA FRANCESCA	24241297100	cofinaziato FEASR
2636	Reg. Puglia - Serv. Prov. Agric. di Bari	SCARANGELLA GIUSEPPE	24240216150	cofinaziato FEASR
2637	Reg. Puglia - Serv. Prov. Agric. di Brindisi	SCARANO ANGELO	24241197136	cofinaziato FEASR
2638	Reg. Puglia - Serv. Prov. Agric. di Taranto	SCARANO LUCILLA ANNA	24241380153	cofinaziato FEASR
2639	Reg. Puglia - Serv. Prov. Agric. di Foggia	SCARCELLA MARIA	24240738815	cofinaziato FEASR
2640	Reg. Puglia - Serv. Prov. Agric. di Lecce	SCARDIA LORENZO	24240993030	cofinaziato FEASR
2641	Reg. Puglia - Serv. Prov. Agric. di Bari	SCARDIGNO BIAGIA	24240715599	cofinaziato FEASR
2642	Reg. Puglia - Serv. Prov. Agric. di Bari	SCARINGELLA GAETANO	24240657270	cofinaziato FEASR
2643	Reg. Puglia - Serv. Prov. Agric. di Foggia	SCARLATELLA MICHELA	24241089614	cofinaziato FEASR
2644	Reg. Puglia - Serv. Prov. Agric. di Bari	SCAROLA VINCENZO	24241008846	cofinaziato FEASR
2645	Reg. Puglia - Serv. Prov. Agric. di Taranto	SCARPETTA GIOVANNA	24241334606	cofinaziato FEASR
2646	Reg. Puglia - Serv. Prov. Agric. di Bari	SCATTAGLIA ILARIA	24241322213	cofinaziato FEASR
2647	Reg. Puglia - Serv. Prov. Agric. di Taranto	SCHETTINI ANTONIO	24241113505	cofinaziato FEASR
2648	Reg. Puglia - Serv. Prov. Agric. di Bari	SCHIAVARELLI MICHELA	24241133917	cofinaziato FEASR
2649	Reg. Puglia - Serv. Prov. Agric. di Bari	SCHIAVARELLI NICOLA	24241279587	cofinaziato FEASR
2650	Reg. Puglia - Serv. Prov. Agric. di Lecce	SCHIAVONE ROBERTINO	24240991026	cofinaziato FEASR
2651	Reg. Puglia - Dip. Agric., Svil. Rur. ed Amb.	SCHIENA PAOLO	24241525211	cofinaziato FEASR
2652	Reg. Puglia - Serv. Prov. Agric. di Bari	SCIACOVELLI VALENTINO	24240164954	cofinaziato FEASR
2653	Reg. Puglia - Serv. Prov. Agric. di Bari	SCIACOVIELLO ROSA	24241446798	cofinaziato FEASR
2654	Reg. Puglia - Serv. Prov. Agric. di Bari	SCICUTELLA MARIO	24241383629	cofinaziato FEASR
2655	Reg. Puglia - Serv. Prov. Agric. di Lecce	SCIOLTI ANNUNZIO	24241446228	cofinaziato FEASR
2656	Reg. Puglia - Serv. Prov. Agric. di Foggia	SCIROCCO MATTEA	24241396324	cofinaziato FEASR
2657	Reg. Puglia - Serv. Prov. Agric. di Foggia	SCIROCCO PASQUALE ALESSIO	24241356070	cofinaziato FEASR
2658	Reg. Puglia - Serv. Prov. Agric. di Bari	SCOLAMACCHIA ANGELO	24241786144	cofinaziato FEASR
2659	Reg. Puglia - Serv. Prov. Agric. di Bari	SCOMMEGNA MARIO	24241525682	cofinaziato FEASR
2660	Reg. Puglia - Serv. Prov. Agric. di Foggia	SCOPECE SABRINA	24241144112	cofinaziato FEASR
2661	Reg. Puglia - Serv. Prov. Agric. di Lecce	SCRUTINIO MARIATERESA	24240860833	cofinaziato FEASR
2662	Reg. Puglia - Serv. Prov. Agric. di Foggia	SECCIA ANTONIO	24241191253	cofinaziato FEASR
2663	Reg. Puglia - Serv. Prov. Agric. di Foggia	SECCIA TOMMASO	24241191444	cofinaziato FEASR
2664	Reg. Puglia - Serv. Prov. Agric. di Lecce	SECRET PUGLIA S.R.L. SOCIETA' AGRICOLA	24240926097	cofinaziato FEASR
2665	Reg. Puglia - Serv. Prov. Agric. di Foggia	SELANO NICOLA	24241394170	cofinaziato FEASR
2666	Reg. Puglia - Serv. Prov. Agric. di Bari	SELVAGGI MICHELE	24240532333	cofinaziato FEASR
2667	Reg. Puglia - Serv. Prov. Agric. di Foggia	SELVAGNO PASQUALE	24241134766	cofinaziato FEASR
2668	Reg. Puglia - Dip. Agric., Svil. Rur. ed Amb.	SEMERARO ANGELA	24241390319	cofinaziato FEASR
2669	Reg. Puglia - Serv. Prov. Agric. di Taranto	SEMERARO ANGELO	24241444355	cofinaziato FEASR
2670	Reg. Puglia - Serv. Prov. Agric. di Taranto	SEMERARO CAMILLA	24240913368	cofinaziato FEASR
2671	Reg. Puglia - Serv. Prov. Agric. di Taranto	SEMERARO CARLO MARIA	24241083096	cofinaziato FEASR
2672	Reg. Puglia - Serv. Prov. Agric. di Bari	SEMERARO DOMENICO	24240936930	cofinaziato FEASR
2673	Reg. Puglia - Serv. Prov. Agric. di Taranto	SEMERARO FRANCESCO	24241525831	cofinaziato FEASR
2674	Reg. Puglia - Serv. Prov. Agric. di Bari	SEMERARO GIANFRANCO	24241322288	cofinaziato FEASR

2675	Reg. Puglia - Serv. Prov. Agric. di Taranto	SEMERARO GIOVANNI	24241455807	cofinaziato FEASR
2676	Reg. Puglia - Serv. Prov. Agric. di Brindisi	SEMERARO NICOLA	24241525765	cofinaziato FEASR
2677	Reg. Puglia - Serv. Prov. Agric. di Brindisi	SEMERARO VINCENZO	24241346691	cofinaziato FEASR
2678	Reg. Puglia - Serv. Prov. Agric. di Lecce	SENAPE DE PACE BENIAMINO	24241045855	cofinaziato FEASR
2679	Reg. Puglia - Serv. Prov. Agric. di Lecce	SERACCA GUERRIERI GIUSEPPE	24241330521	cofinaziato FEASR
2680	Reg. Puglia - Serv. Prov. Agric. di Bari	SERGIO LAURA	24240491977	cofinaziato FEASR
2681	Reg. Puglia - Serv. Prov. Agric. di Taranto	SERGIO MARIO	24241344936	cofinaziato FEASR
2682	Reg. Puglia - Serv. Prov. Agric. di Bari	SERINO GIUSEPPE	24241141613	cofinaziato FEASR
2683	Reg. Puglia - Serv. Prov. Agric. di Taranto	SERIO ANNA	24241237502	cofinaziato FEASR
2684	Reg. Puglia - Serv. Prov. Agric. di Brindisi	SERIO GIUSEPPE	24241170604	cofinaziato FEASR
2685	Reg. Puglia - Serv. Prov. Agric. di Lecce	SERRA SALVATORE	24241455732	cofinaziato FEASR
2686	Reg. Puglia - Serv. Prov. Agric. di Lecce	SERRATI' MIRELLA	24240713081	cofinaziato FEASR
2687	Reg. Puglia - Serv. Prov. Agric. di Bari	SERVEDIO JOSEPH	24241008911	cofinaziato FEASR
2688	Reg. Puglia - Serv. Prov. Agric. di Foggia	SERVIZI AGRICOLI FORESTALI SANT'ANNEA COOPERATIVA AGRICOLA	24241423755	cofinaziato FEASR
2689	Reg. Puglia - Serv. Prov. Agric. di Foggia	SETTANNI MARIA	24241452556	cofinaziato FEASR
2690	Reg. Puglia - Serv. Prov. Agric. di Bari	SETTE ERASMO	24241122274	cofinaziato FEASR
2691	Reg. Puglia - Serv. Prov. Agric. di Bari	SETTE FRANCESCO	24240494088	cofinaziato FEASR
2692	Reg. Puglia - Serv. Prov. Agric. di Bari	SETTE GIUSEPPINA	24240274407	cofinaziato FEASR
2693	Reg. Puglia - Serv. Prov. Agric. di Bari	SETTE ROSITA	24241139344	cofinaziato FEASR
2694	Reg. Puglia - Serv. Prov. Agric. di Foggia	SETTEMBRE VALENTINA	24240978254	cofinaziato FEASR
2695	Reg. Puglia - Serv. Prov. Agric. di Foggia	SETTEMBRE VINCENZO	24241424878	cofinaziato FEASR
2696	Reg. Puglia - Serv. Prov. Agric. di Bari	SFORZA ANGELO	24240593335	cofinaziato FEASR
2697	Reg. Puglia - Serv. Prov. Agric. di Foggia	SFORZA ELENA MARIA RITA	24241332204	cofinaziato FEASR
2698	Reg. Puglia - Serv. Prov. Agric. di Bari	SFORZA LEO LUCA	24241003748	cofinaziato FEASR
2699	Reg. Puglia - Serv. Prov. Agric. di Bari	SGARAMELLA SETTEMBRINA	24241131812	cofinaziato FEASR
2700	Reg. Puglia - Serv. Prov. Agric. di Foggia	SGARRO FABIO	24240584664	cofinaziato FEASR
2701	Reg. Puglia - Serv. Prov. Agric. di Brindisi	SGURA LEONARDO	24241302777	cofinaziato FEASR
2702	Reg. Puglia - Serv. Prov. Agric. di Brindisi	SICILIA VITO	24240912808	cofinaziato FEASR
2703	Reg. Puglia - Serv. Prov. Agric. di Bari	SICILIANO ONOFRIO	24240909861	cofinaziato FEASR
2704	Reg. Puglia - Serv. Prov. Agric. di Bari	SICOLO ANGELARITA	24241502368	cofinaziato FEASR
2705	Reg. Puglia - Serv. Prov. Agric. di Bari	SICOLO LUCA	24240513879	cofinaziato FEASR
2706	Reg. Puglia - Serv. Prov. Agric. di Bari	SICOLO ONOFRIO	24241178854	cofinaziato FEASR
2707	Reg. Puglia - Serv. Prov. Agric. di Bari	SICOLO VINCENZO	24240955120	cofinaziato FEASR
2708	Reg. Puglia - Serv. Prov. Agric. di Lecce	SICURO ANDREA	24241456698	cofinaziato FEASR
2709	Reg. Puglia - Serv. Prov. Agric. di Lecce	SICURO FERNANDO	24241128552	cofinaziato FEASR
2710	Reg. Puglia - Serv. Prov. Agric. di Lecce	SICURO SALVATORE	24241296946	cofinaziato FEASR
2711	Reg. Puglia - Serv. Prov. Agric. di Bari	SIGISMONDO MARIA	24241109412	cofinaziato FEASR
2712	Reg. Puglia - Serv. Prov. Agric. di Bari	SIGNORE LOREDANA	24241018357	cofinaziato FEASR
2713	Reg. Puglia - Serv. Prov. Agric. di Bari	SILLETTI ROCCANGELO	24240638072	cofinaziato FEASR
2714	Reg. Puglia - Serv. Prov. Agric. di Bari	SILVESTRI EVA	24241413996	cofinaziato FEASR
2715	Reg. Puglia - Serv. Prov. Agric. di Bari	SILVESTRI GIUSEPPE	24241334408	cofinaziato FEASR
2716	Reg. Puglia - Serv. Prov. Agric. di Brindisi	SIMEONE GIOVANNI	24241080019	cofinaziato FEASR
2717	Reg. Puglia - Serv. Prov. Agric. di Bari	SIMONE ALEX MICHELE	24241098946	cofinaziato FEASR
2718	Reg. Puglia - Serv. Prov. Agric. di Bari	SIMONE ANNA	24241138122	cofinaziato FEASR
2719	Reg. Puglia - Serv. Prov. Agric. di Bari	SIMONE GIUSEPPE	24240492074	cofinaziato FEASR
2720	Reg. Puglia - Serv. Prov. Agric. di Bari	SIMONE GRAZIA	24240457093	cofinaziato FEASR
2721	Reg. Puglia - Serv. Prov. Agric. di Foggia	SIMONE MICHELE	24241004134	cofinaziato FEASR

2722	Reg. Puglia - Serv. Prov. Agric. di Foggia	SIMONE TOMMASO	24241085885	cofinaziato FEASR
2723	Reg. Puglia - Serv. Prov. Agric. di Bari	SIMONE VITO	24240646067	cofinaziato FEASR
2724	Reg. Puglia - Serv. Prov. Agric. di Taranto	SIMONETTI FRANCESCO	24240827394	cofinaziato FEASR
2725	Reg. Puglia - Serv. Prov. Agric. di Taranto	SIMONETTI MARIA DOMENICA	24240991992	cofinaziato FEASR
2726	Reg. Puglia - Serv. Prov. Agric. di Bari	SIMONETTI-NUZZACO FRANCESCA	24240991976	cofinaziato FEASR
2727	Reg. Puglia - Serv. Prov. Agric. di Foggia	SINAJ ALIDA	24240909895	cofinaziato FEASR
2728	Reg. Puglia - Serv. Prov. Agric. di Bari	SINISI VINCENZO	24241140425	cofinaziato FEASR
2729	Reg. Puglia - Serv. Prov. Agric. di Foggia	SIPARIO GIANFRANCO	24241382464	cofinaziato FEASR
2730	Reg. Puglia - Serv. Prov. Agric. di Foggia	SIRIGNESE ANNA	24241300243	cofinaziato FEASR
2731	Reg. Puglia - Serv. Prov. Agric. di Foggia	SIRIO AGROINDUSTRIA SOCIETA' AGRICOLA A RESPONSABILITA' LIMITATA IN SIGLA SIRIO AGROINDUSTRIA SOCIETA' AGRICOLA	24241508076	cofinaziato FEASR
2732	Reg. Puglia - Serv. Prov. Agric. di Bari	SIRRESSI DONATO	24241448133	cofinaziato FEASR
2733	Reg. Puglia - Serv. Prov. Agric. di Bari	SIRRESSI MARIACOSTANZA	24241536051	cofinaziato FEASR
2734	Reg. Puglia - Serv. Prov. Agric. di Bari	SIRRESSI SANDRO	24240537159	cofinaziato FEASR
2735	Reg. Puglia - Serv. Prov. Agric. di Brindisi	SISLIAN ANNE MARIE	24241446293	cofinaziato FEASR
2736	Reg. Puglia - Serv. Prov. Agric. di Bari	SISTO GIOVANNI	24241105428	cofinaziato FEASR
2737	Reg. Puglia - Serv. Prov. Agric. di Bari	SISTO GIUSEPPE MARTINO	24241334119	cofinaziato FEASR
2738	Reg. Puglia - Serv. Prov. Agric. di Bari	SOAVE PASQUA	24241191519	cofinaziato FEASR
2739	Reg. Puglia - Serv. Prov. Agric. di Brindisi	SOC COOP AGRICOLA FLLI CARLUCCI	24241113802	cofinaziato FEASR
2740	Reg. Puglia - Serv. Prov. Agric. di Bari	SOC SEM AGR MONGELLI	24240949198	cofinaziato FEASR
2741	Reg. Puglia - Serv. Prov. Agric. di Bari	SOC. AGR. DIMORA DELL'ARCIDACONO S.S.	24241261379	cofinaziato FEASR
2742	Reg. Puglia - Serv. Prov. Agric. di Foggia	SOC. AGR. PASQUALE E MATTEO RIGNANESE SS	24241268010	cofinaziato FEASR
2743	Reg. Puglia - Serv. Prov. Agric. di Brindisi	SOC. AGR. TERRE DEL SOLE SRL	24241337625	cofinaziato FEASR
2744	Reg. Puglia - Serv. Prov. Agric. di Foggia	SOC. AGR. ZERILLO BIO S.S.	24240869396	cofinaziato FEASR
2745	Reg. Puglia - Serv. Prov. Agric. di Foggia	SOC. AGRICOLA AGRICIANCI S.R.L.	24241083831	cofinaziato FEASR
2746	Reg. Puglia - Serv. Prov. Agric. di Foggia	SOC. AGRICOLA F.LLI DI VICCARO	24240982991	cofinaziato FEASR
2747	Reg. Puglia - Serv. Prov. Agric. di Bari	SOC. AGRICOLA PADUANELLI SRL	24241116938	cofinaziato FEASR
2748	Reg. Puglia - Serv. Prov. Agric. di Taranto	SOC.AGR.NATURA SERVICE SRLS UNIPERSONALE	24241239623	cofinaziato FEASR
2749	Reg. Puglia - Serv. Prov. Agric. di Bari	SOC.AGRICOLA F.LLI PETRONE S.S.	24240839522	cofinaziato FEASR
2750	Reg. Puglia - Serv. Prov. Agric. di Bari	SOC.AGRICOLA SEMPLICE FRATELLI LEONE	24241074988	cofinaziato FEASR
2751	Reg. Puglia - Serv. Prov. Agric. di Foggia	SOC.COOP.AGR.NUOVA SAN LEONARDO	24241103910	cofinaziato FEASR
2752	Reg. Puglia - Serv. Prov. Agric. di Foggia	SOCIETA AGR.SEMPLICE "L'AURORA"	24241118785	cofinaziato FEASR
2753	Reg. Puglia - Serv. Prov. Agric. di Brindisi	SOCIETA' AGRICOLA - SOLE DI ARGIANO SOCIETA' A RESPONSABILITA' LIMITATA SEMPLIFICATA	24241439926	cofinaziato FEASR
2754	Reg. Puglia - Serv. Prov. Agric. di Lecce	SOCIETA' AGRICOLA "AL PODERE DI MARIO" S.A.S. DI CESARE SCOTONI & C.	24240607887	cofinaziato FEASR
2755	Reg. Puglia - Serv. Prov. Agric. di Taranto	SOCIETA' AGRICOLA "DEMANI" SOCIETA' SEMPLICE	24241258250	cofinaziato FEASR
2756	Reg. Puglia - Serv. Prov. Agric. di Bari	SOCIETA' AGRICOLA AGRI DIDONE DI MORAMARCO ANTONIO & C. S.S.	24240244210	cofinaziato FEASR
2757	Reg. Puglia - Serv. Prov. Agric. di Bari	SOCIETA' AGRICOLA AGRIATTIVA SOCIETA' SEMPLICE	24241218809	cofinaziato FEASR
2758	Reg. Puglia - Serv. Prov. Agric. di Foggia	SOCIETA' AGRICOLA AGRIBIO D'APOLITO S.S.	24241076298	cofinaziato FEASR
2759	Reg. Puglia - Serv. Prov. Agric. di Taranto	SOCIETA' AGRICOLA AGRINATURA S.S.	24241370261	cofinaziato FEASR
2760	Reg. Puglia - Serv. Prov. Agric. di Foggia	SOCIETA' AGRICOLA AGRISISTEM SRLS	24241103613	cofinaziato FEASR
2761	Reg. Puglia - Serv. Prov. Agric. di Bari	SOCIETA' AGRICOLA AGRITURISMO FASANO S.N.C. DI CAPONIO A. E D.	24240273052	cofinaziato FEASR
2762	Reg. Puglia - Serv. Prov. Agric. di Bari	SOCIETA' AGRICOLA AGRIVENTURA S.S.	24241220565	cofinaziato FEASR
2763	Reg. Puglia - Serv. Prov. Agric. di Lecce	SOCIETA' AGRICOLA ALONI S.S.	24241350131	cofinaziato FEASR
2764	Reg. Puglia - Serv. Prov. Agric. di Brindisi	SOCIETA' AGRICOLA ANGELO SARACINO SOCIETA' A RESPONSABILITA' LIMITATA	24241121912	cofinaziato FEASR
2765	Reg. Puglia - Serv. Prov. Agric. di Bari	SOCIETA' AGRICOLA APULIENSE DI MARIA TERESA, CANDIDA, ANTONELLA COLUCCI E LAURA DELL'ERBA SOCIETA' SEMPLICE	24240689315	cofinaziato FEASR
2766	Reg. Puglia - Serv. Prov. Agric. di Bari	SOCIETA' AGRICOLA ART&C DI PIGLIONICA MARIA ANTONIA & C. S.A.S.	24241088749	cofinaziato FEASR
2767	Reg. Puglia - Serv. Prov. Agric. di Foggia	SOCIETA' AGRICOLA ARTEMIDE S.S.	24241085562	cofinaziato FEASR
2768	Reg. Puglia - Serv. Prov. Agric. di Foggia	SOCIETA' AGRICOLA ASSELTA F.CO S.S.	24241103563	cofinaziato FEASR

2769	Reg. Puglia - Serv. Prov. Agric. di Foggia	SOCIETA' AGRICOLA BIO ORGANICA FARM S.R.L.	24241177740	cofinaziato FEASR
2770	Reg. Puglia - Serv. Prov. Agric. di Foggia	SOCIETA' AGRICOLA BIOAGRIFARM DE MATTEIS S.R.L	24241335850	cofinaziato FEASR
2771	Reg. Puglia - Serv. Prov. Agric. di Lecce	SOCIETA' AGRICOLA CAMPORE' S.R.L.	24241023118	cofinaziato FEASR
2772	Reg. Puglia - Serv. Prov. Agric. di Taranto	SOCIETA' AGRICOLA CAPOVACCAIO S.S.	24241247147	cofinaziato FEASR
2773	Reg. Puglia - Serv. Prov. Agric. di Brindisi	SOCIETA' AGRICOLA CHORA S.S. DI LAERA E CARAGNULO	24241870443	cofinaziato FEASR
2774	Reg. Puglia - Serv. Prov. Agric. di Lecce	SOCIETA' AGRICOLA CONGEDI SRL	24240880765	cofinaziato FEASR
2775	Reg. Puglia - Serv. Prov. Agric. di Bari	SOCIETA' AGRICOLA COPPI S.S.	24241303338	cofinaziato FEASR
2776	Reg. Puglia - Serv. Prov. Agric. di Bari	SOCIETA' AGRICOLA CORDINI S.S.	24241411438	cofinaziato FEASR
2777	Reg. Puglia - Serv. Prov. Agric. di Bari	SOCIETA' AGRICOLA COSTANZA	24240848069	cofinaziato FEASR
2778	Reg. Puglia - Serv. Prov. Agric. di Foggia	SOCIETA' AGRICOLA COTINONE DI PISANTE ETTORE & C. S.A.S.	24241233006	cofinaziato FEASR
2779	Reg. Puglia - Serv. Prov. Agric. di Foggia	SOCIETA' AGRICOLA CUGINE DE VITTI S.S.	24241094424	cofinaziato FEASR
2780	Reg. Puglia - Serv. Prov. Agric. di Bari	SOCIETA' AGRICOLA DEL SOLE S.R.L.	24241209881	cofinaziato FEASR
2781	Reg. Puglia - Serv. Prov. Agric. di Bari	SOCIETA' AGRICOLA DELLA FAMIGLIA MINUNNI FRANCESCO E FIGLI S.S.	24241129378	cofinaziato FEASR
2782	Reg. Puglia - Serv. Prov. Agric. di Bari	SOCIETA' AGRICOLA DENORA GIOVANNI & FIGLI	24240973875	cofinaziato FEASR
2783	Reg. Puglia - Serv. Prov. Agric. di Bari	SOCIETA' AGRICOLA DI GIOIA S.R.L.	24241233998	cofinaziato FEASR
2784	Reg. Puglia - Serv. Prov. Agric. di Bari	SOCIETA' AGRICOLA DI PIETRO BIOLOGIC S.A.S. DI NICOLA DI PIETRO & C.	24241318427	cofinaziato FEASR
2785	Reg. Puglia - Serv. Prov. Agric. di Lecce	SOCIETA' AGRICOLA DONNA OLERIA S.R.L.	24241387455	cofinaziato FEASR
2786	Reg. Puglia - Serv. Prov. Agric. di Taranto	SOCIETA' AGRICOLA DORFRUIT S.R.L. SEMPLIFICATA	24241434786	cofinaziato FEASR
2787	Reg. Puglia - Serv. Prov. Agric. di Brindisi	SOCIETA' AGRICOLA DRAZZA S.R.L.S.	24240894295	cofinaziato FEASR
2788	Reg. Puglia - Serv. Prov. Agric. di Bari	SOCIETA' AGRICOLA EREDI BASILE FRANCESCO SOCIETA' SEMPLICE	24241215342	cofinaziato FEASR
2789	Reg. Puglia - Serv. Prov. Agric. di Bari	SOCIETA' AGRICOLA ERIMAR BIO S.R.L.S.	24241160340	cofinaziato FEASR
2790	Reg. Puglia - Serv. Prov. Agric. di Bari	SOCIETA' AGRICOLA F.LLI BERLOCO S.S.	24240524140	cofinaziato FEASR
2791	Reg. Puglia - Serv. Prov. Agric. di Foggia	SOCIETA' AGRICOLA F.LLI CALABRESE SRL	24241460922	cofinaziato FEASR
2792	Reg. Puglia - Serv. Prov. Agric. di Taranto	SOCIETA' AGRICOLA F.LLI CAVALLO S.R.L.	24240841023	cofinaziato FEASR
2793	Reg. Puglia - Serv. Prov. Agric. di Foggia	SOCIETA' AGRICOLA F.LLI CELOZZI S.S.	24240637959	cofinaziato FEASR
2794	Reg. Puglia - Serv. Prov. Agric. di Brindisi	SOCIETA' AGRICOLA F.LLI DI BELLO DI DI BELLO MARCELLO S.A.S.	24241180934	cofinaziato FEASR
2795	Reg. Puglia - Serv. Prov. Agric. di Foggia	SOCIETA' AGRICOLA F.LLI LONGO S.S.	24240735464	cofinaziato FEASR
2796	Reg. Puglia - Serv. Prov. Agric. di Foggia	SOCIETA' AGRICOLA F.LLI QUITADAMO S.S.	24240816868	cofinaziato FEASR
2797	Reg. Puglia - Serv. Prov. Agric. di Brindisi	SOCIETA' AGRICOLA F.LLI SANTORO SAS DI DSANTORO TOMMASO & C.	24241466846	cofinaziato FEASR
2798	Reg. Puglia - Serv. Prov. Agric. di Lecce	SOCIETA' AGRICOLA FAMILY FARM DI CASSIANO FRANCESCA & C. S.A.S.	24241044486	cofinaziato FEASR
2799	Reg. Puglia - Serv. Prov. Agric. di Bari	SOCIETA' AGRICOLA FEMAGREEN DI IGNAZZI T. & LIPPOLIS A. S.S.	24240552026	cofinaziato FEASR
2800	Reg. Puglia - Serv. Prov. Agric. di Lecce	SOCIETA' AGRICOLA FEUDI DELLO JONIO S.R.L.	24240754978	cofinaziato FEASR
2801	Reg. Puglia - Dip. Agric., Svil. Rur. ed Amb.	SOCIETA' AGRICOLA FOGLIA VERDE SRL A SOCIO UNICO	24241320134	cofinaziato FEASR
2802	Reg. Puglia - Serv. Prov. Agric. di Brindisi	SOCIETA' AGRICOLA FORTE S.R.L.	24241445477	cofinaziato FEASR
2803	Reg. Puglia - Serv. Prov. Agric. di Foggia	SOCIETA' AGRICOLA FRATELLI MUSICCO SOCIETA' SEMPLICE	24241481878	cofinaziato FEASR
2804	Reg. Puglia - Serv. Prov. Agric. di Taranto	SOCIETA' AGRICOLA FRATELLI PAGLIARA	24241459387	cofinaziato FEASR
2805	Reg. Puglia - Serv. Prov. Agric. di Taranto	SOCIETA' AGRICOLA FRATELLI TERRUSI SOCIETA' SEMPLICE	24241363449	cofinaziato FEASR
2806	Reg. Puglia - Serv. Prov. Agric. di Lecce	SOCIETA' AGRICOLA FRATELLI VIZZI S.R.L.	24241409929	cofinaziato FEASR
2807	Reg. Puglia - Serv. Prov. Agric. di Bari	SOCIETA' AGRICOLA FUCCI SOCIETA' SEMPLICE	24241279207	cofinaziato FEASR
2808	Reg. Puglia - Serv. Prov. Agric. di Foggia	SOCIETA' AGRICOLA GIANNETTA E CAMARCHIO S.S.	24241434679	cofinaziato FEASR
2809	Reg. Puglia - Serv. Prov. Agric. di Lecce	SOCIETA' AGRICOLA GIANNUZZI S.S.	24241398031	cofinaziato FEASR
2810	Reg. Puglia - Serv. Prov. Agric. di Taranto	SOCIETA' AGRICOLA GMA S.S.	24241344878	cofinaziato FEASR
2811	Reg. Puglia - Serv. Prov. Agric. di Foggia	SOCIETA' AGRICOLA GREEN ALMOND S.R.L.	24241361823	cofinaziato FEASR
2812	Reg. Puglia - Serv. Prov. Agric. di Taranto	SOCIETA' AGRICOLA GUARIALDO S.R.L.	24241342013	cofinaziato FEASR
2813	Reg. Puglia - Serv. Prov. Agric. di Brindisi	SOCIETA' AGRICOLA I FEUDI SRL	24241506328	cofinaziato FEASR
2814	Reg. Puglia - Serv. Prov. Agric. di Foggia	SOCIETA' AGRICOLA I.FRUIT SRL	24241499367	cofinaziato FEASR
2815	Reg. Puglia - Serv. Prov. Agric. di Foggia	SOCIETA' AGRICOLA LA FARA S.R.L.	24240672808	cofinaziato FEASR

2816	Reg. Puglia - Serv. Prov. Agric. di Bari	SOCIETA' AGRICOLA LA GRAZIA S.S.	24241310119	cofinaziato FEASR
2817	Reg. Puglia - Serv. Prov. Agric. di Brindisi	SOCIETA' AGRICOLA LA VITE DI CESARIA C. E F.LLI SAS	24240945758	cofinaziato FEASR
2818	Reg. Puglia - Serv. Prov. Agric. di Bari	SOCIETA' AGRICOLA LABARTINO SOCIETA' A RESPONSABILITA' LIMITATA	24241222215	cofinaziato FEASR
2819	Reg. Puglia - Serv. Prov. Agric. di Lecce	SOCIETA' AGRICOLA LADY S.R.L.	24241390020	cofinaziato FEASR
2820	Reg. Puglia - Serv. Prov. Agric. di Bari	SOCIETA' AGRICOLA LAMA DEL TUONO S.A.S. DI CIRO FUCCI &C.	24241075415	cofinaziato FEASR
2821	Reg. Puglia - Serv. Prov. Agric. di Brindisi	SOCIETA' AGRICOLA LAURITO S.R.L.	24241439306	cofinaziato FEASR
2822	Reg. Puglia - Serv. Prov. Agric. di Foggia	SOCIETA' AGRICOLA LE FATE DELL'ARGENTARIO	24241108992	cofinaziato FEASR
2823	Reg. Puglia - Serv. Prov. Agric. di Bari	SOCIETA' AGRICOLA LE MATINELLE DI SPORTELLI MARIA & MIANO FRANCESCA S.S.	24240487983	cofinaziato FEASR
2824	Reg. Puglia - Serv. Prov. Agric. di Brindisi	SOCIETA' AGRICOLA LEOVI' SRL	24241013341	cofinaziato FEASR
2825	Reg. Puglia - Serv. Prov. Agric. di Lecce	SOCIETA' AGRICOLA LI RIFI S.R.L.	24241360502	cofinaziato FEASR
2826	Reg. Puglia - Serv. Prov. Agric. di Taranto	SOCIETA' AGRICOLA LI.FE. S.R.L.	24241346154	cofinaziato FEASR
2827	Reg. Puglia - Serv. Prov. Agric. di Taranto	SOCIETA' AGRICOLA LOFRAND SRLS	24240628628	cofinaziato FEASR
2828	Reg. Puglia - Serv. Prov. Agric. di Bari	SOCIETA' AGRICOLA LOPS SOCIETA' SEMPLICE	24241489632	cofinaziato FEASR
2829	Reg. Puglia - Serv. Prov. Agric. di Foggia	SOCIETA' AGRICOLA LORO SRL	24240673194	cofinaziato FEASR
2830	Reg. Puglia - Serv. Prov. Agric. di Lecce	SOCIETA' AGRICOLA LU MONTE S.R.L.	24241685668	cofinaziato FEASR
2831	Reg. Puglia - Serv. Prov. Agric. di Lecce	SOCIETA' AGRICOLA MACCHIA COVIELLO S.S.	24241243351	cofinaziato FEASR
2832	Reg. Puglia - Serv. Prov. Agric. di Foggia	SOCIETA' AGRICOLA MANDUANO SRL	24240592915	cofinaziato FEASR
2833	Reg. Puglia - Serv. Prov. Agric. di Bari	SOCIETA' AGRICOLA MANGINI DI MANGINI FRANCESCO, GIUSEPPE E STEFANO S.S.	24240904722	cofinaziato FEASR
2834	Reg. Puglia - Serv. Prov. Agric. di Bari	SOCIETA' AGRICOLA MANTELLA	24241226752	cofinaziato FEASR
2835	Reg. Puglia - Serv. Prov. Agric. di Bari	SOCIETA' AGRICOLA MARCHIONE SOCIETA' SEMPLICE DI MICHELE FORTE & DOMENICO IANNUZZIELLO	24241324433	cofinaziato FEASR
2836	Reg. Puglia - Serv. Prov. Agric. di Lecce	SOCIETA AGRICOLA MARINA A RESPONSABILITA LIMITATA	24241161058	cofinaziato FEASR
2837	Reg. Puglia - Serv. Prov. Agric. di Bari	SOCIETA' AGRICOLA MASI SOC. SEMPL.	24241368505	cofinaziato FEASR
2838	Reg. Puglia - Serv. Prov. Agric. di Bari	SOCIETA' AGRICOLA MASSERIA AGLIO SRL	24241136001	cofinaziato FEASR
2839	Reg. Puglia - Serv. Prov. Agric. di Taranto	SOCIETA' AGRICOLA MASSERIA BORGO DEI TRULLI SOCIETA' CONSORTILE A RESPONSABILITA' LIMITATA IN FORMA ABBREVIATA	24241332089	cofinaziato FEASR
2840	Reg. Puglia - Serv. Prov. Agric. di Bari	SOCIETA' AGRICOLA MASSERIA CIALDELLA SRL S	24240883678	cofinaziato FEASR
2841	Reg. Puglia - Serv. Prov. Agric. di Brindisi	SOCIETA' AGRICOLA MASSERIA DONNA LUCREZIA SOCIETA' SEMPLICE	24241507375	cofinaziato FEASR
2842	Reg. Puglia - Serv. Prov. Agric. di Brindisi	SOCIETA' AGRICOLA MASSERIA PARADISO S.S.	24241003151	cofinaziato FEASR
2843	Reg. Puglia - Serv. Prov. Agric. di Brindisi	SOCIETA' AGRICOLA MAZZETTA DEI F.LLI RIZZO SRL	24240995316	cofinaziato FEASR
2844	Reg. Puglia - Serv. Prov. Agric. di Brindisi	SOCIETA' AGRICOLA MELILLO SAS DI MELILLO M.& C.	24241785864	cofinaziato FEASR
2845	Reg. Puglia - Serv. Prov. Agric. di Taranto	SOCIETA' AGRICOLA MG SRL	24241483163	cofinaziato FEASR
2846	Reg. Puglia - Serv. Prov. Agric. di Bari	SOCIETA' AGRICOLA MINOS S.S.	24240389247	cofinaziato FEASR
2847	Reg. Puglia - Serv. Prov. Agric. di Brindisi	SOCIETA' AGRICOLA MOCCARI DEI F.LLI ABBRACCIAVENTO S.S.	24241411719	cofinaziato FEASR
2848	Reg. Puglia - Serv. Prov. Agric. di Foggia	SOCIETA' AGRICOLA MONTE GENTILE SRL	24241130913	cofinaziato FEASR
2849	Reg. Puglia - Serv. Prov. Agric. di Bari	SOCIETA' AGRICOLA MONTEROTONDO VINI S.S.	24241356526	cofinaziato FEASR
2850	Reg. Puglia - Serv. Prov. Agric. di Bari	SOCIETA' AGRICOLA N.G.M. SNC NUOVA GENERAZIONE MIFRAM DI MARMO M.& C	24241203389	cofinaziato FEASR
2851	Reg. Puglia - Dip. Agric., Svil. Rur. ed Amb.	SOCIETA' AGRICOLA NOFIO DI TUMOLO COSIMINO & C.SAS	24241229376	cofinaziato FEASR
2852	Reg. Puglia - Serv. Prov. Agric. di Foggia	SOCIETA' AGRICOLA OLIVA GREEN DE MARTINO S.R.L.	24241425966	cofinaziato FEASR
2853	Reg. Puglia - Serv. Prov. Agric. di Foggia	SOCIETA' AGRICOLA PALMIOTTO S.R.L. SEMPLIFICATA	24241095652	cofinaziato FEASR
2854	Reg. Puglia - Serv. Prov. Agric. di Bari	SOCIETA' AGRICOLA PAN & PAR SOCIETA' SEMPLICE	24240325423	cofinaziato FEASR
2855	Reg. Puglia - Serv. Prov. Agric. di Lecce	SOCIETA' AGRICOLA PARCO S.R.L.	24241312578	cofinaziato FEASR
2856	Reg. Puglia - Serv. Prov. Agric. di Bari	SOCIETA' AGRICOLA PARCO VIRGILIO S.S.	24241100627	cofinaziato FEASR
2857	Reg. Puglia - Serv. Prov. Agric. di Bari	SOCIETA' AGRICOLA PASCULLI - SIVO SOCIETA' SEMPLICE	24241335637	cofinaziato FEASR
2858	Reg. Puglia - Serv. Prov. Agric. di Taranto	SOCIETA' AGRICOLA PATER S.S.	24241374867	cofinaziato FEASR
2859	Reg. Puglia - Serv. Prov. Agric. di Bari	SOCIETA AGRICOLA PISCINA DELLA TERRA S.S.	24241178664	cofinaziato FEASR
2860	Reg. Puglia - Serv. Prov. Agric. di Taranto	SOCIETA AGRICOLA PIZZIFERRO	24241100338	cofinaziato FEASR
2861	Reg. Puglia - Serv. Prov. Agric. di Brindisi	SOCIETA' AGRICOLA POGGIO DEL PRETE S.R.L.	24241535467	cofinaziato FEASR
2862	Reg. Puglia - Serv. Prov. Agric. di Bari	SOCIETA' AGRICOLA POLVANERA DI CASSANO FILIPPO E C. SOCIETA' SEMPLICE	24241449222	cofinaziato FEASR

2863	Reg. Puglia - Serv. Prov. Agric. di Bari	SOCIETA' AGRICOLA POLVERE DI ROSE S.S.	24240952655	cofinaziato FEASR
2864	Reg. Puglia - Serv. Prov. Agric. di Brindisi	SOCIETA' AGRICOLA POMEO SRL	24241324557	cofinaziato FEASR
2865	Reg. Puglia - Serv. Prov. Agric. di Bari	SOCIETA' AGRICOLA POSTA CANALE S.S.	24241086099	cofinaziato FEASR
2866	Reg. Puglia - Serv. Prov. Agric. di Lecce	SOCIETA' AGRICOLA PRIMATERRA S.A.S. DI MEROLA ALESSANDRO & C.	24241427657	cofinaziato FEASR
2867	Reg. Puglia - Serv. Prov. Agric. di Bari	SOCIETA' AGRICOLA RACANO PROSCIA SOCIETA' SEMPLICE	24241468735	cofinaziato FEASR
2868	Reg. Puglia - Dip. Agric., Svil. Rur. ed Amb.	SOCIETA' AGRICOLA RAMI D'ORO IN ACCOMANDITA SEMPLICE DI GUGLIELMO FACCHINI & C.	24241323229	cofinaziato FEASR
2869	Reg. Puglia - Serv. Prov. Agric. di Foggia	SOCIETA' AGRICOLA RINALDI S.S.	24241441013	cofinaziato FEASR
2870	Reg. Puglia - Serv. Prov. Agric. di Taranto	SOCIETA' AGRICOLA ROCHIRA A RESPONSABILITA' LIMITATA SEMPLIFICATA	24241266535	cofinaziato FEASR
2871	Reg. Puglia - Serv. Prov. Agric. di Foggia	SOCIETA' AGRICOLA SA.MA. SOCIETA' SEMPLICE	24241268077	cofinaziato FEASR
2872	Reg. Puglia - Serv. Prov. Agric. di Foggia	SOCIETA' AGRICOLA SALICE - S.R.L.	24241509926	cofinaziato FEASR
2873	Reg. Puglia - Serv. Prov. Agric. di Brindisi	SOCIETA' AGRICOLA SAN GERVASIO DI URSO COSIMA & C. S.A.S.	24240745463	cofinaziato FEASR
2874	Reg. Puglia - Serv. Prov. Agric. di Foggia	SOCIETA' AGRICOLA SAN MATTEO SRL	24241231539	cofinaziato FEASR
2875	Reg. Puglia - Serv. Prov. Agric. di Foggia	SOCIETA' AGRICOLA SANTA BARBARA	24241435775	cofinaziato FEASR
2876	Reg. Puglia - Serv. Prov. Agric. di Brindisi	SOCIETA' AGRICOLA SANTA TERESA S.S.	24241505379	cofinaziato FEASR
2877	Reg. Puglia - Serv. Prov. Agric. di Foggia	SOCIETA' AGRICOLA SAROS - SRL	24241116862	cofinaziato FEASR
2878	Reg. Puglia - Serv. Prov. Agric. di Taranto	SOCIETA' AGRICOLA SAVAGNANO S.S.	24241426360	cofinaziato FEASR
2879	Reg. Puglia - Serv. Prov. Agric. di Taranto	SOCIETA' AGRICOLA SCARDANTE SRL UNIPERSONALE	24241536515	cofinaziato FEASR
2880	Reg. Puglia - Serv. Prov. Agric. di Foggia	SOCIETA' AGRICOLA SEMPLICE DICEMBRE DI PASQUALE PADALINO E CARMINE PADALINO	24241348895	cofinaziato FEASR
2881	Reg. Puglia - Serv. Prov. Agric. di Bari	SOCIETA' AGRICOLA SEMPLICE F.LLI MILANO	24241355452	cofinaziato FEASR
2882	Reg. Puglia - Serv. Prov. Agric. di Bari	SOCIETA' AGRICOLA SEMPLICE MINERVA & C. DEI C. LIANTONIO	24241072479	cofinaziato FEASR
2883	Reg. Puglia - Serv. Prov. Agric. di Bari	SOCIETA' AGRICOLA SEMPLICE POLIGNANO	24241062728	cofinaziato FEASR
2884	Reg. Puglia - Serv. Prov. Agric. di Bari	SOCIETA' AGRICOLA SEMPLICE SAN LEONARDO	24240855601	cofinaziato FEASR
2885	Reg. Puglia - Serv. Prov. Agric. di Foggia	SOCIETA AGRICOLA SEMPLICE TERRE DI SANTA LUCIA	24241074202	cofinaziato FEASR
2886	Reg. Puglia - Serv. Prov. Agric. di Bari	SOCIETA' AGRICOLA SERVICE - AGRI DEI F.LLI ARDITO GIUSEPPE & SAVERIO S.N.C.	24241009042	cofinaziato FEASR
2887	Reg. Puglia - Serv. Prov. Agric. di Foggia	SOCIETA' AGRICOLA SIMEONE S.A.S. DI GIOVANNI SIMEONE	24240935874	cofinaziato FEASR
2888	Reg. Puglia - Serv. Prov. Agric. di Bari	SOCIETA' AGRICOLA SORELLE NATUZZI S.S.	24241333426	cofinaziato FEASR
2889	Reg. Puglia - Serv. Prov. Agric. di Foggia	SOCIETA' AGRICOLA STINGETE S.R.L.	24241372358	cofinaziato FEASR
2890	Reg. Puglia - Serv. Prov. Agric. di Lecce	SOCIETA' AGRICOLA SUNGREEN S.R.L.	24241377118	cofinaziato FEASR
2891	Reg. Puglia - Serv. Prov. Agric. di Bari	SOCIETA AGRICOLA TAFURI SOCIETA SEMPLICE	24241299791	cofinaziato FEASR
2892	Reg. Puglia - Serv. Prov. Agric. di Bari	SOCIETA' AGRICOLA TENUTA ANTICO LECCIO SOCIETA' A RESPONSABILITA' LIMITATA SEMPLI	24241099480	cofinaziato FEASR
2893	Reg. Puglia - Serv. Prov. Agric. di Bari	SOCIETA' AGRICOLA TENUTA ASSENSIO DI BISCOGLI C. & A. - SOCIETA' SEMPLICE	24241221159	cofinaziato FEASR
2894	Reg. Puglia - Serv. Prov. Agric. di Lecce	SOCIETA' AGRICOLA TENUTA ROCA NUOVA SRL	24241255371	cofinaziato FEASR
2895	Reg. Puglia - Serv. Prov. Agric. di Taranto	SOCIETA' AGRICOLA TENUTA SAN PIETRO RESURGE S.S.	24240561134	cofinaziato FEASR
2896	Reg. Puglia - Serv. Prov. Agric. di Bari	SOCIETA' AGRICOLA TENUTA VIGLIONE SRL	24241310622	cofinaziato FEASR
2897	Reg. Puglia - Serv. Prov. Agric. di Lecce	SOCIETA' AGRICOLA TENUTE GERVASI SOCIETA' SEMPLICE	24240831586	cofinaziato FEASR
2898	Reg. Puglia - Serv. Prov. Agric. di Foggia	SOCIETA' AGRICOLA TENUTE LIBERO S.R.L.	24241199777	cofinaziato FEASR
2899	Reg. Puglia - Serv. Prov. Agric. di Foggia	SOCIETA' AGRICOLA TERRA MIA DI D'AURIA ROSA SAS	24241351543	cofinaziato FEASR
2900	Reg. Puglia - Serv. Prov. Agric. di Foggia	SOCIETA' AGRICOLA TERRA SANA SAS DI SIENA ANGELA NAZARIA	24241530526	cofinaziato FEASR
2901	Reg. Puglia - Serv. Prov. Agric. di Lecce	SOCIETA' AGRICOLA TERRAMARA SOCIETA' A RESPONSABILITA' LIMITATA S EMPLIFICATA	24241324581	cofinaziato FEASR
2902	Reg. Puglia - Serv. Prov. Agric. di Foggia	SOCIETA' AGRICOLA TERRE DI ACHILLE - S.R.L.	24241260223	cofinaziato FEASR
2903	Reg. Puglia - Serv. Prov. Agric. di Bari	SOCIETA' AGRICOLA TOTO S.R.L.	24240536615	cofinaziato FEASR
2904	Reg. Puglia - Serv. Prov. Agric. di Foggia	SOCIETA' AGRICOLA TRIVISANO NARDUCCI S.S	24240730259	cofinaziato FEASR
2905	Reg. Puglia - Serv. Prov. Agric. di Foggia	SOCIETA' AGRICOLA TURCO BIO GROUP S.S.	24241285295	cofinaziato FEASR
2906	Reg. Puglia - Serv. Prov. Agric. di Bari	SOCIETA' AGRICOLA VERDI PASCOLI SRL	24241044692	cofinaziato FEASR
2907	Reg. Puglia - Serv. Prov. Agric. di Brindisi	SOCIETA' AGRICOLA VICENTI DI ONOFRIO VICENTI E C. SAS	24241426683	cofinaziato FEASR
2908	Reg. Puglia - Serv. Prov. Agric. di Foggia	SOCIETA' AGRICOLA VINOLIO SOCIETA' SEMPLICE	24241103498	cofinaziato FEASR
2909	Reg. Puglia - Serv. Prov. Agric. di Brindisi	SOCIETA' AGRICOLA ZOOTECHALLEVA S.S.	24241452341	cofinaziato FEASR

2910	Reg. Puglia - Serv. Prov. Agric. di Lecce	SOCIETA' COOPERATIVA AGRICOLA LA SPIGA DEL SALENTO	24241044320	cofinaziato FEASR
2911	Reg. Puglia - Serv. Prov. Agric. di Foggia	SOCIETA' COOPERATIVA ALLEANZA AGRICOLA - SOCIETA' AGRICOLA	24241485259	cofinaziato FEASR
2912	Reg. Puglia - Serv. Prov. Agric. di Bari	SOCIETA' SEMPLICE AGRICOLA AGRICOLA MARIOTTO	24240732933	cofinaziato FEASR
2913	Reg. Puglia - Serv. Prov. Agric. di Bari	SOCIETA' SEMPLICE AGRICOLA AGRICOLTURA NUOVA	24240552406	cofinaziato FEASR
2914	Reg. Puglia - Serv. Prov. Agric. di Taranto	SOCIETA' SEMPLICE AGRICOLA DOMENICO NARDELLI	24240954875	cofinaziato FEASR
2915	Reg. Puglia - Serv. Prov. Agric. di Bari	SOCIETA' SEMPLICE AGRICOLA DON GIOVANNI	24240250159	cofinaziato FEASR
2916	Reg. Puglia - Serv. Prov. Agric. di Taranto	SOCIETA' SEMPLICE AGRICOLA F.LLI NAPOLETANO	24241035260	cofinaziato FEASR
2917	Reg. Puglia - Serv. Prov. Agric. di Foggia	SOCIETA' SEMPLICE AGRICOLA LE QUATTRO STAGIONI	24241348812	cofinaziato FEASR
2918	Reg. Puglia - Serv. Prov. Agric. di Taranto	SOCIETA' SEMPLICE AGRICOLA LIPPOLIS DI MARILENA E MANUELA	24240606608	cofinaziato FEASR
2919	Reg. Puglia - Serv. Prov. Agric. di Brindisi	SOCIETA' SEMPLICE AGRICOLA MONTEDORO PICCOLO	24240861351	cofinaziato FEASR
2920	Reg. Puglia - Serv. Prov. Agric. di Lecce	SOCIETA' SEMPLICE AGRICOLA SANTA CATERINA	24241454941	cofinaziato FEASR
2921	Reg. Puglia - Serv. Prov. Agric. di Taranto	SOCIETA' SEMPLICE AGRICOLA VARVAGLIONE	24241169200	cofinaziato FEASR
2922	Reg. Puglia - Serv. Prov. Agric. di Foggia	SOCIETA' SEMPLICE AGRICOLA ZOOTECNICA COPPE GARGANICHE DEI F.LLI PLACENTINO	24241366327	cofinaziato FEASR
2923	Reg. Puglia - Serv. Prov. Agric. di Bari	SOCIETA' SEMPLICE CASA BUSCIANA DEI F.LLI LILLO	24241128768	cofinaziato FEASR
2924	Reg. Puglia - Serv. Prov. Agric. di Bari	SOCIETA'AGRICOLA COLLE DI SETA	24240970053	cofinaziato FEASR
2925	Reg. Puglia - Serv. Prov. Agric. di Taranto	SOCIETA'AGRICOLA SEMPLICE DOLCE MORSO DI DE LUCA F.SCO & C	24240604744	cofinaziato FEASR
2926	Reg. Puglia - Serv. Prov. Agric. di Foggia	SOCIETA'AGRICOLA TOTARO S.S.	24240516690	cofinaziato FEASR
2927	Reg. Puglia - Serv. Prov. Agric. di Bari	SOCIETA'SEMPLICE AGRICOLA FARIELLO	24240274142	cofinaziato FEASR
2928	Reg. Puglia - Serv. Prov. Agric. di Bari	SOLAZZO ERASMO	24241457993	cofinaziato FEASR
2929	Reg. Puglia - Serv. Prov. Agric. di Bari	SOLITARIO MICHELE	24241368141	cofinaziato FEASR
2930	Reg. Puglia - Serv. Prov. Agric. di Bari	SOLITARIO VINCENZO	24240980466	cofinaziato FEASR
2931	Reg. Puglia - Serv. Prov. Agric. di Lecce	SOLITO ANNA MARIA	24241070093	cofinaziato FEASR
2932	Reg. Puglia - Serv. Prov. Agric. di Bari	SOLLECITO DANIELA GIACOMINA	24241210111	cofinaziato FEASR
2933	Reg. Puglia - Serv. Prov. Agric. di Bari	SOLLECITO FRANCESCO	24240503367	cofinaziato FEASR
2934	Reg. Puglia - Serv. Prov. Agric. di Bari	SOLLECITO GIACOMINA MIRIAM	24241181908	cofinaziato FEASR
2935	Reg. Puglia - Serv. Prov. Agric. di Bari	SOLLECITO NICOLA	24241144591	cofinaziato FEASR
2936	Reg. Puglia - Serv. Prov. Agric. di Bari	SOMMA GIOVANNI	24241333210	cofinaziato FEASR
2937	Reg. Puglia - Serv. Prov. Agric. di Bari	SOMMA GIOVANNI	24240539429	cofinaziato FEASR
2938	Reg. Puglia - Serv. Prov. Agric. di Bari	SORGENTE NICOLA	24241269620	cofinaziato FEASR
2939	Reg. Puglia - Serv. Prov. Agric. di Bari	SORRENTI ROSSANA SVEVA	24241099365	cofinaziato FEASR
2940	Reg. Puglia - Serv. Prov. Agric. di Foggia	SOTTOLESTELLE SRL	24240881821	cofinaziato FEASR
2941	Reg. Puglia - Serv. Prov. Agric. di Bari	SPADA ANGELO CARMELO	24240927806	cofinaziato FEASR
2942	Reg. Puglia - Serv. Prov. Agric. di Bari	SPADA ELIO	24240405183	cofinaziato FEASR
2943	Reg. Puglia - Serv. Prov. Agric. di Bari	SPADAFINA ARCANGELO	24241295567	cofinaziato FEASR
2944	Reg. Puglia - Serv. Prov. Agric. di Bari	SPADAFINA FRANCESCO	24240404780	cofinaziato FEASR
2945	Reg. Puglia - Serv. Prov. Agric. di Foggia	SPAGNOLI FILOMENA	24241448604	cofinaziato FEASR
2946	Reg. Puglia - Serv. Prov. Agric. di Lecce	SPAGNOLO FULVIO FRANCESCO	24240887851	cofinaziato FEASR
2947	Reg. Puglia - Serv. Prov. Agric. di Brindisi	SPAGNOLO SIMONE	24240907998	cofinaziato FEASR
2948	Reg. Puglia - Serv. Prov. Agric. di Lecce	SPAGNOLO STEFANO	24240787770	cofinaziato FEASR
2949	Reg. Puglia - Serv. Prov. Agric. di Bari	SPAHO MIRGENA	24241126440	cofinaziato FEASR
2950	Reg. Puglia - Serv. Prov. Agric. di Taranto	SPALLUTO GRAZIA	24241104389	cofinaziato FEASR
2951	Reg. Puglia - Serv. Prov. Agric. di Bari	SPANO LEONARDA	24240503391	cofinaziato FEASR
2952	Reg. Puglia - Serv. Prov. Agric. di Bari	SPANO LUCA	24240909150	cofinaziato FEASR
2953	Reg. Puglia - Serv. Prov. Agric. di Bari	SPANO MARIA SERAFINA	24240690891	cofinaziato FEASR
2954	Reg. Puglia - Serv. Prov. Agric. di Lecce	SPECCHIA FRANCESCO	24241390608	cofinaziato FEASR
2955	Reg. Puglia - Serv. Prov. Agric. di Lecce	SPECCHIA MARCO	24241498278	cofinaziato FEASR
2956	Reg. Puglia - Serv. Prov. Agric. di Lecce	SPECCHIARELLI AUGUSTO	24241021146	cofinaziato FEASR

2957	Reg. Puglia - Serv. Prov. Agric. di Lecce	SPECCHIARELLI LUCIA	24241021716	cofinaziato FEASR
2958	Reg. Puglia - Serv. Prov. Agric. di Foggia	SPECCHIO MARIA PIA ROSARIA	24241393826	cofinaziato FEASR
2959	Reg. Puglia - Serv. Prov. Agric. di Foggia	SPERA ANNA MARIA	24240885475	cofinaziato FEASR
2960	Reg. Puglia - Serv. Prov. Agric. di Foggia	SPERANZA ROBERTA	24241469519	cofinaziato FEASR
2961	Reg. Puglia - Dip. Agric., Svil. Rur. ed Amb.	SPINA FERDINANDO	24240116236	cofinaziato FEASR
2962	Reg. Puglia - Serv. Prov. Agric. di Brindisi	SPINA LEONZIO	24241268507	cofinaziato FEASR
2963	Reg. Puglia - Serv. Prov. Agric. di Bari	SPINELLI AGOSTINO VITO ANTONIO	24241399856	cofinaziato FEASR
2964	Reg. Puglia - Serv. Prov. Agric. di Bari	SPINELLI GIUSEPPE	24241168566	cofinaziato FEASR
2965	Reg. Puglia - Serv. Prov. Agric. di Bari	SPINELLI MARIO FRANCESCO	24241414275	cofinaziato FEASR
2966	Reg. Puglia - Serv. Prov. Agric. di Bari	SPINELLI VALENTINA	24241266469	cofinaziato FEASR
2967	Reg. Puglia - Serv. Prov. Agric. di Bari	SPORTELLI GIOVANNI	24241320779	cofinaziato FEASR
2968	Reg. Puglia - Serv. Prov. Agric. di Bari	SPORTELLI VITO LEONARDO	24241420678	cofinaziato FEASR
2969	Reg. Puglia - Serv. Prov. Agric. di Foggia	SPQT SOCIETA' AGRICOLA SRL	24241106244	cofinaziato FEASR
2970	Reg. Puglia - Serv. Prov. Agric. di Bari	SQUICCIARINI ANTONIO	24241089515	cofinaziato FEASR
2971	Reg. Puglia - Serv. Prov. Agric. di Bari	SQUICCIARINI GAETANO	24240972612	cofinaziato FEASR
2972	Reg. Puglia - Serv. Prov. Agric. di Bari	SQUICCIARINI GIUSEPPE	24241293695	cofinaziato FEASR
2973	Reg. Puglia - Serv. Prov. Agric. di Bari	SQUICCIARINI LUIGI PIETRO	24241082247	cofinaziato FEASR
2974	Reg. Puglia - Serv. Prov. Agric. di Bari	SQUICCIARINI PIETRO	24241420231	cofinaziato FEASR
2975	Reg. Puglia - Serv. Prov. Agric. di Lecce	STABILE CARLO	24241269208	cofinaziato FEASR
2976	Reg. Puglia - Serv. Prov. Agric. di Taranto	STAFFIERI CATALDO	24241284686	cofinaziato FEASR
2977	Reg. Puglia - Serv. Prov. Agric. di Foggia	STAFFIERI ROCCO	24241232412	cofinaziato FEASR
2978	Reg. Puglia - Serv. Prov. Agric. di Lecce	STAJANO ALESSANDRO	24241046804	cofinaziato FEASR
2979	Reg. Puglia - Serv. Prov. Agric. di Bari	STALLONE GIUSEPPINA	24240503557	cofinaziato FEASR
2980	Reg. Puglia - Serv. Prov. Agric. di Bari	STALLONE PIETRO	24240503474	cofinaziato FEASR
2981	Reg. Puglia - Serv. Prov. Agric. di Lecce	STAMPETE CONSIGLIA	24241237395	cofinaziato FEASR
2982	Reg. Puglia - Serv. Prov. Agric. di Lecce	STAMPETE MARIA	24241457472	cofinaziato FEASR
2983	Reg. Puglia - Serv. Prov. Agric. di Foggia	STANCO ROSA	24241436989	cofinaziato FEASR
2984	Reg. Puglia - Serv. Prov. Agric. di Lecce	STANO GREGORIO MARCELLO	24240607648	cofinaziato FEASR
2985	Reg. Puglia - Serv. Prov. Agric. di Bari	STASI FILIPPO	24241420801	cofinaziato FEASR
2986	Reg. Puglia - Serv. Prov. Agric. di Bari	STASI FILIPPO	24241417104	cofinaziato FEASR
2987	Reg. Puglia - Serv. Prov. Agric. di Bari	STASI GIOVANNI BATTISTA	24241419944	cofinaziato FEASR
2988	Reg. Puglia - Serv. Prov. Agric. di Taranto	STASI VITO	24241225952	cofinaziato FEASR
2989	Reg. Puglia - Serv. Prov. Agric. di Bari	STASOLLA MICHELA	24241395292	cofinaziato FEASR
2990	Reg. Puglia - Serv. Prov. Agric. di Bari	STEA BENIAMINO	24241230556	cofinaziato FEASR
2991	Reg. Puglia - Serv. Prov. Agric. di Bari	STEA GIUSEPPE	24241158278	cofinaziato FEASR
2992	Reg. Puglia - Serv. Prov. Agric. di Bari	STEA LORENZO VITO	24241474931	cofinaziato FEASR
2993	Reg. Puglia - Serv. Prov. Agric. di Lecce	STEFANACHI ELENA CHIARA	24241110154	cofinaziato FEASR
2994	Reg. Puglia - Serv. Prov. Agric. di Lecce	STEFANACHI GIOVANNA	24241145655	cofinaziato FEASR
2995	Reg. Puglia - Serv. Prov. Agric. di Foggia	STEFANELLI GIUSEPPINA	24241067784	cofinaziato FEASR
2996	Reg. Puglia - Serv. Prov. Agric. di Foggia	STEFANIA MATTEO	24241518273	cofinaziato FEASR
2997	Reg. Puglia - Serv. Prov. Agric. di Lecce	STEFANO ANDREA	24241456912	cofinaziato FEASR
2998	Reg. Puglia - Serv. Prov. Agric. di Taranto	STELLA PAOLO	24241535442	cofinaziato FEASR
2999	Reg. Puglia - Serv. Prov. Agric. di Bari	STELLA SOCIETA' AGRICOLA SEMPLICE	24241501972	cofinaziato FEASR
3000	Reg. Puglia - Serv. Prov. Agric. di Foggia	STILMARMO S.R.L.	24241124577	cofinaziato FEASR
3001	Reg. Puglia - Serv. Prov. Agric. di Foggia	STINELLI GIUSEPPE	24241313642	cofinaziato FEASR
3002	Reg. Puglia - Serv. Prov. Agric. di Bari	STINGI CONCETTA	24240940668	cofinaziato FEASR
3003	Reg. Puglia - Serv. Prov. Agric. di Bari	STINGI MARIA	24240484568	cofinaziato FEASR

3004	Reg. Puglia - Serv. Prov. Agric. di Bari	STOLFA GIUSEPPINA	24241193556	cofinaziato FEASR
3005	Reg. Puglia - Serv. Prov. Agric. di Bari	STOLFA LORENZINA	24241475821	cofinaziato FEASR
3006	Reg. Puglia - Serv. Prov. Agric. di Bari	STOLFA MICHELANGELO	24240919555	cofinaziato FEASR
3007	Reg. Puglia - Serv. Prov. Agric. di Lecce	STOMEO BRUNO	24241421825	cofinaziato FEASR
3008	Reg. Puglia - Serv. Prov. Agric. di Foggia	STRAFEZZA SAVINA	24240983965	cofinaziato FEASR
3009	Reg. Puglia - Serv. Prov. Agric. di Bari	STRAGAPEDE GIUSEPPE	24240702670	cofinaziato FEASR
3010	Reg. Puglia - Serv. Prov. Agric. di Bari	STRAGAPEDE ILARIA IRENE	24241152347	cofinaziato FEASR
3011	Reg. Puglia - Serv. Prov. Agric. di Foggia	STRAMAGLIA ANNAMARIA	24241040013	cofinaziato FEASR
3012	Reg. Puglia - Serv. Prov. Agric. di Foggia	STRAMAGLIA FILOMENA	24241217801	cofinaziato FEASR
3013	Reg. Puglia - Serv. Prov. Agric. di Foggia	SUD AGRICOLA S.R.L.	24240886614	cofinaziato FEASR
3014	Reg. Puglia - Serv. Prov. Agric. di Foggia	SUGLIA ANTONIO	24241231166	cofinaziato FEASR
3015	Reg. Puglia - Serv. Prov. Agric. di Bari	SUMMO MICHELE	24241402361	cofinaziato FEASR
3016	Reg. Puglia - Serv. Prov. Agric. di Bari	SURACE CARNE S.R.L.	24241111863	cofinaziato FEASR
3017	Reg. Puglia - Serv. Prov. Agric. di Bari	SURIANO DOMENICO	24241179605	cofinaziato FEASR
3018	Reg. Puglia - Serv. Prov. Agric. di Bari	SURIANO GIUSEPPINA	24241341791	cofinaziato FEASR
3019	Reg. Puglia - Dip. Agric., Svil. Rur. ed Amb.	SURRIANO TERESA	24240980615	cofinaziato FEASR
3020	Reg. Puglia - Serv. Prov. Agric. di Brindisi	SUSSA STEFANIA	24241496785	cofinaziato FEASR
3021	Reg. Puglia - Serv. Prov. Agric. di Bari	SYLOS CALO' ANDREA	24241171701	cofinaziato FEASR
3022	Reg. Puglia - Serv. Prov. Agric. di Bari	TACCOGNA ANTONELLA	24241184209	cofinaziato FEASR
3023	Reg. Puglia - Serv. Prov. Agric. di Bari	TACCOGNA CARMELA	24241230358	cofinaziato FEASR
3024	Reg. Puglia - Serv. Prov. Agric. di Bari	TAGARELLI MARIA	24240939603	cofinaziato FEASR
3025	Reg. Puglia - Serv. Prov. Agric. di Brindisi	TAGLIENTE ANTONELLA	24240361113	cofinaziato FEASR
3026	Reg. Puglia - Serv. Prov. Agric. di Brindisi	TAGLIENTE GIACOMO	24241536440	cofinaziato FEASR
3027	Reg. Puglia - Serv. Prov. Agric. di Taranto	TAGLIENTE GIUSEPPE	24241495001	cofinaziato FEASR
3028	Reg. Puglia - Serv. Prov. Agric. di Taranto	TAGLIENTE MARIA	24241495076	cofinaziato FEASR
3029	Reg. Puglia - Serv. Prov. Agric. di Lecce	TAMBORINO-FRISARI ANNA	24241353937	cofinaziato FEASR
3030	Reg. Puglia - Serv. Prov. Agric. di Bari	TAMMA NICOLA	24240207985	cofinaziato FEASR
3031	Reg. Puglia - Serv. Prov. Agric. di Bari	TANGARI EVA	24241298082	cofinaziato FEASR
3032	Reg. Puglia - Serv. Prov. Agric. di Bari	TANGORRA DANIELE	24240874586	cofinaziato FEASR
3033	Reg. Puglia - Serv. Prov. Agric. di Foggia	TANZI FILOMENA	24241429307	cofinaziato FEASR
3034	Reg. Puglia - Serv. Prov. Agric. di Bari	TARANTINI BORIS	24241269596	cofinaziato FEASR
3035	Reg. Puglia - Serv. Prov. Agric. di Lecce	TARANTINI MAURO	24240744227	cofinaziato FEASR
3036	Reg. Puglia - Serv. Prov. Agric. di Bari	TARANTINO CRESCENZO	24241529924	cofinaziato FEASR
3037	Reg. Puglia - Serv. Prov. Agric. di Foggia	TARANTINO FRANCESCO	24240904565	cofinaziato FEASR
3038	Reg. Puglia - Dip. Agric., Svil. Rur. ed Amb.	TARANTINO GIUSEPPE	24241487560	cofinaziato FEASR
3039	Reg. Puglia - Dip. Agric., Svil. Rur. ed Amb.	TARANTINO GIUSEPPE	24240978981	cofinaziato FEASR
3040	Reg. Puglia - Serv. Prov. Agric. di Bari	TARANTINO GIUSEPPE	24241399419	cofinaziato FEASR
3041	Reg. Puglia - Serv. Prov. Agric. di Foggia	TARANTINO LEONARDO	24241305689	cofinaziato FEASR
3042	Reg. Puglia - Serv. Prov. Agric. di Foggia	TARANTINO MICHELE GIUSEPPE	24241374354	cofinaziato FEASR
3043	Reg. Puglia - Serv. Prov. Agric. di Bari	TARANTINO NICOLA	24241508977	cofinaziato FEASR
3044	Reg. Puglia - Serv. Prov. Agric. di Lecce	TARANTINO VINCENZO	24240869065	cofinaziato FEASR
3045	Reg. Puglia - Serv. Prov. Agric. di Taranto	TARASCO NICOLA	24241305135	cofinaziato FEASR
3046	Reg. Puglia - Serv. Prov. Agric. di Foggia	TARDIO MATTEO	24241121953	cofinaziato FEASR
3047	Reg. Puglia - Serv. Prov. Agric. di Foggia	TARQUINIO GRAZIANO	24240754010	cofinaziato FEASR
3048	Reg. Puglia - Serv. Prov. Agric. di Taranto	TARTARELLI FRANCESCO	24240622464	cofinaziato FEASR
3049	Reg. Puglia - Serv. Prov. Agric. di Taranto	TARULLI ANTONIO	24241170463	cofinaziato FEASR
3050	Reg. Puglia - Serv. Prov. Agric. di Bari	TARULLI FRANCESCO	24240210229	cofinaziato FEASR

3051	Reg. Puglia - Serv. Prov. Agric. di Taranto	TARULLI GIUSEPPE	24241114321	cofinaziato FEASR
3052	Reg. Puglia - Serv. Prov. Agric. di Bari	TASSIELLO FRANCESCO	24241161272	cofinaziato FEASR
3053	Reg. Puglia - Serv. Prov. Agric. di Bari	TATEO STEFANIA	24240562439	cofinaziato FEASR
3054	Reg. Puglia - Serv. Prov. Agric. di Bari	TAURO ANTONIO VITO	24241258110	cofinaziato FEASR
3055	Reg. Puglia - Serv. Prov. Agric. di Bari	TAURO FRANCESCO	24241195551	cofinaziato FEASR
3056	Reg. Puglia - Serv. Prov. Agric. di Brindisi	TAURO GIOVANNI	24241350271	cofinaziato FEASR
3057	Reg. Puglia - Serv. Prov. Agric. di Brindisi	TAURO GIUSEPPE	24241518182	cofinaziato FEASR
3058	Reg. Puglia - Serv. Prov. Agric. di Bari	TAURO NICOLO'	24241294685	cofinaziato FEASR
3059	Reg. Puglia - Serv. Prov. Agric. di Foggia	TAVAGLIONE ISABELLE SYLVIE	24241193655	cofinaziato FEASR
3060	Reg. Puglia - Serv. Prov. Agric. di Bari	TC 1939 SOCIETA' AGRICOLA A R.L.	24241464379	cofinaziato FEASR
3061	Reg. Puglia - Serv. Prov. Agric. di Foggia	TEDESCO ANNA LUCIA ANGELA	24241428515	cofinaziato FEASR
3062	Reg. Puglia - Serv. Prov. Agric. di Bari	TEDESCO GIOVANNI	24241365212	cofinaziato FEASR
3063	Reg. Puglia - Serv. Prov. Agric. di Foggia	TEDESCO MARIA RITA	24241406511	cofinaziato FEASR
3064	Reg. Puglia - Serv. Prov. Agric. di Bari	TEDONE MARCELLO	24240923136	cofinaziato FEASR
3065	Reg. Puglia - Serv. Prov. Agric. di Bari	TEDONE MARIA ANNA	24240922831	cofinaziato FEASR
3066	Reg. Puglia - Serv. Prov. Agric. di Bari	TEMPESTA GIOVANNI	24241090281	cofinaziato FEASR
3067	Reg. Puglia - Serv. Prov. Agric. di Bari	TENERELLI GIUSEPPE	24240856385	cofinaziato FEASR
3068	Reg. Puglia - Serv. Prov. Agric. di Brindisi	TENUTA CARVIELLO DEI F.LLI RESTA SOCIETA' AGRICOLA	24240164467	cofinaziato FEASR
3069	Reg. Puglia - Serv. Prov. Agric. di Taranto	TENUTA CERVELLERA Soc. Agricola a R.L.S.	24241244839	cofinaziato FEASR
3070	Reg. Puglia - Serv. Prov. Agric. di Lecce	TENUTA DEL FALCONE DEL DOTT. MARIO GRECO & C. SOCIETA' SEMPLICE AGRICOLA	24241467901	cofinaziato FEASR
3071	Reg. Puglia - Serv. Prov. Agric. di Foggia	TENUTA D'ERRICO S.S. SOCIETA' AGRICOLA	24241124387	cofinaziato FEASR
3072	Reg. Puglia - Serv. Prov. Agric. di Brindisi	TENUTA DESERTO DI DELFINO RICCARDO SOCIETA' SEMPLICE	24240374975	cofinaziato FEASR
3073	Reg. Puglia - Serv. Prov. Agric. di Bari	TENUTA FALCO SOCIETA' AGRICOLA A R.L.	24240896159	cofinaziato FEASR
3074	Reg. Puglia - Serv. Prov. Agric. di Lecce	TENUTA FERRARIO SOCIETA' A RESPONSABILITA' LIMITATA SEMPLIFICATA SOCIETA' AGRICOLA	24241399021	cofinaziato FEASR
3075	Reg. Puglia - Serv. Prov. Agric. di Taranto	TENUTA GIUSTINI S.R.L.	24241535418	cofinaziato FEASR
3076	Reg. Puglia - Serv. Prov. Agric. di Lecce	TENUTA LILIANA S.R.L. SOCIETA' AGRICOLA	24241388792	cofinaziato FEASR
3077	Reg. Puglia - Serv. Prov. Agric. di Bari	TENUTA LONGO - SOCIETA' AGRICOLA A R.L.	24240653980	cofinaziato FEASR
3078	Reg. Puglia - Serv. Prov. Agric. di Lecce	TENUTA LUNA SOCIETA' AGRICOLA SOCIETA' A RESPONSABILITA' LIMITATA SEMPLIFICATA	24241294875	cofinaziato FEASR
3079	Reg. Puglia - Serv. Prov. Agric. di Brindisi	TENUTA MANELLI SOCIETA' AGRICOLA S.R.L.	24241166792	cofinaziato FEASR
3080	Reg. Puglia - Serv. Prov. Agric. di Foggia	TENUTA PLANISIUM SOC.AGR. A R.L.	24241209063	cofinaziato FEASR
3081	Reg. Puglia - Serv. Prov. Agric. di Lecce	TENUTA RODEGALETO S.R.L. SOCIETA' AGRICOLA	24241097658	cofinaziato FEASR
3082	Reg. Puglia - Serv. Prov. Agric. di Bari	TENUTE BRADASCIO SOCIETA' SEMPLICE AGRICOLA	24240924068	cofinaziato FEASR
3083	Reg. Puglia - Serv. Prov. Agric. di Taranto	TENUTE BRUNO SRL SOCIETA' AGRI COLA	24241870583	cofinaziato FEASR
3084	Reg. Puglia - Serv. Prov. Agric. di Taranto	TENUTE CAMPITIELLO SOCIETA' AGRICOLA SRL	24240760058	cofinaziato FEASR
3085	Reg. Puglia - Dip. Agric., Svil. Rur. ed Amb.	TENUTE MONACO SRL SOC. AGRICOLA	24241479690	cofinaziato FEASR
3086	Reg. Puglia - Serv. Prov. Agric. di Foggia	TENUTE SANNELLA SOCIETA' AGRICOLA S.R.L.	24241355106	cofinaziato FEASR
3087	Reg. Puglia - Serv. Prov. Agric. di Foggia	TERLINGO AURORA	24241246206	cofinaziato FEASR
3088	Reg. Puglia - Serv. Prov. Agric. di Bari	TERLIZZI PASQUALE	24241323518	cofinaziato FEASR
3089	Reg. Puglia - Serv. Prov. Agric. di Foggia	TERRA D'ORO SOCIETA' AGRICOLA S.R.L.	24241439108	cofinaziato FEASR
3090	Reg. Puglia - Serv. Prov. Agric. di Lecce	TERRADILEUCA SOCIETA' AGRICOLA SRL	24241013069	cofinaziato FEASR
3091	Reg. Puglia - Serv. Prov. Agric. di Foggia	TERRE NOSTRE SOCIETA' AGRICOLA SEMPLICE	24241089010	cofinaziato FEASR
3092	Reg. Puglia - Serv. Prov. Agric. di Brindisi	TERRE RARE SOCIETA' AGRICOLA S.S.	24240617654	cofinaziato FEASR
3093	Reg. Puglia - Serv. Prov. Agric. di Taranto	TERRUSI DOMENICO	24241423698	cofinaziato FEASR
3094	Reg. Puglia - Serv. Prov. Agric. di Taranto	TERRUSI MARCELLO	24241459254	cofinaziato FEASR
3095	Reg. Puglia - Serv. Prov. Agric. di Taranto	TERRUSI VITO	24241371244	cofinaziato FEASR
3096	Reg. Puglia - Serv. Prov. Agric. di Taranto	TERRUSI VITO ANTONIO	24241408657	cofinaziato FEASR
3097	Reg. Puglia - Serv. Prov. Agric. di Foggia	TESTA FLORIANO	24241460377	cofinaziato FEASR

3098	Reg. Puglia - Serv. Prov. Agric. di Bari	TESTINI DOMENICA	24240779520	cofinaziato FEASR
3099	Reg. Puglia - Serv. Prov. Agric. di Bari	TESTINI SALVATORE	24240764621	cofinaziato FEASR
3100	Reg. Puglia - Serv. Prov. Agric. di Bari	TESTINI SALVATORE	24241786128	cofinaziato FEASR
3101	Reg. Puglia - Serv. Prov. Agric. di Bari	TETRO ANTONIO	24241288331	cofinaziato FEASR
3102	Reg. Puglia - Serv. Prov. Agric. di Bari	TETRO GIUSEPPE FRANCO	24240503680	cofinaziato FEASR
3103	Reg. Puglia - Serv. Prov. Agric. di Bari	TINELLA ELISABETTA	24240392712	cofinaziato FEASR
3104	Reg. Puglia - Serv. Prov. Agric. di Bari	TINELLI GIANFRANCO	24240598060	cofinaziato FEASR
3105	Reg. Puglia - Serv. Prov. Agric. di Taranto	TINELLI GIUSEPPE	24241236538	cofinaziato FEASR
3106	Reg. Puglia - Serv. Prov. Agric. di Bari	TIRELLI GRAZIANO	24241331727	cofinaziato FEASR
3107	Reg. Puglia - Serv. Prov. Agric. di Bari	TISBO DOMINGA	24240933457	cofinaziato FEASR
3108	Reg. Puglia - Serv. Prov. Agric. di Bari	TISCI ANTONELLA	24241061977	cofinaziato FEASR
3109	Reg. Puglia - Serv. Prov. Agric. di Foggia	TISCI ELISABETTA	24240272773	cofinaziato FEASR
3110	Reg. Puglia - Serv. Prov. Agric. di Foggia	TOCCI FILOMENA	24241104413	cofinaziato FEASR
3111	Reg. Puglia - Serv. Prov. Agric. di Taranto	TODISCO SIMONE	24241097757	cofinaziato FEASR
3112	Reg. Puglia - Serv. Prov. Agric. di Bari	TODISCO VITO ANTONIO	24240758607	cofinaziato FEASR
3113	Reg. Puglia - Serv. Prov. Agric. di Foggia	TOMA LUCIO PASQUALE	24241498195	cofinaziato FEASR
3114	Reg. Puglia - Serv. Prov. Agric. di Foggia	TOMAIUOLI FRANCESCO ANTONIO	24241052760	cofinaziato FEASR
3115	Reg. Puglia - Serv. Prov. Agric. di Lecce	TOMMASI DAMIANO	24241478411	cofinaziato FEASR
3116	Reg. Puglia - Serv. Prov. Agric. di Lecce	TOMMASI ENNIO	24241385178	cofinaziato FEASR
3117	Reg. Puglia - Serv. Prov. Agric. di Taranto	TOMMASINO CHIARA ESTHER BENEDETTA	24241352954	cofinaziato FEASR
3118	Reg. Puglia - Serv. Prov. Agric. di Brindisi	TORRE BARTOLI AZ.AGRICOLA SOCIETA' A RESPONSABILITA' LIMITATA SEMPLTIFICATA UNIPERSONALE	24241036623	cofinaziato FEASR
3119	Reg. Puglia - Serv. Prov. Agric. di Taranto	TORTORELLA MARIA ROSARIA	24241382761	cofinaziato FEASR
3120	Reg. Puglia - Serv. Prov. Agric. di Foggia	TOTARO DOMENICO	24241235506	cofinaziato FEASR
3121	Reg. Puglia - Serv. Prov. Agric. di Foggia	TOTARO MICHELE	24241436310	cofinaziato FEASR
3122	Reg. Puglia - Serv. Prov. Agric. di Bari	TOTARO NICOLA ANTONIO	24241031277	cofinaziato FEASR
3123	Reg. Puglia - Serv. Prov. Agric. di Bari	TRAETTA MICHELE	24240983114	cofinaziato FEASR
3124	Reg. Puglia - Serv. Prov. Agric. di Bari	TRAETTA ORNELLA	24241171222	cofinaziato FEASR
3125	Reg. Puglia - Serv. Prov. Agric. di Bari	TRAGNI GIUSEPPE	24241302553	cofinaziato FEASR
3126	Reg. Puglia - Serv. Prov. Agric. di Bari	TRAGNI NICOLA FABIANO	24241274489	cofinaziato FEASR
3127	Reg. Puglia - Serv. Prov. Agric. di Lecce	TRAMACERE GIOVANNI	24241383157	cofinaziato FEASR
3128	Reg. Puglia - Serv. Prov. Agric. di Lecce	TRANI PAOLO	24241035625	cofinaziato FEASR
3129	Reg. Puglia - Serv. Prov. Agric. di Brindisi	TRE EMME SOCIETA' AGRICOLA S.R.L.	24241685767	cofinaziato FEASR
3130	Reg. Puglia - Serv. Prov. Agric. di Foggia	TRECCA FRANCESCO	24241360882	cofinaziato FEASR
3131	Reg. Puglia - Serv. Prov. Agric. di Lecce	TREMOLIZZO COSIMO	24241500198	cofinaziato FEASR
3132	Reg. Puglia - Serv. Prov. Agric. di Lecce	TREMOLIZZO MARIO	24241500255	cofinaziato FEASR
3133	Reg. Puglia - Serv. Prov. Agric. di Bari	TRICARICO DELIA	24241304419	cofinaziato FEASR
3134	Reg. Puglia - Serv. Prov. Agric. di Bari	TRICARICO FRANCESCO	24241231950	cofinaziato FEASR
3135	Reg. Puglia - Serv. Prov. Agric. di Bari	TRICARICO GIANCARLO	24240936757	cofinaziato FEASR
3136	Reg. Puglia - Serv. Prov. Agric. di Bari	TRICARICO LORETO	24241316447	cofinaziato FEASR
3137	Reg. Puglia - Serv. Prov. Agric. di Bari	TRICARICO PASQUALE	24241470871	cofinaziato FEASR
3138	Reg. Puglia - Serv. Prov. Agric. di Bari	TRICARICO VINCENZO	24240892737	cofinaziato FEASR
3139	Reg. Puglia - Serv. Prov. Agric. di Foggia	TRIGGIANI GIUSEPPINA	24240923433	cofinaziato FEASR
3140	Reg. Puglia - Serv. Prov. Agric. di Foggia	TRINCUCCI ALBERTO	24241070879	cofinaziato FEASR
3141	Reg. Puglia - Serv. Prov. Agric. di Taranto	TRIPALDI TOMMASO	24241496397	cofinaziato FEASR
3142	Reg. Puglia - Serv. Prov. Agric. di Taranto	TRIPODI ANNA MARIA	24241112358	cofinaziato FEASR
3143	Reg. Puglia - Serv. Prov. Agric. di Taranto	TRISOLINI ANTONIO	24241396670	cofinaziato FEASR
3144	Reg. Puglia - Serv. Prov. Agric. di Taranto	TRISOLINI VINCENZO PIO	24241294966	cofinaziato FEASR

3145	Reg. Puglia - Serv. Prov. Agric. di Taranto	TRISTANI MICHELE	24241187343	cofinaziato FEASR
3146	Reg. Puglia - Serv. Prov. Agric. di Bari	TROCCOLI PASQUALE	24240208132	cofinaziato FEASR
3147	Reg. Puglia - Serv. Prov. Agric. di Brindisi	TROIA ANTONIO	24241379726	cofinaziato FEASR
3148	Reg. Puglia - Serv. Prov. Agric. di Bari	TROIANI ANNA RITA	24240891028	cofinaziato FEASR
3149	Reg. Puglia - Serv. Prov. Agric. di Bari	TROIANI GIUSEPPE	24241359926	cofinaziato FEASR
3150	Reg. Puglia - Serv. Prov. Agric. di Bari	TROIANO MICHELE	24240927988	cofinaziato FEASR
3151	Reg. Puglia - Serv. Prov. Agric. di Bari	TROPIANO ROSANNA LUCIA	24240926139	cofinaziato FEASR
3152	Reg. Puglia - Serv. Prov. Agric. di Foggia	TROTTA ANTONIO	24240749739	cofinaziato FEASR
3153	Reg. Puglia - Serv. Prov. Agric. di Foggia	TROTTA GIOVANNI	24241460427	cofinaziato FEASR
3154	Reg. Puglia - Serv. Prov. Agric. di Bari	TROTTI ANTHONY	24241373620	cofinaziato FEASR
3155	Reg. Puglia - Serv. Prov. Agric. di Taranto	TROVISI VANESSA E CARMEN SOCIETA' AGRICOLA SEMPLICE	24241507060	cofinaziato FEASR
3156	Reg. Puglia - Serv. Prov. Agric. di Taranto	TRULLI IL CASTAGNO S.N.C. DI SPALLUTO GIORGIO	24240814558	cofinaziato FEASR
3157	Reg. Puglia - Serv. Prov. Agric. di Lecce	TTINO SOCIETA' AGRICOLA S.R.L.	24240883926	cofinaziato FEASR
3158	Reg. Puglia - Serv. Prov. Agric. di Foggia	TUCCI ANTONIO	24241161967	cofinaziato FEASR
3159	Reg. Puglia - Serv. Prov. Agric. di Bari	TUCCILLO LEONARDO	24241129717	cofinaziato FEASR
3160	Reg. Puglia - Serv. Prov. Agric. di Foggia	TULLGA ZHANETA	24241235175	cofinaziato FEASR
3161	Reg. Puglia - Serv. Prov. Agric. di Foggia	TUORLO BIANCOFIORE DI BIANCOFIORE ANTONIO & C. S.S. AGRICOLA	24240739763	cofinaziato FEASR
3162	Reg. Puglia - Serv. Prov. Agric. di Foggia	TUPPUTI GIUSEPPE	24241434760	cofinaziato FEASR
3163	Reg. Puglia - Serv. Prov. Agric. di Bari	TURCHIANO GIACOMO	24240351353	cofinaziato FEASR
3164	Reg. Puglia - Serv. Prov. Agric. di Bari	TURCHIANO MICHELE	24241409325	cofinaziato FEASR
3165	Reg. Puglia - Serv. Prov. Agric. di Bari	TURCO DEBORA	24241078351	cofinaziato FEASR
3166	Reg. Puglia - Serv. Prov. Agric. di Foggia	TURCO FORTUNA	24241172329	cofinaziato FEASR
3167	Reg. Puglia - Serv. Prov. Agric. di Lecce	TURI ANTONIO	24241509058	cofinaziato FEASR
3168	Reg. Puglia - Serv. Prov. Agric. di Bari	TURI NATURA S.S. SOCIETA' AGRICOLA	24241007632	cofinaziato FEASR
3169	Reg. Puglia - Serv. Prov. Agric. di Lecce	TURI TONIA	24241385236	cofinaziato FEASR
3170	Reg. Puglia - Serv. Prov. Agric. di Foggia	TURI VITO	24241126143	cofinaziato FEASR
3171	Reg. Puglia - Serv. Prov. Agric. di Foggia	URBANO BIAGIO	24240889667	cofinaziato FEASR
3172	Reg. Puglia - Serv. Prov. Agric. di Foggia	URBANO GIUSEPPE	24241270545	cofinaziato FEASR
3173	Reg. Puglia - Serv. Prov. Agric. di Brindisi	URGESE DOMENICO	24240859587	cofinaziato FEASR
3174	Reg. Puglia - Serv. Prov. Agric. di Brindisi	URGESE TOMMASO	24241299247	cofinaziato FEASR
3175	Reg. Puglia - Serv. Prov. Agric. di Brindisi	URSO GIUSEPPE	24240861203	cofinaziato FEASR
3176	Reg. Puglia - Serv. Prov. Agric. di Brindisi	URSO MARIA	24241454982	cofinaziato FEASR
3177	Reg. Puglia - Serv. Prov. Agric. di Brindisi	URSO PASQUALE	24241171321	cofinaziato FEASR
3178	Reg. Puglia - Serv. Prov. Agric. di Lecce	URSO TERESA	24241446251	cofinaziato FEASR
3179	Reg. Puglia - Dip. Agric., Svil. Rur. ed Amb.	URSO TOMMASO	24241143643	cofinaziato FEASR
3180	Reg. Puglia - Serv. Prov. Agric. di Brindisi	URSO TOMMASO	24241124189	cofinaziato FEASR
3181	Reg. Puglia - Serv. Prov. Agric. di Taranto	VACCA CHIARA	24241322924	cofinaziato FEASR
3182	Reg. Puglia - Serv. Prov. Agric. di Bari	VACCA DOMENICO	24240670323	cofinaziato FEASR
3183	Reg. Puglia - Serv. Prov. Agric. di Lecce	VACCARI SALVATORE	24241198399	cofinaziato FEASR
3184	Reg. Puglia - Serv. Prov. Agric. di Foggia	VAIRA MICHELE MATTEO	24241098565	cofinaziato FEASR
3185	Reg. Puglia - Serv. Prov. Agric. di Brindisi	VALENTE ANNA MARIA	24241130343	cofinaziato FEASR
3186	Reg. Puglia - Serv. Prov. Agric. di Brindisi	VALENTE COSIMO	24241385301	cofinaziato FEASR
3187	Reg. Puglia - Serv. Prov. Agric. di Lecce	VALENTE GIOVANNI LUCIO	24241134642	cofinaziato FEASR
3188	Reg. Puglia - Serv. Prov. Agric. di Brindisi	VALENTE LUCA	24241221878	cofinaziato FEASR
3189	Reg. Puglia - Serv. Prov. Agric. di Foggia	VALENTE MICHELE	24240817577	cofinaziato FEASR
3190	Reg. Puglia - Serv. Prov. Agric. di Brindisi	VALENTE SANTA	24241145408	cofinaziato FEASR
3191	Reg. Puglia - Serv. Prov. Agric. di Brindisi	VALENTINI DAMIANO	24241334333	cofinaziato FEASR

3192	Reg. Puglia - Serv. Prov. Agric. di Bari	VALENTINI NICOLA	24241113331	cofinaziato FEASR
3193	Reg. Puglia - Serv. Prov. Agric. di Bari	VALENTINO FRANCESCA	24240186775	cofinaziato FEASR
3194	Reg. Puglia - Serv. Prov. Agric. di Bari	VALERIO GIUSEPPE	24241026657	cofinaziato FEASR
3195	Reg. Puglia - Serv. Prov. Agric. di Foggia	VALERIO MICHELE	24241146133	cofinaziato FEASR
3196	Reg. Puglia - Serv. Prov. Agric. di Taranto	VALLEGNA SOCIETA' AGRICOLA S.R.L.	24241389766	cofinaziato FEASR
3197	Reg. Puglia - Serv. Prov. Agric. di Bari	VALPERGA DI MASINO CARLO EMANUELE	24241301381	cofinaziato FEASR
3198	Reg. Puglia - Serv. Prov. Agric. di Lecce	VANZANELLI PALADINO VINCENZO	24241441641	cofinaziato FEASR
3199	Reg. Puglia - Serv. Prov. Agric. di Taranto	VARVAGLIONE ANGELO	24241168954	cofinaziato FEASR
3200	Reg. Puglia - Serv. Prov. Agric. di Bari	VARVARA FRANCESCA	24241060003	cofinaziato FEASR
3201	Reg. Puglia - Serv. Prov. Agric. di Bari	VASATURO RAFFAELE	24241140813	cofinaziato FEASR
3202	Reg. Puglia - Serv. Prov. Agric. di Brindisi	VECCHIO GIANFRANCO	24241213743	cofinaziato FEASR
3203	Reg. Puglia - Serv. Prov. Agric. di Bari	VENDOLA RAFFAELE	24240606848	cofinaziato FEASR
3204	Reg. Puglia - Serv. Prov. Agric. di Bari	VENTAFRIDDA VITO	24240934364	cofinaziato FEASR
3205	Reg. Puglia - Serv. Prov. Agric. di Bari	VENTURA ANNA MARIA	24240945345	cofinaziato FEASR
3206	Reg. Puglia - Serv. Prov. Agric. di Bari	VENTURA MARIA GIUSEPPA	24241067297	cofinaziato FEASR
3207	Reg. Puglia - Serv. Prov. Agric. di Bari	VENTURA NICOLA	24241173269	cofinaziato FEASR
3208	Reg. Puglia - Serv. Prov. Agric. di Taranto	VENTURI ANTONIO	24241004779	cofinaziato FEASR
3209	Reg. Puglia - Serv. Prov. Agric. di Lecce	VERARDI SANTO	24241275957	cofinaziato FEASR
3210	Reg. Puglia - Serv. Prov. Agric. di Bari	VERDE LUCANO BIO SOCIETA'AGRICOLA SEMPLICE	24241230739	cofinaziato FEASR
3211	Reg. Puglia - Serv. Prov. Agric. di Lecce	VERGARI PIERANGELO	24241374610	cofinaziato FEASR
3212	Reg. Puglia - Serv. Prov. Agric. di Foggia	VERGURA SALVATORE	24241273168	cofinaziato FEASR
3213	Reg. Puglia - Serv. Prov. Agric. di Bari	VERNI GIAMPIETRO	24241162064	cofinaziato FEASR
3214	Reg. Puglia - Serv. Prov. Agric. di Lecce	VETRUGNO MARCELLO	24240906057	cofinaziato FEASR
3215	Reg. Puglia - Serv. Prov. Agric. di Brindisi	VI.DA. DI ELIA DANIELE & C. S.N.C. SOCIETA' AGRICOLA	24241417062	cofinaziato FEASR
3216	Reg. Puglia - Serv. Prov. Agric. di Foggia	VIGGIANI ASSUNTA	24241019439	cofinaziato FEASR
3217	Reg. Puglia - Serv. Prov. Agric. di Foggia	VIGILANTE VINCENZO	24241467893	cofinaziato FEASR
3218	Reg. Puglia - Dip. Agric., Svil. Rur. ed Amb.	VIGNOLA ILENIA ANTONIA	24241228436	cofinaziato FEASR
3219	Reg. Puglia - Serv. Prov. Agric. di Lecce	VILLANI ANDREA	24241262104	cofinaziato FEASR
3220	Reg. Puglia - Serv. Prov. Agric. di Foggia	VILLANI ANTONIO	24241135417	cofinaziato FEASR
3221	Reg. Puglia - Serv. Prov. Agric. di Foggia	VILLANI GIANPIERO	24241372879	cofinaziato FEASR
3222	Reg. Puglia - Serv. Prov. Agric. di Brindisi	VILLANI MARIA ROSARIA	24241457571	cofinaziato FEASR
3223	Reg. Puglia - Serv. Prov. Agric. di Bari	VILLANO GIULIA	24241174242	cofinaziato FEASR
3224	Reg. Puglia - Serv. Prov. Agric. di Taranto	VINCI GRAZIA	24241358134	cofinaziato FEASR
3225	Reg. Puglia - Serv. Prov. Agric. di Bari	VINIERO NICOLA	24240987362	cofinaziato FEASR
3226	Reg. Puglia - Serv. Prov. Agric. di Foggia	VINTI URBANO	24241412402	cofinaziato FEASR
3227	Reg. Puglia - Serv. Prov. Agric. di Bari	VISCANTI DONY	24241411974	cofinaziato FEASR
3228	Reg. Puglia - Serv. Prov. Agric. di Foggia	VISCONTI LEONARDO	24241104603	cofinaziato FEASR
3229	Reg. Puglia - Serv. Prov. Agric. di Foggia	VISCONTI LEONARDO	24241103795	cofinaziato FEASR
3230	Reg. Puglia - Serv. Prov. Agric. di Foggia	VITALE GIUSEPPE	24241373695	cofinaziato FEASR
3231	Reg. Puglia - Serv. Prov. Agric. di Bari	VITARELLA DOMENICO	24240935932	cofinaziato FEASR
3232	Reg. Puglia - Serv. Prov. Agric. di Foggia	VITARELLI NICOLA	24240939140	cofinaziato FEASR
3233	Reg. Puglia - Serv. Prov. Agric. di Bari	VITI GIUSEPPE	24241288885	cofinaziato FEASR
3234	Reg. Puglia - Serv. Prov. Agric. di Bari	VITO DI MOLFETTA SOCIETA' SEMPLICE AGRICOLA	24241241157	cofinaziato FEASR
3235	Reg. Puglia - Serv. Prov. Agric. di Taranto	VITRANI ANTONIA	24241470889	cofinaziato FEASR
3236	Reg. Puglia - Serv. Prov. Agric. di Foggia	VITULANO GIUSEPPINA	24241497957	cofinaziato FEASR
3237	Reg. Puglia - Serv. Prov. Agric. di Bari	VITULLI SIMEONE	24240798306	cofinaziato FEASR
3238	Reg. Puglia - Serv. Prov. Agric. di Foggia	VIVAIO CARPINONE SRL AGRICOLA	24241193937	cofinaziato FEASR

3239	Reg. Puglia - Serv. Prov. Agric. di Taranto	VIZZIELLI LUCIANO	24241386077	cofinaziato FEASR
3240	Reg. Puglia - Serv. Prov. Agric. di Lecce	VIZZINO ANDREA	24241293976	cofinaziato FEASR
3241	Reg. Puglia - Serv. Prov. Agric. di Taranto	VOLPE MICHELE	24241375120	cofinaziato FEASR
3242	Reg. Puglia - Serv. Prov. Agric. di Brindisi	ZACCARIA MODESTO	24241528488	cofinaziato FEASR
3243	Reg. Puglia - Serv. Prov. Agric. di Lecce	ZACCARIA VALENTINA	24241345586	cofinaziato FEASR
3244	Reg. Puglia - Serv. Prov. Agric. di Bari	ZACCHEO GIUSEPPE	24241396068	cofinaziato FEASR
3245	Reg. Puglia - Serv. Prov. Agric. di Bari	ZAGARIA ANGELA	24240940015	cofinaziato FEASR
3246	Reg. Puglia - Serv. Prov. Agric. di Bari	ZAGARIA GIOVANNI	24241242411	cofinaziato FEASR
3247	Reg. Puglia - Serv. Prov. Agric. di Foggia	ZAMBRI ROCCO ANTONIO	24241055631	cofinaziato FEASR
3248	Reg. Puglia - Serv. Prov. Agric. di Foggia	ZANGHI ANTONIO	24241128016	cofinaziato FEASR
3249	Reg. Puglia - Serv. Prov. Agric. di Foggia	ZANNOTTI LUIGI	24241448448	cofinaziato FEASR
3250	Reg. Puglia - Serv. Prov. Agric. di Bari	ZAPPADORO SOCIETA SEMPLICE	24241270891	cofinaziato FEASR
3251	Reg. Puglia - Serv. Prov. Agric. di Bari	ZAZA GIUSEPPE	24241110220	cofinaziato FEASR
3252	Reg. Puglia - Serv. Prov. Agric. di Lecce	ZECCA CLAUDIA	24241302124	cofinaziato FEASR
3253	Reg. Puglia - Serv. Prov. Agric. di Bari	ZENZOLA ANNA	24241786268	cofinaziato FEASR
3254	Reg. Puglia - Serv. Prov. Agric. di Bari	ZERO MARIANNA	24240508465	cofinaziato FEASR
3255	Reg. Puglia - Serv. Prov. Agric. di Lecce	ZEZZA ALESSANDRO	24241401231	cofinaziato FEASR
3256	Reg. Puglia - Serv. Prov. Agric. di Lecce	ZEZZA MARIA CAROLINA	24241400613	cofinaziato FEASR
3257	Reg. Puglia - Serv. Prov. Agric. di Foggia	ZILLANTE DONATELLA	24241435692	cofinaziato FEASR
3258	Reg. Puglia - Serv. Prov. Agric. di Lecce	ZIMMARI IRENE	24241368976	cofinaziato FEASR
3259	Reg. Puglia - Serv. Prov. Agric. di Bari	ZINFOLLINO RICCARDO	24240613620	cofinaziato FEASR
3260	Reg. Puglia - Serv. Prov. Agric. di Bari	ZITO VITO	24240924209	cofinaziato FEASR
3261	Reg. Puglia - Serv. Prov. Agric. di Bari	ZONNO GIUSEPPE	24240492090	cofinaziato FEASR
3262	Reg. Puglia - Serv. Prov. Agric. di Bari	ZONNO LORENZO	24240492124	cofinaziato FEASR
3263	Reg. Puglia - Serv. Prov. Agric. di Lecce	ZUCCALA' GIUSEPPE SEBASTIANO	24241377761	cofinaziato FEASR
3264	Reg. Puglia - Serv. Prov. Agric. di Bari	ZUCCARO RAFFAELE	24241310499	cofinaziato FEASR
3265	Reg. Puglia - Serv. Prov. Agric. di Bari	ZUCCARO ROCCO	24241484575	cofinaziato FEASR

REGIONE PUGLIA

PSR PUGLIA 2014 - 2020
COLTIVIAMO IDEE RACCOGLIAMO FUTURO

Allegato B alla DDS n. 732 del 13/10/2022

REGIONE PUGLIA

Dipartimento Agricoltura, Sviluppo Rurale e Ambiente

Programma di Sviluppo Rurale (PSR) 2014-2022
Articolo 29 del Reg.(UE) n. 1305/2013
Articolo 7 del Reg. (UE) n. 2220/2020

Misura 11 - Agricoltura Biologica_Sott. 11.1 e 11.2

Allegato B - Sott. 11.2 "Elenco delle domande rilasciate ed ammissibili alla fase di istruttoria tecnico-amministrativa

Il presente Allegato è composto da n. 54 pagine

Il Responsabile della Misura 11
(Dott. Roberto Zecca)

La Dirigente della Sezione Attuazione
Programmi Comunitari per l'Agricoltura
(Dott.ssa Mariangela Lomastro)

N°	Ente Delegato	Denominazione	Codice a barre domanda di sostegno	Fondo di finanziamento
1	Reg. Puglia - Serv. Prov. Agric. di Lecce	3EMME SOCIETA' AGRICOLA S.S.	24240989269	EURI
2	Reg. Puglia - Serv. Prov. Agric. di Bari	5 E 30 DI CONVERSANO E. E PUGLIESE G. SOCIETA' SEMPLICE AGRICOLA	24240956045	EURI
3	Reg. Puglia - Serv. Prov. Agric. di Bari	ABBADESSA BENEDETTO	24240232041	EURI
4	Reg. Puglia - Dip. Agric., Svil. Rur. ed Amb.	ABBAMONTE LUCIA	24241305192	EURI
5	Reg. Puglia - Serv. Prov. Agric. di Bari	ACHILLE ANTONIO	24240946137	EURI
6	Reg. Puglia - Serv. Prov. Agric. di Bari	ACQUAFREDDA NICOLA	24241256486	EURI
7	Reg. Puglia - Serv. Prov. Agric. di Lecce	ADAMO COSIMO	24241476449	EURI
8	Reg. Puglia - Serv. Prov. Agric. di Bari	ADRIANI DORIANA	24241264910	EURI
9	Reg. Puglia - Serv. Prov. Agric. di Foggia	AG.AR.TUR 2013 SOC. COOP. AGRICOLA	24241331107	EURI
10	Reg. Puglia - Serv. Prov. Agric. di Foggia	AGALLIU ERALDA	24240123661	EURI
11	Reg. Puglia - Serv. Prov. Agric. di Bari	AGRESTI SAVINO	24241114495	EURI
12	Reg. Puglia - Serv. Prov. Agric. di Foggia	AGRI CALABRIA DI CALABRIA D.V. & CALABRIA M.P.SNC	24240982306	EURI
13	Reg. Puglia - Serv. Prov. Agric. di Foggia	AGRI PUGLIA MONDO BIO SRLS	24241426733	EURI
14	Reg. Puglia - Serv. Prov. Agric. di Bari	AGRI RAGONE SOCIETA' SEMPLICE AGRICOLA	24241397645	EURI
15	Reg. Puglia - Serv. Prov. Agric. di Bari	AGRI RAMUNDO SOCIETA' AGRICOLA SEMPLICE	24241140052	EURI
16	Reg. Puglia - Serv. Prov. Agric. di Foggia	AGRI3D - SOCIETA' AGRICOLA SEMPLICE	24241441674	EURI
17	Reg. Puglia - Serv. Prov. Agric. di Bari	AGRIAVICOLA CONCA MURGIANA S.R.L. SOCIETA' AGRICOLA	24240568592	EURI
18	Reg. Puglia - Serv. Prov. Agric. di Foggia	AGRIBIOLOGICA COSTANTINO - SOCIETA' COOPERATIVA AGRICOLA	24241072487	EURI
19	Reg. Puglia - Serv. Prov. Agric. di Bari	AGRIBROSIS SOCIETA' AGRICOLA DI MARTINO LAURA E MARTINO ELIO SOCIETA' SEMPLICE	24241507813	EURI
20	Reg. Puglia - Serv. Prov. Agric. di Foggia	AGRICAPOZZO S.S. SOCIETA' AGRICOLA	24240938191	EURI
21	Reg. Puglia - Serv. Prov. Agric. di Brindisi	AGRICOLA ALBA SOCIETA' A RESPONSABILITA' LIMITATA O IN FORMA ABBR EVIATA AGRICOLA ALBA S.R.L.	24241348317	EURI
22	Reg. Puglia - Serv. Prov. Agric. di Bari	AGRICOLA D. & P. SOCIETA' COOPERATIVA	24240240598	EURI
23	Reg. Puglia - Serv. Prov. Agric. di Bari	AGRICOLA DEL SUD SOCIETA SEMPLICE	24240325852	EURI
24	Reg. Puglia - Serv. Prov. Agric. di Bari	AGRICOLA F.LLI DIBENEDETTO - SOCIETA SEMPLICE AGRICOLA	24240432724	EURI
25	Reg. Puglia - Serv. Prov. Agric. di Foggia	AGRICOLA GARGANO SOCIETA COOPERATIVA ARL	24241074731	EURI
26	Reg. Puglia - Serv. Prov. Agric. di Foggia	AGRICOLA LATELLA S.S.	24241436021	EURI
27	Reg. Puglia - Serv. Prov. Agric. di Brindisi	AGRICOLA LDV SOCIETA' SEMPLICE	24240129791	EURI
28	Reg. Puglia - Serv. Prov. Agric. di Bari	AGRICOLA NEW COURT SOC.AGR.SEMPL.DI LOCOROTONDO G. E STASI A.	24240275222	EURI
29	Reg. Puglia - Serv. Prov. Agric. di Brindisi	AGRICOLA NICOLI' SOCIETA' AGRICOLA	24240917005	EURI
30	Reg. Puglia - Serv. Prov. Agric. di Foggia	AGRICOLA POZZO TERRANEO SOCIETA' SEMPLICE	24241097096	EURI
31	Reg. Puglia - Serv. Prov. Agric. di Foggia	AGRICOLA SAN PAOLO S.R.L.	24241470467	EURI
32	Reg. Puglia - Serv. Prov. Agric. di Foggia	AGRICOLA SANT'ANDREA S.S. SOCIETA' AGRICOLA	24241367820	EURI
33	Reg. Puglia - Serv. Prov. Agric. di Foggia	AGRICOLA SOCIETA' SEMPLICE DI NOTA OLMITELLA	24240893651	EURI
34	Reg. Puglia - Serv. Prov. Agric. di Bari	AGRICOLANGELO SOCIETA SEMPLICE AGRICOLA	24240995654	EURI
35	Reg. Puglia - Serv. Prov. Agric. di Foggia	AGRICOLE ALBERTO LONGO SOCIETA' AGRICOLA A RESPONSABILITA' LIMITA TA	24241110204	EURI
36	Reg. Puglia - Serv. Prov. Agric. di Foggia	AGRICULTURE D'ITALIA SOCIETA' AGRICOLA S.R.L.	24241390764	EURI
37	Reg. Puglia - Serv. Prov. Agric. di Bari	AGRI-CULTURE SOC.COOP.AGRICOLA	24241320977	EURI
38	Reg. Puglia - Serv. Prov. Agric. di Foggia	AGRIFOGLIO AMODOBIO DI FREDA SALVATORE & C. SAS SOCIETA' AGR	24240939215	EURI
39	Reg. Puglia - Dip. Agric., Svil. Rur. ed Amb.	AGRIMESSINA SRL	24241241413	EURI
40	Reg. Puglia - Serv. Prov. Agric. di Brindisi	AGRIMONT DI MONTANARO ANTONIO & C S.A.S.	24241355627	EURI
41	Reg. Puglia - Serv. Prov. Agric. di Bari	AGRINOVA S.R.L.	24241091412	EURI
42	Reg. Puglia - Serv. Prov. Agric. di Bari	AGRIPANTONE SOCIETA' AGRICOLA SEMPLICE	24241128867	EURI

43	Reg. Puglia - Serv. Prov. Agric. di Foggia	AGRIPOINT SOCIETA' AGRICOLA S.R.L.	24241530492	EURI
44	Reg. Puglia - Serv. Prov. Agric. di Foggia	AGRIPUGLIESE SOCIETA AGRICOLA SRL	24240843102	EURI
45	Reg. Puglia - Serv. Prov. Agric. di Foggia	AGRIRUSSO S.S. SOCIETA' AGRICOLA	24241377076	EURI
46	Reg. Puglia - Serv. Prov. Agric. di Foggia	AGRIRUSSO SNC SOCIETA' AGRICOLA DI INCORONATA RUSSO	24241435924	EURI
47	Reg. Puglia - Serv. Prov. Agric. di Bari	AGRISARDONE SOCIETA' AGRICOLA SEMPLICE	24241499599	EURI
48	Reg. Puglia - Serv. Prov. Agric. di Foggia	AGRISERVICE OTTAIANO S.R.L.S.	24240693713	EURI
49	Reg. Puglia - Serv. Prov. Agric. di Bari	AGRISOLE S.A.R.L.	24241345438	EURI
50	Reg. Puglia - Serv. Prov. Agric. di Bari	AGRISTALLONE SOCIETA' AGRICOLA SEMPLICE	24241139989	EURI
51	Reg. Puglia - Serv. Prov. Agric. di Foggia	AGRITOPPI SRLS SOCIETA' AGRICOLA	24241232172	EURI
52	Reg. Puglia - Serv. Prov. Agric. di Foggia	AGRITRE S.S. SOCIETA' AGRICOLA	24241161819	EURI
53	Reg. Puglia - Serv. Prov. Agric. di Foggia	AGRIVITIS SOC. COOP. AGRICOLA	24241535814	EURI
54	Reg. Puglia - Serv. Prov. Agric. di Bari	AGRIZEN SRLS AGRICOLA	24241082999	EURI
55	Reg. Puglia - Serv. Prov. Agric. di Bari	AGROENERGY S.R.L. SOCIETA' AGRICOLA	24241326842	EURI
56	Reg. Puglia - Serv. Prov. Agric. di Foggia	AGRONATURA SOCIETA' AGRICOLA SRL	24241409051	EURI
57	Reg. Puglia - Serv. Prov. Agric. di Foggia	ALBANO TOMMASO	24241244946	EURI
58	Reg. Puglia - Serv. Prov. Agric. di Foggia	ALMI SRL	24241439736	EURI
59	Reg. Puglia - Serv. Prov. Agric. di Foggia	ALTERECO - SOCIETA' COOPERATIVA SOCIALE	24241498419	EURI
60	Reg. Puglia - Serv. Prov. Agric. di Foggia	ALTIERI ERNESTA	24241476027	EURI
61	Reg. Puglia - Serv. Prov. Agric. di Foggia	ALTIERI TEODORO	24241365899	EURI
62	Reg. Puglia - Serv. Prov. Agric. di Brindisi	AMATI ROSA MARIA	24241336312	EURI
63	Reg. Puglia - Serv. Prov. Agric. di Bari	AMENDOLARA CATERINA	24240271304	EURI
64	Reg. Puglia - Serv. Prov. Agric. di Bari	AMENDOLARA SOCIETA' AGRICOLA SOCIETA' A RESPONSABILITA' LIMITATA SEMPLIFICATA	24240889709	EURI
65	Reg. Puglia - Serv. Prov. Agric. di Taranto	AMICO SIMONE	24241445998	EURI
66	Reg. Puglia - Serv. Prov. Agric. di Bari	AMODIO DOMENICO	24241338326	EURI
67	Reg. Puglia - Serv. Prov. Agric. di Foggia	AMORDIBIO COOP. AGRICOLA	24241336627	EURI
68	Reg. Puglia - Serv. Prov. Agric. di Foggia	AMORDITERRA - SOCIETA'COOPERATIVA AGRICOLA	24241310903	EURI
69	Reg. Puglia - Serv. Prov. Agric. di Taranto	ANCONA ANGELO GIOVANNI	24241440650	EURI
70	Reg. Puglia - Serv. Prov. Agric. di Foggia	ANCORA GIOVANNI	24241333897	EURI
71	Reg. Puglia - Serv. Prov. Agric. di Foggia	ANDREANO ANTONIO	24241091024	EURI
72	Reg. Puglia - Serv. Prov. Agric. di Bari	ANDRIOLA BARTOLOMEO	24240538033	EURI
73	Reg. Puglia - Serv. Prov. Agric. di Brindisi	ANDRIULO ANTONIO	24240945337	EURI
74	Reg. Puglia - Serv. Prov. Agric. di Bari	ANGARANO ADRIANA	24241106939	EURI
75	Reg. Puglia - Dip. Agric., Svil. Rur. ed Amb.	ANGARANO CLAUDIA	24241357938	EURI
76	Reg. Puglia - Dip. Agric., Svil. Rur. ed Amb.	ANGARANO VINCENZO	24241503275	EURI
77	Reg. Puglia - Serv. Prov. Agric. di Taranto	ANGELILLO GIOVANNI	24241447184	EURI
78	Reg. Puglia - Serv. Prov. Agric. di Taranto	ANGELINI LUIGI ANTONIO	24240429456	EURI
79	Reg. Puglia - Serv. Prov. Agric. di Bari	ANGELLOTTI MICHELE	24241058437	EURI
80	Reg. Puglia - Serv. Prov. Agric. di Bari	ANNIO MARIANNA	24241220847	EURI
81	Reg. Puglia - Serv. Prov. Agric. di Foggia	ANTICA ABBAZIA S.R.L.	24241496025	EURI
82	Reg. Puglia - Serv. Prov. Agric. di Foggia	ANTONACCI VINCENZO LUDOVICO	24241476274	EURI
83	Reg. Puglia - Serv. Prov. Agric. di Taranto	ANTONELLI INCALZI RAFFAELE FRANCO	24240581231	EURI
84	Reg. Puglia - Serv. Prov. Agric. di Foggia	ANTONINO GIOVANNA	24240815613	EURI
85	Reg. Puglia - Serv. Prov. Agric. di Bari	ANTONINO ROSA	24240953570	EURI
86	Reg. Puglia - Serv. Prov. Agric. di Taranto	ANTONUCCI FRANCESCA	24241455138	EURI

87	Reg. Puglia - Serv. Prov. Agric. di Lecce	ANTONUCCI INES MARIA ANTONIETTA	24240764332	EURI
88	Reg. Puglia - Serv. Prov. Agric. di Bari	ANTONUCCI NICOLA	24241199223	EURI
89	Reg. Puglia - Serv. Prov. Agric. di Foggia	APULIA AGRICOLA S.A.S. DI MONTAGANO VINCENZO & C.	24241437078	EURI
90	Reg. Puglia - Serv. Prov. Agric. di Foggia	APULIA S.R.L. - SOCIETA' AGRICOLA	24241127364	EURI
91	Reg. Puglia - Serv. Prov. Agric. di Foggia	APULIA VEGETAL S.R.L. - SOCIETA' AGRICOLA	24241480268	EURI
92	Reg. Puglia - Serv. Prov. Agric. di Foggia	AQUILANO MATTEO	24240959510	EURI
93	Reg. Puglia - Serv. Prov. Agric. di Taranto	ARADEUM SOCIETA' A RESPONSABILITA' LIMITATA	24241264688	EURI
94	Reg. Puglia - Serv. Prov. Agric. di Bari	ARAMINI GIUSEPPE	24240906255	EURI
95	Reg. Puglia - Serv. Prov. Agric. di Bari	ARAMINI VINCENZO	24240908095	EURI
96	Reg. Puglia - Serv. Prov. Agric. di Lecce	ARCATI CRISTIAN	24241524701	EURI
97	Reg. Puglia - Serv. Prov. Agric. di Brindisi	ARGENTIERO ANNA MARIA	24241514207	EURI
98	Reg. Puglia - Serv. Prov. Agric. di Brindisi	ARGENTIERO PAOLO	24241299783	EURI
99	Reg. Puglia - Serv. Prov. Agric. di Brindisi	ARGESE MARIO	24241377779	EURI
100	Reg. Puglia - Serv. Prov. Agric. di Foggia	ARIANO ANNA	24241465764	EURI
101	Reg. Puglia - Serv. Prov. Agric. di Bari	ARMIENTI FELICE	24240309393	EURI
102	Reg. Puglia - Serv. Prov. Agric. di Bari	ARMIENTI PIERA	24240292060	EURI
103	Reg. Puglia - Serv. Prov. Agric. di Foggia	ARMILLOTTA CARMINE	24241496066	EURI
104	Reg. Puglia - Serv. Prov. Agric. di Taranto	ARRE' LORENZA	24241062686	EURI
105	Reg. Puglia - Serv. Prov. Agric. di Foggia	ATENA DI SERRILLI GIORGIO E C. SOCIETA' SEMPLICE AGRICOLA	24241435833	EURI
106	Reg. Puglia - Dip. Agric., Svil. Rur. ed Amb.	ATTANASIO SALVATORE	24241027408	EURI
107	Reg. Puglia - Serv. Prov. Agric. di Foggia	ATTINI DOMENICO	24240753509	EURI
108	Reg. Puglia - Serv. Prov. Agric. di Foggia	AUCELLO GERARDO	24240538116	EURI
109	Reg. Puglia - Serv. Prov. Agric. di Foggia	AUCELLO MICHELE	24241085166	EURI
110	Reg. Puglia - Serv. Prov. Agric. di Bari	AUCIELLO ANGELA	24240597609	EURI
111	Reg. Puglia - Serv. Prov. Agric. di Foggia	AUGELLI LUCIA	24241437789	EURI
112	Reg. Puglia - Serv. Prov. Agric. di Foggia	AUTIELLO LUIGI	24240903435	EURI
113	Reg. Puglia - Serv. Prov. Agric. di Foggia	AVI ORTO BIO S.A.S. SOCIETA' AGRICOLA DI MAZZONE CHIARA & C.	24241134493	EURI
114	Reg. Puglia - Serv. Prov. Agric. di Foggia	AVITABILE LUCA CHRISTIAN	24241450311	EURI
115	Reg. Puglia - Serv. Prov. Agric. di Bari	AVITTO GRAZIA	24241358043	EURI
116	Reg. Puglia - Serv. Prov. Agric. di Bari	AWAM MOUNIA	24240972638	EURI
117	Reg. Puglia - Serv. Prov. Agric. di Bari	AZ AGR FLLI ALBERGA SS	24240828590	EURI
118	Reg. Puglia - Serv. Prov. Agric. di Bari	AZ. AGR. DONNA FR. DI ROSELLI F. & C. SNC SOCIETA' AGRICOLA	24241187616	EURI
119	Reg. Puglia - Serv. Prov. Agric. di Bari	Az. Agr. F.lli Di Brindisi Soc Sempl	24241275965	EURI
120	Reg. Puglia - Serv. Prov. Agric. di Brindisi	AZ. AGR. ISIDORO S.S.	24241080050	EURI
121	Reg. Puglia - Serv. Prov. Agric. di Bari	AZ. AGR. POZZO DI CANGE S.S	24240407866	EURI
122	Reg. Puglia - Serv. Prov. Agric. di Bari	AZ. AGR. SPINELLI PIETRO E FIGLI SOCIETA' AGRICOLA A RESP. LIMITATA SEMPLIFICATA	24241398718	EURI
123	Reg. Puglia - Serv. Prov. Agric. di Bari	AZ. AGR. TENUTE CHIAROMONTE SOCIETA' SEMPLICE - SOCIETA' AGRICOLA	24241482546	EURI
124	Reg. Puglia - Serv. Prov. Agric. di Lecce	AZ. AGRICOLA LU PANARU SOCIETA' AGRICOLA GIOVANILE A.R.L.	24240887042	EURI
125	Reg. Puglia - Serv. Prov. Agric. di Bari	AZ. DILEO A. & M. SOC. AGICOLA SEMPLICE	24241066489	EURI
126	Reg. Puglia - Serv. Prov. Agric. di Bari	AZ.AGR. PERROTTA SOC. SEMPL.	24241439702	EURI
127	Reg. Puglia - Serv. Prov. Agric. di Bari	AZ.AGR. S. VINCENZO SOC. SEMPL.	24240992016	EURI
128	Reg. Puglia - Serv. Prov. Agric. di Bari	AZ.AGR.PROFUMI DI MURGIA DI MONTRONE MASSIMO SSA	24241131341	EURI
129	Reg. Puglia - Serv. Prov. Agric. di Bari	AZ.AGR.SPALLUCCI SOC.AGR.SAS	24241232495	EURI
130	Reg. Puglia - Serv. Prov. Agric. di Bari	AZ.POGGIO LORUSSO SOC.AGR.SEMPL.	24241059278	EURI

131	Reg. Puglia - Serv. Prov. Agric. di Bari	AZIENDA AGRARIA FATTORE DELL'ALTA MURGIA DI LELLA BENIAMINA E DIGREGORIO FRANCESCO	24241312933	EURI
132	Reg. Puglia - Serv. Prov. Agric. di Bari	AZIENDA AGRICOLA "TORTORELLI" S.S.	24240203000	EURI
133	Reg. Puglia - Serv. Prov. Agric. di Foggia	AZIENDA AGRICOLA AGNELLI BIO SRL	24241162023	EURI
134	Reg. Puglia - Serv. Prov. Agric. di Bari	AZIENDA AGRICOLA ALL.CA.NO S.S.	24241263276	EURI
135	Reg. Puglia - Serv. Prov. Agric. di Bari	AZIENDA AGRICOLA ANTONIO TARULLI S.R.L. SOCIETA' AGRICOLA	24240740175	EURI
136	Reg. Puglia - Serv. Prov. Agric. di Brindisi	AZIENDA AGRICOLA BARONE GRANDE DI ANGELO E FRANCESCO RICCI	24241428234	EURI
137	Reg. Puglia - Serv. Prov. Agric. di Bari	AZIENDA AGRICOLA BELVEDERE NUOVA SS	24240486589	EURI
138	Reg. Puglia - Serv. Prov. Agric. di Foggia	AZIENDA AGRICOLA BIO GREEN SOCIETA' SEMPLICE AGRICOLA DI FERRARA RAFFAELE E CASORIA ANDREA	24241294644	EURI
139	Reg. Puglia - Serv. Prov. Agric. di Bari	AZIENDA AGRICOLA CALMERIA SOCIETA' AGRICOLA SEMPLICE	24241338615	EURI
140	Reg. Puglia - Serv. Prov. Agric. di Foggia	AZIENDA AGRICOLA CAPUANO V. E CAPUANO A. SOCIETA' SEMPLICE	24241010891	EURI
141	Reg. Puglia - Serv. Prov. Agric. di Bari	AZIENDA AGRICOLA CARIELLO & C. SOCIETA' SEMPLICE	24240977546	EURI
142	Reg. Puglia - Serv. Prov. Agric. di Bari	AZIENDA AGRICOLA COLLI SERENI DI VALLARELLA RICCARDO E PISTILLO E	24241138551	EURI
143	Reg. Puglia - Serv. Prov. Agric. di Foggia	AZIENDA AGRICOLA COPPA DI MEZZO S.R.L.S.	24241182658	EURI
144	Reg. Puglia - Serv. Prov. Agric. di Bari	AZIENDA AGRICOLA D'ARMIENTO	24241158286	EURI
145	Reg. Puglia - Serv. Prov. Agric. di Bari	AZIENDA AGRICOLA DE CARLO-SOCIETA' AGRICOLA SEMPLICE	24241202274	EURI
146	Reg. Puglia - Serv. Prov. Agric. di Lecce	AZIENDA AGRICOLA DEI GERMANI ROTUNDO MARIA CRISTINA E ANGELO SOCIETA' AGRICOLA SEMPLICE	24241108638	EURI
147	Reg. Puglia - Serv. Prov. Agric. di Bari	AZIENDA AGRICOLA DELL'AERA FILIPPO STEFANO SAS	24241374248	EURI
148	Reg. Puglia - Serv. Prov. Agric. di Bari	AZIENDA AGRICOLA DENORA E LOVIGLIO SOC S	24240997023	EURI
149	Reg. Puglia - Serv. Prov. Agric. di Bari	AZIENDA AGRICOLA DI PIETRO S.R.L.	24241283704	EURI
150	Reg. Puglia - Serv. Prov. Agric. di Lecce	AZIENDA AGRICOLA DOGIMA DEI F.LLI PETRACCA S.S.	24241369560	EURI
151	Reg. Puglia - Serv. Prov. Agric. di Foggia	AZIENDA AGRICOLA DRAGONARA SRL SOCIETA' AGRICOLA	24240995464	EURI
152	Reg. Puglia - Serv. Prov. Agric. di Lecce	AZIENDA AGRICOLA EREDI DI URSO MARIA ROSARIA SOCIETA' SEMPLICE AGRICOLA DI GUIDO VIVIANA ANNA LUCIA E GUIDO	24241369719	EURI
153	Reg. Puglia - Serv. Prov. Agric. di Bari	AZIENDA AGRICOLA FRATELLI VISCANTI S.S.	24240635391	EURI
154	Reg. Puglia - Serv. Prov. Agric. di Foggia	AZIENDA AGRICOLA GALLO S.R.L. - SOCIETA' AGRICOLA S.R.L.	24241255546	EURI
155	Reg. Puglia - Serv. Prov. Agric. di Bari	AZIENDA AGRICOLA LA SELVA SOCIETA' SEMPL	24241140169	EURI
156	Reg. Puglia - Serv. Prov. Agric. di Foggia	AZIENDA AGRICOLA LEGGIERI SOCIETA' SEMPL	24241448190	EURI
157	Reg. Puglia - Serv. Prov. Agric. di Bari	AZIENDA AGRICOLA LOIZZO PAOLO E C. S.S.	24241058502	EURI
158	Reg. Puglia - Serv. Prov. Agric. di Lecce	AZIENDA AGRICOLA MASSERIA LA FICA DEI F.LLI SCHITO	24241124080	EURI
159	Reg. Puglia - Serv. Prov. Agric. di Foggia	AZIENDA AGRICOLA MICHELE PRATTICHIZZO S.R.L. - SOCIETA' AGRICOLA	24241456862	EURI
160	Reg. Puglia - Serv. Prov. Agric. di Foggia	AZIENDA AGRICOLA MOGAVERO E GIULIANI SOCIET? SEMPLICE AGRICOLA	24241087881	EURI
161	Reg. Puglia - Serv. Prov. Agric. di Bari	AZIENDA AGRICOLA MOLINARI - SOCIETA' AGRICOLA SEMPLICE	24241266527	EURI
162	Reg. Puglia - Serv. Prov. Agric. di Brindisi	AZIENDA AGRICOLA OLEUM S.S. DI CORATELLA MARIA ANTONELLA	24241370329	EURI
163	Reg. Puglia - Serv. Prov. Agric. di Bari	AZIENDA AGRICOLA ORTOPLANT DI DEPALO MICHELE & C. SOCIETA' SEMPLI	24241273630	EURI
164	Reg. Puglia - Serv. Prov. Agric. di Bari	AZIENDA AGRICOLA PANTALONE DI ERASMO CAPONIO & FIGLI	24240902098	EURI
165	Reg. Puglia - Serv. Prov. Agric. di Bari	AZIENDA AGRICOLA PASQUALE FERRARA SOCIETA' SEMPLICE	24240632521	EURI
166	Reg. Puglia - Serv. Prov. Agric. di Bari	AZIENDA AGRICOLA PASQUARIELLO SOCIETA' SEMPLICE AG	24240850149	EURI
167	Reg. Puglia - Serv. Prov. Agric. di Bari	AZIENDA AGRICOLA PERILLO S.A.S DI PERILLO ROSSELLA E DOMENICO	24240868570	EURI
168	Reg. Puglia - Serv. Prov. Agric. di Foggia	AZIENDA AGRICOLA PIANO DELLE VIGNE DEI F.LLI FERRARA SOCIETA' SEMPLICE AGRICOLA	24241307297	EURI
169	Reg. Puglia - Dip. Agric., Svil. Rur. ed Amb.	AZIENDA AGRICOLA PIETRASANTA - SOCIETA' AGRICOLA SRL	24241437490	EURI
170	Reg. Puglia - Serv. Prov. Agric. di Bari	AZIENDA AGRICOLA RUTIGLIANI SOCIETA' SEMPLICE	24240939983	EURI
171	Reg. Puglia - Serv. Prov. Agric. di Bari	AZIENDA AGRICOLA S.LUCIA SAS DI G.& R. PERRONE CAPANO	24240892265	EURI
172	Reg. Puglia - Serv. Prov. Agric. di Foggia	AZIENDA AGRICOLA SAN FRANCESCO 2004 S.S.	24241452853	EURI
173	Reg. Puglia - Serv. Prov. Agric. di Taranto	AZIENDA AGRICOLA SAN MARCO S.S.	24241508761	EURI
174	Reg. Puglia - Serv. Prov. Agric. di Bari	AZIENDA AGRICOLA STELLA DI SALVATORE E FRANCESCO STELLA & C. SAAS	24241134246	EURI

175	Reg. Puglia - Serv. Prov. Agric. di Bari	AZIENDA AGRICOLA TRICARICO S.S.	24240763698	EURI
176	Reg. Puglia - Serv. Prov. Agric. di Bari	AZIENDA AGRICOLA ZOOTECNICA POSTA PIANO DI PIIZZI MARIA TERESA E PISANI DOMENICO SOCIETA' SEMPLICE	24241058585	EURI
177	Reg. Puglia - Serv. Prov. Agric. di Lecce	AZIENDA AGRITURISTICA LA CONTESSA DEI F.LLI GIANNACCARI MARCO E CELESTE SOCIETA' SEMPLICE AGRICOLA	24241180926	EURI
178	Reg. Puglia - Serv. Prov. Agric. di Bari	AZIENDA DEL CONTE DI MINAFRA GIUSEPPE & C. SOCIETA' AGRICOLA IN ACCOMANDITASEMPLICE	24241222728	EURI
179	Reg. Puglia - Serv. Prov. Agric. di Bari	AZIENDA FRATELLI PATRUNO SOCIETA' SEMPLICE AGRICOLA	24241098011	EURI
180	Reg. Puglia - Serv. Prov. Agric. di Bari	AZIENDA SICILIANI SOCIETA' AGRICOLA SEMPLICE	24241515519	EURI
181	Reg. Puglia - Serv. Prov. Agric. di Foggia	AZZARONE FRANCESCO	24241136076	EURI
182	Reg. Puglia - Serv. Prov. Agric. di Lecce	AZZOLINI ROBERTA	24241029412	EURI
183	Reg. Puglia - Serv. Prov. Agric. di Bari	AZZONE MARIANO RAFFAELLO GIOVANNI	24240617944	EURI
184	Reg. Puglia - Serv. Prov. Agric. di Foggia	BACIU ALINA ANDREEA	24240612911	EURI
185	Reg. Puglia - Serv. Prov. Agric. di Lecce	BAFFA ROSA	24241459221	EURI
186	Reg. Puglia - Serv. Prov. Agric. di Lecce	BAGLIVI ENRICO	24241333954	EURI
187	Reg. Puglia - Serv. Prov. Agric. di Taranto	BAGLIVO GIANLUCA	24241070341	EURI
188	Reg. Puglia - Serv. Prov. Agric. di Foggia	BAJ ANDREA	24240936716	EURI
189	Reg. Puglia - Serv. Prov. Agric. di Taranto	BALDARI LUCIA	24241267442	EURI
190	Reg. Puglia - Serv. Prov. Agric. di Foggia	BALDASSARRE DOMENICO	24241492800	EURI
191	Reg. Puglia - Serv. Prov. Agric. di Taranto	BALESTRA LUIGI	24241513498	EURI
192	Reg. Puglia - Serv. Prov. Agric. di Brindisi	BALESTRA POMPEA	24241266972	EURI
193	Reg. Puglia - Serv. Prov. Agric. di Foggia	BALZANO LEONARDO ANTONIO	24241163211	EURI
194	Reg. Puglia - Serv. Prov. Agric. di Brindisi	BAMBARONE SOCIETA' AGRICOLA A RESPONSABILITA' LIMITATA	24241259365	EURI
195	Reg. Puglia - Serv. Prov. Agric. di Foggia	BAMBINO ANTONIO PAOLO	24241308295	EURI
196	Reg. Puglia - Serv. Prov. Agric. di Foggia	BAMBINO LUIGI	24241321272	EURI
197	Reg. Puglia - Serv. Prov. Agric. di Foggia	BARASSI ANNA	24241092618	EURI
198	Reg. Puglia - Serv. Prov. Agric. di Foggia	BARBATO GIOVANNI	24241255405	EURI
199	Reg. Puglia - Serv. Prov. Agric. di Bari	BARBIERI NICOLA	24240764084	EURI
200	Reg. Puglia - Serv. Prov. Agric. di Bari	BARILE GIUSEPPE	24241376755	EURI
201	Reg. Puglia - Serv. Prov. Agric. di Bari	BARILE ROSANNA	24241097591	EURI
202	Reg. Puglia - Serv. Prov. Agric. di Bari	BARILE SAVINO	24241039312	EURI
203	Reg. Puglia - Serv. Prov. Agric. di Brindisi	BARLETTA POMPEO	24241367184	EURI
204	Reg. Puglia - Serv. Prov. Agric. di Foggia	BARONE NAZARIO	24241309574	EURI
205	Reg. Puglia - Serv. Prov. Agric. di Foggia	BARRASSO ANTONIO	24241279611	EURI
206	Reg. Puglia - Serv. Prov. Agric. di Bari	BARTOLOMUCCI RICCARDO	24240807032	EURI
207	Reg. Puglia - Serv. Prov. Agric. di Foggia	BASANISI ANTONIO	24241127216	EURI
208	Reg. Puglia - Serv. Prov. Agric. di Bari	BASILE ANGELA	24241138544	EURI
209	Reg. Puglia - Serv. Prov. Agric. di Taranto	BASILE ANTONIO	24241346907	EURI
210	Reg. Puglia - Serv. Prov. Agric. di Bari	BASILE GIACOMO	24241152131	EURI
211	Reg. Puglia - Serv. Prov. Agric. di Foggia	BASILE MICHELE	24241475052	EURI
212	Reg. Puglia - Dip. Agric., Svil. Rur. ed Amb.	BASILE MICHELINA	24241501071	EURI
213	Reg. Puglia - Serv. Prov. Agric. di Bari	BASILE PASQUALE	24240716837	EURI
214	Reg. Puglia - Serv. Prov. Agric. di Foggia	BASILE ROCCO PIO ANTONIO	24241072321	EURI
215	Reg. Puglia - Serv. Prov. Agric. di Foggia	BASSO FEDERICO	24241374263	EURI
216	Reg. Puglia - Serv. Prov. Agric. di Bari	BATTISTA NICOLA	24240460378	EURI
217	Reg. Puglia - Serv. Prov. Agric. di Lecce	BELI ANNA	24240987305	EURI
218	Reg. Puglia - Serv. Prov. Agric. di Lecce	BELI MARGHERITA	24240407460	EURI

219	Reg. Puglia - Serv. Prov. Agric. di Foggia	BELLINI ROSA	24241440296	EURI
220	Reg. Puglia - Serv. Prov. Agric. di Bari	BELLINO SAVERIO	24241250737	EURI
221	Reg. Puglia - Serv. Prov. Agric. di Lecce	BELLISARIO SALVATORE	24241375880	EURI
222	Reg. Puglia - Serv. Prov. Agric. di Taranto	BELLO GRAZIA	24241152362	EURI
223	Reg. Puglia - Serv. Prov. Agric. di Bari	BELLOMO VINCENZO	24240971937	EURI
224	Reg. Puglia - Serv. Prov. Agric. di Foggia	BELLOSGUARDO ANGELA	24240909226	EURI
225	Reg. Puglia - Serv. Prov. Agric. di Foggia	BELLUCCI MICHELE	24240939728	EURI
226	Reg. Puglia - Serv. Prov. Agric. di Lecce	BELMONTE IOLANDA	24241516202	EURI
227	Reg. Puglia - Serv. Prov. Agric. di Bari	BENOTTO LUIGINO	24241024223	EURI
228	Reg. Puglia - Serv. Prov. Agric. di Bari	BENVENUTO SANTE	24240378422	EURI
229	Reg. Puglia - Serv. Prov. Agric. di Bari	BERARDI ROSA	24240978296	EURI
230	Reg. Puglia - Serv. Prov. Agric. di Bari	BERLOCO DONATO	24240577130	EURI
231	Reg. Puglia - Serv. Prov. Agric. di Bari	BERLOCO GIUSEPPE	24240716761	EURI
232	Reg. Puglia - Serv. Prov. Agric. di Bari	BERLOCO PASQUALE	24241173160	EURI
233	Reg. Puglia - Serv. Prov. Agric. di Brindisi	BERNARDI COSIMO VALERIO	24241218437	EURI
234	Reg. Puglia - Serv. Prov. Agric. di Foggia	BEVERE PASQUALE	24241475797	EURI
235	Reg. Puglia - Serv. Prov. Agric. di Foggia	BEVILACQUA GIOVANNA	24241144583	EURI
236	Reg. Puglia - Serv. Prov. Agric. di Bari	BEVILACQUA PIERPAOLO	24240910539	EURI
237	Reg. Puglia - Serv. Prov. Agric. di Bari	BEVILACQUA VITO	24241223338	EURI
238	Reg. Puglia - Serv. Prov. Agric. di Lecce	BIANCO FEDERICO	24241383454	EURI
239	Reg. Puglia - Serv. Prov. Agric. di Bari	BINETTI ANNA MARIA	24240537852	EURI
240	Reg. Puglia - Serv. Prov. Agric. di Foggia	BIO AGRI SOCIETA' SEMPLICE AGRICOLA	24241447465	EURI
241	Reg. Puglia - Serv. Prov. Agric. di Bari	BIO BONIZIO AGRICOLA SRLS	24241267707	EURI
242	Reg. Puglia - Serv. Prov. Agric. di Foggia	BIO ORTO SOCIETA' COOPERATIVA AGRICOLA	24241358514	EURI
243	Reg. Puglia - Serv. Prov. Agric. di Bari	BIO SEEDLESS GRAPES DI LITURRI N. & C. SOCIETA' SEMPLICE AGRICOLA	24241485093	EURI
244	Reg. Puglia - Serv. Prov. Agric. di Taranto	BIOAGRI S.R.L. SOCIETA' AGRICOLA	24241099043	EURI
245	Reg. Puglia - Serv. Prov. Agric. di Foggia	BIOAGRI SOCIETA' AGRICOLA SRLS	24241370451	EURI
246	Reg. Puglia - Serv. Prov. Agric. di Foggia	BIOLAND SOCIETA' SEMPLICE AGRICOLA	24240970046	EURI
247	Reg. Puglia - Serv. Prov. Agric. di Foggia	BIONATURE S.R.L. SOCIETA' AGRICOLA	24241351139	EURI
248	Reg. Puglia - Serv. Prov. Agric. di Foggia	BIONDI GIUSEPPE	24241440924	EURI
249	Reg. Puglia - Serv. Prov. Agric. di Foggia	BIONDI RENATO GIOVANNI	24241440940	EURI
250	Reg. Puglia - Serv. Prov. Agric. di Foggia	BIONDI ROBERTO VITTORIO	24241444447	EURI
251	Reg. Puglia - Serv. Prov. Agric. di Foggia	BIORT SOCIETA' AGRICOLA SEMPLICE	24241146489	EURI
252	Reg. Puglia - Serv. Prov. Agric. di Foggia	BIOVERDE - SOCIETA' A RESPONSABILITA' LIMITATA SEMPLIFICATA	24241293349	EURI
253	Reg. Puglia - Serv. Prov. Agric. di Foggia	BISCEGLIA ANNA IMMACOLATA	24241496108	EURI
254	Reg. Puglia - Serv. Prov. Agric. di Foggia	BISCEGLIA GIOVANNI MATTEO	24241135896	EURI
255	Reg. Puglia - Serv. Prov. Agric. di Foggia	BISCEGLIA MARIA	24241489665	EURI
256	Reg. Puglia - Serv. Prov. Agric. di Foggia	BISCEGLIA MARIA	24241499722	EURI
257	Reg. Puglia - Serv. Prov. Agric. di Foggia	BISCEGLIA MATTIA	24241482157	EURI
258	Reg. Puglia - Serv. Prov. Agric. di Bari	BISCEGLIE RAFFAELLA	24241329820	EURI
259	Reg. Puglia - Serv. Prov. Agric. di Taranto	BISCI SALVATORE	24240406553	EURI
260	Reg. Puglia - Dip. Agric., Svil. Rur. ed Amb.	BISCIGLIETO SOC. AGR. SEMPLICE	24240560912	EURI
261	Reg. Puglia - Serv. Prov. Agric. di Foggia	BISCOTTI PIERLUIGI	24240640383	EURI
262	Reg. Puglia - Serv. Prov. Agric. di Taranto	BITETTI NICOLA	24241226471	EURI

263	Reg. Puglia - Serv. Prov. Agric. di Foggia	BITONDI PASQUALE	24241492990	EURI
264	Reg. Puglia - Serv. Prov. Agric. di Bari	BIZZOCO FRANCESCO	24241373885	EURI
265	Reg. Puglia - Serv. Prov. Agric. di Foggia	BOCALE LUCIA	24241335496	EURI
266	Reg. Puglia - Serv. Prov. Agric. di Foggia	BOCCHICCHIO GIUSEPPINA	24240958520	EURI
267	Reg. Puglia - Serv. Prov. Agric. di Foggia	BOCCIA MICHELE	24241007608	EURI
268	Reg. Puglia - Serv. Prov. Agric. di Bari	BOMBINI MAURO	24241281401	EURI
269	Reg. Puglia - Serv. Prov. Agric. di Bari	BONASIA EMANUELE	24241182153	EURI
270	Reg. Puglia - Serv. Prov. Agric. di Bari	BONASIA FRANCESCA	24240427443	EURI
271	Reg. Puglia - Serv. Prov. Agric. di Bari	BORAGINE MARIO	24241420421	EURI
272	Reg. Puglia - Serv. Prov. Agric. di Bari	BORGHESE SANTE	24240403527	EURI
273	Reg. Puglia - Serv. Prov. Agric. di Bari	BORRACCINO LUCIA	24241475813	EURI
274	Reg. Puglia - Serv. Prov. Agric. di Foggia	BORRELLI ADELE	24241356872	EURI
275	Reg. Puglia - Serv. Prov. Agric. di Foggia	BORRELLI MARIO	24241333665	EURI
276	Reg. Puglia - Serv. Prov. Agric. di Foggia	BORRELLI MAURO	24241149285	EURI
277	Reg. Puglia - Serv. Prov. Agric. di Bari	BORROMELO SAVERIO	24240679316	EURI
278	Reg. Puglia - Serv. Prov. Agric. di Taranto	BOZZA ANGELA MARIA LETIZIA	24241132653	EURI
279	Reg. Puglia - Serv. Prov. Agric. di Taranto	BOZZA GIUSEPPE	24241004688	EURI
280	Reg. Puglia - Serv. Prov. Agric. di Foggia	BRACCIA PRIMIANO EUGENIO	24241410448	EURI
281	Reg. Puglia - Serv. Prov. Agric. di Foggia	BRAMANTE ANGELO FELICE	24240499111	EURI
282	Reg. Puglia - Serv. Prov. Agric. di Foggia	BRAMANTE ANTONIA MARIA	24240499699	EURI
283	Reg. Puglia - Serv. Prov. Agric. di Foggia	BRAMANTE NICOLA	24241270388	EURI
284	Reg. Puglia - Serv. Prov. Agric. di Lecce	BRAMATO MARCO	24241410901	EURI
285	Reg. Puglia - Serv. Prov. Agric. di Foggia	BRANDONISIO MICHELE	24240585182	EURI
286	Reg. Puglia - Serv. Prov. Agric. di Lecce	BRIGANTE MASSIMO	24241271493	EURI
287	Reg. Puglia - Serv. Prov. Agric. di Taranto	BRIGANTI STELLA	24241169697	EURI
288	Reg. Puglia - Serv. Prov. Agric. di Foggia	BRUNI BRUNO	24241444033	EURI
289	Reg. Puglia - Serv. Prov. Agric. di Bari	BRUNO CRISTINA	24241160803	EURI
290	Reg. Puglia - Serv. Prov. Agric. di Bari	BRUNO EMANUELE	24241439843	EURI
291	Reg. Puglia - Serv. Prov. Agric. di Bari	BRUNO FRANCESCANTONIO	24241457829	EURI
292	Reg. Puglia - Serv. Prov. Agric. di Taranto	BRUNO GRAZIA VITA	24241159649	EURI
293	Reg. Puglia - Serv. Prov. Agric. di Bari	BRUNO PASQUALE	24241249226	EURI
294	Reg. Puglia - Serv. Prov. Agric. di Bari	BRUNO ROSA	24240511758	EURI
295	Reg. Puglia - Serv. Prov. Agric. di Foggia	BUBBA DANIELA	24241459908	EURI
296	Reg. Puglia - Serv. Prov. Agric. di Foggia	BUDRAGO ROBERTO FRANCESCO	24241385327	EURI
297	Reg. Puglia - Serv. Prov. Agric. di Bari	BUONAMASSA ELISABETTA	24240903740	EURI
298	Reg. Puglia - Serv. Prov. Agric. di Brindisi	BUONGIORNO GIUSEPPE	24240326983	EURI
299	Reg. Puglia - Serv. Prov. Agric. di Bari	BUONOMO FELICE	24240322826	EURI
300	Reg. Puglia - Serv. Prov. Agric. di Bari	BUONOMO FRANCESCO	24240459008	EURI
301	Reg. Puglia - Serv. Prov. Agric. di Taranto	BUONORA FRANCESCO	24241230242	EURI
302	Reg. Puglia - Serv. Prov. Agric. di Bari	BUSCARINI ANNALISA	24241222348	EURI
303	Reg. Puglia - Serv. Prov. Agric. di Bari	BUSTO PASQUALE	24240992784	EURI
304	Reg. Puglia - Serv. Prov. Agric. di Bari	CACCIAPAGLIA TOMMASO	24241403559	EURI
305	Reg. Puglia - Serv. Prov. Agric. di Bari	CAFORIO SAVERIO ANTONIO	24240992800	EURI
306	Reg. Puglia - Serv. Prov. Agric. di Foggia	CAGNANO GIUSEPPE	24241144237	EURI

307	Reg. Puglia - Serv. Prov. Agric. di Bari	CAIATO MICHELE	24241343003	EURI
308	Reg. Puglia - Serv. Prov. Agric. di Bari	CALABRESE IMMACOLATA TEA	24241487909	EURI
309	Reg. Puglia - Serv. Prov. Agric. di Lecce	CALABRESE LUCA	24240116673	EURI
310	Reg. Puglia - Serv. Prov. Agric. di Foggia	CALDARA ORNELLA	24240974709	EURI
311	Reg. Puglia - Serv. Prov. Agric. di Bari	CALDAROLA BIAGIO	24240536177	EURI
312	Reg. Puglia - Serv. Prov. Agric. di Bari	CALDERONI MICHELANGELO	24240440289	EURI
313	Reg. Puglia - Serv. Prov. Agric. di Bari	CALIA ANTONIA FRANCESCA	24240671644	EURI
314	Reg. Puglia - Serv. Prov. Agric. di Taranto	CALIA S.R.L. SOCIETA' AGRICOLA	24241022318	EURI
315	Reg. Puglia - Serv. Prov. Agric. di Brindisi	CALIANDRO ANGELO	24241326073	EURI
316	Reg. Puglia - Serv. Prov. Agric. di Taranto	CALIANNO ANTONIA	24240197756	EURI
317	Reg. Puglia - Serv. Prov. Agric. di Brindisi	CALIOLO ANTONIO	24241359165	EURI
318	Reg. Puglia - Serv. Prov. Agric. di Bari	CALISI GRAZIA	24240655837	EURI
319	Reg. Puglia - Serv. Prov. Agric. di Taranto	CALO' ANTONIO	24240301465	EURI
320	Reg. Puglia - Serv. Prov. Agric. di Bari	CALO' MARIANNA	24240979112	EURI
321	Reg. Puglia - Serv. Prov. Agric. di Lecce	CALOGERO LUANA	24241278134	EURI
322	Reg. Puglia - Serv. Prov. Agric. di Foggia	CALVI LUIGI	24240909556	EURI
323	Reg. Puglia - Serv. Prov. Agric. di Foggia	CALVO FILOMENA RACHELE MARIA VINCENZA	24241463470	EURI
324	Reg. Puglia - Serv. Prov. Agric. di Bari	CAMASTRA NICOLA	24240942557	EURI
325	Reg. Puglia - Serv. Prov. Agric. di Bari	CAMPANALE ANGELA	24240741413	EURI
326	Reg. Puglia - Serv. Prov. Agric. di Bari	CAMPANALE ANGELO	24240714881	EURI
327	Reg. Puglia - Serv. Prov. Agric. di Bari	CAMPANALE GIUSEPPE	24240167437	EURI
328	Reg. Puglia - Serv. Prov. Agric. di Bari	CAMPANALE VITO	24241020973	EURI
329	Reg. Puglia - Serv. Prov. Agric. di Foggia	CAMPANARO GIUSEPPE	24241368992	EURI
330	Reg. Puglia - Serv. Prov. Agric. di Bari	CAMPANELLA ANNA MARIA	24240631846	EURI
331	Reg. Puglia - Serv. Prov. Agric. di Bari	CAMPANELLA COSTANTINO	24240651497	EURI
332	Reg. Puglia - Serv. Prov. Agric. di Brindisi	CAMPANELLA MINO	24241444595	EURI
333	Reg. Puglia - Dip. Agric., Svil. Rur. ed Amb.	CAMPANELLI ANGELA	24241125855	EURI
334	Reg. Puglia - Serv. Prov. Agric. di Bari	CAMPANELLI FRANCESCO	24240582981	EURI
335	Reg. Puglia - Serv. Prov. Agric. di Bari	CAMPANELLI LUCIA	24241227982	EURI
336	Reg. Puglia - Serv. Prov. Agric. di Bari	CAMPANELLI PIETRO	24240336990	EURI
337	Reg. Puglia - Serv. Prov. Agric. di Bari	CAMPANELLI SALVATORE	24241016666	EURI
338	Reg. Puglia - Serv. Prov. Agric. di Bari	CAMPANELLI VITO	24240317008	EURI
339	Reg. Puglia - Serv. Prov. Agric. di Foggia	CAMPANILE MICHELE	24241144625	EURI
340	Reg. Puglia - Serv. Prov. Agric. di Lecce	CAMPO LISIO SRL SOCIETA' AGRICOLA	24241264738	EURI
341	Reg. Puglia - Serv. Prov. Agric. di Taranto	CAMPOBASSO MARCO	24241151109	EURI
342	Reg. Puglia - Serv. Prov. Agric. di Foggia	CAMPOREALE DAVIDE	24240728477	EURI
343	Reg. Puglia - Serv. Prov. Agric. di Bari	CAMPOREALE FRANCESCO	24241154160	EURI
344	Reg. Puglia - Serv. Prov. Agric. di Lecce	CANAPA DI TERRA D'OTRANTO SOCIETA' COOPERATIVA AGRICOLA	24241507029	EURI
345	Reg. Puglia - Serv. Prov. Agric. di Bari	CANNITO ANGELO ANTONIO	24240976159	EURI
346	Reg. Puglia - Serv. Prov. Agric. di Bari	CANNITO MARIKA	24241284439	EURI
347	Reg. Puglia - Serv. Prov. Agric. di Bari	CANNITO MICHELE	24240938076	EURI
348	Reg. Puglia - Serv. Prov. Agric. di Lecce	CANNOLETTA CARMELO	24240942110	EURI
349	Reg. Puglia - Serv. Prov. Agric. di Lecce	CANNOLETTA MICHELE	24241391184	EURI
350	Reg. Puglia - Serv. Prov. Agric. di Foggia	CANTINA ARIANO S.S. AGRICOLA	24241251610	EURI

351	Reg. Puglia - Serv. Prov. Agric. di Lecce	CANTINA FIORENTINO S.R.L. SOCIETA' AGRICOLA	24241260108	EURI
352	Reg. Puglia - Serv. Prov. Agric. di Lecce	CANTINA SUPERSANUM S.S.	24241178896	EURI
353	Reg. Puglia - Serv. Prov. Agric. di Foggia	CANTONE S.S. SOCIETA' AGRICOLA	24241398346	EURI
354	Reg. Puglia - Serv. Prov. Agric. di Bari	CANTORE TOMMASO	24241350941	EURI
355	Reg. Puglia - Serv. Prov. Agric. di Brindisi	CANTORE VITO	24241408509	EURI
356	Reg. Puglia - Serv. Prov. Agric. di Lecce	CAPECE MINUTOLO CRISTIANA	24241257112	EURI
357	Reg. Puglia - Serv. Prov. Agric. di Foggia	CAPIZZI GAETANO	24241150200	EURI
358	Reg. Puglia - Serv. Prov. Agric. di Foggia	CAPOBIANCO TULLIO MANLIO	24241252246	EURI
359	Reg. Puglia - Serv. Prov. Agric. di Lecce	CAPONE ANDREA	24241306539	EURI
360	Reg. Puglia - Serv. Prov. Agric. di Bari	CAPONE MICHELE	24240467068	EURI
361	Reg. Puglia - Serv. Prov. Agric. di Bari	CAPONE SPALLUTI DOMENICO FRANCESCO	24241231679	EURI
362	Reg. Puglia - Serv. Prov. Agric. di Bari	CAPONE SPALLUTI MICHELE FRANCESCO GIUSEPPE	24240657593	EURI
363	Reg. Puglia - Serv. Prov. Agric. di Bari	CAPONIO & C. SOCIETA' AGRICOLA	24240234955	EURI
364	Reg. Puglia - Serv. Prov. Agric. di Bari	CAPONIO FRANCESCO	24241401546	EURI
365	Reg. Puglia - Serv. Prov. Agric. di Bari	CAPONIO FRANCESCO	24240163691	EURI
366	Reg. Puglia - Serv. Prov. Agric. di Bari	CAPOTORTO VINCENZO	24241265164	EURI
367	Reg. Puglia - Serv. Prov. Agric. di Foggia	CAPOZZO ERMANNO	24240912345	EURI
368	Reg. Puglia - Serv. Prov. Agric. di Foggia	CAPUANO VERONICA	24240528711	EURI
369	Reg. Puglia - Serv. Prov. Agric. di Brindisi	CAPUCANALI SOCIETA' AGRICOLA SRLS	24240601997	EURI
370	Reg. Puglia - Serv. Prov. Agric. di Bari	CAPURSO ANDREA	24241460450	EURI
371	Reg. Puglia - Serv. Prov. Agric. di Bari	CAPURSO DANIA	24241310218	EURI
372	Reg. Puglia - Serv. Prov. Agric. di Taranto	CAPURSO VITO	24241099852	EURI
373	Reg. Puglia - Dip. Agric., Svil. Rur. ed Amb.	CAPUTI IAMBRENGHI SALVATORE	24240963439	EURI
374	Reg. Puglia - Serv. Prov. Agric. di Bari	CAPUTO ANTONELLO	24241156520	EURI
375	Reg. Puglia - Serv. Prov. Agric. di Bari	CAPUTO FRANCESCO	24240315440	EURI
376	Reg. Puglia - Serv. Prov. Agric. di Bari	CAPUTO TERESA	24240206060	EURI
377	Reg. Puglia - Serv. Prov. Agric. di Lecce	CARABELLI GABRIELLA	24241006212	EURI
378	Reg. Puglia - Serv. Prov. Agric. di Foggia	CARBONE ANDREA MICHELE	24241148733	EURI
379	Reg. Puglia - Serv. Prov. Agric. di Bari	CARBONE EMANUELE	24241347699	EURI
380	Reg. Puglia - Serv. Prov. Agric. di Foggia	CARBONE LUCIANO	24241296797	EURI
381	Reg. Puglia - Serv. Prov. Agric. di Bari	CARBONE LUIGI	24240993899	EURI
382	Reg. Puglia - Serv. Prov. Agric. di Taranto	CARBOTTI LEONARDO	24241443142	EURI
383	Reg. Puglia - Serv. Prov. Agric. di Taranto	CARBOTTI STEFANO	24241360924	EURI
384	Reg. Puglia - Serv. Prov. Agric. di Bari	CARELLA CARMELA	24241025972	EURI
385	Reg. Puglia - Serv. Prov. Agric. di Lecce	CARETTO GABRIELE	24241067586	EURI
386	Reg. Puglia - Serv. Prov. Agric. di Foggia	CARISDEO RAFFAELA	24240718619	EURI
387	Reg. Puglia - Serv. Prov. Agric. di Brindisi	CARISSIMO ALCIBIADE	24241358555	EURI
388	Reg. Puglia - Serv. Prov. Agric. di Bari	CARISSIMO DONATA	24240209536	EURI
389	Reg. Puglia - Serv. Prov. Agric. di Lecce	CARLA' PIERINO	24241076769	EURI
390	Reg. Puglia - Serv. Prov. Agric. di Bari	CARLONE MICHELE	24240993402	EURI
391	Reg. Puglia - Serv. Prov. Agric. di Bari	CARLUCCI PAOLA MARIA	24240653634	EURI
392	Reg. Puglia - Serv. Prov. Agric. di Bari	CARLUCCI ROCCO	24240940320	EURI
393	Reg. Puglia - Serv. Prov. Agric. di Bari	CARLUCCI ROSA	24241248459	EURI
394	Reg. Puglia - Serv. Prov. Agric. di Foggia	CARNEVALE MARIO LIBERO	24240754085	EURI

395	Reg. Puglia - Serv. Prov. Agric. di Bari	CAROFIGLIO SIMONA	24241128537	EURI
396	Reg. Puglia - Serv. Prov. Agric. di Taranto	CAROLI DONATO	24241472190	EURI
397	Reg. Puglia - Serv. Prov. Agric. di Foggia	CAROLLA ROSARIO	24241500446	EURI
398	Reg. Puglia - Serv. Prov. Agric. di Bari	CARONE ANNA ANTONIA	24241452234	EURI
399	Reg. Puglia - Serv. Prov. Agric. di Bari	CARONE ARTURO	24241157866	EURI
400	Reg. Puglia - Serv. Prov. Agric. di Bari	CARONE CIPRIANO	24240951160	EURI
401	Reg. Puglia - Serv. Prov. Agric. di Bari	CARONE MARIA	24241180579	EURI
402	Reg. Puglia - Serv. Prov. Agric. di Bari	CARONE MATTIA	24241187806	EURI
403	Reg. Puglia - Serv. Prov. Agric. di Bari	CARONE MICHELE	24240916189	EURI
404	Reg. Puglia - Serv. Prov. Agric. di Bari	CARONE PASQUALE	24241303015	EURI
405	Reg. Puglia - Serv. Prov. Agric. di Bari	CARONE ROSA	24241107762	EURI
406	Reg. Puglia - Serv. Prov. Agric. di Taranto	CARPIGNANO ANTONIETTA	24241165877	EURI
407	Reg. Puglia - Serv. Prov. Agric. di Bari	CARRETTA GIROLAMO	24241269257	EURI
408	Reg. Puglia - Serv. Prov. Agric. di Foggia	CARRILLO NICOLA	24241454388	EURI
409	Reg. Puglia - Serv. Prov. Agric. di Brindisi	CARUCCI PIETRINA	24240849240	EURI
410	Reg. Puglia - Dip. Agric., Svil. Rur. ed Amb.	CASA DELLE AGRICULTURE - SOCIETA' AGRICOLA COOPERATIVA	24241280411	EURI
411	Reg. Puglia - Serv. Prov. Agric. di Bari	CASA LIPARI SOCIETA' AGRICOLA S.R.L.	24241291582	EURI
412	Reg. Puglia - Serv. Prov. Agric. di Bari	CASAMASSIMA BARTOLOMEO	24240193425	EURI
413	Reg. Puglia - Serv. Prov. Agric. di Foggia	CASCAVILLA NICOLA	24241152529	EURI
414	Reg. Puglia - Serv. Prov. Agric. di Foggia	CASCAVILLA S.R.L. - SOCIETA' AGRICOLA	24241160712	EURI
415	Reg. Puglia - Serv. Prov. Agric. di Foggia	CASCINA SAVINO SOCIETA SEMPLICE AGRICOLA	24240870675	EURI
416	Reg. Puglia - Serv. Prov. Agric. di Bari	CASELLA ANDREA	24241270610	EURI
417	Reg. Puglia - Serv. Prov. Agric. di Bari	CASIELLO GIORGIO	24240903179	EURI
418	Reg. Puglia - Serv. Prov. Agric. di Bari	CASSANELLI PASQUA	24240943852	EURI
419	Reg. Puglia - Serv. Prov. Agric. di Bari	CASSANO ALESSIA	24241379163	EURI
420	Reg. Puglia - Serv. Prov. Agric. di Foggia	CASTELLI ANGELA	24240593186	EURI
421	Reg. Puglia - Serv. Prov. Agric. di Foggia	CASTELLI PASQUALE	24241303908	EURI
422	Reg. Puglia - Serv. Prov. Agric. di Bari	CASTORO GRAZIANA	24240207084	EURI
423	Reg. Puglia - Serv. Prov. Agric. di Taranto	CASTRIA ANTONIO	24241451533	EURI
424	Reg. Puglia - Serv. Prov. Agric. di Taranto	CASTRONOVI VINCENZO	24241509330	EURI
425	Reg. Puglia - Serv. Prov. Agric. di Bari	CASULLI ANGELO PAOLO	24240931089	EURI
426	Reg. Puglia - Serv. Prov. Agric. di Bari	CASULLI PIETRO	24241317130	EURI
427	Reg. Puglia - Serv. Prov. Agric. di Bari	CATALANO MICHELE	24241227438	EURI
428	Reg. Puglia - Serv. Prov. Agric. di Bari	CATALDI MICHELE	24240976977	EURI
429	Reg. Puglia - Serv. Prov. Agric. di Bari	CATALDI NICOLO'	24240800854	EURI
430	Reg. Puglia - Serv. Prov. Agric. di Brindisi	CATANZARO ARTURO	24241268465	EURI
431	Reg. Puglia - Serv. Prov. Agric. di Taranto	CAVALLO ALFONSO	24241025345	EURI
432	Reg. Puglia - Serv. Prov. Agric. di Taranto	CAVALLO ANGELO	24241252089	EURI
433	Reg. Puglia - Serv. Prov. Agric. di Brindisi	CAVALLO ANTONIO	24240741066	EURI
434	Reg. Puglia - Serv. Prov. Agric. di Foggia	CAVALLO FRANCESCO	24241108117	EURI
435	Reg. Puglia - Serv. Prov. Agric. di Brindisi	CAVALLO GIUSEPPE	24241006279	EURI
436	Reg. Puglia - Serv. Prov. Agric. di Taranto	CAVALLO NICOLA	24241337336	EURI
437	Reg. Puglia - Dip. Agric., Svil. Rur. ed Amb.	CAVALLO RODOLFO VITTORIO	24241388321	EURI
438	Reg. Puglia - Serv. Prov. Agric. di Taranto	CAVICCHI STEFANO	24241297894	EURI

439	Reg. Puglia - Serv. Prov. Agric. di Taranto	CAZZETTA DOMENICA	24240584177	EURI
440	Reg. Puglia - Serv. Prov. Agric. di Taranto	CAZZETTA FILIPPO	24240923557	EURI
441	Reg. Puglia - Serv. Prov. Agric. di Bari	CEA LUIGI	24240239756	EURI
442	Reg. Puglia - Serv. Prov. Agric. di Taranto	CECERE GIOVANNI MICHELE	24241293455	EURI
443	Reg. Puglia - Serv. Prov. Agric. di Bari	CECI GINISTRELLI EDUARDO	24240364208	EURI
444	Reg. Puglia - Serv. Prov. Agric. di Foggia	CEDOLA TERESA	24241482231	EURI
445	Reg. Puglia - Serv. Prov. Agric. di Foggia	CELOZZI ANTONIO LUIGI MARIA	24240616250	EURI
446	Reg. Puglia - Serv. Prov. Agric. di Foggia	CELOZZI ATTILIO	24241009240	EURI
447	Reg. Puglia - Serv. Prov. Agric. di Foggia	CENDAMO VINCENZO	24241133693	EURI
448	Reg. Puglia - Serv. Prov. Agric. di Foggia	CENTOLA ANTONIO	24241240621	EURI
449	Reg. Puglia - Serv. Prov. Agric. di Foggia	CERA MICHELE PIO	24241441435	EURI
450	Reg. Puglia - Serv. Prov. Agric. di Foggia	CERICOLA EMILIA	24240433318	EURI
451	Reg. Puglia - Serv. Prov. Agric. di Foggia	CERMICO SOCIETA AGRICOLA S.R.L.	24241407378	EURI
452	Reg. Puglia - Serv. Prov. Agric. di Foggia	CERVONE GIUSEPPE	24241280429	EURI
453	Reg. Puglia - Serv. Prov. Agric. di Lecce	CEZZI MARIA ANTONIETTA	24241415934	EURI
454	Reg. Puglia - Dip. Agric., Svil. Rur. ed Amb.	CHERNOVA TATIANA	24241138841	EURI
455	Reg. Puglia - Serv. Prov. Agric. di Taranto	CHIANURA ROSA MARIA	24240326967	EURI
456	Reg. Puglia - Serv. Prov. Agric. di Bari	CHIARULLI VITTORIO	24240806745	EURI
457	Reg. Puglia - Serv. Prov. Agric. di Bari	CHIEPPA SILVIA NUNZIA	24241317718	EURI
458	Reg. Puglia - Serv. Prov. Agric. di Bari	CHIERICO UMBERTO	24240715789	EURI
459	Reg. Puglia - Serv. Prov. Agric. di Bari	CHIMIENTI VITA ELISABETTA	24241360650	EURI
460	Reg. Puglia - Serv. Prov. Agric. di Bari	CHIMIENTI VITAMARIA	24240337071	EURI
461	Reg. Puglia - Serv. Prov. Agric. di Bari	CHIMIENTI VITO	24240492314	EURI
462	Reg. Puglia - Serv. Prov. Agric. di Lecce	CHIRIATTI ANDREA	24241385723	EURI
463	Reg. Puglia - Serv. Prov. Agric. di Bari	CHIRICO VITO	24240682021	EURI
464	Reg. Puglia - Serv. Prov. Agric. di Bari	CHU RIUYAN ANAIS	24241340884	EURI
465	Reg. Puglia - Serv. Prov. Agric. di Bari	CIANI ARCANGELO	24241131259	EURI
466	Reg. Puglia - Serv. Prov. Agric. di Bari	CIANI CARMINE	24240911388	EURI
467	Reg. Puglia - Serv. Prov. Agric. di Bari	CIANI GIUSEPPE	24241287754	EURI
468	Reg. Puglia - Serv. Prov. Agric. di Foggia	CIARALLO CARMINE GIUSEPPE	24241325083	EURI
469	Reg. Puglia - Serv. Prov. Agric. di Foggia	CIAVARELLA MICHELE	24241446020	EURI
470	Reg. Puglia - Serv. Prov. Agric. di Foggia	CIAVARELLA NICOLETTA	24241469741	EURI
471	Reg. Puglia - Serv. Prov. Agric. di Bari	CICCHELLI ANNA	24240975888	EURI
472	Reg. Puglia - Serv. Prov. Agric. di Bari	CICCOLELLA DOMENICO	24240815324	EURI
473	Reg. Puglia - Serv. Prov. Agric. di Taranto	CICCONE DOMENICO	24240682815	EURI
474	Reg. Puglia - Serv. Prov. Agric. di Foggia	CICCONE MATTEO	24241387539	EURI
475	Reg. Puglia - Serv. Prov. Agric. di Foggia	CICCONE NICOLA	24241338888	EURI
476	Reg. Puglia - Serv. Prov. Agric. di Foggia	CICCONE PASQUA	24241470657	EURI
477	Reg. Puglia - Dip. Agric., Svil. Rur. ed Amb.	CICERALE LUIGI	24241336072	EURI
478	Reg. Puglia - Serv. Prov. Agric. di Bari	CICIRIELLO RICCARDO	24241205566	EURI
479	Reg. Puglia - Serv. Prov. Agric. di Foggia	CIFALDI ANGELO	24241238732	EURI
480	Reg. Puglia - Serv. Prov. Agric. di Foggia	CIFALDI INCORONATA	24241414945	EURI
481	Reg. Puglia - Serv. Prov. Agric. di Foggia	CIFALDI MARIO	24241259258	EURI
482	Reg. Puglia - Serv. Prov. Agric. di Foggia	CIFALDI MICHELE	24241384601	EURI

483	Reg. Puglia - Serv. Prov. Agric. di Bari	CILIBERTI GIUSEPPE	24240890707	EURI
484	Reg. Puglia - Serv. Prov. Agric. di Bari	CIMADOMO DINO	24241094408	EURI
485	Reg. Puglia - Serv. Prov. Agric. di Brindisi	CIMENIS COSIMO	24240868422	EURI
486	Reg. Puglia - Serv. Prov. Agric. di Bari	CINONE PASQUALE	24241212232	EURI
487	Reg. Puglia - Serv. Prov. Agric. di Foggia	CINQUEPALMI ANTONIO	24241169374	EURI
488	Reg. Puglia - Serv. Prov. Agric. di Foggia	CINQUEPALMI FRANCESCO	24241473230	EURI
489	Reg. Puglia - Serv. Prov. Agric. di Foggia	CINQUEPALMI GIOVANNI	24241169143	EURI
490	Reg. Puglia - Serv. Prov. Agric. di Foggia	CINQUEPALMI PASQUALE	24241169317	EURI
491	Reg. Puglia - Serv. Prov. Agric. di Brindisi	CIOLA GIANFRANCO	24241333822	EURI
492	Reg. Puglia - Serv. Prov. Agric. di Brindisi	CIOLA MADIA	24241434711	EURI
493	Reg. Puglia - Serv. Prov. Agric. di Taranto	CIRACI' ROSA MICHELA	24240328104	EURI
494	Reg. Puglia - Serv. Prov. Agric. di Foggia	CIRCELLI MARIANNA	24241447739	EURI
495	Reg. Puglia - Serv. Prov. Agric. di Bari	CIRIELLI ROSITA	24241204825	EURI
496	Reg. Puglia - Serv. Prov. Agric. di Bari	CIRIELLO ADRIANO	24240804625	EURI
497	Reg. Puglia - Serv. Prov. Agric. di Bari	CIRIELLO VITO	24241256254	EURI
498	Reg. Puglia - Dip. Agric., Svil. Rur. ed Amb.	CIRILLO FARRUSI SIMONE	24241316330	EURI
499	Reg. Puglia - Serv. Prov. Agric. di Foggia	CIROCCO ELIO	24241169507	EURI
500	Reg. Puglia - Serv. Prov. Agric. di Foggia	CIRULLI GIANLUCA	24240816447	EURI
501	Reg. Puglia - Serv. Prov. Agric. di Foggia	CIRULLI PAOLA	24240716720	EURI
502	Reg. Puglia - Serv. Prov. Agric. di Foggia	CIRUOLO GENEROSO	24241169713	EURI
503	Reg. Puglia - Serv. Prov. Agric. di Foggia	CIRUOLO MICHELE	24241170042	EURI
504	Reg. Puglia - Serv. Prov. Agric. di Bari	CISTERNINO MARIO	24240376269	EURI
505	Reg. Puglia - Serv. Prov. Agric. di Lecce	CITO DOMENICO	24241206648	EURI
506	Reg. Puglia - Serv. Prov. Agric. di Foggia	CIUFFREDA DOMENICO	24241496322	EURI
507	Reg. Puglia - Serv. Prov. Agric. di Foggia	CIUFFREDA FILIPPO	24241493220	EURI
508	Reg. Puglia - Serv. Prov. Agric. di Foggia	CIUFFREDA MARIO	24241211689	EURI
509	Reg. Puglia - Serv. Prov. Agric. di Lecce	CIULLO GREGORIO UMBERTO	24240882001	EURI
510	Reg. Puglia - Serv. Prov. Agric. di Bari	CLEMENTE ANTONIO	24241096916	EURI
511	Reg. Puglia - Serv. Prov. Agric. di Foggia	COCCIA MATTEO	24241070713	EURI
512	Reg. Puglia - Serv. Prov. Agric. di Foggia	COCCIARDI MICHELINA	24241437482	EURI
513	Reg. Puglia - Serv. Prov. Agric. di Lecce	COCCIOLO COSIMO	24241447168	EURI
514	Reg. Puglia - Serv. Prov. Agric. di Foggia	CODIRENZI LUCIA	24241012236	EURI
515	Reg. Puglia - Serv. Prov. Agric. di Bari	COFANO NATALE	24240984294	EURI
516	Reg. Puglia - Serv. Prov. Agric. di Lecce	COLACI LUCIA	24241479294	EURI
517	Reg. Puglia - Serv. Prov. Agric. di Taranto	COLACICCO PIETRO	24241259464	EURI
518	Reg. Puglia - Serv. Prov. Agric. di Bari	COLAIANNI ANTONIO	24241004118	EURI
519	Reg. Puglia - Serv. Prov. Agric. di Bari	COLAMONACO ANNAMARIA	24240520510	EURI
520	Reg. Puglia - Serv. Prov. Agric. di Bari	COLAMONACO ANTONIO	24240811844	EURI
521	Reg. Puglia - Serv. Prov. Agric. di Bari	COLAMONACO NICOLA	24240842120	EURI
522	Reg. Puglia - Serv. Prov. Agric. di Bari	COLANGELO GIOVANNI	24241137124	EURI
523	Reg. Puglia - Serv. Prov. Agric. di Foggia	COLANGIONE ALESSANDRA	24240907568	EURI
524	Reg. Puglia - Serv. Prov. Agric. di Foggia	COLANGIONE ROSA PIA	24240907808	EURI
525	Reg. Puglia - Serv. Prov. Agric. di Bari	COLANTUONO MICHELE	24240942151	EURI
526	Reg. Puglia - Serv. Prov. Agric. di Bari	COLASANTO MICHELANGELO	24240653386	EURI

527	Reg. Puglia - Serv. Prov. Agric. di Bari	COLASUONNO CARLO	24240465542	EURI
528	Reg. Puglia - Serv. Prov. Agric. di Bari	COLAVITO ANGELO	24240574426	EURI
529	Reg. Puglia - Serv. Prov. Agric. di Bari	COLAVITO ANTONIO	24241014786	EURI
530	Reg. Puglia - Serv. Prov. Agric. di Bari	COLAVITO CHIARA	24241470509	EURI
531	Reg. Puglia - Serv. Prov. Agric. di Bari	COLAVITO DOMENICO	24241448778	EURI
532	Reg. Puglia - Serv. Prov. Agric. di Lecce	COLAZZO ANGELICA	24241138395	EURI
533	Reg. Puglia - Serv. Prov. Agric. di Lecce	COLAZZO ENNIO	24241475862	EURI
534	Reg. Puglia - Serv. Prov. Agric. di Bari	COLELLA FRANCA	24241537133	EURI
535	Reg. Puglia - Serv. Prov. Agric. di Lecce	COLELLA MARIO	24241400704	EURI
536	Reg. Puglia - Serv. Prov. Agric. di Bari	COLIA GIUSEPPE	24241225119	EURI
537	Reg. Puglia - Serv. Prov. Agric. di Lecce	COLIZZI MARIO	24241476092	EURI
538	Reg. Puglia - Serv. Prov. Agric. di Bari	COLLE OPTIMO SOCIETA' AGRICOLA SRL	24240830042	EURI
539	Reg. Puglia - Serv. Prov. Agric. di Bari	COLLI DELLA MURGIA SOCIETA' SEMPLICE AGRICOLA - IN SIGLA: COLLI DELLA MURGIA S.S.A.	24241047513	EURI
540	Reg. Puglia - Serv. Prov. Agric. di Bari	COLOMBO FRANCESCO	24240846816	EURI
541	Reg. Puglia - Serv. Prov. Agric. di Bari	COLONNA GIUSEPPE	24241348507	EURI
542	Reg. Puglia - Dip. Agric., Svil. Rur. ed Amb.	COLUCCI ANTONIO	24241456300	EURI
543	Reg. Puglia - Serv. Prov. Agric. di Brindisi	COLUCCI ELENA	24240552877	EURI
544	Reg. Puglia - Serv. Prov. Agric. di Foggia	COLUCCI EUGENIO	24241473834	EURI
545	Reg. Puglia - Serv. Prov. Agric. di Foggia	COLUCCI FEDERICO	24241371624	EURI
546	Reg. Puglia - Serv. Prov. Agric. di Bari	COLUCCI GIULIA COSTANZA	24240660688	EURI
547	Reg. Puglia - Serv. Prov. Agric. di Bari	COLUCCI GIUSEPPE	24241066117	EURI
548	Reg. Puglia - Serv. Prov. Agric. di Bari	COLUCCI LEONARDO	24240972687	EURI
549	Reg. Puglia - Serv. Prov. Agric. di Foggia	COLUCCI LEONARDO	24241258029	EURI
550	Reg. Puglia - Serv. Prov. Agric. di Lecce	COLUCCIA MARIANGELA	24241286327	EURI
551	Reg. Puglia - Serv. Prov. Agric. di Lecce	COLUCCIA PAOLA	24241234202	EURI
552	Reg. Puglia - Serv. Prov. Agric. di Foggia	COMUNIONE EREDITARIA DI LONGO MICHELE GIORGIO SOCIETA' SEMPLICE AGRICOLA	24241166313	EURI
553	Reg. Puglia - Serv. Prov. Agric. di Bari	CONCA SOCIETA' AGRICOLA SEMPLIFICATA UNIPERSONALE	24240210476	EURI
554	Reg. Puglia - Dip. Agric., Svil. Rur. ed Amb.	CONGIU ANGELA	24240510123	EURI
555	Reg. Puglia - Serv. Prov. Agric. di Foggia	CONSALVO ARCANGELO	24241321090	EURI
556	Reg. Puglia - Serv. Prov. Agric. di Foggia	CONSALVO SALVATORE	24241358050	EURI
557	Reg. Puglia - Serv. Prov. Agric. di Taranto	CONSERVA BEATRICE	24241515121	EURI
558	Reg. Puglia - Serv. Prov. Agric. di Bari	CONSIGLIO MICHELA	24241143049	EURI
559	Reg. Puglia - Serv. Prov. Agric. di Bari	CONSOLE DOMENICA	24241445733	EURI
560	Reg. Puglia - Serv. Prov. Agric. di Bari	CONSOLE GIUSEPPINA CATERINA	24241268168	EURI
561	Reg. Puglia - Serv. Prov. Agric. di Foggia	CONTARDI ROSARIO	24241280601	EURI
562	Reg. Puglia - Serv. Prov. Agric. di Foggia	CONTE INCORONATA	24240637009	EURI
563	Reg. Puglia - Serv. Prov. Agric. di Lecce	CONTEGIACOMO AMEDEO	24241204643	EURI
564	Reg. Puglia - Serv. Prov. Agric. di Taranto	CONTENTO VITO	24241467059	EURI
565	Reg. Puglia - Serv. Prov. Agric. di Taranto	CONTENTO VITO	24241529130	EURI
566	Reg. Puglia - Serv. Prov. Agric. di Foggia	CONTESSA ANTONIO	24241460260	EURI
567	Reg. Puglia - Serv. Prov. Agric. di Foggia	CONTESSA CIRO	24241135706	EURI
568	Reg. Puglia - Serv. Prov. Agric. di Brindisi	CONTINI MONICA	24240594747	EURI
569	Reg. Puglia - Serv. Prov. Agric. di Taranto	CONTINO GIOVANNI	24241399443	EURI
570	Reg. Puglia - Serv. Prov. Agric. di Taranto	CONVERTINO NICOLA	24241513415	EURI

571	Reg. Puglia - Serv. Prov. Agric. di Foggia	CORDISCO ANTONIO	24241315167	EURI
572	Reg. Puglia - Serv. Prov. Agric. di Foggia	CORDISCO MARIA CONCETTA ADDOLORATA	24241330497	EURI
573	Reg. Puglia - Serv. Prov. Agric. di Foggia	CORDISCO ROBERTO	24241327667	EURI
574	Reg. Puglia - Serv. Prov. Agric. di Lecce	CORICCIATI ALESSANDRO	24241494988	EURI
575	Reg. Puglia - Serv. Prov. Agric. di Bari	CORNACCHIA LUCIA ANNA	24241183417	EURI
576	Reg. Puglia - Serv. Prov. Agric. di Bari	CORNACCHIA LUCIA MARIA	24240955658	EURI
577	Reg. Puglia - Serv. Prov. Agric. di Foggia	CORRADO FRANCESCA	24241021559	EURI
578	Reg. Puglia - Serv. Prov. Agric. di Foggia	CORRADO FRANCO	24241022383	EURI
579	Reg. Puglia - Serv. Prov. Agric. di Bari	CORTELLINO MARCO	24241364173	EURI
580	Reg. Puglia - Serv. Prov. Agric. di Foggia	COSCIA ANTONIO	24241392737	EURI
581	Reg. Puglia - Serv. Prov. Agric. di Bari	COSCIA DONATO	24240929356	EURI
582	Reg. Puglia - Serv. Prov. Agric. di Bari	COSMAI PIETRO	24240458497	EURI
583	Reg. Puglia - Serv. Prov. Agric. di Bari	COSTA RIZZA SOCIETA' AGRICOLA SEMPLICE	24241113950	EURI
584	Reg. Puglia - Serv. Prov. Agric. di Taranto	COSTANTINI AGRICOLA SOCIETA' AGRICOLA	24241170364	EURI
585	Reg. Puglia - Serv. Prov. Agric. di Foggia	COSTANTINO ANTONIO	24241171925	EURI
586	Reg. Puglia - Serv. Prov. Agric. di Foggia	COSTANTINO RAFFAELE	24240733550	EURI
587	Reg. Puglia - Serv. Prov. Agric. di Bari	COTRONE NICOLA	24240514984	EURI
588	Reg. Puglia - Serv. Prov. Agric. di Bari	COTTURRI NICOLA	24240994269	EURI
589	Reg. Puglia - Serv. Prov. Agric. di Bari	COVELLAS' TOP GENETIC FARM SOCIETA' AGRICOLA SEMPLICE	24241170182	EURI
590	Reg. Puglia - Serv. Prov. Agric. di Bari	COVIELLO VITO	24241119270	EURI
591	Reg. Puglia - Serv. Prov. Agric. di Foggia	CRIASIA FERNANDO	24241444942	EURI
592	Reg. Puglia - Serv. Prov. Agric. di Bari	CRISTALLO FRANCESCO	24241278191	EURI
593	Reg. Puglia - Serv. Prov. Agric. di Foggia	CRISTOFARO LEONARDO	24241416718	EURI
594	Reg. Puglia - Serv. Prov. Agric. di Lecce	CUCURACHI GIOVANNA	24241385525	EURI
595	Reg. Puglia - Serv. Prov. Agric. di Bari	CUOMO AGOSTINO	24241138965	EURI
596	Reg. Puglia - Serv. Prov. Agric. di Bari	CUPERTINO ANDREA	24241277276	EURI
597	Reg. Puglia - Serv. Prov. Agric. di Foggia	CURATOLO SALVATORE	24241394592	EURI
598	Reg. Puglia - Serv. Prov. Agric. di Bari	CURCI GIUSEPPE	24240743229	EURI
599	Reg. Puglia - Serv. Prov. Agric. di Taranto	CUSCITO SANTA	24241473552	EURI
600	Reg. Puglia - Serv. Prov. Agric. di Bari	D'ABRAMO LUIGI	24241229301	EURI
601	Reg. Puglia - Serv. Prov. Agric. di Bari	DACHILLE ANTONIO	24240944587	EURI
602	Reg. Puglia - Serv. Prov. Agric. di Foggia	D'ADDARIO ANTONIO	24241087295	EURI
603	Reg. Puglia - Serv. Prov. Agric. di Lecce	D'AGOSTINO GIORGIO	24241423821	EURI
604	Reg. Puglia - Serv. Prov. Agric. di Foggia	DAGOSTINO RUGGIERO ANTONIO	24241471572	EURI
605	Reg. Puglia - Serv. Prov. Agric. di Bari	DAGOSTINO TIZIANA ELISA	24241194927	EURI
606	Reg. Puglia - Serv. Prov. Agric. di Lecce	D'ALBA ARIANNA	24241419381	EURI
607	Reg. Puglia - Serv. Prov. Agric. di Taranto	D'ALESSANDRO FRANCESCO	24240483826	EURI
608	Reg. Puglia - Serv. Prov. Agric. di Foggia	D'ALESSANDRO MAURIZIO	24241186865	EURI
609	Reg. Puglia - Serv. Prov. Agric. di Bari	DAMASCELLI ANNA	24240719385	EURI
610	Reg. Puglia - Serv. Prov. Agric. di Bari	DAMASCELLI ANTONIO	24241108794	EURI
611	Reg. Puglia - Serv. Prov. Agric. di Bari	DAMASCELLI DOMENICO	24241355742	EURI
612	Reg. Puglia - Serv. Prov. Agric. di Bari	DAMATO ANTONIA	24241451780	EURI
613	Reg. Puglia - Serv. Prov. Agric. di Bari	D'AMATO FEDELE	24240943290	EURI
614	Reg. Puglia - Serv. Prov. Agric. di Bari	D'AMATO GIUSEPPE	24240980961	EURI

615	Reg. Puglia - Serv. Prov. Agric. di Bari	D'AMATO ROSSELLA	24240315978	EURI
616	Reg. Puglia - Serv. Prov. Agric. di Bari	DAMBROSIO ANGELA PAOLA	24240778886	EURI
617	Reg. Puglia - Serv. Prov. Agric. di Bari	DAMONE BENEDETTO	24240357624	EURI
618	Reg. Puglia - Dip. Agric., Svil. Rur. ed Amb.	D'AMORE CORRADO	24241138999	EURI
619	Reg. Puglia - Serv. Prov. Agric. di Foggia	DANARO ROMEO	24241254499	EURI
620	Reg. Puglia - Serv. Prov. Agric. di Foggia	D'ANDRILLI GIUSEPPINA ANNA	24241445428	EURI
621	Reg. Puglia - Serv. Prov. Agric. di Lecce	DANIELE GIANDOMENICO	24241412881	EURI
622	Reg. Puglia - Serv. Prov. Agric. di Lecce	DANIELE GIORGIO	24241413384	EURI
623	Reg. Puglia - Serv. Prov. Agric. di Foggia	DANIELLO MICHELE	24240841783	EURI
624	Reg. Puglia - Serv. Prov. Agric. di Foggia	D'ANTUONO FRANCO	24241079151	EURI
625	Reg. Puglia - Serv. Prov. Agric. di Foggia	D'ANTUONO GIANPAOLO	24241028612	EURI
626	Reg. Puglia - Serv. Prov. Agric. di Foggia	D'ANTUONO MATTEO	24241058072	EURI
627	Reg. Puglia - Serv. Prov. Agric. di Foggia	DANZA NICOLA	24241121995	EURI
628	Reg. Puglia - Serv. Prov. Agric. di Foggia	D'APOLITO ELVIANA ANTONIA	24241009463	EURI
629	Reg. Puglia - Serv. Prov. Agric. di Foggia	D'APOLITO LORENZO	24241470723	EURI
630	Reg. Puglia - Serv. Prov. Agric. di Foggia	D'ARIES PIERO	24241481829	EURI
631	Reg. Puglia - Serv. Prov. Agric. di Foggia	D'ARIES S.R.L.	24241233493	EURI
632	Reg. Puglia - Serv. Prov. Agric. di Bari	D'ARMIENTO GERARDO	24240598276	EURI
633	Reg. Puglia - Serv. Prov. Agric. di Foggia	D'ARRISSI ANTONIETTA	24240827725	EURI
634	Reg. Puglia - Serv. Prov. Agric. di Taranto	DAUGENTI MARIA	24240892182	EURI
635	Reg. Puglia - Serv. Prov. Agric. di Lecce	D'AURELIO LANZILAO COSIMO	24241530963	EURI
636	Reg. Puglia - Serv. Prov. Agric. di Taranto	DAVERSA COSIMO	24241178029	EURI
637	Reg. Puglia - Serv. Prov. Agric. di Bari	DE BELLIS VITTI BENEDETTO	24241390905	EURI
638	Reg. Puglia - Serv. Prov. Agric. di Bari	DE BENEDITTIS FRANCO	24241129642	EURI
639	Reg. Puglia - Serv. Prov. Agric. di Taranto	DE BIASI ARCANGELO	24241237437	EURI
640	Reg. Puglia - Serv. Prov. Agric. di Taranto	DE BIASI DONATO	24240960336	EURI
641	Reg. Puglia - Serv. Prov. Agric. di Taranto	DE BIASI PAOLA	24241237262	EURI
642	Reg. Puglia - Serv. Prov. Agric. di Taranto	DE BIASI WILLIAM	24240960542	EURI
643	Reg. Puglia - Serv. Prov. Agric. di Foggia	DE CAMILLIS ROSA	24241458017	EURI
644	Reg. Puglia - Serv. Prov. Agric. di Bari	DE CAROLIS GIACOMO	24241205574	EURI
645	Reg. Puglia - Serv. Prov. Agric. di Foggia	DE CAROLIS GIUSEPPE	24241108216	EURI
646	Reg. Puglia - Serv. Prov. Agric. di Taranto	DE CEGLIE VITTORIO	24241118744	EURI
647	Reg. Puglia - Serv. Prov. Agric. di Foggia	DE CESARE PASQUALE	24241054881	EURI
648	Reg. Puglia - Serv. Prov. Agric. di Foggia	DE CICCO GIUSEPPE ANTONIO	24241054386	EURI
649	Reg. Puglia - Dip. Agric., Svil. Rur. ed Amb.	DE CILLIS DOMENICO MICHELE	24241456193	EURI
650	Reg. Puglia - Serv. Prov. Agric. di Brindisi	DE CILLIS TEODOSIO	24241163088	EURI
651	Reg. Puglia - Serv. Prov. Agric. di Lecce	DE DONNO EMANUELE PIETRO	24240871954	EURI
652	Reg. Puglia - Serv. Prov. Agric. di Foggia	DE FELICE FORTUNATO	24241362292	EURI
653	Reg. Puglia - Serv. Prov. Agric. di Taranto	DE FILIPPIS FRANCESCO	24241112192	EURI
654	Reg. Puglia - Serv. Prov. Agric. di Foggia	DE FILIPPO MICHELE ANTONIO GIUSEPPE	24241496405	EURI
655	Reg. Puglia - Serv. Prov. Agric. di Bari	DE GENNARO GIUSEPPE ANDREA	24240272963	EURI
656	Reg. Puglia - Serv. Prov. Agric. di Foggia	DE LEO PIETRO	24241370915	EURI
657	Reg. Puglia - Serv. Prov. Agric. di Foggia	DE LEONARDIS ANTONIO	24241066521	EURI
658	Reg. Puglia - Serv. Prov. Agric. di Bari	DE LILLO VINCENZO	24240902833	EURI

659	Reg. Puglia - Serv. Prov. Agric. di Foggia	DE LISI MARIA LUISA	24241366988	EURI
660	Reg. Puglia - Serv. Prov. Agric. di Foggia	DE LUCA GIANNI ROBERTO GIUSEPPE MARIA LEONARDO	24241332865	EURI
661	Reg. Puglia - Serv. Prov. Agric. di Foggia	DE LUCIA MICHELE LEONARDO	24241062876	EURI
662	Reg. Puglia - Serv. Prov. Agric. di Foggia	DE MAIO NICOLA	24241400126	EURI
663	Reg. Puglia - Serv. Prov. Agric. di Foggia	DE MARCO LOREDANA	24241469436	EURI
664	Reg. Puglia - Serv. Prov. Agric. di Taranto	DE MARCO PAOLO	24241065929	EURI
665	Reg. Puglia - Serv. Prov. Agric. di Taranto	DE MARCO SOCIETA' AGRICOLA SRL	24241095611	EURI
666	Reg. Puglia - Serv. Prov. Agric. di Foggia	DE MATTEIS MARIA IMELDA	24240657429	EURI
667	Reg. Puglia - Serv. Prov. Agric. di Bari	DE MEO LAURA	24241420942	EURI
668	Reg. Puglia - Serv. Prov. Agric. di Bari	DE NAPOLI MARIA	24241018738	EURI
669	Reg. Puglia - Serv. Prov. Agric. di Bari	DE NICOLO & C SOCIETA' SEMPLICE AGRICOLA	24240507087	EURI
670	Reg. Puglia - Serv. Prov. Agric. di Foggia	DE NITTIS DANIELA	24241481886	EURI
671	Reg. Puglia - Serv. Prov. Agric. di Taranto	DE NITTO ANTONIO	24241319623	EURI
672	Reg. Puglia - Serv. Prov. Agric. di Bari	DE NOIA GIUSEPPE	24240328351	EURI
673	Reg. Puglia - Serv. Prov. Agric. di Taranto	DE PADOVA FRANCESCO SOCIETA' AGRICOLA SS	24241287267	EURI
674	Reg. Puglia - Serv. Prov. Agric. di Bari	DE PALMA FABIO	24240439786	EURI
675	Reg. Puglia - Serv. Prov. Agric. di Lecce	DE PASCALIS MARIA GABRIELLA	24241402866	EURI
676	Reg. Puglia - Serv. Prov. Agric. di Lecce	DE PASCALIS SIMONE	24241161116	EURI
677	Reg. Puglia - Serv. Prov. Agric. di Bari	DE PINTO MICHELE	24240935288	EURI
678	Reg. Puglia - Serv. Prov. Agric. di Taranto	DE QUARTO ROBERTA	24241371012	EURI
679	Reg. Puglia - Serv. Prov. Agric. di Lecce	DE RICCARDIS ORAZIO	24241213362	EURI
680	Reg. Puglia - Serv. Prov. Agric. di Bari	DE ROSA PASQUALE	24241058890	EURI
681	Reg. Puglia - Serv. Prov. Agric. di Foggia	DE ROSA VINCENZO	24241152842	EURI
682	Reg. Puglia - Serv. Prov. Agric. di Bari	DE RUVO MARIA ANTONIETTA	24240965921	EURI
683	Reg. Puglia - Serv. Prov. Agric. di Foggia	DE SANTIS GIOVANNI	24241187061	EURI
684	Reg. Puglia - Serv. Prov. Agric. di Foggia	DE SANTIS MARCO FRANCESCO	24241528512	EURI
685	Reg. Puglia - Serv. Prov. Agric. di Bari	DE SANTIS MICHELE	24240401414	EURI
686	Reg. Puglia - Sez. Foreste. Sede Prov di Foggia	DE SANTIS SANDRA	24241097401	EURI
687	Reg. Puglia - Serv. Prov. Agric. di Bari	DE SARIO MARIAPINA	24241261478	EURI
688	Reg. Puglia - Serv. Prov. Agric. di Foggia	DE SIMONE ANDREA	24241469394	EURI
689	Reg. Puglia - Serv. Prov. Agric. di Taranto	DE STEFANO SALVADOR	24241511302	EURI
690	Reg. Puglia - Serv. Prov. Agric. di Bari	DE VANNA GIUSEPPE	24241297639	EURI
691	Reg. Puglia - Serv. Prov. Agric. di Foggia	DE VITA ENRICA MAURIZIA	24241362441	EURI
692	Reg. Puglia - Serv. Prov. Agric. di Bari	DE VITO ARCANGELO	24240945725	EURI
693	Reg. Puglia - Serv. Prov. Agric. di Lecce	DE VITO CARMELA	24241297274	EURI
694	Reg. Puglia - Serv. Prov. Agric. di Bari	DEBELLIS GIOVANNI	24240740373	EURI
695	Reg. Puglia - Serv. Prov. Agric. di Bari	DEBERNARDIS PASQUALE	24240179606	EURI
696	Reg. Puglia - Serv. Prov. Agric. di Foggia	DEL BUONO PIETRO	24241206804	EURI
697	Reg. Puglia - Serv. Prov. Agric. di Foggia	DEL BUONO SALVATORE	24241340942	EURI
698	Reg. Puglia - Serv. Prov. Agric. di Bari	DEL GIUDICE DALILA TERESA	24240329920	EURI
699	Reg. Puglia - Serv. Prov. Agric. di Foggia	DEL VISCIO ANTONIETTA	24241461086	EURI
700	Reg. Puglia - Serv. Prov. Agric. di Brindisi	DELEONARDIS PIETRO	24241018811	EURI
701	Reg. Puglia - Serv. Prov. Agric. di Bari	D'ELIA & C SOC SEM AGR	24240944199	EURI
702	Reg. Puglia - Serv. Prov. Agric. di Bari	DELIA DOMENICA	24240188912	EURI

703	Reg. Puglia - Serv. Prov. Agric. di Foggia	D'ELIA ELENA	24241463033	EURI
704	Reg. Puglia - Serv. Prov. Agric. di Bari	D'ELIA LUCIA	24241525997	EURI
705	Reg. Puglia - Serv. Prov. Agric. di Bari	D'ELIA MASSIMILIANO PASQUALE	24240477968	EURI
706	Reg. Puglia - Serv. Prov. Agric. di Bari	DELIZIA ROCCO	24241166131	EURI
707	Reg. Puglia - Serv. Prov. Agric. di Foggia	DELL'AIERA ROSARIA	24241295039	EURI
708	Reg. Puglia - Serv. Prov. Agric. di Foggia	DELLE VERGINI ANTONELLA	24241442730	EURI
709	Reg. Puglia - Serv. Prov. Agric. di Foggia	DELLE VERGINI GRAZIANA	24241469881	EURI
710	Reg. Puglia - Serv. Prov. Agric. di Foggia	DELL'ERBA ALESSANDRA MARIA	24241320365	EURI
711	Reg. Puglia - Serv. Prov. Agric. di Foggia	DELL'ERBA ANGELA MARIA PIA	24241319219	EURI
712	Reg. Puglia - Serv. Prov. Agric. di Foggia	DELL'ERBA MICHELINA ANNA	24241319540	EURI
713	Reg. Puglia - Serv. Prov. Agric. di Bari	DELL'ERBA RAFFAELE	24240983239	EURI
714	Reg. Puglia - Serv. Prov. Agric. di Bari	DELLORUSSO MICHELE	24240865816	EURI
715	Reg. Puglia - Serv. Prov. Agric. di Foggia	DELVECCHIO BENIAMINO	24241072784	EURI
716	Reg. Puglia - Serv. Prov. Agric. di Bari	DELZOTTO ROSSELLA	24240578161	EURI
717	Reg. Puglia - Serv. Prov. Agric. di Foggia	D'EMILIO SIMONE	24241249705	EURI
718	Reg. Puglia - Serv. Prov. Agric. di Bari	DENORA FILIPPO	24240891713	EURI
719	Reg. Puglia - Serv. Prov. Agric. di Bari	DENORA PASQUA	24240905570	EURI
720	Reg. Puglia - Serv. Prov. Agric. di Bari	DENORA TEODORA	24241184233	EURI
721	Reg. Puglia - Serv. Prov. Agric. di Foggia	DENTE ANNA	24240905802	EURI
722	Reg. Puglia - Serv. Prov. Agric. di Bari	DEROSA MARIA	24240495713	EURI
723	Reg. Puglia - Serv. Prov. Agric. di Bari	DEROSA ONOFRIO	24241141175	EURI
724	Reg. Puglia - Serv. Prov. Agric. di Bari	DEROSA VINCENZO	24240815506	EURI
725	Reg. Puglia - Serv. Prov. Agric. di Bari	DEROSA VITO ROCCO	24241360023	EURI
726	Reg. Puglia - Serv. Prov. Agric. di Bari	DERUVO VITO	24241090372	EURI
727	Reg. Puglia - Serv. Prov. Agric. di Bari	DESARIO PAOLO	24240241828	EURI
728	Reg. Puglia - Serv. Prov. Agric. di Bari	DESIANTE FRANCESCO ANTONIO	24241071844	EURI
729	Reg. Puglia - Serv. Prov. Agric. di Bari	DESIANTE MARIA	24240436725	EURI
730	Reg. Puglia - Serv. Prov. Agric. di Taranto	DETTOLI DINA	24240579409	EURI
731	Reg. Puglia - Serv. Prov. Agric. di Foggia	D'ETTORRES VINCENZO	24241455245	EURI
732	Reg. Puglia - Serv. Prov. Agric. di Bari	DEVITO CATERINA GIOVANNA	24241299205	EURI
733	Reg. Puglia - Serv. Prov. Agric. di Bari	DEVITO GAETANO E GIOVANNI S.A.S. - AZIENDA AGRICOLA	24241447267	EURI
734	Reg. Puglia - Dip. Agric., Svil. Rur. ed Amb.	DEVITO LEONARDO	24241028851	EURI
735	Reg. Puglia - Serv. Prov. Agric. di Bari	DEVITO NICLA	24241325893	EURI
736	Reg. Puglia - Serv. Prov. Agric. di Bari	DEVITO NICOLA	24241250844	EURI
737	Reg. Puglia - Serv. Prov. Agric. di Bari	DEVITO PAOLA	24240458612	EURI
738	Reg. Puglia - Dip. Agric., Svil. Rur. ed Amb.	DI BARI DANIELA	24241268721	EURI
739	Reg. Puglia - Serv. Prov. Agric. di Foggia	DI BARI RITA	24241348945	EURI
740	Reg. Puglia - Serv. Prov. Agric. di Foggia	DI BIASE GIULIA	24241263433	EURI
741	Reg. Puglia - Serv. Prov. Agric. di Bari	DI BITONTO PANTALEO	24240696237	EURI
742	Reg. Puglia - Serv. Prov. Agric. di Foggia	DI BRINA PIO GIOVANNI	24241408053	EURI
743	Reg. Puglia - Serv. Prov. Agric. di Bari	DI BRINDISI ANGELA	24241446418	EURI
744	Reg. Puglia - Serv. Prov. Agric. di Foggia	DI CARLO ROCCO	24241505247	EURI
745	Reg. Puglia - Serv. Prov. Agric. di Brindisi	DI CAROLO FRANCESCO	24241358183	EURI
746	Reg. Puglia - Serv. Prov. Agric. di Foggia	DI CESARE GIOVANNI	24241376367	EURI

747	Reg. Puglia - Serv. Prov. Agric. di Foggia	DI CESARE SABINO	24241377142	EURI
748	Reg. Puglia - Serv. Prov. Agric. di Foggia	DI CONDIO VINCENZO	24241439363	EURI
749	Reg. Puglia - Serv. Prov. Agric. di Bari	DI COSMO DOMENICO	24241396662	EURI
750	Reg. Puglia - Serv. Prov. Agric. di Foggia	DI FIDIO MARIO GIOVANNI	24241460344	EURI
751	Reg. Puglia - Dip. Agric., Svil. Rur. ed Amb.	DI GENNARO FELICE	24240972562	EURI
752	Reg. Puglia - Serv. Prov. Agric. di Foggia	DI GENNARO MICHELE	24241033133	EURI
753	Reg. Puglia - Serv. Prov. Agric. di Foggia	DI LAURO FRANCESCO	24241237163	EURI
754	Reg. Puglia - Serv. Prov. Agric. di Foggia	DI LAURO GIUSEPPE	24241361302	EURI
755	Reg. Puglia - Serv. Prov. Agric. di Foggia	DI LELLA CONCETTA	24241452804	EURI
756	Reg. Puglia - Serv. Prov. Agric. di Foggia	DI LORENZO GIOVANNA	24241518208	EURI
757	Reg. Puglia - Serv. Prov. Agric. di Foggia	DI MARTINO FLAVIA GIUSEPPINA	24241451772	EURI
758	Reg. Puglia - Serv. Prov. Agric. di Bari	DI MATTEO SABINA	24241340553	EURI
759	Reg. Puglia - Serv. Prov. Agric. di Foggia	DI MAURO ANGELA ANNA MARIA	24241496686	EURI
760	Reg. Puglia - Serv. Prov. Agric. di Foggia	DI MAURO MARIA GRAZIA	24241460575	EURI
761	Reg. Puglia - Serv. Prov. Agric. di Foggia	DI MAURO MICHELE	24241104298	EURI
762	Reg. Puglia - Serv. Prov. Agric. di Bari	DI MICCO GIOVANNI	24241139005	EURI
763	Reg. Puglia - Serv. Prov. Agric. di Bari	DI MICCO GIUSEPPE	24241139039	EURI
764	Reg. Puglia - Serv. Prov. Agric. di Foggia	DI MOLA FABIO	24241001791	EURI
765	Reg. Puglia - Serv. Prov. Agric. di Bari	DI MOLA SAVERIO	24241270461	EURI
766	Reg. Puglia - Serv. Prov. Agric. di Foggia	DI MOLFETTA VITO	24241146513	EURI
767	Reg. Puglia - Serv. Prov. Agric. di Bari	DI NARDO RAFFAELLA ANNA MARIA	24240401919	EURI
768	Reg. Puglia - Serv. Prov. Agric. di Foggia	DI NAUTA ANGELO	24241510536	EURI
769	Reg. Puglia - Serv. Prov. Agric. di Foggia	DI NAUTA INCORONATA	24241416783	EURI
770	Reg. Puglia - Serv. Prov. Agric. di Foggia	DI NAUTA MATTEO	24241358878	EURI
771	Reg. Puglia - Serv. Prov. Agric. di Foggia	DI NAUTA VINCENZO	24241364017	EURI
772	Reg. Puglia - Serv. Prov. Agric. di Bari	DI NOIA SALVATORE	24241276351	EURI
773	Reg. Puglia - Serv. Prov. Agric. di Foggia	DI NUNZIO MATTEO GERMANO ANTONIO	24241380641	EURI
774	Reg. Puglia - Serv. Prov. Agric. di Bari	DI PALMA ANTONIO	24241266600	EURI
775	Reg. Puglia - Serv. Prov. Agric. di Foggia	DI PALMA DOMENICO GERARDO	24241471150	EURI
776	Reg. Puglia - Serv. Prov. Agric. di Bari	DI PALO ANTONIETTA	24241244433	EURI
777	Reg. Puglia - Serv. Prov. Agric. di Foggia	DI PERNA MICHELE	24241242676	EURI
778	Reg. Puglia - Serv. Prov. Agric. di Bari	DI PINTO ANGELA	24240866376	EURI
779	Reg. Puglia - Serv. Prov. Agric. di Foggia	DI PUMPO EMILIO	24241152883	EURI
780	Reg. Puglia - Serv. Prov. Agric. di Foggia	DI REDA CARLO	24241436906	EURI
781	Reg. Puglia - Serv. Prov. Agric. di Foggia	DI SAPIO ANTONIETTA	24240559534	EURI
782	Reg. Puglia - Serv. Prov. Agric. di Foggia	DI SAPIO PASQUALE	24241319656	EURI
783	Reg. Puglia - Serv. Prov. Agric. di Foggia	DI SIPIO CAROLINA	24241476043	EURI
784	Reg. Puglia - Serv. Prov. Agric. di Taranto	DI STANI ANGELO RAFFAELE	24241012574	EURI
785	Reg. Puglia - Serv. Prov. Agric. di Foggia	DI STEFANO ANGELO	24240969501	EURI
786	Reg. Puglia - Serv. Prov. Agric. di Foggia	DI STEFANO ANNA BEATRICE	24241238146	EURI
787	Reg. Puglia - Serv. Prov. Agric. di Foggia	DI STEFANO CIRO	24241194604	EURI
788	Reg. Puglia - Serv. Prov. Agric. di Foggia	DI STEFANO MARCO	24241194745	EURI
789	Reg. Puglia - Serv. Prov. Agric. di Bari	DI TERLIZZI VINCENZO	24240907915	EURI
790	Reg. Puglia - Serv. Prov. Agric. di Bari	DI TRIA ANGELO	24241448802	EURI

791	Reg. Puglia - Serv. Prov. Agric. di Bari	DI TRIO MATTEO	24240212415	EURI
792	Reg. Puglia - Serv. Prov. Agric. di Foggia	DI VIESTI NICOLA	24241111558	EURI
793	Reg. Puglia - Serv. Prov. Agric. di Bari	DI VIETRI SOCIETA' AGRICOLA SEMPLICE	24241174408	EURI
794	Reg. Puglia - Serv. Prov. Agric. di Brindisi	DI VIGGIANO GIUSEPPE	24240905174	EURI
795	Reg. Puglia - Serv. Prov. Agric. di Foggia	DI VIRGILIO ANTONIETTA	24240964338	EURI
796	Reg. Puglia - Serv. Prov. Agric. di Foggia	DI VIRGILIO GIOVANNA	24241315027	EURI
797	Reg. Puglia - Serv. Prov. Agric. di Bari	DIANA & C. SOCIETA' SEMPLICE AGRICOLA	24240498394	EURI
798	Reg. Puglia - Serv. Prov. Agric. di Bari	DIANA ELENA LUCIANA NICOLETTA	24240581348	EURI
799	Reg. Puglia - Serv. Prov. Agric. di Bari	DIANA NICOLETTA	24240842666	EURI
800	Reg. Puglia - Serv. Prov. Agric. di Taranto	DIBENEDETTO CARLO NAZARENO	24241400357	EURI
801	Reg. Puglia - Serv. Prov. Agric. di Bari	DIBENEDETTO LEONARDO	24240187484	EURI
802	Reg. Puglia - Serv. Prov. Agric. di Bari	DIDONNA ANNAMARIA	24240802967	EURI
803	Reg. Puglia - Serv. Prov. Agric. di Foggia	DIDONNA NICOLA	24240555730	EURI
804	Reg. Puglia - Serv. Prov. Agric. di Bari	DIFILIPPO GIOVANNI	24240935619	EURI
805	Reg. Puglia - Serv. Prov. Agric. di Taranto	DIFONZO AGATA	24241175249	EURI
806	Reg. Puglia - Serv. Prov. Agric. di Bari	DIFONZO GIUSEPPE	24241403989	EURI
807	Reg. Puglia - Serv. Prov. Agric. di Bari	DIFONZO LORENZO	24240510263	EURI
808	Reg. Puglia - Serv. Prov. Agric. di Bari	DIFONZO RAFFAELE	24241292275	EURI
809	Reg. Puglia - Serv. Prov. Agric. di Taranto	DIFONZO ROCCO	24241151406	EURI
810	Reg. Puglia - Serv. Prov. Agric. di Bari	DIFONZO VITO	24240757450	EURI
811	Reg. Puglia - Serv. Prov. Agric. di Bari	DIFRUIT SOCIETA' AGRICOLA SEMPLICE	24241310226	EURI
812	Reg. Puglia - Serv. Prov. Agric. di Bari	DIGIROLAMO VITO LEONARDO	24241167246	EURI
813	Reg. Puglia - Serv. Prov. Agric. di Bari	DILEO ANTONIA	24241186246	EURI
814	Reg. Puglia - Serv. Prov. Agric. di Foggia	DILILLO GIUSEPPE	24241476779	EURI
815	Reg. Puglia - Serv. Prov. Agric. di Foggia	DILILLO LUCIA	24241476878	EURI
816	Reg. Puglia - Serv. Prov. Agric. di Bari	DIMAGGIO MICHELE DOMENICO	24241151117	EURI
817	Reg. Puglia - Serv. Prov. Agric. di Foggia	DIMALLIO ROCCO	24241496595	EURI
818	Reg. Puglia - Serv. Prov. Agric. di Foggia	DIMASTROMATTEO RUGGIERO	24241525732	EURI
819	Reg. Puglia - Serv. Prov. Agric. di Bari	DIMAURO VITO NICOLA	24240276006	EURI
820	Reg. Puglia - Serv. Prov. Agric. di Taranto	DIMITRI GEMMA	24241179118	EURI
821	Reg. Puglia - Serv. Prov. Agric. di Foggia	DIMMITO SOCIETA' AGRICOLA DI DIMMITO TERESA E DIMMITO LUCIA SOCIETA' SEMPLICE	24240865642	EURI
822	Reg. Puglia - Serv. Prov. Agric. di Foggia	DIMMITO WALTER	24240738690	EURI
823	Reg. Puglia - Serv. Prov. Agric. di Bari	DIMOLA ONOFRIO	24240340703	EURI
824	Reg. Puglia - Serv. Prov. Agric. di Bari	DINARDO NUNZIO	24240492819	EURI
825	Reg. Puglia - Serv. Prov. Agric. di Bari	DINARDO NUNZIO VITO	24241437458	EURI
826	Reg. Puglia - Serv. Prov. Agric. di Bari	DINARDO ROCCO	24240273102	EURI
827	Reg. Puglia - Serv. Prov. Agric. di Taranto	DINOI ROSANNA	24241323443	EURI
828	Reg. Puglia - Serv. Prov. Agric. di Foggia	D'INZEO EMANUELA	24241446434	EURI
829	Reg. Puglia - Serv. Prov. Agric. di Taranto	DIONE PIETRO E LUIGI	24241151273	EURI
830	Reg. Puglia - Serv. Prov. Agric. di Bari	DIPALMA MICHELE	24241269521	EURI
831	Reg. Puglia - Serv. Prov. Agric. di Bari	DIRENZO VINCENZO	24240905141	EURI
832	Reg. Puglia - Serv. Prov. Agric. di Foggia	DIRIENZO ROCCO	24241319615	EURI
833	Reg. Puglia - Serv. Prov. Agric. di Bari	DISANTO ANGELO VITO	24241288844	EURI
834	Reg. Puglia - Serv. Prov. Agric. di Bari	DOLCEVITE BIO DI DONATO DI PALMA & C. SOCIETA' SEMPLICE AGRICOLA	24241357284	EURI

835	Reg. Puglia - Serv. Prov. Agric. di Lecce	DON MONCO SOCIAETA' AGRICOLA A RL	24240418475	EURI
836	Reg. Puglia - Serv. Prov. Agric. di Foggia	DON UMBERTO - SOCIETA' AGRICOLA S.R.L.	24240454611	EURI
837	Reg. Puglia - Serv. Prov. Agric. di Taranto	D'ONGHIA DOMENICO	24241132539	EURI
838	Reg. Puglia - Serv. Prov. Agric. di Taranto	D'ONGHIA GIOVANNI	24241352319	EURI
839	Reg. Puglia - Serv. Prov. Agric. di Taranto	D'ONGHIA VITO FRANCESCO	24241269315	EURI
840	Reg. Puglia - Serv. Prov. Agric. di Bari	DONNA MADDALENA SOCIETA' SEMPLICE AGRICOLA	24241316058	EURI
841	Reg. Puglia - Serv. Prov. Agric. di Brindisi	DONNALOIA GIAMBATTISTA	24241402668	EURI
842	Reg. Puglia - Serv. Prov. Agric. di Bari	DONVITO NICOLA COSTANTINO	24241266394	EURI
843	Reg. Puglia - Serv. Prov. Agric. di Taranto	DONVITO NUNZIATA	24240469239	EURI
844	Reg. Puglia - Dip. Agric., Svil. Rur. ed Amb.	D'ORIA COSIMO	24241177856	EURI
845	Reg. Puglia - Serv. Prov. Agric. di Lecce	D'ORO LAMBERTENGHI NICCOLO' ANIELLO LEOPOLDO	24240942862	EURI
846	Reg. Puglia - Serv. Prov. Agric. di Brindisi	D'URSO COSIMO	24241336247	EURI
847	Reg. Puglia - Serv. Prov. Agric. di Bari	D'URSO EMILIA	24241221043	EURI
848	Reg. Puglia - Serv. Prov. Agric. di Taranto	D'URSO ROSA	24241046721	EURI
849	Reg. Puglia - Serv. Prov. Agric. di Taranto	ECORA IPPOLITA	24241167402	EURI
850	Reg. Puglia - Serv. Prov. Agric. di Brindisi	ELIA ANGELA	24241426527	EURI
851	Reg. Puglia - Serv. Prov. Agric. di Taranto	ELIA CATALDO	24241391697	EURI
852	Reg. Puglia - Serv. Prov. Agric. di Bari	ELIFANI DONATO	24241021336	EURI
853	Reg. Puglia - Serv. Prov. Agric. di Foggia	ENERGY BIOFARM SOCIETA' AGRICO LA A.R.L.	24241497007	EURI
854	Reg. Puglia - Serv. Prov. Agric. di Taranto	ENRIQUEZ DELGADO MARISOL	24241048776	EURI
855	Reg. Puglia - Serv. Prov. Agric. di Lecce	EPIFANI COSIMO DAMIANO	24241138312	EURI
856	Reg. Puglia - Serv. Prov. Agric. di Taranto	EREDI DE FILIPPIS GIUSEPPE SOCIETA' AGRICOLA	24241355304	EURI
857	Reg. Puglia - Serv. Prov. Agric. di Foggia	EREDI DI TURCO LUIGI	24241325638	EURI
858	Reg. Puglia - Serv. Prov. Agric. di Lecce	EREDI DURANTE ANGELO SOCIETA' SEMPLICE AGRICOLA	24241444058	EURI
859	Reg. Puglia - Serv. Prov. Agric. di Foggia	EREDI GIOVANNI CIARCIELLO SOCIETA' SEMPLICE AGRICOLA	24241407691	EURI
860	Reg. Puglia - Serv. Prov. Agric. di Foggia	ESPOSITO ANTONIO	24241251990	EURI
861	Reg. Puglia - Serv. Prov. Agric. di Foggia	ESPOSITO COSIMO DAMIANO ANTONIO	24241276732	EURI
862	Reg. Puglia - Serv. Prov. Agric. di Lecce	ESPOSITO FABIO	24241512631	EURI
863	Reg. Puglia - Serv. Prov. Agric. di Foggia	ESPOSITO GIOVANNI	24241267681	EURI
864	Reg. Puglia - Serv. Prov. Agric. di Taranto	EVENHUIS MAARTEN OLFERT	24241536960	EURI
865	Reg. Puglia - Serv. Prov. Agric. di Bari	F.LLI CIMADOMO SOCIETA' AGRICOLA SEMPLICE	24240790691	EURI
866	Reg. Puglia - Serv. Prov. Agric. di Foggia	F.LLI FRATTA SOCIETA' SEMPLICE AGRICOLA	24241317445	EURI
867	Reg. Puglia - Serv. Prov. Agric. di Taranto	F.LLI MARTEMUCCI SOCIETA' SEMPLICE AGRICOLA DI VINCENZO E MICHELE	24241294016	EURI
868	Reg. Puglia - Serv. Prov. Agric. di Bari	F.LLI MOLFETTA SOCIETA' SEMPLICE AGRICOLA	24240946673	EURI
869	Reg. Puglia - Serv. Prov. Agric. di Bari	F.LLI TERZI SOCIETA' AGRICOLA S.R.L.	24241215144	EURI
870	Reg. Puglia - Serv. Prov. Agric. di Foggia	FACCILONGO NICOLA	24241086818	EURI
871	Reg. Puglia - Serv. Prov. Agric. di Foggia	FAIENZA CESARINA	24241011212	EURI
872	Reg. Puglia - Serv. Prov. Agric. di Bari	FALCICCHIO FRANCESCO	24240209379	EURI
873	Reg. Puglia - Dip. Agric., Svil. Rur. ed Amb.	FALCICCHIO GIUSEPPE	24241256429	EURI
874	Reg. Puglia - Serv. Prov. Agric. di Foggia	FALCONE CATERINA	24241499607	EURI
875	Reg. Puglia - Serv. Prov. Agric. di Bari	FALLACARA EMANUELE	24240981738	EURI
876	Reg. Puglia - Serv. Prov. Agric. di Bari	FANELLI DOMENICO	24240342840	EURI
877	Reg. Puglia - Serv. Prov. Agric. di Foggia	FANELLI SALVATORE	24241475011	EURI
878	Reg. Puglia - Serv. Prov. Agric. di Foggia	FARESE CARMINE	24241324532	EURI

879	Reg. Puglia - Serv. Prov. Agric. di Foggia	FARESE DAVIDE	24241448562	EURI
880	Reg. Puglia - Serv. Prov. Agric. di Bari	FARESE FORTUNATO	24240817353	EURI
881	Reg. Puglia - Serv. Prov. Agric. di Foggia	FARESE GIANLUCA	24241469501	EURI
882	Reg. Puglia - Serv. Prov. Agric. di Foggia	FARETRA MARIA	24241144070	EURI
883	Reg. Puglia - Serv. Prov. Agric. di Foggia	FARETRA ROSA	24241203876	EURI
884	Reg. Puglia - Serv. Prov. Agric. di Foggia	FARINO MAURIZIO	24241460609	EURI
885	Reg. Puglia - Serv. Prov. Agric. di Bari	FASANO RAFFAELE	24241166883	EURI
886	Reg. Puglia - Serv. Prov. Agric. di Foggia	FATTORIA FIORENTINO S.R.L. AGRICOLA	24241122993	EURI
887	Reg. Puglia - Serv. Prov. Agric. di Foggia	FATTORIA TRE CERCOLE SOC.AGRICOLA A R.L.	24241229632	EURI
888	Reg. Puglia - Serv. Prov. Agric. di Bari	FAVALE ROSA	24241460492	EURI
889	Reg. Puglia - Serv. Prov. Agric. di Taranto	FAZZENI GIOVANNA	24241438233	EURI
890	Reg. Puglia - Serv. Prov. Agric. di Taranto	FELLINE SOCIETA' AGRICOLA A RL	24241418821	EURI
891	Reg. Puglia - Serv. Prov. Agric. di Foggia	FEOLA VITTORIO	24241070507	EURI
892	Reg. Puglia - Serv. Prov. Agric. di Foggia	FERRARA VINCENZO	24241384619	EURI
893	Reg. Puglia - Serv. Prov. Agric. di Lecce	FERRARESE PATRIZIA	24241332378	EURI
894	Reg. Puglia - Serv. Prov. Agric. di Bari	FERRI CATALDO	24241264571	EURI
895	Reg. Puglia - Serv. Prov. Agric. di Foggia	FERRUCCI DONATO	24241386119	EURI
896	Reg. Puglia - Serv. Prov. Agric. di Foggia	FERRUCCI EZIO GIUSEPPE	24241396076	EURI
897	Reg. Puglia - Serv. Prov. Agric. di Bari	FERRULLI ROSA	24241312297	EURI
898	Reg. Puglia - Serv. Prov. Agric. di Bari	FERRULLI VITANTONIO	24241311174	EURI
899	Reg. Puglia - Serv. Prov. Agric. di Foggia	FIDANZA ANGELA	24241316538	EURI
900	Reg. Puglia - Serv. Prov. Agric. di Foggia	FIERAMOSCA LUISA	24241203843	EURI
901	Reg. Puglia - Sez. Foreste. Sede Prov di Taranto	FILOMENO ANTONIA	24241002039	EURI
902	Reg. Puglia - Serv. Prov. Agric. di Foggia	FINIZIO FRANCESCO	24241052869	EURI
903	Reg. Puglia - Serv. Prov. Agric. di Foggia	FIORDELISI MARIO	24241217223	EURI
904	Reg. Puglia - Serv. Prov. Agric. di Foggia	FIORDELISI ROBERTA	24241437433	EURI
905	Reg. Puglia - Serv. Prov. Agric. di Bari	FIORE MATTEO ANTONIO	24240505057	EURI
906	Reg. Puglia - Serv. Prov. Agric. di Bari	FIORE RAFFAELE	24240513887	EURI
907	Reg. Puglia - Serv. Prov. Agric. di Bari	FIORE TOMMASO	24240974808	EURI
908	Reg. Puglia - Serv. Prov. Agric. di Foggia	FIORELLA GIUSEPPE	24241434778	EURI
909	Reg. Puglia - Serv. Prov. Agric. di Brindisi	FIORENTINO FRANCESCO	24240915694	EURI
910	Reg. Puglia - Serv. Prov. Agric. di Bari	FIORENTINO VITO GIUSEPPE	24240185405	EURI
911	Reg. Puglia - Serv. Prov. Agric. di Bari	FIORINO PAOLA	24240344234	EURI
912	Reg. Puglia - Serv. Prov. Agric. di Foggia	FISCANTE MICHELANGELO	24241254903	EURI
913	Reg. Puglia - Serv. Prov. Agric. di Taranto	FLACE PAOLO VITO	24241003219	EURI
914	Reg. Puglia - Serv. Prov. Agric. di Bari	FLLI BARTOLOMEO SOCIETA' SEMPLICE	24241354562	EURI
915	Reg. Puglia - Serv. Prov. Agric. di Bari	FLORENZIO GIUSEPPE	24241146265	EURI
916	Reg. Puglia - Serv. Prov. Agric. di Bari	FLORIO ANTONIO	24240945956	EURI
917	Reg. Puglia - Serv. Prov. Agric. di Bari	FOGGETTI SABINO	24240975755	EURI
918	Reg. Puglia - Serv. Prov. Agric. di Brindisi	FOND.AVV.L.DEYME E PROF.F.GENTILE ONLUS	24241491398	EURI
919	Reg. Puglia - Serv. Prov. Agric. di Foggia	FORLEO ANNA GIOVINA	24240637223	EURI
920	Reg. Puglia - Serv. Prov. Agric. di Foggia	FORLEO ROCCO	24240637165	EURI
921	Reg. Puglia - Serv. Prov. Agric. di Bari	FORNELLI LUCIA	24241064120	EURI
922	Reg. Puglia - Serv. Prov. Agric. di Bari	FORTE ANDREA	24241083260	EURI

923	Reg. Puglia - Serv. Prov. Agric. di Bari	FORTE ANTONIO	24240822544	EURI
924	Reg. Puglia - Serv. Prov. Agric. di Foggia	FORTE DONATO MATTEO	24241476308	EURI
925	Reg. Puglia - Serv. Prov. Agric. di Foggia	FORTE MATTEO MAURIZIO	24241448281	EURI
926	Reg. Puglia - Serv. Prov. Agric. di Foggia	FORTINGUERRA ANTONIO	24241409473	EURI
927	Reg. Puglia - Serv. Prov. Agric. di Foggia	FORTINGUERRA GIOVANNI	24241332220	EURI
928	Reg. Puglia - Serv. Prov. Agric. di Bari	FORTUNATO FRANCESCO	24240611376	EURI
929	Reg. Puglia - Serv. Prov. Agric. di Bari	FORTUNATO MARIA GIOVANNA	24240514497	EURI
930	Reg. Puglia - Serv. Prov. Agric. di Foggia	FOVEABIO SOCIAETA' AGRICOLA SRL	24241002146	EURI
931	Reg. Puglia - Serv. Prov. Agric. di Bari	FRACCHIOLLA FRANCESCO	24240494567	EURI
932	Reg. Puglia - Serv. Prov. Agric. di Foggia	FRANCESCHINELLI FRANCESCO	24241212943	EURI
933	Reg. Puglia - Serv. Prov. Agric. di Taranto	FRANCHINI CESARE	24241145960	EURI
934	Reg. Puglia - Serv. Prov. Agric. di Taranto	FRANCHINI CESARE	24240807255	EURI
935	Reg. Puglia - Serv. Prov. Agric. di Bari	FRANCHINI S.A.R.L.	24240697516	EURI
936	Reg. Puglia - Serv. Prov. Agric. di Taranto	FRANCO FRANCESCO	24240365098	EURI
937	Reg. Puglia - Serv. Prov. Agric. di Taranto	FRANCO NICOLA	24241413145	EURI
938	Reg. Puglia - Serv. Prov. Agric. di Lecce	FRASSANITI MARIA PIA	24241400662	EURI
939	Reg. Puglia - Serv. Prov. Agric. di Bari	FRATE GIUSEPPE	24241508498	EURI
940	Reg. Puglia - Serv. Prov. Agric. di Bari	FRATELLI ALICINO SOC.SEMPL.AGR.	24241323559	EURI
941	Reg. Puglia - Serv. Prov. Agric. di Bari	FRATELLI ANGARANO SOCIETA' AGRICOLA SEMPLICE	24241087857	EURI
942	Reg. Puglia - Serv. Prov. Agric. di Bari	FRATELLI FIORE SOCIETA' SEMPLICE AGRICOLA	24240308296	EURI
943	Reg. Puglia - Serv. Prov. Agric. di Foggia	FREZZA ELISA	24240620468	EURI
944	Reg. Puglia - Serv. Prov. Agric. di Foggia	FRUMENZIO NAZARIO	24241425040	EURI
945	Reg. Puglia - Serv. Prov. Agric. di Foggia	FRUMENZIO VIRGINIO	24241427269	EURI
946	Reg. Puglia - Serv. Prov. Agric. di Taranto	FRUTTA BELLO S.R.L. SOCIETA' AGRICOLA	24241159763	EURI
947	Reg. Puglia - Dip. Agric., Svil. Rur. ed Amb.	FUCCI ANNA	24241139252	EURI
948	Reg. Puglia - Serv. Prov. Agric. di Bari	FUCCI TERESA	24241226505	EURI
949	Reg. Puglia - Serv. Prov. Agric. di Foggia	FUMARULO FRANCESCO	24241076785	EURI
950	Reg. Puglia - Serv. Prov. Agric. di Lecce	FUNIATI DANIELA	24241397769	EURI
951	Reg. Puglia - Serv. Prov. Agric. di Bari	FUSARI NICOLA	24240982793	EURI
952	Reg. Puglia - Serv. Prov. Agric. di Brindisi	FUSCO ARELLIO DONATO	24241437227	EURI
953	Reg. Puglia - Serv. Prov. Agric. di Bari	FUSILLO DOMENICO	24241460674	EURI
954	Reg. Puglia - Serv. Prov. Agric. di Bari	FUSILLO GIUSEPPE	24240528364	EURI
955	Reg. Puglia - Serv. Prov. Agric. di Lecce	GABRIELI BERGSTROM CHARLOTTE CARIN PAOL	24241442334	EURI
956	Reg. Puglia - Serv. Prov. Agric. di Foggia	GAETA GAETANO	24241453794	EURI
957	Reg. Puglia - Serv. Prov. Agric. di Foggia	GAETA TOMMASO	24241453620	EURI
958	Reg. Puglia - Serv. Prov. Agric. di Foggia	GAETA TOMMASO	24241071067	EURI
959	Reg. Puglia - Serv. Prov. Agric. di Foggia	GAGGIANO GIUSEPPE	24241364934	EURI
960	Reg. Puglia - Serv. Prov. Agric. di Foggia	GAGLIARDI ANTONIETTA	24241011998	EURI
961	Reg. Puglia - Serv. Prov. Agric. di Foggia	GAGLIARDI FRANCESCO	24240781757	EURI
962	Reg. Puglia - Serv. Prov. Agric. di Bari	GALA LUIGI	24241317551	EURI
963	Reg. Puglia - Serv. Prov. Agric. di Bari	GALANTE ANGELA	24241474006	EURI
964	Reg. Puglia - Serv. Prov. Agric. di Taranto	GALANTE VINCENZO	24241340140	EURI
965	Reg. Puglia - Serv. Prov. Agric. di Foggia	GALANTINO GIANVITO	24241487412	EURI
966	Reg. Puglia - Serv. Prov. Agric. di Foggia	GALANTINO ROBERTA	24241159516	EURI

967	Reg. Puglia - Dip. Agric., Svil. Rur. ed Amb.	GALIANO TERESA	24241456367	EURI
968	Reg. Puglia - Serv. Prov. Agric. di Bari	GALLIANO MARIA CONCETTA	24241159466	EURI
969	Reg. Puglia - Serv. Prov. Agric. di Bari	GAMMARIELLO MICHELE	24241064385	EURI
970	Reg. Puglia - Serv. Prov. Agric. di Foggia	GARCIA MOLINA MARIA FERNANDA	24241470913	EURI
971	Reg. Puglia - Serv. Prov. Agric. di Foggia	GARGANO ANTONIO	24241258243	EURI
972	Reg. Puglia - Serv. Prov. Agric. di Foggia	GARGANO EMANUELE	24241258763	EURI
973	Reg. Puglia - Serv. Prov. Agric. di Bari	GARGANO FRANCESCO	24240621045	EURI
974	Reg. Puglia - Serv. Prov. Agric. di Bari	GARGANO ROCCO	24241870351	EURI
975	Reg. Puglia - Serv. Prov. Agric. di Foggia	GARGARELLA CHIARA EUNICE	24241474519	EURI
976	Reg. Puglia - Serv. Prov. Agric. di Foggia	GAROFALO STEFANIA	24241091958	EURI
977	Reg. Puglia - Serv. Prov. Agric. di Foggia	GATTA ANNA	24240739706	EURI
978	Reg. Puglia - Serv. Prov. Agric. di Foggia	GATTA MIRIAM	24240745521	EURI
979	Reg. Puglia - Serv. Prov. Agric. di Bari	GATTI NUNZIO VITO	24241303940	EURI
980	Reg. Puglia - Serv. Prov. Agric. di Bari	GATTI TOMMASO	24241485937	EURI
981	Reg. Puglia - Serv. Prov. Agric. di Foggia	GAUDENZI GIANMARIO	24240816132	EURI
982	Reg. Puglia - Serv. Prov. Agric. di Foggia	GELIMM AGRICOLA S.A.S. DI GELSOMINO MICHELINA E DE VITA ANTONIO	24241078567	EURI
983	Reg. Puglia - Serv. Prov. Agric. di Taranto	GENNARI GIUSEPPE	24241210517	EURI
984	Reg. Puglia - Serv. Prov. Agric. di Taranto	GENNARI MARIA ROSARIA	24241147537	EURI
985	Reg. Puglia - Serv. Prov. Agric. di Brindisi	GENNARO DANIELE GIACOMO	24241536739	EURI
986	Reg. Puglia - Serv. Prov. Agric. di Foggia	GENTILE ANGELO	24241493808	EURI
987	Reg. Puglia - Serv. Prov. Agric. di Foggia	GENTILE ANTONIETTA	24241192657	EURI
988	Reg. Puglia - Serv. Prov. Agric. di Foggia	GENTILE GIUSEPPE	24241471028	EURI
989	Reg. Puglia - Serv. Prov. Agric. di Foggia	GENTILE MATTEO	24241510122	EURI
990	Reg. Puglia - Serv. Prov. Agric. di Foggia	GENTILE MATTEO	24241471044	EURI
991	Reg. Puglia - Serv. Prov. Agric. di Foggia	GENTILE PIETRO	24241369487	EURI
992	Reg. Puglia - Serv. Prov. Agric. di Foggia	GENTILE ROCCO	24240817361	EURI
993	Reg. Puglia - Serv. Prov. Agric. di Foggia	GERVASIO ANTONIO	24241241918	EURI
994	Reg. Puglia - Serv. Prov. Agric. di Foggia	GERVASIO ROSA	24241241140	EURI
995	Reg. Puglia - Serv. Prov. Agric. di Foggia	GIAMBATTISTA GIUSEPPE LEONARDO	24240974170	EURI
996	Reg. Puglia - Serv. Prov. Agric. di Foggia	GIAMBATTISTA LAURA	24241447812	EURI
997	Reg. Puglia - Serv. Prov. Agric. di Bari	GIAMPETRUZZI DOMENICO CIRO	24241357136	EURI
998	Reg. Puglia - Serv. Prov. Agric. di Bari	GIAMPETRUZZI FRANCESCO	24241238294	EURI
999	Reg. Puglia - Serv. Prov. Agric. di Bari	GIAMPETRUZZI PASQUALE	24240104026	EURI
1000	Reg. Puglia - Serv. Prov. Agric. di Bari	GIAMPIETRO ANTONIO	24240947093	EURI
1001	Reg. Puglia - Serv. Prov. Agric. di Bari	GIANCASPRO SILVIO	24240514059	EURI
1002	Reg. Puglia - Serv. Prov. Agric. di Lecce	GIANFREDA QUINTINO	24241414911	EURI
1003	Reg. Puglia - Serv. Prov. Agric. di Foggia	GIANNELLA ANTONIA	24241165646	EURI
1004	Reg. Puglia - Serv. Prov. Agric. di Foggia	GIANNETTA INCORONATA	24241050046	EURI
1005	Reg. Puglia - Serv. Prov. Agric. di Bari	GIANNINI CARLO	24240612895	EURI
1006	Reg. Puglia - Serv. Prov. Agric. di Bari	GIANNINI CECILIA	24240947424	EURI
1007	Reg. Puglia - Serv. Prov. Agric. di Bari	GIANNINI LEONARDO	24240636126	EURI
1008	Reg. Puglia - Serv. Prov. Agric. di Bari	GIANNINI PIETRO	24240446583	EURI
1009	Reg. Puglia - Serv. Prov. Agric. di Bari	GIANNINI ROCCO	24241232800	EURI
1010	Reg. Puglia - Serv. Prov. Agric. di Brindisi	GIANNINI ROCCO	24241448828	EURI

1011	Reg. Puglia - Serv. Prov. Agric. di Foggia	GIANNOTTI CARMELA	24241481951	EURI
1012	Reg. Puglia - Serv. Prov. Agric. di Foggia	GIARNETTI MARIANGELA	24241422088	EURI
1013	Reg. Puglia - Serv. Prov. Agric. di Bari	GIGANTE ALBINA	24241508779	EURI
1014	Reg. Puglia - Serv. Prov. Agric. di Bari	GIGANTE GIUSEPPE NICOLA	24240645135	EURI
1015	Reg. Puglia - Serv. Prov. Agric. di Taranto	GIGANTE LORENZO	24240384271	EURI
1016	Reg. Puglia - Serv. Prov. Agric. di Bari	GIGANTE NICOLA	24240617423	EURI
1017	Reg. Puglia - Serv. Prov. Agric. di Taranto	GILBEE LISA JANE	24241368570	EURI
1018	Reg. Puglia - Serv. Prov. Agric. di Foggia	GILDONE MARIA	24241133099	EURI
1019	Reg. Puglia - Serv. Prov. Agric. di Foggia	GIOFFREDA GIUSEPPE	24241326222	EURI
1020	Reg. Puglia - Serv. Prov. Agric. di Bari	GIORDANO SOCIETA' AGRICOLA A R.L.	24241217207	EURI
1021	Reg. Puglia - Serv. Prov. Agric. di Bari	GIORDANO TERESA	24240179275	EURI
1022	Reg. Puglia - Serv. Prov. Agric. di Bari	GIORGIO MICHELE	24241251339	EURI
1023	Reg. Puglia - Serv. Prov. Agric. di Bari	GIORGIO RAFFAELA FABIOLA	24241302322	EURI
1024	Reg. Puglia - Serv. Prov. Agric. di Bari	GIORGIO ROCCO	24241432178	EURI
1025	Reg. Puglia - Serv. Prov. Agric. di Taranto	GIOTTA NICOLA	24240541581	EURI
1026	Reg. Puglia - Serv. Prov. Agric. di Foggia	GIOVANDITTI ANTONIETTA	24241415082	EURI
1027	Reg. Puglia - Serv. Prov. Agric. di Taranto	GIRANDA SOCIETA' AGRICOLA DI D'ANTONA E TURE SOC.TA' SEMPLIC	24241362169	EURI
1028	Reg. Puglia - Serv. Prov. Agric. di Bari	GIRARDI ANNA MARIA	24240113910	EURI
1029	Reg. Puglia - Serv. Prov. Agric. di Foggia	GIROLAMODIBARI MARTINO	24241295989	EURI
1030	Reg. Puglia - Serv. Prov. Agric. di Foggia	GIROLAMODIBARI PAOLANTONIO	24241094580	EURI
1031	Reg. Puglia - Serv. Prov. Agric. di Bari	GIRONE LUIGI	24240939991	EURI
1032	Reg. Puglia - Serv. Prov. Agric. di Foggia	GISO MARIO	24241284124	EURI
1033	Reg. Puglia - Serv. Prov. Agric. di Foggia	GIULIANI VINCENZOMARIA	24241399849	EURI
1034	Reg. Puglia - Serv. Prov. Agric. di Bari	GIULIANI VITO DONATO	24241351345	EURI
1035	Reg. Puglia - Serv. Prov. Agric. di Bari	GIULIANO ANTONIO	24240995282	EURI
1036	Reg. Puglia - Serv. Prov. Agric. di Foggia	GIULIANO LUCIA	24240839555	EURI
1037	Reg. Puglia - Serv. Prov. Agric. di Bari	GONNELLA PIERO	24240554659	EURI
1038	Reg. Puglia - Serv. Prov. Agric. di Foggia	GORGOGLIONE MICHELE	24241272145	EURI
1039	Reg. Puglia - Serv. Prov. Agric. di Bari	GRAMEGNA DOMENICO	24240873562	EURI
1040	Reg. Puglia - Serv. Prov. Agric. di Bari	GRAMEGNA MARIA MARGHERITA STELLA	24240208975	EURI
1041	Reg. Puglia - Serv. Prov. Agric. di Bari	GRAMEGNA MICHELE	24240177402	EURI
1042	Reg. Puglia - Serv. Prov. Agric. di Foggia	GRANATIERO ANTONIO	24241471093	EURI
1043	Reg. Puglia - Serv. Prov. Agric. di Foggia	GRANATIERO LUIGI	24241471101	EURI
1044	Reg. Puglia - Serv. Prov. Agric. di Bari	GRANIERI LUCIA	24241091180	EURI
1045	Reg. Puglia - Serv. Prov. Agric. di Foggia	GRASSI ANGELICA MARIA	24241007095	EURI
1046	Reg. Puglia - Serv. Prov. Agric. di Foggia	GRASSI FELICE	24241333269	EURI
1047	Reg. Puglia - Serv. Prov. Agric. di Foggia	GRASSI LUCIA	24241333459	EURI
1048	Reg. Puglia - Serv. Prov. Agric. di Foggia	GRASSO EMMA	24240959791	EURI
1049	Reg. Puglia - Serv. Prov. Agric. di Bari	GRAVINA ANTONIO	24241058973	EURI
1050	Reg. Puglia - Serv. Prov. Agric. di Taranto	GRECO ANGELO	24240638130	EURI
1051	Reg. Puglia - Serv. Prov. Agric. di Lecce	GRECO GIOVANNI FRANCESCO	24241190099	EURI
1052	Reg. Puglia - Serv. Prov. Agric. di Lecce	GRECO MARISA	24241045608	EURI
1053	Reg. Puglia - Serv. Prov. Agric. di Lecce	GRECO ROSELLINA	24241304286	EURI
1054	Reg. Puglia - Serv. Prov. Agric. di Bari	GREGORIANO PASQUA ELENA	24240947945	EURI

1055	Reg. Puglia - Serv. Prov. Agric. di Foggia	GRIECO ALESSANDRO	24240959213	EURI
1056	Reg. Puglia - Serv. Prov. Agric. di Foggia	GRIMALDI NICOLA	24241437912	EURI
1057	Reg. Puglia - Serv. Prov. Agric. di Foggia	GRUPPO D'ANTUONO SOC.AGR. DI D'ANTUONO GIANPAOLO & C. S.A.S.	24240986190	EURI
1058	Reg. Puglia - Serv. Prov. Agric. di Taranto	GUADALUPI TERESA	24241369255	EURI
1059	Reg. Puglia - Serv. Prov. Agric. di Lecce	GUAETTA ALEXANDRA	24241392752	EURI
1060	Reg. Puglia - Serv. Prov. Agric. di Bari	GUAGNANO MICAELA	24240638353	EURI
1061	Reg. Puglia - Serv. Prov. Agric. di Foggia	GUALANO ANTONIO MARIA NELLO	24241454818	EURI
1062	Reg. Puglia - Serv. Prov. Agric. di Lecce	GUARINI GIOVAN BATTISTA	24241252444	EURI
1063	Reg. Puglia - Serv. Prov. Agric. di Taranto	GUARINI ROBERTO	24241438134	EURI
1064	Reg. Puglia - Serv. Prov. Agric. di Bari	GUASTAMACCHIA VITTORIO	24241267780	EURI
1065	Reg. Puglia - Serv. Prov. Agric. di Foggia	GUERRA FRANCESCO	24241161421	EURI
1066	Reg. Puglia - Serv. Prov. Agric. di Bari	GUGLIELMI VINCENZO	24241534643	EURI
1067	Reg. Puglia - Serv. Prov. Agric. di Foggia	GUIDA VINCENZO	24241442235	EURI
1068	Reg. Puglia - Serv. Prov. Agric. di Lecce	HORTUS SOCIETA' COOPERATIVA AGRICOLA	24241408921	EURI
1069	Reg. Puglia - Serv. Prov. Agric. di Bari	HUSHI DASHAMIR	24241367317	EURI
1070	Reg. Puglia - Serv. Prov. Agric. di Brindisi	I GIARDINI DI SAN BIAGIO SRL	24241439066	EURI
1071	Reg. Puglia - Serv. Prov. Agric. di Taranto	I PASTINI S.R.L. - SOCIETA' AGRICOLA	24241301886	EURI
1072	Reg. Puglia - Serv. Prov. Agric. di Taranto	I.S.A.M. SOCIETA' AGRICOLA DI DE NITTO GAETANO & C. SAS	24241326768	EURI
1073	Reg. Puglia - Serv. Prov. Agric. di Foggia	IACOBAZZI FILIPPO	24241334788	EURI
1074	Reg. Puglia - Serv. Prov. Agric. di Foggia	IACOBAZZI LAURA	24241334952	EURI
1075	Reg. Puglia - Serv. Prov. Agric. di Foggia	IACOBAZZI NICOLA	24241334267	EURI
1076	Reg. Puglia - Serv. Prov. Agric. di Bari	IACOBELLIS CARMELA	24240250530	EURI
1077	Reg. Puglia - Serv. Prov. Agric. di Bari	IACOBELLIS MARGHERITA	24240841049	EURI
1078	Reg. Puglia - Serv. Prov. Agric. di Foggia	IAGULLI ANTONIO	24241217462	EURI
1079	Reg. Puglia - Serv. Prov. Agric. di Foggia	IANNELLI PAOLO	24241494020	EURI
1080	Reg. Puglia - Serv. Prov. Agric. di Foggia	IANNINI GIULIO	24241071752	EURI
1081	Reg. Puglia - Serv. Prov. Agric. di Bari	IASIUOLO PALMA	24241198621	EURI
1082	Reg. Puglia - Serv. Prov. Agric. di Taranto	IAVERNARO ANNAMARIA	24240268664	EURI
1083	Reg. Puglia - Serv. Prov. Agric. di Taranto	IAZZI TERESA LUCIA	24241265396	EURI
1084	Reg. Puglia - Serv. Prov. Agric. di Bari	IL CASALE DELLA NATURA SRL SOCIETA' AGRICOLA	24241331842	EURI
1085	Reg. Puglia - Serv. Prov. Agric. di Bari	IMMOBILIARE DELLE MURGE SAS	24240489302	EURI
1086	Reg. Puglia - Serv. Prov. Agric. di Lecce	IMMOBILIARE SPADAVECCHIA DI RUSSO NICOLA SAS	24241111947	EURI
1087	Reg. Puglia - Sez. Foreste. Sede Prov di Taranto	IMPERATRICE VINCENZO	24241527316	EURI
1088	Reg. Puglia - Serv. Prov. Agric. di Bari	IMPERIALE ELISA	24241080266	EURI
1089	Reg. Puglia - Serv. Prov. Agric. di Foggia	IMPERIALE LUISA	24241685676	EURI
1090	Reg. Puglia - Serv. Prov. Agric. di Foggia	IMPERIALE MICHELINA	24241237882	EURI
1091	Reg. Puglia - Serv. Prov. Agric. di Brindisi	INCANTALUPI SOCIETA' AGRICOLA A RESPONSABILITA LIM SEMP.	24241783141	EURI
1092	Reg. Puglia - Serv. Prov. Agric. di Bari	INCANTALUPO ROSARIA	24241030451	EURI
1093	Reg. Puglia - Serv. Prov. Agric. di Taranto	INDOVINA DOROTEA	24241516137	EURI
1094	Reg. Puglia - Serv. Prov. Agric. di Bari	INFESTANTE SOCIETA' AGRICOLA IN ACCOMANDITA SEMPLICE DI FRANCESCO GIANNINI	24241162262	EURI
1095	Reg. Puglia - Serv. Prov. Agric. di Foggia	INGEGNO BARTOLOMEO	24241469477	EURI
1096	Reg. Puglia - Serv. Prov. Agric. di Foggia	INGLESE ANTONIO	24241213750	EURI
1097	Reg. Puglia - Serv. Prov. Agric. di Foggia	INGLESE PASQUALE	24241213776	EURI
1098	Reg. Puglia - Serv. Prov. Agric. di Lecce	INGROSSO PAOLINO	24241407733	EURI

1099	Reg. Puglia - Serv. Prov. Agric. di Lecce	INGUSCIO TOMMASO COSIMO	24241178037	EURI
1100	Reg. Puglia - Serv. Prov. Agric. di Foggia	IOCOLO MATTEO	24241104090	EURI
1101	Reg. Puglia - Serv. Prov. Agric. di Bari	ISIGRAPES SOCIETA' SEMPLICE AGRICOLA DI LITURRI M. & C.	24241454404	EURI
1102	Reg. Puglia - Serv. Prov. Agric. di Bari	ITALIANO GLENDA	24240903385	EURI
1103	Reg. Puglia - Serv. Prov. Agric. di Foggia	IUSO DOMENICO	24241424399	EURI
1104	Reg. Puglia - Serv. Prov. Agric. di Foggia	IUSO FARM - SOCIETA' COOPERATIVA AGRICOL A	24241383884	EURI
1105	Reg. Puglia - Serv. Prov. Agric. di Foggia	IUSO SALVATORE	24241443472	EURI
1106	Reg. Puglia - Serv. Prov. Agric. di Foggia	IZZI ROSA	24240780387	EURI
1107	Reg. Puglia - Serv. Prov. Agric. di Foggia	KRUTKO YANA	24241002138	EURI
1108	Reg. Puglia - Serv. Prov. Agric. di Taranto	KUKIELKA MAGDALENA MATYLDA	24241452473	EURI
1109	Reg. Puglia - Serv. Prov. Agric. di Foggia	LA CROCE NICOLA	24241044940	EURI
1110	Reg. Puglia - Serv. Prov. Agric. di Foggia	LA ECO SOCIETA' AGRICOLA S.R.L.	24240977561	EURI
1111	Reg. Puglia - Serv. Prov. Agric. di Taranto	LA FORESTA S.R.L. - SOCIETA' AGRICOLA	24241466747	EURI
1112	Reg. Puglia - Serv. Prov. Agric. di Bari	LA FORGIA MARINO	24241221019	EURI
1113	Reg. Puglia - Serv. Prov. Agric. di Bari	LA MANDORLIERA S.S.	24241275304	EURI
1114	Reg. Puglia - Serv. Prov. Agric. di Foggia	LA PORTA GIUSEPPE GIROLAMO PIO	24241463116	EURI
1115	Reg. Puglia - Serv. Prov. Agric. di Foggia	LA PORTA ORNELLA ANNA LIDIA	24241462464	EURI
1116	Reg. Puglia - Serv. Prov. Agric. di Foggia	LA SALANDRA FRANCESCO	24241192178	EURI
1117	Reg. Puglia - Serv. Prov. Agric. di Foggia	LA TORRE MARIA	24241499730	EURI
1118	Reg. Puglia - Serv. Prov. Agric. di Foggia	LA TORRE MATTEO	24241213818	EURI
1119	Reg. Puglia - Serv. Prov. Agric. di Bari	LABALESTRA ANNA	24241081645	EURI
1120	Reg. Puglia - Serv. Prov. Agric. di Bari	LABARILE VITO	24240592139	EURI
1121	Reg. Puglia - Serv. Prov. Agric. di Bari	LABORANTE TERESA	24240180877	EURI
1122	Reg. Puglia - Serv. Prov. Agric. di Foggia	LABROCA ANNARITA	24241010529	EURI
1123	Reg. Puglia - Serv. Prov. Agric. di Taranto	LACALAMITA ROSA	24241391168	EURI
1124	Reg. Puglia - Serv. Prov. Agric. di Bari	LACASSIA ROSANNA	24240806430	EURI
1125	Reg. Puglia - Serv. Prov. Agric. di Bari	LACATENA MICAELA	24241358431	EURI
1126	Reg. Puglia - Serv. Prov. Agric. di Foggia	LACERENZA DOMENICO	24241453372	EURI
1127	Reg. Puglia - Serv. Prov. Agric. di Foggia	LACERENZA LUIGI	24241213883	EURI
1128	Reg. Puglia - Serv. Prov. Agric. di Foggia	LADOGANA DANIELA	24241263417	EURI
1129	Reg. Puglia - Serv. Prov. Agric. di Foggia	LADOGANA FRANCO	24241265222	EURI
1130	Reg. Puglia - Serv. Prov. Agric. di Foggia	LADY NATURE SOCIETA' CONSORTILE AGRICOLA S.R.L.	24241499888	EURI
1131	Reg. Puglia - Serv. Prov. Agric. di Bari	LAERA ANGELA	24241201565	EURI
1132	Reg. Puglia - Serv. Prov. Agric. di Bari	LAERA LORENZO	24241177419	EURI
1133	Reg. Puglia - Serv. Prov. Agric. di Bari	LAFABIANA GIUSEPPE	24241094416	EURI
1134	Reg. Puglia - Serv. Prov. Agric. di Bari	LAFABIANA NUNZIA	24241252030	EURI
1135	Reg. Puglia - Serv. Prov. Agric. di Bari	LAFABIANA SALVATORE	24241401991	EURI
1136	Reg. Puglia - Serv. Prov. Agric. di Bari	LAFORGIA PIERDONATO	24240818203	EURI
1137	Reg. Puglia - Serv. Prov. Agric. di Taranto	LAGHEZZA FRANCESCA	24241432475	EURI
1138	Reg. Puglia - Serv. Prov. Agric. di Bari	LAGRAVINESE GIANVITO	24241217918	EURI
1139	Reg. Puglia - Serv. Prov. Agric. di Bari	LAGRECA ANGELA LILIANA	24240417683	EURI
1140	Reg. Puglia - Serv. Prov. Agric. di Bari	LAGRECA ONOFRIO	24241137405	EURI
1141	Reg. Puglia - Serv. Prov. Agric. di Bari	LAMA' S THEM SOCIETA' SEMPLICE	24241203165	EURI
1142	Reg. Puglia - Serv. Prov. Agric. di Bari	LAMBERTAZZI NICOLA	24241031590	EURI

1143	Reg. Puglia - Serv. Prov. Agric. di Bari	LANCELLOTTI VINCENZA	24241167147	EURI
1144	Reg. Puglia - Serv. Prov. Agric. di Taranto	LANZO ADALGISA	24241083054	EURI
1145	Reg. Puglia - Serv. Prov. Agric. di Taranto	LANZO COSIMO	24241130962	EURI
1146	Reg. Puglia - Serv. Prov. Agric. di Taranto	LANZO MARIA PIA	24241075738	EURI
1147	Reg. Puglia - Serv. Prov. Agric. di Bari	LANZOLLA BARTOLOMEO	24241219179	EURI
1148	Reg. Puglia - Serv. Prov. Agric. di Foggia	LAPACE MARIA CARMELA	24241318617	EURI
1149	Reg. Puglia - Serv. Prov. Agric. di Bari	LAPADULA GIUSEPPE	24240788539	EURI
1150	Reg. Puglia - Serv. Prov. Agric. di Bari	LAPENNA TOMMASO	24241144542	EURI
1151	Reg. Puglia - Serv. Prov. Agric. di Foggia	LAPORTA MICHELE	24241481001	EURI
1152	Reg. Puglia - Serv. Prov. Agric. di Foggia	LAPORTA RUGGIERO	24241469535	EURI
1153	Reg. Puglia - Serv. Prov. Agric. di Bari	LAQUALE GIULIO VITO	24241317676	EURI
1154	Reg. Puglia - Serv. Prov. Agric. di Bari	LARATO MICHELE	24241300425	EURI
1155	Reg. Puglia - Serv. Prov. Agric. di Taranto	LATERZA ANTONIO	24241457282	EURI
1156	Reg. Puglia - Serv. Prov. Agric. di Taranto	LATERZA DOMENICO PATRIZIO	24241136241	EURI
1157	Reg. Puglia - Serv. Prov. Agric. di Bari	LATERZA MARIA	24240640854	EURI
1158	Reg. Puglia - Serv. Prov. Agric. di Taranto	LATERZA ROSSELLA	24241136050	EURI
1159	Reg. Puglia - Serv. Prov. Agric. di Bari	LATORRE NICOLA	24241304047	EURI
1160	Reg. Puglia - Serv. Prov. Agric. di Foggia	LATORRE PAOLO	24240894709	EURI
1161	Reg. Puglia - Serv. Prov. Agric. di Bari	LATORRE ROCCO	24241372960	EURI
1162	Reg. Puglia - Serv. Prov. Agric. di Bari	LATORRE VINCENZO	24241205533	EURI
1163	Reg. Puglia - Serv. Prov. Agric. di Bari	LAURIERO ALBERTO	24240716498	EURI
1164	Reg. Puglia - Serv. Prov. Agric. di Foggia	LAURIOLA RAFFAELE	24241483692	EURI
1165	Reg. Puglia - Serv. Prov. Agric. di Bari	LAVISTA DOMENICO	24240724195	EURI
1166	Reg. Puglia - Serv. Prov. Agric. di Bari	LAVISTA DOMENICO	24240985184	EURI
1167	Reg. Puglia - Serv. Prov. Agric. di Taranto	LE 2 GAUDELLE SOCIETA' AGRICOLA SRL	24240913731	EURI
1168	Reg. Puglia - Serv. Prov. Agric. di Lecce	LEANZA SALVATORE	24241491547	EURI
1169	Reg. Puglia - Serv. Prov. Agric. di Bari	LEBLE' SOCIETA' AGRICOLA SEMPLICE	24240999466	EURI
1170	Reg. Puglia - Serv. Prov. Agric. di Taranto	LECCE CARMELA	24241169101	EURI
1171	Reg. Puglia - Serv. Prov. Agric. di Taranto	LECCESE GIUSEPPE ROMOLO	24241321561	EURI
1172	Reg. Puglia - Serv. Prov. Agric. di Bari	LELLA DOMENICO	24241127638	EURI
1173	Reg. Puglia - Serv. Prov. Agric. di Bari	LELLA PIETRO	24240949107	EURI
1174	Reg. Puglia - Serv. Prov. Agric. di Foggia	LEMBO GIUSEPPE	24241496793	EURI
1175	Reg. Puglia - Serv. Prov. Agric. di Taranto	LENTI MASSIMO	24241319508	EURI
1176	Reg. Puglia - Serv. Prov. Agric. di Taranto	LENTI VINCENZO	24241318682	EURI
1177	Reg. Puglia - Serv. Prov. Agric. di Taranto	LENTI VITO	24241317577	EURI
1178	Reg. Puglia - Serv. Prov. Agric. di Brindisi	LEO COSIMA	24241343623	EURI
1179	Reg. Puglia - Serv. Prov. Agric. di Lecce	LEO GIACOMO	24241208792	EURI
1180	Reg. Puglia - Serv. Prov. Agric. di Taranto	LEOGRANDE GAETANO	24240481150	EURI
1181	Reg. Puglia - Serv. Prov. Agric. di Taranto	LEOGRANDE MARIA VINCENZA	24241359611	EURI
1182	Reg. Puglia - Serv. Prov. Agric. di Foggia	LEONE ALESSANDRA	24241203934	EURI
1183	Reg. Puglia - Serv. Prov. Agric. di Bari	LEONE GIANCARLO	24241297837	EURI
1184	Reg. Puglia - Serv. Prov. Agric. di Foggia	LEONE GIUSEPPE	24241206796	EURI
1185	Reg. Puglia - Serv. Prov. Agric. di Bari	LEONE GIUSEPPE	24241409119	EURI
1186	Reg. Puglia - Serv. Prov. Agric. di Foggia	LEONE LUIGI	24241362045	EURI

1187	Reg. Puglia - Serv. Prov. Agric. di Foggia	LEONE MICHELE	24241362540	EURI
1188	Reg. Puglia - Serv. Prov. Agric. di Foggia	LEONE VERONICA	24241362888	EURI
1189	Reg. Puglia - Serv. Prov. Agric. di Bari	LEROSI AGROBIOTEC DI MINOIA LEONE & C. S.S. AGRICOLA	24241218569	EURI
1190	Reg. Puglia - Serv. Prov. Agric. di Lecce	LEUZZI GENNARO	24241102847	EURI
1191	Reg. Puglia - Serv. Prov. Agric. di Bari	LEVA GIOVANNI	24241123959	EURI
1192	Reg. Puglia - Serv. Prov. Agric. di Lecce	LI QUARTI SOC. AGR. A R.L.S.	24241283761	EURI
1193	Reg. Puglia - Serv. Prov. Agric. di Bari	LIANTONIO AGATA	24241419951	EURI
1194	Reg. Puglia - Serv. Prov. Agric. di Brindisi	LIBERACE BENEDETTA	24241411537	EURI
1195	Reg. Puglia - Serv. Prov. Agric. di Lecce	LICASTRO SCARDINO ANNAPAOLA	24241320050	EURI
1196	Reg. Puglia - Serv. Prov. Agric. di Lecce	LICASTRO SCARDINO RAFFAELE	24241126523	EURI
1197	Reg. Puglia - Serv. Prov. Agric. di Brindisi	LIGORIO ANNA MARIA	24241162015	EURI
1198	Reg. Puglia - Serv. Prov. Agric. di Taranto	LILLO GIUSEPPE	24241480144	EURI
1199	Reg. Puglia - Serv. Prov. Agric. di Bari	LIMUS SOCIETA' AGRICOLA SRLS	24241536648	EURI
1200	Reg. Puglia - Serv. Prov. Agric. di Bari	LIONETTI MICHELE	24240911461	EURI
1201	Reg. Puglia - Serv. Prov. Agric. di Taranto	LIPPOLIS BEATRICE	24241353820	EURI
1202	Reg. Puglia - Serv. Prov. Agric. di Taranto	LIPPOLIS LORENZO	24241392661	EURI
1203	Reg. Puglia - Serv. Prov. Agric. di Bari	LIPPOLIS MARTUCCI GIUSEPPE	24240874081	EURI
1204	Reg. Puglia - Serv. Prov. Agric. di Bari	LISENO FRANCESCO	24241257443	EURI
1205	Reg. Puglia - Serv. Prov. Agric. di Bari	LISENO VITO LUIGI	24240599142	EURI
1206	Reg. Puglia - Serv. Prov. Agric. di Foggia	LISI CARMELA	24241289495	EURI
1207	Reg. Puglia - Serv. Prov. Agric. di Brindisi	LISI CRISTIANO	24241264480	EURI
1208	Reg. Puglia - Serv. Prov. Agric. di Foggia	LISI FRANCESCO	24241447895	EURI
1209	Reg. Puglia - Serv. Prov. Agric. di Foggia	LISI GERARDO	24241234046	EURI
1210	Reg. Puglia - Serv. Prov. Agric. di Foggia	LISI SALVATORE	24241455286	EURI
1211	Reg. Puglia - Serv. Prov. Agric. di Bari	LISO STEFANO DOMENICO	24241094861	EURI
1212	Reg. Puglia - Serv. Prov. Agric. di Bari	LITURRI MARTINO	24241452291	EURI
1213	Reg. Puglia - Serv. Prov. Agric. di Bari	LIUZZI FILOMENA	24241298652	EURI
1214	Reg. Puglia - Serv. Prov. Agric. di Foggia	LIUZZI VINCENZO ANTONIO	24241384874	EURI
1215	Reg. Puglia - Serv. Prov. Agric. di Foggia	LIVRERIO BISCEGLIA MARIA CRISTINA	24241028323	EURI
1216	Reg. Puglia - Serv. Prov. Agric. di Foggia	LLS SRLS	24241353713	EURI
1217	Reg. Puglia - Serv. Prov. Agric. di Bari	LOBASCIO VINCENZO	24240669713	EURI
1218	Reg. Puglia - Serv. Prov. Agric. di Bari	LOCONSOLE MARIO	24240806828	EURI
1219	Reg. Puglia - Serv. Prov. Agric. di Bari	LOGLISCI MATTEO	24240762419	EURI
1220	Reg. Puglia - Serv. Prov. Agric. di Bari	LOGLISCI SAVERIO	24241091628	EURI
1221	Reg. Puglia - Serv. Prov. Agric. di Brindisi	LOIACONO CANDIDA	24241473750	EURI
1222	Reg. Puglia - Serv. Prov. Agric. di Bari	LOIOLA ORIANA	24241204759	EURI
1223	Reg. Puglia - Serv. Prov. Agric. di Bari	LOIUDICE GIANLUCA	24241269976	EURI
1224	Reg. Puglia - Serv. Prov. Agric. di Bari	LOIUDICE S.S.SOCIETA AGRICOLA	24241137330	EURI
1225	Reg. Puglia - Serv. Prov. Agric. di Bari	LOIUDICE-COLONNA MARIA	24241310796	EURI
1226	Reg. Puglia - Serv. Prov. Agric. di Foggia	LOIZZO FRANCESCO	24241301621	EURI
1227	Reg. Puglia - Serv. Prov. Agric. di Bari	LOIZZO LAVINIA	24241184381	EURI
1228	Reg. Puglia - Serv. Prov. Agric. di Bari	LOIZZO LORENZO	24241184886	EURI
1229	Reg. Puglia - Serv. Prov. Agric. di Bari	LOIZZO TOMMASO	24240973776	EURI
1230	Reg. Puglia - Serv. Prov. Agric. di Taranto	LOMAGISTRO GIUSEPPE	24241400464	EURI

1231	Reg. Puglia - Serv. Prov. Agric. di Foggia	LOMBARDI GIANLUCA	24241079219	EURI
1232	Reg. Puglia - Serv. Prov. Agric. di Bari	LOMBARDI GIUSEPPE	24241139682	EURI
1233	Reg. Puglia - Sez. Foreste. Sede Prov di Foggia	LOMBARDI MANUELA	24241390392	EURI
1234	Reg. Puglia - Serv. Prov. Agric. di Foggia	LOMBARDI MARIA GRAZIA	24241487347	EURI
1235	Reg. Puglia - Serv. Prov. Agric. di Bari	LOMONTE CARMELA	24241336676	EURI
1236	Reg. Puglia - Serv. Prov. Agric. di Taranto	LOMUNNO GRAZIA	24241114891	EURI
1237	Reg. Puglia - Serv. Prov. Agric. di Foggia	LONGO ALBERTO	24241110147	EURI
1238	Reg. Puglia - Dip. Agric., Svil. Rur. ed Amb.	LONGO SAVERIO	24241480813	EURI
1239	Reg. Puglia - Serv. Prov. Agric. di Bari	LOPANE CARLO MARCO	24241089960	EURI
1240	Reg. Puglia - Serv. Prov. Agric. di Bari	LOPANE ERASMO	24241422971	EURI
1241	Reg. Puglia - Serv. Prov. Agric. di Bari	LOPANE FRANCESCO	24241220037	EURI
1242	Reg. Puglia - Serv. Prov. Agric. di Bari	LOPANE LORENZO	24241269224	EURI
1243	Reg. Puglia - Serv. Prov. Agric. di Bari	LOPANE NICOLA	24241460542	EURI
1244	Reg. Puglia - Serv. Prov. Agric. di Bari	LOPANE ROBERTO SANTE	24241376508	EURI
1245	Reg. Puglia - Serv. Prov. Agric. di Bari	LOPETUSO MARIAGRAZIA	24240932624	EURI
1246	Reg. Puglia - Serv. Prov. Agric. di Bari	LOPORCARO GIOVANNI	24240931295	EURI
1247	Reg. Puglia - Serv. Prov. Agric. di Taranto	LORIZIO GIOVANNI	24241112846	EURI
1248	Reg. Puglia - Serv. Prov. Agric. di Bari	LORUSSO ANTONIO	24241144336	EURI
1249	Reg. Puglia - Serv. Prov. Agric. di Bari	LORUSSO LUIGI	24241138056	EURI
1250	Reg. Puglia - Serv. Prov. Agric. di Bari	LORUSSO MICHELE	24241166321	EURI
1251	Reg. Puglia - Serv. Prov. Agric. di Brindisi	LORUSSO PASQUALE	24241378389	EURI
1252	Reg. Puglia - Serv. Prov. Agric. di Bari	LORUSSO VINCENZO	24241338870	EURI
1253	Reg. Puglia - Serv. Prov. Agric. di Foggia	LOSITO GIOVANNI	24240975151	EURI
1254	Reg. Puglia - Serv. Prov. Agric. di Foggia	LOSITO LEONARDO	24240974915	EURI
1255	Reg. Puglia - Serv. Prov. Agric. di Bari	LOSURDO ANNA	24241064591	EURI
1256	Reg. Puglia - Serv. Prov. Agric. di Bari	LOVAGLIO FRANCESCO	24241339183	EURI
1257	Reg. Puglia - Serv. Prov. Agric. di Bari	LOVERRE GIOVANNI	24240569699	EURI
1258	Reg. Puglia - Serv. Prov. Agric. di Foggia	LOVINO GRAZIANO	24241023985	EURI
1259	Reg. Puglia - Serv. Prov. Agric. di Foggia	LOVINO ROCCO	24241023092	EURI
1260	Reg. Puglia - Serv. Prov. Agric. di Bari	LOZITO MICHELE	24240951004	EURI
1261	Reg. Puglia - Serv. Prov. Agric. di Bari	LOZITO VINCENZO	24240419895	EURI
1262	Reg. Puglia - Serv. Prov. Agric. di Foggia	LUBES GIOVANNI	24240996157	EURI
1263	Reg. Puglia - Serv. Prov. Agric. di Foggia	LUCERA ANNALISA	24241446475	EURI
1264	Reg. Puglia - Serv. Prov. Agric. di Foggia	LUCIANI DONATO FERNANDO ANGELO	24241439454	EURI
1265	Reg. Puglia - Serv. Prov. Agric. di Lecce	LUPERTO ANNA FILOMENA	24241211952	EURI
1266	Reg. Puglia - Serv. Prov. Agric. di Taranto	LUPO MARCO	24241168830	EURI
1267	Reg. Puglia - Serv. Prov. Agric. di Bari	LUSITO GABRIELE	24241099985	EURI
1268	Reg. Puglia - Serv. Prov. Agric. di Taranto	LUXE S.R.L.	24241022037	EURI
1269	Reg. Puglia - Serv. Prov. Agric. di Bari	MACCHIA VITO GIACOMO	24240939918	EURI
1270	Reg. Puglia - Serv. Prov. Agric. di Foggia	MACCHIAROLA DOMENICO	24241435973	EURI
1271	Reg. Puglia - Serv. Prov. Agric. di Foggia	MADONNA INCORONATA SOCIETA SEMPLICE	24241079599	EURI
1272	Reg. Puglia - Serv. Prov. Agric. di Foggia	MADRETERRAPROJECT SOCIETA' AGRICOLA A RESPONSABILITA' LIMITATA'	24241324144	EURI
1273	Reg. Puglia - Serv. Prov. Agric. di Foggia	MAFFIA RIPALTA	24241457910	EURI
1274	Reg. Puglia - Serv. Prov. Agric. di Foggia	MAGALDI ANGELO	24241265735	EURI

1275	Reg. Puglia - Serv. Prov. Agric. di Bari	MAGGIULLI SALVATORE	24240303115	EURI
1276	Reg. Puglia - Serv. Prov. Agric. di Foggia	MAGNATI LINO SAMUELE	24241455070	EURI
1277	Reg. Puglia - Serv. Prov. Agric. di Brindisi	MAGNO GIUSEPPE	24241035112	EURI
1278	Reg. Puglia - Serv. Prov. Agric. di Bari	MAGRONE PAOLO	24240884056	EURI
1279	Reg. Puglia - Serv. Prov. Agric. di Lecce	MAIORANO FRANCESCA	24240943357	EURI
1280	Reg. Puglia - Serv. Prov. Agric. di Lecce	MALATESTA ATTILIO	24241070812	EURI
1281	Reg. Puglia - Serv. Prov. Agric. di Bari	MALERBA LUIGIA	24240645127	EURI
1282	Reg. Puglia - Serv. Prov. Agric. di Bari	MALERBA MARIA NUNZIA	24240330761	EURI
1283	Reg. Puglia - Serv. Prov. Agric. di Bari	MALERBA TOMMASO	24241087584	EURI
1284	Reg. Puglia - Serv. Prov. Agric. di Foggia	MALIZIA LUIGI	24241307727	EURI
1285	Reg. Puglia - Serv. Prov. Agric. di Bari	MALLARDI ANNA	24240712547	EURI
1286	Reg. Puglia - Serv. Prov. Agric. di Foggia	MALLARDI ANTONIO	24240739029	EURI
1287	Reg. Puglia - Serv. Prov. Agric. di Bari	MALLARDI GIANDOMENICO	24240551200	EURI
1288	Reg. Puglia - Serv. Prov. Agric. di Bari	MALLARDI ROCCO	24240843177	EURI
1289	Reg. Puglia - Serv. Prov. Agric. di Brindisi	MANCHISI MANUEL	24240590091	EURI
1290	Reg. Puglia - Serv. Prov. Agric. di Foggia	MANCINO CARMELA	24240804500	EURI
1291	Reg. Puglia - Serv. Prov. Agric. di Foggia	MANCINO LUCIANO BIAGIO	24241247071	EURI
1292	Reg. Puglia - Serv. Prov. Agric. di Bari	MANCINO NICOLA LUIGI VITO	24240913251	EURI
1293	Reg. Puglia - Serv. Prov. Agric. di Lecce	MANCO MARCELLO	24241003102	EURI
1294	Reg. Puglia - Serv. Prov. Agric. di Foggia	MANDUANO MATTEO	24241032952	EURI
1295	Reg. Puglia - Serv. Prov. Agric. di Bari	MANGANO MICHELE	24240852152	EURI
1296	Reg. Puglia - Serv. Prov. Agric. di Foggia	MANGIACOTTI GIOVANNA	24241451327	EURI
1297	Reg. Puglia - Serv. Prov. Agric. di Foggia	MANGIACOTTI ROSANNA	24241425644	EURI
1298	Reg. Puglia - Serv. Prov. Agric. di Bari	MANGIALARDO ORONZO	24241284793	EURI
1299	Reg. Puglia - Serv. Prov. Agric. di Bari	MANGINI ANNA RITA	24240660084	EURI
1300	Reg. Puglia - Dip. Agric., Svil. Rur. ed Amb.	MANGIONE ANNA	24240968362	EURI
1301	Reg. Puglia - Serv. Prov. Agric. di Bari	MANGRANI SOCIETA AGRICOLA A RESPONSABILITA LIMITATA	24241170901	EURI
1302	Reg. Puglia - Serv. Prov. Agric. di Bari	MANICONE GIUSEPPE	24241146893	EURI
1303	Reg. Puglia - Serv. Prov. Agric. di Bari	MANIDITERRA SOCIETA' SEMPLICE AGRICOLA	24241493295	EURI
1304	Reg. Puglia - Serv. Prov. Agric. di Foggia	MANSERRA NICOLA	24241396639	EURI
1305	Reg. Puglia - Serv. Prov. Agric. di Bari	MANSUETO ANNA	24241216316	EURI
1306	Reg. Puglia - Serv. Prov. Agric. di Taranto	MANSUETO CARMELO	24241446889	EURI
1307	Reg. Puglia - Serv. Prov. Agric. di Bari	MANSUETO MICHELE	24241452606	EURI
1308	Reg. Puglia - Serv. Prov. Agric. di Taranto	MANSUETO PASQUALE	24241527324	EURI
1309	Reg. Puglia - Serv. Prov. Agric. di Taranto	MARAGLINO DOMENICO	24241233543	EURI
1310	Reg. Puglia - Serv. Prov. Agric. di Taranto	MARANGI MAURO	24240444554	EURI
1311	Reg. Puglia - Serv. Prov. Agric. di Bari	MARCARIO GIUSEPPE	24240481416	EURI
1312	Reg. Puglia - Serv. Prov. Agric. di Foggia	MARCHESANO FELICE	24241327865	EURI
1313	Reg. Puglia - Serv. Prov. Agric. di Bari	MARCHETTI ENZO	24241460229	EURI
1314	Reg. Puglia - Serv. Prov. Agric. di Bari	MARCHETTI GIOVANNI	24241136803	EURI
1315	Reg. Puglia - Serv. Prov. Agric. di Bari	MARCHETTI LUIGI	24241269901	EURI
1316	Reg. Puglia - Serv. Prov. Agric. di Taranto	MARCUCCI ROSA	24241328608	EURI
1317	Reg. Puglia - Serv. Prov. Agric. di Lecce	MARIANO COSIMO	24241174747	EURI
1318	Reg. Puglia - Serv. Prov. Agric. di Bari	MARINACCI SABINO	24240909572	EURI

1319	Reg. Puglia - Serv. Prov. Agric. di Bari	MARINELLI GIUSEPPE	24240646570	EURI
1320	Reg. Puglia - Serv. Prov. Agric. di Bari	MARINELLI GIUSEPPE	24241246180	EURI
1321	Reg. Puglia - Serv. Prov. Agric. di Foggia	MARINI GENNARINO	24241460500	EURI
1322	Reg. Puglia - Serv. Prov. Agric. di Foggia	MARINI MARIO ANTONELLO	24241315530	EURI
1323	Reg. Puglia - Serv. Prov. Agric. di Bari	MARMONTELLI GIOVANNA	24240849539	EURI
1324	Reg. Puglia - Serv. Prov. Agric. di Bari	MARRONE NICOLO'	24241437656	EURI
1325	Reg. Puglia - Serv. Prov. Agric. di Bari	MARRULLI SEBASTIANO	24241272111	EURI
1326	Reg. Puglia - Serv. Prov. Agric. di Lecce	MARSEGLIA MARIA GRAZIA	24241429059	EURI
1327	Reg. Puglia - Serv. Prov. Agric. di Lecce	MARSELLA VALENTINA	24241450345	EURI
1328	Reg. Puglia - Serv. Prov. Agric. di Lecce	MARTI MARTINO	24241456649	EURI
1329	Reg. Puglia - Serv. Prov. Agric. di Lecce	MARTI VINCENZO	24241456383	EURI
1330	Reg. Puglia - Serv. Prov. Agric. di Lecce	MARTINA MARTINA AGOSTINO	24241469386	EURI
1331	Reg. Puglia - Serv. Prov. Agric. di Foggia	MARTINO ALBERTO	24241179597	EURI
1332	Reg. Puglia - Serv. Prov. Agric. di Foggia	MARTINO GIULIANO	24241246149	EURI
1333	Reg. Puglia - Serv. Prov. Agric. di Brindisi	MARTUCCI ALESSANDRO ANTONIO ROCCO	24241311505	EURI
1334	Reg. Puglia - Serv. Prov. Agric. di Foggia	MARUOTTI LUIGI	24241501592	EURI
1335	Reg. Puglia - Serv. Prov. Agric. di Foggia	MARUOTTI TEODORO	24241293539	EURI
1336	Reg. Puglia - Serv. Prov. Agric. di Bari	MARVULLI FEDERICO	24240772855	EURI
1337	Reg. Puglia - Serv. Prov. Agric. di Brindisi	MARVULLI MARISA	24241199512	EURI
1338	Reg. Puglia - Serv. Prov. Agric. di Bari	MARZILIANO RAFFAELE	24240555763	EURI
1339	Reg. Puglia - Serv. Prov. Agric. di Lecce	MARZO CLAUDIA	24241290576	EURI
1340	Reg. Puglia - Serv. Prov. Agric. di Taranto	MARZULLO ANNA	24241167055	EURI
1341	Reg. Puglia - Serv. Prov. Agric. di Foggia	MASCOLO ANTONIO	24241438365	EURI
1342	Reg. Puglia - Serv. Prov. Agric. di Foggia	MASELLI ENZO	24241332014	EURI
1343	Reg. Puglia - Serv. Prov. Agric. di Bari	MASELLI GIUSEPPE	24241033869	EURI
1344	Reg. Puglia - Serv. Prov. Agric. di Bari	MASELLIS DONATO	24241098441	EURI
1345	Reg. Puglia - Serv. Prov. Agric. di Bari	MASI FRANCESCO COSIMO	24240325142	EURI
1346	Reg. Puglia - Serv. Prov. Agric. di Bari	MASIELLO ROCCO	24240115881	EURI
1347	Reg. Puglia - Serv. Prov. Agric. di Bari	MASSARO FRANCESCO	24240256719	EURI
1348	Reg. Puglia - Serv. Prov. Agric. di Foggia	MASSARO GIOVANNI	24241002476	EURI
1349	Reg. Puglia - Serv. Prov. Agric. di Foggia	MASSELLI DOMENICO	24241037852	EURI
1350	Reg. Puglia - Serv. Prov. Agric. di Bari	MASSERIA CHINUNNO SOC.AGR. R.L	24241130798	EURI
1351	Reg. Puglia - Serv. Prov. Agric. di Taranto	MASSERIA COLDIFUSO SOCIETA' AGRICOLA DI SCATIGNA LAURA & C. SOCIETA' IN ACCOMANDITA SEMPLICE IN FORMA ABBREVIATA	24241359991	EURI
1352	Reg. Puglia - Serv. Prov. Agric. di Taranto	MASSERIA COLOMBO S.A.S. DI SICILIANI B. & C. - SOCIETA' AGRICOLA	24241057793	EURI
1353	Reg. Puglia - Serv. Prov. Agric. di Bari	MASSERIA LE PIANELLE SOCIETA' AGRICOLA DI CISTERNINO ANTONELLA, GIUSEPPE E GIOVANNI S.N.C.	24241156934	EURI
1354	Reg. Puglia - Serv. Prov. Agric. di Foggia	MASSERIA NEL SOLE SOCIETA' AGRICOL A R.L.	24241107945	EURI
1355	Reg. Puglia - Serv. Prov. Agric. di Bari	MASSERIA OLIMPO SOCIETA SEMPLICE AGRICOLA	24241242973	EURI
1356	Reg. Puglia - Serv. Prov. Agric. di Bari	MASSERIA PINO SOCIETA' AGRICOLA SRL	24240894436	EURI
1357	Reg. Puglia - Serv. Prov. Agric. di Foggia	MASSERIA RESICATA DI BRANCIA DEI F.LLI DRAISCI	24241294024	EURI
1358	Reg. Puglia - Serv. Prov. Agric. di Bari	MASSERIA S.GIOVANNI S.R.L.	24240181206	EURI
1359	Reg. Puglia - Serv. Prov. Agric. di Foggia	MASTASI SILVANA	24241183995	EURI
1360	Reg. Puglia - Serv. Prov. Agric. di Foggia	MASTROBIOSERRE SRLS SOCIETA' AGRICOLA	24241443001	EURI
1361	Reg. Puglia - Serv. Prov. Agric. di Foggia	MASTROMAURO FRANCESCO	24241448380	EURI
1362	Reg. Puglia - Serv. Prov. Agric. di Taranto	MASTRONARDI GIOVANNI	24241529114	EURI

1363	Reg. Puglia - Serv. Prov. Agric. di Bari	MASTRONARDI PAOLO	24240591321	EURI
1364	Reg. Puglia - Serv. Prov. Agric. di Foggia	MASTROPASQUA LAURA GRAZIA	24241207992	EURI
1365	Reg. Puglia - Serv. Prov. Agric. di Bari	MASTROSERIO MARIA ANTONIETTA	24241281187	EURI
1366	Reg. Puglia - Serv. Prov. Agric. di Taranto	MATARRESE PIETRO	24241340314	EURI
1367	Reg. Puglia - Serv. Prov. Agric. di Foggia	MATERA DOMENICO	24241378520	EURI
1368	Reg. Puglia - Serv. Prov. Agric. di Taranto	MATERA LUCA	24241446624	EURI
1369	Reg. Puglia - Serv. Prov. Agric. di Bari	MATERA MICHELE	24241422054	EURI
1370	Reg. Puglia - Serv. Prov. Agric. di Taranto	MATICHECCHIA CIRO	24240957902	EURI
1371	Reg. Puglia - Serv. Prov. Agric. di Foggia	MATRELLA GIOACCHINO	24240590158	EURI
1372	Reg. Puglia - Serv. Prov. Agric. di Bari	MATTEUCCI MICHELE	24241526284	EURI
1373	Reg. Puglia - Serv. Prov. Agric. di Bari	MATTIACE & C SOC SEM AGRICOLA	24240215152	EURI
1374	Reg. Puglia - Serv. Prov. Agric. di Foggia	MAURIELLO GIUSEPPE	24241266022	EURI
1375	Reg. Puglia - Serv. Prov. Agric. di Lecce	MAURO MAURA	24241253681	EURI
1376	Reg. Puglia - Serv. Prov. Agric. di Taranto	MAZZARRINO GIOVANNI	24241421478	EURI
1377	Reg. Puglia - Serv. Prov. Agric. di Bari	MAZZONE SOCIETA' AGRICOLA S.A.S. DI LUCIANA DI TERLIZZI & C.	24241165562	EURI
1378	Reg. Puglia - Serv. Prov. Agric. di Lecce	MAZZOTTA LORENZO	24240820209	EURI
1379	Reg. Puglia - Serv. Prov. Agric. di Foggia	MEDINA LUIGI	24240635664	EURI
1380	Reg. Puglia - Serv. Prov. Agric. di Foggia	MEDUGNO GIUSEPPE	24241390483	EURI
1381	Reg. Puglia - Serv. Prov. Agric. di Lecce	MELCARNE GIOVANNI	24241292408	EURI
1382	Reg. Puglia - Serv. Prov. Agric. di Brindisi	MELE PATRIZIA	24240868661	EURI
1383	Reg. Puglia - Serv. Prov. Agric. di Lecce	MELE SERENA	24240739219	EURI
1384	Reg. Puglia - Serv. Prov. Agric. di Foggia	MELILLO MICHELE	24241229673	EURI
1385	Reg. Puglia - Serv. Prov. Agric. di Brindisi	MELPIGNANO DONATELLA	24241130244	EURI
1386	Reg. Puglia - Serv. Prov. Agric. di Foggia	MENGA VINCENZO FRANCO	24241070697	EURI
1387	Reg. Puglia - Serv. Prov. Agric. di Bari	MERCADANTE GIUSEPPE	24240522854	EURI
1388	Reg. Puglia - Serv. Prov. Agric. di Foggia	MERCURI CARMINE	24241017342	EURI
1389	Reg. Puglia - Serv. Prov. Agric. di Foggia	MERCURI FILOMENA	24241467133	EURI
1390	Reg. Puglia - Serv. Prov. Agric. di Bari	MERCURIO ANGELA	24241145614	EURI
1391	Reg. Puglia - Serv. Prov. Agric. di Bari	MERCURIO FILIPPO	24240650432	EURI
1392	Reg. Puglia - Serv. Prov. Agric. di Bari	MERCURIO GIANPAOLO	24240659037	EURI
1393	Reg. Puglia - Serv. Prov. Agric. di Bari	MERCURIO PAOLO	24240374835	EURI
1394	Reg. Puglia - Serv. Prov. Agric. di Lecce	MERO ANTONIO	24241071208	EURI
1395	Reg. Puglia - Serv. Prov. Agric. di Bari	MERRA PIERLUIGI	24241139971	EURI
1396	Reg. Puglia - Serv. Prov. Agric. di Lecce	MESSER GESUALDO S.R.L. SOCIETA' AGRICOLA	24241305044	EURI
1397	Reg. Puglia - Serv. Prov. Agric. di Foggia	MESSINA GIANFRANCO	24241291814	EURI
1398	Reg. Puglia - Serv. Prov. Agric. di Bari	MEULI SAVERIO	24241387778	EURI
1399	Reg. Puglia - Serv. Prov. Agric. di Taranto	MIIM SOCIETA' AGRICOLA A RESPONSABILITA' LIMITATA	24241506393	EURI
1400	Reg. Puglia - Serv. Prov. Agric. di Bari	MILANO AGNESE	24241364579	EURI
1401	Reg. Puglia - Serv. Prov. Agric. di Bari	MILANO DIEGO	24240177956	EURI
1402	Reg. Puglia - Serv. Prov. Agric. di Bari	MILILLO ORONZO ANTONIO	24241233527	EURI
1403	Reg. Puglia - Serv. Prov. Agric. di Foggia	MILLONE PATRIZIA	24241332493	EURI
1404	Reg. Puglia - Serv. Prov. Agric. di Bari	MILO MILO GIOVANNI	24241118678	EURI
1405	Reg. Puglia - Serv. Prov. Agric. di Foggia	MINCHILLO VINCENZO	24241453331	EURI
1406	Reg. Puglia - Serv. Prov. Agric. di Taranto	MINEI ANGELO	24241385186	EURI

1407	Reg. Puglia - Serv. Prov. Agric. di Bari	MINENNA ANTONIO	24241098060	EURI
1408	Reg. Puglia - Serv. Prov. Agric. di Bari	MINENNA GIUSEPPE	24241205012	EURI
1409	Reg. Puglia - Serv. Prov. Agric. di Bari	MINENNA VINCENZO	24241224955	EURI
1410	Reg. Puglia - Serv. Prov. Agric. di Bari	MINERVA SOCIETA' AGRICOLA SEMPLICE	24241325455	EURI
1411	Reg. Puglia - Serv. Prov. Agric. di Foggia	MINERVINI PASQUALINA	24241008093	EURI
1412	Reg. Puglia - Serv. Prov. Agric. di Bari	MININNI ISABELLA	24240998104	EURI
1413	Reg. Puglia - Serv. Prov. Agric. di Lecce	MINOIA LAURA	24241146091	EURI
1414	Reg. Puglia - Serv. Prov. Agric. di Bari	MINOIA LUCA DOMENICO PIETRO	24241530245	EURI
1415	Reg. Puglia - Serv. Prov. Agric. di Bari	MINOIA LUIGI	24240881920	EURI
1416	Reg. Puglia - Serv. Prov. Agric. di Bari	MIRRA RICCARDO	24240239871	EURI
1417	Reg. Puglia - Serv. Prov. Agric. di Bari	MITAROTONDA ARCANGELO	24241212208	EURI
1418	Reg. Puglia - Serv. Prov. Agric. di Bari	MITAROTONDA GIUSEPPE	24240639831	EURI
1419	Reg. Puglia - Serv. Prov. Agric. di Bari	MITAROTONDA GIUSEPPE MASSIMINO	24241481837	EURI
1420	Reg. Puglia - Serv. Prov. Agric. di Foggia	MIUCCI NAZARIO	24241259225	EURI
1421	Reg. Puglia - Serv. Prov. Agric. di Foggia	MOBILIO ANTONIO	24241322312	EURI
1422	Reg. Puglia - Serv. Prov. Agric. di Bari	MODUGNO MARIAGRAZIA	24241277417	EURI
1423	Reg. Puglia - Serv. Prov. Agric. di Bari	MOFFA MARIA	24241276039	EURI
1424	Reg. Puglia - Serv. Prov. Agric. di Foggia	MONACO MICHELE	24240841858	EURI
1425	Reg. Puglia - Serv. Prov. Agric. di Bari	MONDELLI FRANCESCO	24241349356	EURI
1426	Reg. Puglia - Serv. Prov. Agric. di Brindisi	MONETTI PASQUALE PIETRO	24241535491	EURI
1427	Reg. Puglia - Serv. Prov. Agric. di Bari	MONGELLI FRANCESCO	24241063791	EURI
1428	Reg. Puglia - Serv. Prov. Agric. di Foggia	MONGIELLO MARIA ROMANA	24241027895	EURI
1429	Reg. Puglia - Serv. Prov. Agric. di Lecce	MONGIO' LUISA	24241368257	EURI
1430	Reg. Puglia - Serv. Prov. Agric. di Foggia	MONOPOLI CATERINA	24241192905	EURI
1431	Reg. Puglia - Serv. Prov. Agric. di Foggia	MONOPOLI MATTEO	24241314046	EURI
1432	Reg. Puglia - Serv. Prov. Agric. di Foggia	MONTAGANO CIRA VALENTINA	24241234434	EURI
1433	Reg. Puglia - Serv. Prov. Agric. di Foggia	MONTAGANO UMBERTO	24241325141	EURI
1434	Reg. Puglia - Serv. Prov. Agric. di Bari	MONTARULI LEONARDO	24240325027	EURI
1435	Reg. Puglia - Serv. Prov. Agric. di Bari	MONTE ANTONIO	24241225416	EURI
1436	Reg. Puglia - Serv. Prov. Agric. di Foggia	MONTELEONE LUCIANA	24241476019	EURI
1437	Reg. Puglia - Serv. Prov. Agric. di Bari	MONTEMURNO DOMENICO	24241293141	EURI
1438	Reg. Puglia - Serv. Prov. Agric. di Taranto	MONTEMURRO GIANLUCA IVAN	24240276220	EURI
1439	Reg. Puglia - Serv. Prov. Agric. di Bari	MORAGLIA & C. SOCIETA' SEMPLICE AGRICOLA	24240902262	EURI
1440	Reg. Puglia - Serv. Prov. Agric. di Bari	MORAGLIA GIOVANNI	24240902379	EURI
1441	Reg. Puglia - Serv. Prov. Agric. di Foggia	MORELLI PASQUALE	24241208636	EURI
1442	Reg. Puglia - Serv. Prov. Agric. di Foggia	MOREO VINCENZO	24241203926	EURI
1443	Reg. Puglia - Serv. Prov. Agric. di Brindisi	MORETTI ROSARIA	24240158691	EURI
1444	Reg. Puglia - Serv. Prov. Agric. di Foggia	MORRA FILOMENA	24240853820	EURI
1445	Reg. Puglia - Serv. Prov. Agric. di Bari	MOSSA GIOVANNI	24240951038	EURI
1446	Reg. Puglia - Serv. Prov. Agric. di Bari	MUNNO PIETRO	24241163823	EURI
1447	Reg. Puglia - Serv. Prov. Agric. di Bari	MUOLO GIUSEPPE	24241230077	EURI
1448	Reg. Puglia - Serv. Prov. Agric. di Bari	MURGIAGRI SOCIETA' AGRICOLA SEMPLICE	24241122175	EURI
1449	Reg. Puglia - Serv. Prov. Agric. di Brindisi	MUSA LEONARDO	24241337799	EURI
1450	Reg. Puglia - Serv. Prov. Agric. di Foggia	MUSCARELLA GIOVANNI	24241338391	EURI

1451	Reg. Puglia - Serv. Prov. Agric. di Bari	MUSCHITELLI SAVERIO	24241064252	EURI
1452	Reg. Puglia - Serv. Prov. Agric. di Bari	MUSCHITELLI VITO	24240622274	EURI
1453	Reg. Puglia - Serv. Prov. Agric. di Bari	MUSCI GIUSEPPE MARIA	24241400779	EURI
1454	Reg. Puglia - Serv. Prov. Agric. di Bari	MUSCO CERIACA	24241166776	EURI
1455	Reg. Puglia - Serv. Prov. Agric. di Bari	NACUCCHI NICOLA	24241040823	EURI
1456	Reg. Puglia - Serv. Prov. Agric. di Bari	NAPOLETANO GIUSEPPE	24240779181	EURI
1457	Reg. Puglia - Serv. Prov. Agric. di Foggia	NARDELLA GIOVANNI MARIO PIO	24241107184	EURI
1458	Reg. Puglia - Serv. Prov. Agric. di Foggia	NARDELLA MICHELE	24241107564	EURI
1459	Reg. Puglia - Serv. Prov. Agric. di Taranto	NARDELLI PIETRO ALESSIO	24240874420	EURI
1460	Reg. Puglia - Serv. Prov. Agric. di Foggia	NARGISO CARMELA	24241336908	EURI
1461	Reg. Puglia - Serv. Prov. Agric. di Foggia	NARGISO FELICE	24241324128	EURI
1462	Reg. Puglia - Serv. Prov. Agric. di Foggia	NARGISO NUNZIO	24241071240	EURI
1463	Reg. Puglia - Serv. Prov. Agric. di Bari	NASUTI VOLPE ALTOMARE	24241263110	EURI
1464	Reg. Puglia - Serv. Prov. Agric. di Foggia	NATALE BENVENUTO	24240835785	EURI
1465	Reg. Puglia - Serv. Prov. Agric. di Taranto	NATILE VINCENZO	24241093012	EURI
1466	Reg. Puglia - Serv. Prov. Agric. di Taranto	NATILE VITO	24241335819	EURI
1467	Reg. Puglia - Serv. Prov. Agric. di Taranto	NATURA VIS SOCIETA' SEMPLICE AGRICOLA	24241403682	EURI
1468	Reg. Puglia - Serv. Prov. Agric. di Bari	NATURBIO SOCIETA' AGRICOLA S.R.L.	24241458173	EURI
1469	Reg. Puglia - Serv. Prov. Agric. di Bari	NATUZZI ANGELA LILIANA	24240387126	EURI
1470	Reg. Puglia - Serv. Prov. Agric. di Taranto	NATUZZI LUCA	24240413781	EURI
1471	Reg. Puglia - Serv. Prov. Agric. di Bari	NATUZZI RAFFAELE	24241187657	EURI
1472	Reg. Puglia - Serv. Prov. Agric. di Bari	NATUZZI VITO SANTE	24240709097	EURI
1473	Reg. Puglia - Serv. Prov. Agric. di Taranto	NEGLIA PIETRO	24241527662	EURI
1474	Reg. Puglia - Serv. Prov. Agric. di Lecce	NEGRO VALIANI DANIELE	24241385889	EURI
1475	Reg. Puglia - Serv. Prov. Agric. di Taranto	NELLI CARMINE	24241256932	EURI
1476	Reg. Puglia - Serv. Prov. Agric. di Taranto	NELLI CLAUDIO	24241228246	EURI
1477	Reg. Puglia - Serv. Prov. Agric. di Taranto	NELLI PARIDE	24241257476	EURI
1478	Reg. Puglia - Serv. Prov. Agric. di Lecce	NEOELIOS AGRICOLA SOCIETA' A RESPONSABILITA' LIMITATA SEMPLIFICATA	24241362482	EURI
1479	Reg. Puglia - Serv. Prov. Agric. di Bari	NESTA GAETANO	24240955179	EURI
1480	Reg. Puglia - Serv. Prov. Agric. di Bari	NETTI GIOVANNI	24241356435	EURI
1481	Reg. Puglia - Serv. Prov. Agric. di Bari	NETTI STEFANO	24241321199	EURI
1482	Reg. Puglia - Serv. Prov. Agric. di Taranto	NETTIS FRANCESCO	24241347319	EURI
1483	Reg. Puglia - Serv. Prov. Agric. di Bari	NETTIS GIUSEPPE	24241347764	EURI
1484	Reg. Puglia - Serv. Prov. Agric. di Lecce	NEW OIL NEW LIFE COOPERATIVA AGRICOLA	24241186956	EURI
1485	Reg. Puglia - Serv. Prov. Agric. di Bari	NICO FRANCESCO SAVERIO	24241357151	EURI
1486	Reg. Puglia - Serv. Prov. Agric. di Bari	NICOLARDI GIANLUCA	24240190496	EURI
1487	Reg. Puglia - Serv. Prov. Agric. di Bari	NIGRO DOMENICO	24241257732	EURI
1488	Reg. Puglia - Serv. Prov. Agric. di Brindisi	NIGRO GIOVANNI	24241525880	EURI
1489	Reg. Puglia - Serv. Prov. Agric. di Taranto	NIGRO GIUSEPPE	24241322569	EURI
1490	Reg. Puglia - Serv. Prov. Agric. di Bari	NINIVAGGI FEDERICO	24241142942	EURI
1491	Reg. Puglia - Serv. Prov. Agric. di Bari	NITTI NICOLA	24241152099	EURI
1492	Reg. Puglia - Serv. Prov. Agric. di Bari	NITZ DOMENICA	24241311695	EURI
1493	Reg. Puglia - Serv. Prov. Agric. di Bari	NOCCO GIUSEPPE	24241316306	EURI
1494	Reg. Puglia - Serv. Prov. Agric. di Bari	NOCCO LEA	24241241959	EURI

1495	Reg. Puglia - Serv. Prov. Agric. di Foggia	NOTARANGELO MASSIMINA	24241272459	EURI
1496	Reg. Puglia - Serv. Prov. Agric. di Taranto	NOTARISTEFANO GIANFRANCO	24241047497	EURI
1497	Reg. Puglia - Serv. Prov. Agric. di Taranto	NOTARISTEFANO VINCENZO	24240533943	EURI
1498	Reg. Puglia - Serv. Prov. Agric. di Foggia	NOVAC NICOLETA AURA	24240694554	EURI
1499	Reg. Puglia - Serv. Prov. Agric. di Bari	NOVIELLO MADDALENA	24241270909	EURI
1500	Reg. Puglia - Serv. Prov. Agric. di Bari	NOVIELLO MICHELE	24240951889	EURI
1501	Reg. Puglia - Serv. Prov. Agric. di Bari	NUZZACO VINCENZO	24240714964	EURI
1502	Reg. Puglia - Serv. Prov. Agric. di Bari	NUZZI ROSA	24241172469	EURI
1503	Reg. Puglia - Serv. Prov. Agric. di Foggia	NUZZO SERAFINO	24240958678	EURI
1504	Reg. Puglia - Serv. Prov. Agric. di Bari	NUZZOLESE ANGELA	24241264456	EURI
1505	Reg. Puglia - Serv. Prov. Agric. di Bari	NUZZOLESE GEREMIA	24240716647	EURI
1506	Reg. Puglia - Serv. Prov. Agric. di Foggia	OBIETTIVO AGRICOLTURA S.S. AGRICOLA	24241470004	EURI
1507	Reg. Puglia - Serv. Prov. Agric. di Foggia	OCCHICONE ANNA	24241334564	EURI
1508	Reg. Puglia - Serv. Prov. Agric. di Foggia	OLEIFICIO CERICOLA EMILIA SOCIETA' AGRICOLA S.R.L.	24240627752	EURI
1509	Reg. Puglia - Serv. Prov. Agric. di Bari	OLIVA ANTONIO VITO GIUSEPPE	24241075654	EURI
1510	Reg. Puglia - Serv. Prov. Agric. di Brindisi	OLIVAGRI PALMISANO SOCIETA' COOPERATIVA	24241463660	EURI
1511	Reg. Puglia - Serv. Prov. Agric. di Bari	OLIVIERI MARIANNA	24241270552	EURI
1512	Reg. Puglia - Serv. Prov. Agric. di Brindisi	OR.TE.MA. S.R.L.	24241124783	EURI
1513	Reg. Puglia - Serv. Prov. Agric. di Bari	ORFINO ROSA	24241218163	EURI
1514	Reg. Puglia - Serv. Prov. Agric. di Taranto	ORGANIZZAZIONE MERIDIONALE COSTR.AB. SPA	24241004258	EURI
1515	Reg. Puglia - Serv. Prov. Agric. di Bari	ORIENTE DI LIUZZI A. & C. S.A.S. AGRICOLA	24241297886	EURI
1516	Reg. Puglia - Serv. Prov. Agric. di Foggia	ORLANDO ANTONIO	24241128925	EURI
1517	Reg. Puglia - Serv. Prov. Agric. di Foggia	ORLANDO ERNESTO	24241129964	EURI
1518	Reg. Puglia - Serv. Prov. Agric. di Foggia	ORLANDO FRANCESCO	24241126309	EURI
1519	Reg. Puglia - Serv. Prov. Agric. di Foggia	ORLANDO MARIASOCCORSA	24241130988	EURI
1520	Reg. Puglia - Serv. Prov. Agric. di Lecce	ORO VERDE SRL - SOCIETA' AGRICOLA	24241225002	EURI
1521	Reg. Puglia - Serv. Prov. Agric. di Bari	ORTOFRUTTA CANDELA SOCIETA' AGRICOLA A RESPONSABILITA' LIMITATA	24241522846	EURI
1522	Reg. Puglia - Serv. Prov. Agric. di Foggia	ORTOVOLANTE SOCIETA' COOPERATIVA SOCIALE SIGLABILE IN: COOPERATIVA SOCIALE ORTOVOLANTE	24241485267	EURI
1523	Reg. Puglia - Serv. Prov. Agric. di Foggia	ORTUSO DARIO	24240983353	EURI
1524	Reg. Puglia - Serv. Prov. Agric. di Taranto	OSTILLIO ANDREA	24241084946	EURI
1525	Reg. Puglia - Serv. Prov. Agric. di Taranto	OSTILLIO GIANLUCA	24241269505	EURI
1526	Reg. Puglia - Serv. Prov. Agric. di Bari	PACCIONE ELIZABETH	24240192740	EURI
1527	Reg. Puglia - Serv. Prov. Agric. di Foggia	PACE NICOLA	24241468875	EURI
1528	Reg. Puglia - Serv. Prov. Agric. di Foggia	PACILETTI GERARDA	24241203827	EURI
1529	Reg. Puglia - Serv. Prov. Agric. di Foggia	PADULA PAOLA	24241120252	EURI
1530	Reg. Puglia - Serv. Prov. Agric. di Bari	PAGANO GENNARO	24241148899	EURI
1531	Reg. Puglia - Serv. Prov. Agric. di Bari	PAGANO NICOLETTA	24241336452	EURI
1532	Reg. Puglia - Serv. Prov. Agric. di Bari	PAGANO PAOLO	24241196773	EURI
1533	Reg. Puglia - Serv. Prov. Agric. di Foggia	PAGLIARANI ANNA MARIA NANDA	24241214733	EURI
1534	Reg. Puglia - Serv. Prov. Agric. di Taranto	PAGLIARULO GIANNI CARLO	24241182500	EURI
1535	Reg. Puglia - Serv. Prov. Agric. di Taranto	PAGLIARULO MAURIZIO	24240120709	EURI
1536	Reg. Puglia - Serv. Prov. Agric. di Foggia	PAGNOTTI CLAUDIA	24241143122	EURI
1537	Reg. Puglia - Serv. Prov. Agric. di Bari	PAGONE NICOLA	24241367747	EURI
1538	Reg. Puglia - Serv. Prov. Agric. di Brindisi	PALADINI CHIARA	24240807453	EURI

1539	Reg. Puglia - Serv. Prov. Agric. di Lecce	PALANO FEDERICA	24241425230	EURI
1540	Reg. Puglia - Serv. Prov. Agric. di Bari	PALLADINO CARLO	24241469543	EURI
1541	Reg. Puglia - Serv. Prov. Agric. di Bari	PALLADINO FRANCESCO	24241472349	EURI
1542	Reg. Puglia - Serv. Prov. Agric. di Foggia	PALLADINO GIUSEPPINA	24241315860	EURI
1543	Reg. Puglia - Serv. Prov. Agric. di Bari	PALLADINO MARIA	24241453463	EURI
1544	Reg. Puglia - Serv. Prov. Agric. di Bari	PALLADINO ROSA	24241482470	EURI
1545	Reg. Puglia - Serv. Prov. Agric. di Foggia	PALLOZZI GIOVANNI	24241232131	EURI
1546	Reg. Puglia - Serv. Prov. Agric. di Foggia	PALMA PIERLUIGI	24241445246	EURI
1547	Reg. Puglia - Serv. Prov. Agric. di Lecce	PALMA VITO	24241783414	EURI
1548	Reg. Puglia - Serv. Prov. Agric. di Foggia	PALMIERI ARMANDO	24241356203	EURI
1549	Reg. Puglia - Serv. Prov. Agric. di Foggia	PALMIERI COSTANZO	24241487156	EURI
1550	Reg. Puglia - Serv. Prov. Agric. di Foggia	PALMIERI GIOVANNA	24241510650	EURI
1551	Reg. Puglia - Serv. Prov. Agric. di Bari	PALMIERI MICHELE	24241099126	EURI
1552	Reg. Puglia - Serv. Prov. Agric. di Foggia	PALMIERI VINCENZO	24241384262	EURI
1553	Reg. Puglia - Serv. Prov. Agric. di Bari	PALMIOTTO FRANCESCO	24240323865	EURI
1554	Reg. Puglia - Serv. Prov. Agric. di Bari	PALMISANO NATALE	24241268101	EURI
1555	Reg. Puglia - Serv. Prov. Agric. di Bari	PALOMBELLA ELISABETTA	24241215979	EURI
1556	Reg. Puglia - Serv. Prov. Agric. di Foggia	PALUMBO GIOVANNA	24241095983	EURI
1557	Reg. Puglia - Serv. Prov. Agric. di Bari	PALUMBO MICHELE GIUSEPPE	24241037308	EURI
1558	Reg. Puglia - Serv. Prov. Agric. di Foggia	PALUMBO MIRIAM	24240819664	EURI
1559	Reg. Puglia - Serv. Prov. Agric. di Bari	PANETTIERI VITO	24240817866	EURI
1560	Reg. Puglia - Serv. Prov. Agric. di Lecce	PANIGAS BRUNO	24241341064	EURI
1561	Reg. Puglia - Serv. Prov. Agric. di Foggia	PANUNZIO PIO ANTONIO	24241448059	EURI
1562	Reg. Puglia - Serv. Prov. Agric. di Bari	PAOLICCHIO ISABELLA	24241238898	EURI
1563	Reg. Puglia - Serv. Prov. Agric. di Foggia	PAOLILLO ANTONIO	24240825224	EURI
1564	Reg. Puglia - Serv. Prov. Agric. di Bari	PAPARELLA BIAGIO	24241122464	EURI
1565	Reg. Puglia - Serv. Prov. Agric. di Bari	PAPPALARDO FERDINANDO FRANCESCO	24240715524	EURI
1566	Reg. Puglia - Serv. Prov. Agric. di Foggia	PARABOLA TERESA	24241084011	EURI
1567	Reg. Puglia - Serv. Prov. Agric. di Bari	PARADISO GIUSEPPE LUIGI	24241107408	EURI
1568	Reg. Puglia - Serv. Prov. Agric. di Bari	PARADISO RAFFAELLA	24241144765	EURI
1569	Reg. Puglia - Serv. Prov. Agric. di Bari	PARENTE RUGGERO	24241176445	EURI
1570	Reg. Puglia - Dip. Agric., Svil. Rur. ed Amb.	PARISI TOMMASO	24241293166	EURI
1571	Reg. Puglia - Serv. Prov. Agric. di Brindisi	PARLANTE ROSANGELA	24240332395	EURI
1572	Reg. Puglia - Serv. Prov. Agric. di Lecce	PARMA MARIO	24241417153	EURI
1573	Reg. Puglia - Serv. Prov. Agric. di Bari	PASCALE PASQUALE	24240596577	EURI
1574	Reg. Puglia - Serv. Prov. Agric. di Bari	PASSALACQUA ANGELO	24241042746	EURI
1575	Reg. Puglia - Serv. Prov. Agric. di Foggia	PASSALACQUA VALENTINA	24240744482	EURI
1576	Reg. Puglia - Serv. Prov. Agric. di Taranto	PASSARELLI PASQUALE	24241412055	EURI
1577	Reg. Puglia - Serv. Prov. Agric. di Bari	PASSIDOMO LUIGIA	24241137488	EURI
1578	Reg. Puglia - Serv. Prov. Agric. di Bari	PASTORE BOVIO SERAFINA	24240912667	EURI
1579	Reg. Puglia - Serv. Prov. Agric. di Bari	PASTORE ORAZIO	24241210855	EURI
1580	Reg. Puglia - Serv. Prov. Agric. di Taranto	PASTORE SANDRO	24241464296	EURI
1581	Reg. Puglia - Serv. Prov. Agric. di Taranto	PASTORELLI SILVANA	24241317775	EURI
1582	Reg. Puglia - Serv. Prov. Agric. di Foggia	PATRUNO LAURA	24241358241	EURI

1583	Reg. Puglia - Serv. Prov. Agric. di Bari	PATRUNO PAOLO FABIO	24241219716	EURI
1584	Reg. Puglia - Serv. Prov. Agric. di Foggia	PAVENTO ORAZIO	24241011659	EURI
1585	Reg. Puglia - Serv. Prov. Agric. di Foggia	PAZIENZA ANTONIO	24240969238	EURI
1586	Reg. Puglia - Serv. Prov. Agric. di Foggia	PAZIENZA GIOVANNI	24241111095	EURI
1587	Reg. Puglia - Serv. Prov. Agric. di Foggia	PAZIENZA MARIANO DOMENICO	24241494368	EURI
1588	Reg. Puglia - Serv. Prov. Agric. di Foggia	PAZIENZA MARIO	24240775726	EURI
1589	Reg. Puglia - Serv. Prov. Agric. di Foggia	PAZIENZA SANDRO	24240775874	EURI
1590	Reg. Puglia - Serv. Prov. Agric. di Foggia	PECA TERESA	24241479732	EURI
1591	Reg. Puglia - Serv. Prov. Agric. di Brindisi	PECORARO ILARIA	24241197128	EURI
1592	Reg. Puglia - Serv. Prov. Agric. di Bari	PEDONE GIULIA	24240740795	EURI
1593	Reg. Puglia - Serv. Prov. Agric. di Bari	PEDONE MATTEO	24241300573	EURI
1594	Reg. Puglia - Serv. Prov. Agric. di Bari	PEDONE MATTEO	24240640094	EURI
1595	Reg. Puglia - Serv. Prov. Agric. di Lecce	PEDONE PINO	24241299080	EURI
1596	Reg. Puglia - Serv. Prov. Agric. di Lecce	PELLE' COSIMA DAMIANA	24240462978	EURI
1597	Reg. Puglia - Serv. Prov. Agric. di Bari	PELLEGRINI ANTONIO	24241406834	EURI
1598	Reg. Puglia - Serv. Prov. Agric. di Bari	PELLEGRINO DANIELA	24241396217	EURI
1599	Reg. Puglia - Serv. Prov. Agric. di Bari	PELLEGRINO PASQUALE	24241081215	EURI
1600	Reg. Puglia - Serv. Prov. Agric. di Bari	PELLEGRINO TERESA RITA	24241027135	EURI
1601	Reg. Puglia - Serv. Prov. Agric. di Foggia	PELOSI ALBERTO	24241264761	EURI
1602	Reg. Puglia - Serv. Prov. Agric. di Foggia	PELOSO DONATO	24241055979	EURI
1603	Reg. Puglia - Serv. Prov. Agric. di Bari	PENNACCHIA GRAZIANA	24241159920	EURI
1604	Reg. Puglia - Serv. Prov. Agric. di Brindisi	PENNETTA MARCO	24241280320	EURI
1605	Reg. Puglia - Serv. Prov. Agric. di Bari	PENTIMONE GIOVANNI	24240654368	EURI
1606	Reg. Puglia - Serv. Prov. Agric. di Bari	PEPE APOLLONIA	24240388686	EURI
1607	Reg. Puglia - Serv. Prov. Agric. di Bari	PEPE DANIELA	24241171255	EURI
1608	Reg. Puglia - Serv. Prov. Agric. di Bari	PEPE MARILENA	24240178343	EURI
1609	Reg. Puglia - Serv. Prov. Agric. di Bari	PERAGINE GIUSEPPE	24240679563	EURI
1610	Reg. Puglia - Serv. Prov. Agric. di Bari	PERAGINE PASQUALE	24240196196	EURI
1611	Reg. Puglia - Serv. Prov. Agric. di Bari	PERAGINE ROSA	24241300177	EURI
1612	Reg. Puglia - Serv. Prov. Agric. di Foggia	PERCHINUNNO LEONARDO	24241214907	EURI
1613	Reg. Puglia - Serv. Prov. Agric. di Bari	PERFETTI ANNARITA	24240889014	EURI
1614	Reg. Puglia - Serv. Prov. Agric. di Foggia	PERFETTO ALBERTO	24241411156	EURI
1615	Reg. Puglia - Serv. Prov. Agric. di Taranto	PERFIDO GIUSEPPE	24241439025	EURI
1616	Reg. Puglia - Serv. Prov. Agric. di Bari	PERILLI ANDREA	24241387422	EURI
1617	Reg. Puglia - Serv. Prov. Agric. di Bari	PERILLI MICHELANGELO	24241012475	EURI
1618	Reg. Puglia - Serv. Prov. Agric. di Bari	PERILLO DOMENICO	24241316173	EURI
1619	Reg. Puglia - Serv. Prov. Agric. di Foggia	PERLINO MICHELANGELO	24241448513	EURI
1620	Reg. Puglia - Serv. Prov. Agric. di Foggia	PERNA CONCETTA	24241490838	EURI
1621	Reg. Puglia - Serv. Prov. Agric. di Foggia	PERNA GIOVANNI	24241451251	EURI
1622	Reg. Puglia - Serv. Prov. Agric. di Foggia	PERNA PAPA ANDREA	24241003391	EURI
1623	Reg. Puglia - Serv. Prov. Agric. di Bari	PERNIOLA MARIA FRANCA	24241246248	EURI
1624	Reg. Puglia - Serv. Prov. Agric. di Taranto	PERNIOLA MICHELE	24241463165	EURI
1625	Reg. Puglia - Serv. Prov. Agric. di Foggia	PERRELLA MATTEO	24240982058	EURI
1626	Reg. Puglia - Serv. Prov. Agric. di Bari	PERRELLI MARCO	24240372789	EURI

1627	Reg. Puglia - Dip. Agric., Svil. Rur. ed Amb.	PERRINI MILA	24241301753	EURI
1628	Reg. Puglia - Dip. Agric., Svil. Rur. ed Amb.	PERRINI VITO FRANCESCO	24241399252	EURI
1629	Reg. Puglia - Serv. Prov. Agric. di Brindisi	PERRONE ANNA MARIA TERESA	24241343508	EURI
1630	Reg. Puglia - Serv. Prov. Agric. di Foggia	PERRONE FILOMENA	24240609909	EURI
1631	Reg. Puglia - Serv. Prov. Agric. di Lecce	PERRONE LUCIA	24240756767	EURI
1632	Reg. Puglia - Serv. Prov. Agric. di Bari	PERRONE MARIAPIA	24241201631	EURI
1633	Reg. Puglia - Serv. Prov. Agric. di Lecce	PERUCCA ANGELA	24241011535	EURI
1634	Reg. Puglia - Serv. Prov. Agric. di Taranto	PESARE COSIMO	24240322438	EURI
1635	Reg. Puglia - Serv. Prov. Agric. di Bari	PESCE FRANCESCO	24240911982	EURI
1636	Reg. Puglia - Serv. Prov. Agric. di Foggia	PETRELLA MARIA GIUSEPPINA STEFANIA	24241459833	EURI
1637	Reg. Puglia - Serv. Prov. Agric. di Taranto	PETRELLI PIETRO	24241537661	EURI
1638	Reg. Puglia - Serv. Prov. Agric. di Bari	PETRERA FILIPPO	24241050178	EURI
1639	Reg. Puglia - Serv. Prov. Agric. di Bari	PETRERA NICOLA	24241278795	EURI
1640	Reg. Puglia - Serv. Prov. Agric. di Foggia	PETRIGNANO ANTONIO PIO	24240966515	EURI
1641	Reg. Puglia - Serv. Prov. Agric. di Foggia	PETRILLI FRANCESCO	24241205913	EURI
1642	Reg. Puglia - Serv. Prov. Agric. di Bari	PETRONE DOMENICO	24240319608	EURI
1643	Reg. Puglia - Serv. Prov. Agric. di Bari	PETRONI PIETRO RICCARDO MARIA	24241357854	EURI
1644	Reg. Puglia - Serv. Prov. Agric. di Foggia	PETRONZI DANIEL	24241440080	EURI
1645	Reg. Puglia - Serv. Prov. Agric. di Foggia	PETRONZI FRANCESCO GIOVANNI	24241468479	EURI
1646	Reg. Puglia - Serv. Prov. Agric. di Foggia	PETRONZI MARIA	24241448208	EURI
1647	Reg. Puglia - Serv. Prov. Agric. di Foggia	PETRUCCELLI LEONARDO	24240961607	EURI
1648	Reg. Puglia - Serv. Prov. Agric. di Foggia	PETRUCCI GIULIA ANTONIA	24241388552	EURI
1649	Reg. Puglia - Serv. Prov. Agric. di Bari	PETRUZZELLI RICCARDO	24241140250	EURI
1650	Reg. Puglia - Serv. Prov. Agric. di Foggia	PETRUZZI ALESSANDRO	24240977504	EURI
1651	Reg. Puglia - Serv. Prov. Agric. di Foggia	PETRUZZI FRANCESCO PIO	24241004506	EURI
1652	Reg. Puglia - Serv. Prov. Agric. di Bari	PETRUZZI GIOVANNI	24240839993	EURI
1653	Reg. Puglia - Serv. Prov. Agric. di Foggia	PETTOLINO GRAZIA	24241465715	EURI
1654	Reg. Puglia - Serv. Prov. Agric. di Bari	PEZZA DELLE CHIANCHE SOC AGRICOLA SNC	24241186501	EURI
1655	Reg. Puglia - Serv. Prov. Agric. di Taranto	PEZZOLLA VITO ANTONIO	24240773945	EURI
1656	Reg. Puglia - Serv. Prov. Agric. di Lecce	PEZZUTO BRUNO	24241367754	EURI
1657	Reg. Puglia - Serv. Prov. Agric. di Lecce	PEZZUTO FRANCESCO	24241114883	EURI
1658	Reg. Puglia - Serv. Prov. Agric. di Foggia	PIANCONE ANTONIETTA	24241265552	EURI
1659	Reg. Puglia - Serv. Prov. Agric. di Bari	PIARULLI TOMMASO	24240973677	EURI
1660	Reg. Puglia - Serv. Prov. Agric. di Foggia	PIAZZOLLA BIZZOCA ANGELA	24241244920	EURI
1661	Reg. Puglia - Serv. Prov. Agric. di Foggia	PICCALUGA MARIA ROSARIA POMPEA	24241390756	EURI
1662	Reg. Puglia - Serv. Prov. Agric. di Foggia	PICCIONE ROSALIA	24241028943	EURI
1663	Reg. Puglia - Serv. Prov. Agric. di Foggia	PICCOLANTONIO MIRELLA	24241360932	EURI
1664	Reg. Puglia - Serv. Prov. Agric. di Bari	PICCOLO FRANCESCO SALVATORE	24240591446	EURI
1665	Reg. Puglia - Serv. Prov. Agric. di Foggia	PICCOLO PIER GIORGIO	24240435610	EURI
1666	Reg. Puglia - Serv. Prov. Agric. di Bari	PICERNO ANTONIO	24240506923	EURI
1667	Reg. Puglia - Serv. Prov. Agric. di Bari	PICERNO CHIARA	24240582510	EURI
1668	Reg. Puglia - Serv. Prov. Agric. di Bari	PICERNO DOMENICO	24240554345	EURI
1669	Reg. Puglia - Serv. Prov. Agric. di Foggia	PICUCCI ROSANNA	24241312248	EURI
1670	Reg. Puglia - Serv. Prov. Agric. di Bari	PIERUCCI GIUSEPPE	24241310614	EURI

1671	Reg. Puglia - Serv. Prov. Agric. di Taranto	PIETRICOLA CARMELA	24240773564	EURI
1672	Reg. Puglia - Serv. Prov. Agric. di Bari	PIETROCOLA ANNA MARIA	24240965780	EURI
1673	Reg. Puglia - Serv. Prov. Agric. di Bari	PIETROFORTE PALMA	24241214592	EURI
1674	Reg. Puglia - Serv. Prov. Agric. di Taranto	PIGNATARO GIUSEPPE	24241090869	EURI
1675	Reg. Puglia - Serv. Prov. Agric. di Bari	PILERI ROSA	24241310747	EURI
1676	Reg. Puglia - Serv. Prov. Agric. di Foggia	PILOLLI AGRICOLTURE SOCIETA' AGRICOLA SEMPLICE	24241440239	EURI
1677	Reg. Puglia - Serv. Prov. Agric. di Bari	PINO ANASTASIA	24240894766	EURI
1678	Reg. Puglia - Serv. Prov. Agric. di Bari	PINTO GIANCARLO	24241027242	EURI
1679	Reg. Puglia - Serv. Prov. Agric. di Taranto	PINTO MARIANTONIETTA	24241458322	EURI
1680	Reg. Puglia - Serv. Prov. Agric. di Foggia	PIPINO CHRISTINA	24241448224	EURI
1681	Reg. Puglia - Serv. Prov. Agric. di Taranto	PIRRO VARONE SOCIETA' AGRICOLA S.R.L.	24241184613	EURI
1682	Reg. Puglia - Serv. Prov. Agric. di Bari	PIZZARELLI EVA	24240889543	EURI
1683	Reg. Puglia - Serv. Prov. Agric. di Foggia	PLACENTINO LUIGI	24241372051	EURI
1684	Reg. Puglia - Serv. Prov. Agric. di Bari	PLACENTINO PIO	24241084110	EURI
1685	Reg. Puglia - Serv. Prov. Agric. di Bari	PLANTAMURA FELICIA ANTONIA	24240741348	EURI
1686	Reg. Puglia - Serv. Prov. Agric. di Bari	PLANTAMURA ROCCO VITO COSTANTINO	24241307453	EURI
1687	Reg. Puglia - Serv. Prov. Agric. di Taranto	PLANTONE LAURA	24241125020	EURI
1688	Reg. Puglia - Serv. Prov. Agric. di Foggia	PODERE SERRAGLIO S.R.L. - SOCIETA' AGRICOLA	24241453414	EURI
1689	Reg. Puglia - Serv. Prov. Agric. di Lecce	PODO BRUNETTI MARIAIOLE	24241209188	EURI
1690	Reg. Puglia - Serv. Prov. Agric. di Bari	POLIGNANO ELISABETTA	24240422519	EURI
1691	Reg. Puglia - Serv. Prov. Agric. di Bari	POLIGNANO TOMMASO	24240459222	EURI
1692	Reg. Puglia - Serv. Prov. Agric. di Bari	POLIGNANO VITO	24240736058	EURI
1693	Reg. Puglia - Serv. Prov. Agric. di Bari	POLINI EMANUELE	24241137199	EURI
1694	Reg. Puglia - Serv. Prov. Agric. di Foggia	POLLICE ROSETTA WILMA DELIA ANNA	24241378306	EURI
1695	Reg. Puglia - Serv. Prov. Agric. di Taranto	POLLICORO VITO	24240732255	EURI
1696	Reg. Puglia - Serv. Prov. Agric. di Lecce	PONZETTA VITOANTONIO	24241293950	EURI
1697	Reg. Puglia - Serv. Prov. Agric. di Foggia	PONZIANO MARIA	24241416247	EURI
1698	Reg. Puglia - Serv. Prov. Agric. di Bari	PORFIDO ANNA	24241053826	EURI
1699	Reg. Puglia - Serv. Prov. Agric. di Bari	PORFIDO ROSA	24241419175	EURI
1700	Reg. Puglia - Serv. Prov. Agric. di Bari	PORRO MARILENA	24240734459	EURI
1701	Reg. Puglia - Serv. Prov. Agric. di Foggia	POSTA DEI COLLI SOCIETA' AGRICOLA A R.L.S.	24241402643	EURI
1702	Reg. Puglia - Serv. Prov. Agric. di Foggia	POSTA FAUGNO S.R.L.S. AGRICOLA	24240705632	EURI
1703	Reg. Puglia - Serv. Prov. Agric. di Brindisi	POTENZA VITA	24241110592	EURI
1704	Reg. Puglia - Serv. Prov. Agric. di Lecce	POTI' ENRICO	24241446764	EURI
1705	Reg. Puglia - Serv. Prov. Agric. di Lecce	PRATO ENNIO NICOLA	24240714170	EURI
1706	Reg. Puglia - Serv. Prov. Agric. di Foggia	PRATTICHIZZO MATTEA ALESSIA	24241320654	EURI
1707	Reg. Puglia - Serv. Prov. Agric. di Foggia	PRATTICHIZZO ROBERTO	24241452192	EURI
1708	Reg. Puglia - Serv. Prov. Agric. di Lecce	PREITE CHIARA	24241109750	EURI
1709	Reg. Puglia - Serv. Prov. Agric. di Foggia	PRENCIPE DOMENICO PIO	24241455690	EURI
1710	Reg. Puglia - Serv. Prov. Agric. di Foggia	PRENCIPE FRANCESCO	24241397215	EURI
1711	Reg. Puglia - Serv. Prov. Agric. di Foggia	PRENCIPE GIUSEPPE	24241472299	EURI
1712	Reg. Puglia - Serv. Prov. Agric. di Foggia	PRENCIPE LUIGI	24241499946	EURI
1713	Reg. Puglia - Serv. Prov. Agric. di Foggia	PRENCIPE MICHELE	24241472422	EURI
1714	Reg. Puglia - Serv. Prov. Agric. di Foggia	PRENCIPE PASQUALE ANTONIO	24241395086	EURI

1715	Reg. Puglia - Serv. Prov. Agric. di Lecce	PRETE GIUSEPPE	24241228790	EURI
1716	Reg. Puglia - Serv. Prov. Agric. di Bari	PRIORE MARTA	24240967604	EURI
1717	Reg. Puglia - Serv. Prov. Agric. di Bari	PRISCIANDARO GIOACCHINO	24241115633	EURI
1718	Reg. Puglia - Serv. Prov. Agric. di Bari	PRISCIANDARO MICHELE	24240841700	EURI
1719	Reg. Puglia - Serv. Prov. Agric. di Foggia	PRUDENTE GAETANO	24241248897	EURI
1720	Reg. Puglia - Serv. Prov. Agric. di Taranto	PUGLIA VINI SRL	24241363969	EURI
1721	Reg. Puglia - Serv. Prov. Agric. di Foggia	PUGLIESE ANTONIO	24241032838	EURI
1722	Reg. Puglia - Serv. Prov. Agric. di Bari	PUGLIESE FRANCESCO	24241286095	EURI
1723	Reg. Puglia - Serv. Prov. Agric. di Bari	PUGLIESE GENNARO	24241207299	EURI
1724	Reg. Puglia - Serv. Prov. Agric. di Bari	PUGLIESE GIOVANNI	24240589424	EURI
1725	Reg. Puglia - Serv. Prov. Agric. di Foggia	PUGLIESE SALVATORE	24240894170	EURI
1726	Reg. Puglia - Serv. Prov. Agric. di Bari	PUGLIESE STEFANO	24241487180	EURI
1727	Reg. Puglia - Serv. Prov. Agric. di Brindisi	PUGLIESE VELIA	24241118397	EURI
1728	Reg. Puglia - Serv. Prov. Agric. di Taranto	PULITO ARCANGELO	24241332212	EURI
N°	**Ente Delegato**	**Denominazione**	**Codice a barre domanda di sostegno**	**Fondo di Finanziamento**
1729	Reg. Puglia - Serv. Prov. Agric. di Bari	QUACQUARELLI GIANFRANCO	24241091586	cofinaziato FEASR
1730	Reg. Puglia - Serv. Prov. Agric. di Bari	QUAGLIARELLA GIULIO	24241516046	cofinaziato FEASR
1731	Reg. Puglia - Serv. Prov. Agric. di Taranto	QUARANTA PIETRO	24241296755	cofinaziato FEASR
1732	Reg. Puglia - Serv. Prov. Agric. di Bari	QUARATINO DONATO	24240699280	cofinaziato FEASR
1733	Reg. Puglia - Serv. Prov. Agric. di Bari	QUARATINO GIUSEPPE	24240937920	cofinaziato FEASR
1734	Reg. Puglia - Serv. Prov. Agric. di Bari	QUATRARO VINCENZO	24240273383	cofinaziato FEASR
1735	Reg. Puglia - Serv. Prov. Agric. di Lecce	QUATTROMACINE SOCIETA' AGRICOL A S.R.L.	24240176925	cofinaziato FEASR
1736	Reg. Puglia - Serv. Prov. Agric. di Bari	QUATTROMINI MARIA GIOVANNA	24240426551	cofinaziato FEASR
1737	Reg. Puglia - Serv. Prov. Agric. di Bari	QUINTANO ANTONIO	24240533422	cofinaziato FEASR
1738	Reg. Puglia - Serv. Prov. Agric. di Bari	QUINTANO MARIA GIOVANNA	24241171297	cofinaziato FEASR
1739	Reg. Puglia - Serv. Prov. Agric. di Bari	QUINTANO TOMMASO	24241058536	cofinaziato FEASR
1740	Reg. Puglia - Serv. Prov. Agric. di Bari	RACANELLI INNOCENTE	24240969964	cofinaziato FEASR
1741	Reg. Puglia - Serv. Prov. Agric. di Bari	RAGUSEO DOMENICO	24241181494	cofinaziato FEASR
1742	Reg. Puglia - Serv. Prov. Agric. di Bari	RAGUSEO LEONARDO	24240516120	cofinaziato FEASR
1743	Reg. Puglia - Serv. Prov. Agric. di Bari	RAGUSO SALVATORE	24241314806	cofinaziato FEASR
1744	Reg. Puglia - Serv. Prov. Agric. di Lecce	RAHO SOFIA ELENA	24241234319	cofinaziato FEASR
1745	Reg. Puglia - Serv. Prov. Agric. di Foggia	RAJKUMAR DEOKI DULARSINGH	24241438621	cofinaziato FEASR
1746	Reg. Puglia - Serv. Prov. Agric. di Bari	RANOCCHIO VITO	24241125061	cofinaziato FEASR
1747	Reg. Puglia - Serv. Prov. Agric. di Bari	RAPIO FRANCESCA	24241107663	cofinaziato FEASR
1748	Reg. Puglia - Serv. Prov. Agric. di Taranto	RECCHIA GIUSEPPE	24241308071	cofinaziato FEASR
1749	Reg. Puglia - Serv. Prov. Agric. di Bari	REGINA ROSA	24240987628	cofinaziato FEASR
1750	Reg. Puglia - Serv. Prov. Agric. di Lecce	REHO MARCO SALVATORE	24241116078	cofinaziato FEASR
1751	Reg. Puglia - Serv. Prov. Agric. di Bari	RELLA SOCIETA' SEMPLICE AGRICOLA	24240400887	cofinaziato FEASR
1752	Reg. Puglia - Serv. Prov. Agric. di Foggia	RENATO NICOLETTA	24241369792	cofinaziato FEASR
1753	Reg. Puglia - Serv. Prov. Agric. di Bari	RENNA LUIGI	24241181171	cofinaziato FEASR
1754	Reg. Puglia - Serv. Prov. Agric. di Foggia	RENZULLI LEONARDO	24241440015	cofinaziato FEASR
1755	Reg. Puglia - Serv. Prov. Agric. di Lecce	RESCIO ANGELA	24241431923	cofinaziato FEASR

1756	Reg. Puglia - Serv. Prov. Agric. di Brindisi	RESTA ANTONIO	24240787721	cofinaziato FEASR
1757	Reg. Puglia - Serv. Prov. Agric. di Lecce	RESTA LUIGIA	24241264852	cofinaziato FEASR
1758	Reg. Puglia - Serv. Prov. Agric. di Bari	RIBATTI UMBERTO	24241140318	cofinaziato FEASR
1759	Reg. Puglia - Serv. Prov. Agric. di Bari	RICCHIUTO GAETANO	24240220665	cofinaziato FEASR
1760	Reg. Puglia - Serv. Prov. Agric. di Lecce	RICCHIUTO GIUSEPPE	24241398460	cofinaziato FEASR
1761	Reg. Puglia - Serv. Prov. Agric. di Taranto	RICCI CHIARA STELLA MARIA	24240535484	cofinaziato FEASR
1762	Reg. Puglia - Serv. Prov. Agric. di Bari	RICCIARDELLI SABINA	24241256585	cofinaziato FEASR
1763	Reg. Puglia - Serv. Prov. Agric. di Bari	RINALDI ANTONIA	24241269190	cofinaziato FEASR
1764	Reg. Puglia - Serv. Prov. Agric. di Bari	RINALDI ISABELLA	24241242163	cofinaziato FEASR
1765	Reg. Puglia - Serv. Prov. Agric. di Foggia	RINALDI RAFFAELE	24241207026	cofinaziato FEASR
1766	Reg. Puglia - Serv. Prov. Agric. di Foggia	RINASCITA VERDE SOCIETA COOPERATIVA A RL	24241460724	cofinaziato FEASR
1767	Reg. Puglia - Serv. Prov. Agric. di Bari	RITOTA ALESSIA	24240549659	cofinaziato FEASR
1768	Reg. Puglia - Serv. Prov. Agric. di Foggia	RITROVATO ANTONIO	24240873687	cofinaziato FEASR
1769	Reg. Puglia - Serv. Prov. Agric. di Foggia	RITROVATO MARIA-ELENA	24241316348	cofinaziato FEASR
1770	Reg. Puglia - Serv. Prov. Agric. di Bari	RIZZI COSIMA	24241351337	cofinaziato FEASR
1771	Reg. Puglia - Serv. Prov. Agric. di Bari	RIZZI FRANCESCA	24241168061	cofinaziato FEASR
1772	Reg. Puglia - Serv. Prov. Agric. di Foggia	ROBERTO ANGELO	24241488121	cofinaziato FEASR
1773	Reg. Puglia - Serv. Prov. Agric. di Bari	ROBERTO FRANCESCO	24241344357	cofinaziato FEASR
1774	Reg. Puglia - Serv. Prov. Agric. di Bari	ROBLES GIUSEPPE	24241127745	cofinaziato FEASR
1775	Reg. Puglia - Serv. Prov. Agric. di Foggia	ROBUSTELLA LUIGI	24241210822	cofinaziato FEASR
1776	Reg. Puglia - Serv. Prov. Agric. di Taranto	ROJO DE CASTRO HUGO CARLOS	24241343342	cofinaziato FEASR
1777	Reg. Puglia - Serv. Prov. Agric. di Bari	ROMANAZZI RAFFAELE	24240487322	cofinaziato FEASR
1778	Reg. Puglia - Serv. Prov. Agric. di Taranto	ROMANAZZI ROSA	24241104835	cofinaziato FEASR
1779	Reg. Puglia - Serv. Prov. Agric. di Bari	ROMANAZZI STEFANIA	24240506691	cofinaziato FEASR
1780	Reg. Puglia - Serv. Prov. Agric. di Taranto	ROMANAZZI VITANTONIO	24240671263	cofinaziato FEASR
1781	Reg. Puglia - Serv. Prov. Agric. di Taranto	ROMANAZZI VITTORIA	24240393728	cofinaziato FEASR
1782	Reg. Puglia - Serv. Prov. Agric. di Foggia	ROMANO GABRIELE	24241215201	cofinaziato FEASR
1783	Reg. Puglia - Serv. Prov. Agric. di Bari	ROMANO GIANFRANCO	24241425438	cofinaziato FEASR
1784	Reg. Puglia - Serv. Prov. Agric. di Foggia	ROMANO RAFFAELE PIO	24241479815	cofinaziato FEASR
1785	Reg. Puglia - Serv. Prov. Agric. di Bari	ROMITA GIUSEPPE	24241178847	cofinaziato FEASR
1786	Reg. Puglia - Serv. Prov. Agric. di Taranto	ROSSETTI ALESSIA	24240499616	cofinaziato FEASR
1787	Reg. Puglia - Serv. Prov. Agric. di Lecce	ROTUNDO VALENTINA	24241403187	cofinaziato FEASR
1788	Reg. Puglia - Serv. Prov. Agric. di Bari	RUBERTIS GAETANO	24240404111	cofinaziato FEASR
1789	Reg. Puglia - Serv. Prov. Agric. di Lecce	RUBICHI SIMONE	24241429802	cofinaziato FEASR
1790	Reg. Puglia - Serv. Prov. Agric. di Foggia	RUBILLO VINCENZO	24241260942	cofinaziato FEASR
1791	Reg. Puglia - Serv. Prov. Agric. di Bari	RUBINI FRANCESCO	24240516450	cofinaziato FEASR
1792	Reg. Puglia - Serv. Prov. Agric. di Bari	RUBINI MARIA	24240953695	cofinaziato FEASR
1793	Reg. Puglia - Serv. Prov. Agric. di Bari	RUBINI VINCENZO	24240333443	cofinaziato FEASR
1794	Reg. Puglia - Serv. Prov. Agric. di Bari	RUBINO EMANUELE	24241152693	cofinaziato FEASR
1795	Reg. Puglia - Serv. Prov. Agric. di Bari	RUGGIERO ANDREA	24240299172	cofinaziato FEASR
1796	Reg. Puglia - Serv. Prov. Agric. di Foggia	RUGGIERO ANTONIO MATTEO	24240800839	cofinaziato FEASR
1797	Reg. Puglia - Serv. Prov. Agric. di Bari	RUGGIERO NICOLA	24240348003	cofinaziato FEASR
1798	Reg. Puglia - Serv. Prov. Agric. di Foggia	RUOSPO ANNA RITA	24241504950	cofinaziato FEASR
1799	Reg. Puglia - Serv. Prov. Agric. di Bari	RUSCIGNO ANGELA	24240743161	cofinaziato FEASR

1800	Reg. Puglia - Serv. Prov. Agric. di Taranto	RUSSI GENNARO	24240662320	cofinaziato FEASR
1801	Reg. Puglia - Serv. Prov. Agric. di Foggia	RUSSO ALESSANDRA	24240634998	cofinaziato FEASR
1802	Reg. Puglia - Serv. Prov. Agric. di Foggia	RUSSO ANGELO	24241497148	cofinaziato FEASR
1803	Reg. Puglia - Serv. Prov. Agric. di Foggia	RUSSO ANGELOPIO	24241285022	cofinaziato FEASR
1804	Reg. Puglia - Serv. Prov. Agric. di Bari	RUSSO COSIMA	24240345470	cofinaziato FEASR
1805	Reg. Puglia - Serv. Prov. Agric. di Foggia	RUSSO GIUSEPPE	24241413954	cofinaziato FEASR
1806	Reg. Puglia - Serv. Prov. Agric. di Foggia	RUSSO MARIA FRANCESCA	24241077668	cofinaziato FEASR
1807	Reg. Puglia - Serv. Prov. Agric. di Bari	RUTIGLIANI ORNELLA	24240931535	cofinaziato FEASR
1808	Reg. Puglia - Serv. Prov. Agric. di Bari	RUTIGLIANO SOCIETA' SEMPLICE AGRICOLA	24241377282	cofinaziato FEASR
1809	Reg. Puglia - Serv. Prov. Agric. di Foggia	RUTIGLIANO TIZIANA	24240656736	cofinaziato FEASR
1810	Reg. Puglia - Serv. Prov. Agric. di Foggia	S.S. F.LLI CARRINO	24241340538	cofinaziato FEASR
1811	Reg. Puglia - Serv. Prov. Agric. di Brindisi	S3G S.R.L.	24241108836	cofinaziato FEASR
1812	Reg. Puglia - Serv. Prov. Agric. di Lecce	SABATO SERGIO PASQUALE	24241272822	cofinaziato FEASR
1813	Reg. Puglia - Serv. Prov. Agric. di Foggia	SACCO GIUSEPPE DAMIANO	24240961631	cofinaziato FEASR
1814	Reg. Puglia - Serv. Prov. Agric. di Foggia	SALACONE CHIARA	24241446830	cofinaziato FEASR
1815	Reg. Puglia - Serv. Prov. Agric. di Foggia	SALATTO MARIA PINA	24241289834	cofinaziato FEASR
1816	Reg. Puglia - Serv. Prov. Agric. di Foggia	SALCUNI LIBERA MARIA	24241501949	cofinaziato FEASR
1817	Reg. Puglia - Serv. Prov. Agric. di Bari	SALIANI CARMELA	24241349240	cofinaziato FEASR
1818	Reg. Puglia - Serv. Prov. Agric. di Foggia	SALICE GEMMA ANNA MARIA	24241436054	cofinaziato FEASR
1819	Reg. Puglia - Serv. Prov. Agric. di Taranto	SAMMARCO NOVIZIO COSIMO	24241110493	cofinaziato FEASR
1820	Reg. Puglia - Serv. Prov. Agric. di Foggia	SAMPIETRO NICOLA	24241448323	cofinaziato FEASR
1821	Reg. Puglia - Serv. Prov. Agric. di Foggia	SAN LEONARDO SOC. COOP. AGRICOLA	24241442599	cofinaziato FEASR
1822	Reg. Puglia - Serv. Prov. Agric. di Taranto	SAN MARZANO SOC AGRICOLA ARL	24241183581	cofinaziato FEASR
1823	Reg. Puglia - Serv. Prov. Agric. di Foggia	SAN VITO SOCIETA' AGRICOLA SRLS	24240908798	cofinaziato FEASR
1824	Reg. Puglia - Serv. Prov. Agric. di Taranto	SANARICO COSIMO	24241096130	cofinaziato FEASR
1825	Reg. Puglia - Serv. Prov. Agric. di Foggia	SANGIOVANNI MARIA ROSARIA GENOVEFFA	24241439082	cofinaziato FEASR
1826	Reg. Puglia - Serv. Prov. Agric. di Taranto	SANNELLI ANNA	24240569186	cofinaziato FEASR
1827	Reg. Puglia - Dip. Agric., Svil. Rur. ed Amb.	SANNELLI GIUSEPPE	24241092683	cofinaziato FEASR
1828	Reg. Puglia - Serv. Prov. Agric. di Foggia	SANSONE ANTONIETTA	24241215813	cofinaziato FEASR
1829	Reg. Puglia - Serv. Prov. Agric. di Foggia	SANSONE GIUSEPPE	24241044734	cofinaziato FEASR
1830	Reg. Puglia - Serv. Prov. Agric. di Foggia	SANSONE ROCCO	24241216167	cofinaziato FEASR
1831	Reg. Puglia - Serv. Prov. Agric. di Foggia	SANSONE VINCENZA	24241215888	cofinaziato FEASR
1832	Reg. Puglia - Serv. Prov. Agric. di Lecce	SANTALOIA SERENA	24241204635	cofinaziato FEASR
1833	Reg. Puglia - Serv. Prov. Agric. di Foggia	SANTAMARIA MARIAGRAZIA	24241495472	cofinaziato FEASR
1834	Reg. Puglia - Serv. Prov. Agric. di Bari	SANTARELLA LUIGI	24241405687	cofinaziato FEASR
1835	Reg. Puglia - Serv. Prov. Agric. di Lecce	SANTESE GIOVANNI	24240891218	cofinaziato FEASR
1836	Reg. Puglia - Serv. Prov. Agric. di Foggia	SANTOLUPO GIUSEPPE	24241440858	cofinaziato FEASR
1837	Reg. Puglia - Serv. Prov. Agric. di Taranto	SANTORO ANGELA CARMELA	24241280536	cofinaziato FEASR
1838	Reg. Puglia - Serv. Prov. Agric. di Brindisi	SANTORO DOMENICO	24241178318	cofinaziato FEASR
1839	Reg. Puglia - Dip. Agric., Svil. Rur. ed Amb.	SANTORO MARIO TERENZIO	24241384221	cofinaziato FEASR
1840	Reg. Puglia - Serv. Prov. Agric. di Taranto	SANTORO MARTINO	24241472471	cofinaziato FEASR
1841	Reg. Puglia - Serv. Prov. Agric. di Foggia	SANTORO MICHELA MIRIAM	24241283233	cofinaziato FEASR
1842	Reg. Puglia - Serv. Prov. Agric. di Taranto	SANTORO RAFFAELE	24241306919	cofinaziato FEASR
1843	Reg. Puglia - Dip. Agric., Svil. Rur. ed Amb.	SANTOVITO SOCIETA' AGRICOLA	24241140359	cofinaziato FEASR

1844	Reg. Puglia - Serv. Prov. Agric. di Foggia	SANTUCCI ALESSIA	24240655902	cofinaziato FEASR
1845	Reg. Puglia - Serv. Prov. Agric. di Foggia	SAPONE MATTEO	24240715151	cofinaziato FEASR
1846	Reg. Puglia - Serv. Prov. Agric. di Taranto	SARACINO VINCENZO	24241070440	cofinaziato FEASR
1847	Reg. Puglia - Serv. Prov. Agric. di Foggia	SARAGNESE CATERINA	24241337757	cofinaziato FEASR
1848	Reg. Puglia - Serv. Prov. Agric. di Foggia	SARAGNESE MARIA	24241459700	cofinaziato FEASR
1849	Reg. Puglia - Serv. Prov. Agric. di Bari	SARDONE LORENZO	24241057439	cofinaziato FEASR
1850	Reg. Puglia - Serv. Prov. Agric. di Foggia	SARDONE MICHELE	24241244508	cofinaziato FEASR
1851	Reg. Puglia - Serv. Prov. Agric. di Bari	SARDONE SOCIETA' AGRICOLA SEMPLICE	24241092584	cofinaziato FEASR
1852	Reg. Puglia - Serv. Prov. Agric. di Bari	SARDONE TERESA	24241243120	cofinaziato FEASR
1853	Reg. Puglia - Serv. Prov. Agric. di Lecce	SARTORETTO MONICA	24241444843	cofinaziato FEASR
1854	Reg. Puglia - Serv. Prov. Agric. di Foggia	SASSANO INCORONATA PIA	24241419993	cofinaziato FEASR
1855	Reg. Puglia - Serv. Prov. Agric. di Bari	SASSI MARILENA	24241224146	cofinaziato FEASR
1856	Reg. Puglia - Serv. Prov. Agric. di Bari	SASSI RITA SABA	24241178185	cofinaziato FEASR
1857	Reg. Puglia - Serv. Prov. Agric. di Bari	SAULLE DOMENICO	24241488949	cofinaziato FEASR
1858	Reg. Puglia - Serv. Prov. Agric. di Bari	SAULLE ROCCO	24241198365	cofinaziato FEASR
1859	Reg. Puglia - Serv. Prov. Agric. di Foggia	SAURUM SOCIETA AGRICOLA S.R.L.SEMPLIFICATA	24241123520	cofinaziato FEASR
1860	Reg. Puglia - Serv. Prov. Agric. di Foggia	SAVINO ARCANGELA	24240692475	cofinaziato FEASR
1861	Reg. Puglia - Serv. Prov. Agric. di Bari	SAVINO DAMIANO	24241457977	cofinaziato FEASR
1862	Reg. Puglia - Serv. Prov. Agric. di Bari	SAVINO ELISABETTA	24240972174	cofinaziato FEASR
1863	Reg. Puglia - Serv. Prov. Agric. di Bari	SAVINO GIROLAMO	24241475086	cofinaziato FEASR
1864	Reg. Puglia - Serv. Prov. Agric. di Foggia	SAVINO MARIO ANGELO	24241459114	cofinaziato FEASR
1865	Reg. Puglia - Serv. Prov. Agric. di Bari	SAVOIA VITO	24240259432	cofinaziato FEASR
1866	Reg. Puglia - Serv. Prov. Agric. di Bari	SBLANO ALESSIO	24241130780	cofinaziato FEASR
1867	Reg. Puglia - Serv. Prov. Agric. di Foggia	SCALERA DOMENICO	24241005339	cofinaziato FEASR
1868	Reg. Puglia - Serv. Prov. Agric. di Foggia	SCALERA FRANCESCO	24241133719	cofinaziato FEASR
1869	Reg. Puglia - Serv. Prov. Agric. di Bari	SCALERA VITO ANTONIO	24240936864	cofinaziato FEASR
1870	Reg. Puglia - Serv. Prov. Agric. di Bari	SCARAMUZZI ROCCO	24240479808	cofinaziato FEASR
1871	Reg. Puglia - Serv. Prov. Agric. di Bari	SCARDIGNO BIAGIA	24240715599	cofinaziato FEASR
1872	Reg. Puglia - Serv. Prov. Agric. di Bari	SCARIMBOLO ISA	24240528729	cofinaziato FEASR
1873	Reg. Puglia - Serv. Prov. Agric. di Bari	SCARINGELLA GAETANO	24240657270	cofinaziato FEASR
1874	Reg. Puglia - Serv. Prov. Agric. di Bari	SCARINGELLA GIUSEPPE	24241057975	cofinaziato FEASR
1875	Reg. Puglia - Serv. Prov. Agric. di Bari	SCARINGELLA SILVIA	24241059336	cofinaziato FEASR
1876	Reg. Puglia - Serv. Prov. Agric. di Foggia	SCARLATELLA MICHELA	24241089614	cofinaziato FEASR
1877	Reg. Puglia - Serv. Prov. Agric. di Bari	SCARPA GIUSEPPE	24241163013	cofinaziato FEASR
1878	Reg. Puglia - Serv. Prov. Agric. di Lecce	SCHIATTINO ADOLFO	24241395987	cofinaziato FEASR
1879	Reg. Puglia - Serv. Prov. Agric. di Bari	SCHIAVARELLI FRANCESCO	24240865741	cofinaziato FEASR
1880	Reg. Puglia - Serv. Prov. Agric. di Bari	SCHIAVARELLI NICOLA	24241279587	cofinaziato FEASR
1881	Reg. Puglia - Serv. Prov. Agric. di Bari	SCHIAVONE MICHELE	24240916411	cofinaziato FEASR
1882	Reg. Puglia - Serv. Prov. Agric. di Foggia	SCHIAVULLI CARMINE	24241216332	cofinaziato FEASR
1883	Reg. Puglia - Serv. Prov. Agric. di Foggia	SCHIAVULLI LUIGI	24241216456	cofinaziato FEASR
1884	Reg. Puglia - Dip. Agric., Svil. Rur. ed Amb.	SCHINA SALVATORE	24241235837	cofinaziato FEASR
1885	Reg. Puglia - Serv. Prov. Agric. di Bari	SCIACOVELLI VALENTINO	24240164954	cofinaziato FEASR
1886	Reg. Puglia - Serv. Prov. Agric. di Foggia	SCIARRA ANGELO	24241472661	cofinaziato FEASR
1887	Reg. Puglia - Sez. Foreste. Sede Prov di Foggia	SCINTO PASQUALE	24241041730	cofinaziato FEASR

1888	Reg. Puglia - Serv. Prov. Agric. di Foggia	SCIROCCO NICOLA	24241234392	cofinaziato FEASR
1889	Reg. Puglia - Serv. Prov. Agric. di Foggia	SCIROCCO PASQUALE	24241337666	cofinaziato FEASR
1890	Reg. Puglia - Serv. Prov. Agric. di Foggia	SCIROCCO PASQUALE ALESSIO	24241356070	cofinaziato FEASR
1891	Reg. Puglia - Serv. Prov. Agric. di Foggia	SCIROPPO MICHELE	24241053230	cofinaziato FEASR
1892	Reg. Puglia - Serv. Prov. Agric. di Foggia	SCIRPOLI GIOVINA	24241447838	cofinaziato FEASR
1893	Reg. Puglia - Serv. Prov. Agric. di Taranto	SCOCUZZA MARISA	24241282490	cofinaziato FEASR
1894	Reg. Puglia - Serv. Prov. Agric. di Foggia	SCROCCO DONATO	24240962092	cofinaziato FEASR
1895	Reg. Puglia - Serv. Prov. Agric. di Foggia	SELANO NICOLA	24241394170	cofinaziato FEASR
1896	Reg. Puglia - Serv. Prov. Agric. di Foggia	SELVAGGIO INCORONATA	24240657353	cofinaziato FEASR
1897	Reg. Puglia - Serv. Prov. Agric. di Bari	SEMBRONIO MARIO	24241100635	cofinaziato FEASR
1898	Reg. Puglia - Dip. Agric., Svil. Rur. ed Amb.	SEMERARO ANGELA	24241390319	cofinaziato FEASR
1899	Reg. Puglia - Serv. Prov. Agric. di Taranto	SEMERARO FRANCESCO	24241455401	cofinaziato FEASR
1900	Reg. Puglia - Serv. Prov. Agric. di Taranto	SEMERARO FRANCESCO	24241525831	cofinaziato FEASR
1901	Reg. Puglia - Serv. Prov. Agric. di Taranto	SEMERARO GIOVANNI	24241455807	cofinaziato FEASR
1902	Reg. Puglia - Serv. Prov. Agric. di Taranto	SEMERARO ORAZIO	24241211770	cofinaziato FEASR
1903	Reg. Puglia - Serv. Prov. Agric. di Brindisi	SEMERARO PASQUALE	24240888313	cofinaziato FEASR
1904	Reg. Puglia - Serv. Prov. Agric. di Bari	SEMI DI VITA - SOCIETA' COOPERATIVA SOCIALE	24240592519	cofinaziato FEASR
1905	Reg. Puglia - Serv. Prov. Agric. di Lecce	SERACCA-GUERRIERI ARDITI DI CASTELVETERE GIULIO	24240952606	cofinaziato FEASR
1906	Reg. Puglia - Serv. Prov. Agric. di Taranto	SERGIO ANGELO	24241463025	cofinaziato FEASR
1907	Reg. Puglia - Serv. Prov. Agric. di Taranto	SERIO ANNA	24241237502	cofinaziato FEASR
1908	Reg. Puglia - Serv. Prov. Agric. di Brindisi	SERIO SARA	24241236835	cofinaziato FEASR
1909	Reg. Puglia - Serv. Prov. Agric. di Foggia	SERRILLI ANTONIA	24241435981	cofinaziato FEASR
1910	Reg. Puglia - Serv. Prov. Agric. di Bari	SETTE ERASMO	24241122274	cofinaziato FEASR
1911	Reg. Puglia - Serv. Prov. Agric. di Bari	SETTE FRANCESCO	24240494088	cofinaziato FEASR
1912	Reg. Puglia - Serv. Prov. Agric. di Bari	SETTE GIUSEPPINA	24240274407	cofinaziato FEASR
1913	Reg. Puglia - Serv. Prov. Agric. di Bari	SETTE ROSITA	24241139344	cofinaziato FEASR
1914	Reg. Puglia - Serv. Prov. Agric. di Foggia	SETTEMBRE VINCENZO	24241424878	cofinaziato FEASR
1915	Reg. Puglia - Serv. Prov. Agric. di Foggia	SFORZA ELENA MARIA RITA	24241332204	cofinaziato FEASR
1916	Reg. Puglia - Serv. Prov. Agric. di Bari	SFORZA LEO LUCA	24241003748	cofinaziato FEASR
1917	Reg. Puglia - Serv. Prov. Agric. di Foggia	SGARRO ELEONORA	24240819847	cofinaziato FEASR
1918	Reg. Puglia - Serv. Prov. Agric. di Foggia	SGARRO MARIA	24241460476	cofinaziato FEASR
1919	Reg. Puglia - Serv. Prov. Agric. di Foggia	SGARRO TOMMASO	24240455659	cofinaziato FEASR
1920	Reg. Puglia - Serv. Prov. Agric. di Bari	SICILIANI BENEDETTO	24240975672	cofinaziato FEASR
1921	Reg. Puglia - Serv. Prov. Agric. di Bari	SICILIANO CHIARA	24240939298	cofinaziato FEASR
1922	Reg. Puglia - Serv. Prov. Agric. di Bari	SICOLO DOMENICO	24241134121	cofinaziato FEASR
1923	Reg. Puglia - Serv. Prov. Agric. di Bari	SICOLO FRANCESCO	24241180785	cofinaziato FEASR
1924	Reg. Puglia - Serv. Prov. Agric. di Bari	SICOLO LORITA	24241135276	cofinaziato FEASR
1925	Reg. Puglia - Serv. Prov. Agric. di Bari	SICOLO NICOLINO ANTONIO	24241174671	cofinaziato FEASR
1926	Reg. Puglia - Serv. Prov. Agric. di Bari	SICOLO PASQUALE	24241174903	cofinaziato FEASR
1927	Reg. Puglia - Serv. Prov. Agric. di Bari	SICOLO VINCENZO	24240955120	cofinaziato FEASR
1928	Reg. Puglia - Serv. Prov. Agric. di Foggia	SICONOLFI MARCO GENEROSO	24240982785	cofinaziato FEASR
1929	Reg. Puglia - Serv. Prov. Agric. di Lecce	SICURO FERNANDO	24241128552	cofinaziato FEASR
1930	Reg. Puglia - Serv. Prov. Agric. di Foggia	SIENA DOMENICO ANGELO	24241339829	cofinaziato FEASR
1931	Reg. Puglia - Serv. Prov. Agric. di Brindisi	SIENA LUIGI	24240888784	cofinaziato FEASR

1932	Reg. Puglia - Serv. Prov. Agric. di Foggia	SIENA MICHELE	24241053610	cofinaziato FEASR
1933	Reg. Puglia - Serv. Prov. Agric. di Bari	SIFANNO DONATO	24241270115	cofinaziato FEASR
1934	Reg. Puglia - Serv. Prov. Agric. di Bari	SIGNORE LOREDANA	24241018357	cofinaziato FEASR
1935	Reg. Puglia - Serv. Prov. Agric. di Foggia	SILBA CARMINE	24240747139	cofinaziato FEASR
1936	Reg. Puglia - Serv. Prov. Agric. di Bari	SILLETTI ROCCANGELO	24240638072	cofinaziato FEASR
1937	Reg. Puglia - Serv. Prov. Agric. di Bari	SILVESTRI EVA	24241413996	cofinaziato FEASR
1938	Reg. Puglia - Serv. Prov. Agric. di Bari	SILVESTRI GIUSEPPE	24240339168	cofinaziato FEASR
1939	Reg. Puglia - Serv. Prov. Agric. di Bari	SIMONE ANGELA	24240547273	cofinaziato FEASR
1940	Reg. Puglia - Serv. Prov. Agric. di Bari	SIMONE ANNA	24241138122	cofinaziato FEASR
1941	Reg. Puglia - Serv. Prov. Agric. di Foggia	SIMONE GEMMA	24241459783	cofinaziato FEASR
1942	Reg. Puglia - Serv. Prov. Agric. di Bari	SIMONE GRAZIA	24240457093	cofinaziato FEASR
1943	Reg. Puglia - Serv. Prov. Agric. di Foggia	SIMONE MAURO PIO	24241460518	cofinaziato FEASR
1944	Reg. Puglia - Serv. Prov. Agric. di Foggia	SINISCALCHI S.R.L.	24241468917	cofinaziato FEASR
1945	Reg. Puglia - Serv. Prov. Agric. di Bari	SINISI FILOMENA	24241292010	cofinaziato FEASR
1946	Reg. Puglia - Serv. Prov. Agric. di Bari	SIRRESSI DONATO	24241448133	cofinaziato FEASR
1947	Reg. Puglia - Serv. Prov. Agric. di Bari	SIRRESSI SANDRO	24240537159	cofinaziato FEASR
1948	Reg. Puglia - Serv. Prov. Agric. di Bari	SISTO RITA ANNA	24240884767	cofinaziato FEASR
1949	Reg. Puglia - Serv. Prov. Agric. di Lecce	SOC. AGR. A.G.R.O. DI TARANTINI MARIA GIOVANNA E RUSSO S.S.	24241418581	cofinaziato FEASR
1950	Reg. Puglia - Serv. Prov. Agric. di Foggia	SOC. AGR. AGRIBISANUM S.S.	24240844365	cofinaziato FEASR
1951	Reg. Puglia - Serv. Prov. Agric. di Foggia	SOC. AGR. PASQUALE E MATTEO RIGNANESE SS	24241209055	cofinaziato FEASR
1952	Reg. Puglia - Serv. Prov. Agric. di Foggia	SOC. AGR. ZERILLO BIO S.S.	24240869396	cofinaziato FEASR
1953	Reg. Puglia - Serv. Prov. Agric. di Foggia	SOC. AGRICOLA AGRICIANCI S.R.L.	24241083831	cofinaziato FEASR
1954	Reg. Puglia - Serv. Prov. Agric. di Foggia	SOC. AGRICOLA F.LLI DI VICCARO	24240982991	cofinaziato FEASR
1955	Reg. Puglia - Serv. Prov. Agric. di Taranto	SOC.AGR.CARNICELLI S.S.	24241254374	cofinaziato FEASR
1956	Reg. Puglia - Serv. Prov. Agric. di Brindisi	SOC.AGR.TORRE DEL DIAMANTE S.A.S.DI SAVARESE A.&C.	24241292911	cofinaziato FEASR
1957	Reg. Puglia - Serv. Prov. Agric. di Bari	SOC.AGRICOLA F.LLI PETRONE S.S.	24240839522	cofinaziato FEASR
1958	Reg. Puglia - Serv. Prov. Agric. di Bari	SOCIET AGRICOLA MARVULLI GRAZIANO & C. S.S.	24240973180	cofinaziato FEASR
1959	Reg. Puglia - Serv. Prov. Agric. di Taranto	SOCIETA' AGRICOLA "DEMANI" SOCIETA' SEMPLICE	24241258250	cofinaziato FEASR
1960	Reg. Puglia - Serv. Prov. Agric. di Bari	SOCIETA' AGRICOLA "L'ORTO DEI DESIDERI"	24240987701	cofinaziato FEASR
1961	Reg. Puglia - Serv. Prov. Agric. di Taranto	SOCIETA' AGRICOLA 106 S.R.L.	24241457084	cofinaziato FEASR
1962	Reg. Puglia - Serv. Prov. Agric. di Taranto	SOCIETA' AGRICOLA ACCETTA PICCOLA DI MASTRANGELO GIOVANNI E RUSSO COSIMA DAMIANA - SOCIETA' SEMPLICE	24241423276	cofinaziato FEASR
1963	Reg. Puglia - Serv. Prov. Agric. di Bari	SOCIETA' AGRICOLA AGRI LAPOLLA SOCIETA' A RESPONSABILITA' LIMITATA	24241509074	cofinaziato FEASR
1964	Reg. Puglia - Serv. Prov. Agric. di Bari	SOCIETA' AGRICOLA AGRI LOFRESE SRL	24241074962	cofinaziato FEASR
1965	Reg. Puglia - Serv. Prov. Agric. di Bari	SOCIETA' AGRICOLA AGRIATTIVA SOCIETA' SEMPLICE	24241218809	cofinaziato FEASR
1966	Reg. Puglia - Serv. Prov. Agric. di Foggia	SOCIETA' AGRICOLA AGRIBIO D'APOLITO S.S.	24241076298	cofinaziato FEASR
1967	Reg. Puglia - Dip. Agric., Svil. Rur. ed Amb.	SOCIETA' AGRICOLA AGRIDEVITO DEI F.LLI DEVITO	24241504661	cofinaziato FEASR
1968	Reg. Puglia - Serv. Prov. Agric. di Bari	SOCIETA' AGRICOLA AGRIMACCHIA DEI F.LLI MACCHIA S.S.	24240553693	cofinaziato FEASR
1969	Reg. Puglia - Serv. Prov. Agric. di Taranto	SOCIETA' AGRICOLA AGRINATURA S.S.	24241370261	cofinaziato FEASR
1970	Reg. Puglia - Serv. Prov. Agric. di Bari	SOCIETA' AGRICOLA AGRINETT SRL	24241348127	cofinaziato FEASR
1971	Reg. Puglia - Serv. Prov. Agric. di Bari	SOCIETA' AGRICOLA AGRIPUGLIA S.S.	24240648535	cofinaziato FEASR
1972	Reg. Puglia - Serv. Prov. Agric. di Bari	SOCIETA' AGRICOLA AGRITURISMO FASANO S.N.C. DI CAPONIO A. E D.	24240273052	cofinaziato FEASR
1973	Reg. Puglia - Serv. Prov. Agric. di Bari	SOCIETA' AGRICOLA AGRIVENTURA S.S.	24241220565	cofinaziato FEASR
1974	Reg. Puglia - Serv. Prov. Agric. di Taranto	SOCIETA' AGRICOLA ALEPPO DI COLANGELO GIUSEPPE S S	24240770321	cofinaziato FEASR
1975	Reg. Puglia - Serv. Prov. Agric. di Lecce	SOCIETA' AGRICOLA ALONI S.S.	24241350131	cofinaziato FEASR

1976	Reg. Puglia - Serv. Prov. Agric. di Brindisi	SOCIETA' AGRICOLA ANGELO SARACINO SOCIETA' A RESPONSABILITA' LIMITATA	24241121912	cofinaziato FEASR
1977	Reg. Puglia - Serv. Prov. Agric. di Bari	SOCIETA' AGRICOLA ANNESE S.R.L.	24240219675	cofinaziato FEASR
1978	Reg. Puglia - Serv. Prov. Agric. di Brindisi	SOCIETA' AGRICOLA ANTICA MASSERIA LE LAMIE SOCIETA' SEMPLICE	24241491471	cofinaziato FEASR
1979	Reg. Puglia - Serv. Prov. Agric. di Foggia	SOCIETA' AGRICOLA ARCA SRL	24241109008	cofinaziato FEASR
1980	Reg. Puglia - Serv. Prov. Agric. di Bari	SOCIETA' AGRICOLA ARDITA -AGRI SAS DI ARMANDO DI TACCHIO & C.	24241261296	cofinaziato FEASR
1981	Reg. Puglia - Serv. Prov. Agric. di Foggia	SOCIETA' AGRICOLA ARTEMIDE S.S.	24241085562	cofinaziato FEASR
1982	Reg. Puglia - Serv. Prov. Agric. di Foggia	SOCIETA' AGRICOLA BIO2P SRL UNIPERSONALE	24241095660	cofinaziato FEASR
1983	Reg. Puglia - Serv. Prov. Agric. di Foggia	SOCIETA' AGRICOLA BRUNI SRL	24241521723	cofinaziato FEASR
1984	Reg. Puglia - Serv. Prov. Agric. di Foggia	SOCIETA' AGRICOLA CALENELLA A R.L. UNIPERSONALE	24241142090	cofinaziato FEASR
1985	Reg. Puglia - Serv. Prov. Agric. di Bari	SOCIETA' AGRICOLA CANTINA STORICA DEL CARDINALE SRL	24240274613	cofinaziato FEASR
1986	Reg. Puglia - Serv. Prov. Agric. di Brindisi	SOCIETA' AGRICOLA CHORA S.S. DI LAERA E CARAGNULO	24241870443	cofinaziato FEASR
1987	Reg. Puglia - Serv. Prov. Agric. di Foggia	SOCIETA' AGRICOLA CIAVARELLA S.R.L.	24241045269	cofinaziato FEASR
1988	Reg. Puglia - Serv. Prov. Agric. di Taranto	SOCIETA' AGRICOLA CONOCCHIELLA DI QUARANTA ANTONIO E GIGANTIELLO MARTA S.S.	24240818930	cofinaziato FEASR
1989	Reg. Puglia - Serv. Prov. Agric. di Lecce	SOCIETA' AGRICOLA CONTE SALENTINO SRL	24241119544	cofinaziato FEASR
1990	Reg. Puglia - Serv. Prov. Agric. di Bari	SOCIETA' AGRICOLA COPPI S.S.	24241303338	cofinaziato FEASR
1991	Reg. Puglia - Serv. Prov. Agric. di Foggia	SOCIETA' AGRICOLA COTINONE DI PISANTE ETTORE & C. S.A.S.	24241233006	cofinaziato FEASR
1992	Reg. Puglia - Serv. Prov. Agric. di Foggia	SOCIETA' AGRICOLA CUGINE DE VITTI S.S.	24241094424	cofinaziato FEASR
1993	Reg. Puglia - Serv. Prov. Agric. di Bari	SOCIETA' AGRICOLA DE MARI S.R.L.	24241326677	cofinaziato FEASR
1994	Reg. Puglia - Serv. Prov. Agric. di Bari	SOCIETA' AGRICOLA DEL SOLE S.R.L.	24241209881	cofinaziato FEASR
1995	Reg. Puglia - Serv. Prov. Agric. di Brindisi	SOCIETA' AGRICOLA DELLA COLOMBA SRL	24241408731	cofinaziato FEASR
1996	Reg. Puglia - Serv. Prov. Agric. di Bari	SOCIETA' AGRICOLA DELLA FAMIGLIA MINUNNI FRANCESCO E FIGLI S.S.	24241129378	cofinaziato FEASR
1997	Reg. Puglia - Serv. Prov. Agric. di Foggia	SOCIETA' AGRICOLA DI PASQUA GROUP S.S. DI PASQUA ANTONIO	24241023043	cofinaziato FEASR
1998	Reg. Puglia - Serv. Prov. Agric. di Bari	SOCIETA' AGRICOLA DI PIETRO BIOLOGIC S.A.S. DI NICOLA DI PIETRO & C.	24241318427	cofinaziato FEASR
1999	Reg. Puglia - Serv. Prov. Agric. di Foggia	SOCIETA' AGRICOLA DON MATTEO BIO S.R.L.	24240734962	cofinaziato FEASR
2000	Reg. Puglia - Serv. Prov. Agric. di Bari	SOCIETA' AGRICOLA DONNA MARTA S.A.S. DI MARIO RUGGIERO & C.	24240126060	cofinaziato FEASR
2001	Reg. Puglia - Serv. Prov. Agric. di Bari	SOCIETA' AGRICOLA DRAGONE DI DRAGONE MICHELE & C. S.N.C.	24241423599	cofinaziato FEASR
2002	Reg. Puglia - Serv. Prov. Agric. di Foggia	SOCIETA' AGRICOLA F. LLI ANTONIO E FRANCESCO D'ALESSANDRO	24241423680	cofinaziato FEASR
2003	Reg. Puglia - Serv. Prov. Agric. di Taranto	SOCIETA' AGRICOLA F.LLI AVENA SOCIETA' SEMPLICE	24241537554	cofinaziato FEASR
2004	Reg. Puglia - Serv. Prov. Agric. di Foggia	SOCIETA' AGRICOLA F.LLI CALABRESE SRL	24241460922	cofinaziato FEASR
2005	Reg. Puglia - Serv. Prov. Agric. di Taranto	SOCIETA' AGRICOLA F.LLI CAVALLO S.R.L.	24240841023	cofinaziato FEASR
2006	Reg. Puglia - Serv. Prov. Agric. di Foggia	SOCIETA' AGRICOLA F.LLI DE CESARE S.S.	24241339530	cofinaziato FEASR
2007	Reg. Puglia - Serv. Prov. Agric. di Bari	SOCIETA' AGRICOLA F.LLI MAINO S.S.	24240393421	cofinaziato FEASR
2008	Reg. Puglia - Serv. Prov. Agric. di Foggia	SOCIETA' AGRICOLA F.LLI MERRA S.S.	24241482520	cofinaziato FEASR
2009	Reg. Puglia - Serv. Prov. Agric. di Foggia	SOCIETA' AGRICOLA F.LLI QUITADAMO S.S.	24240816868	cofinaziato FEASR
2010	Reg. Puglia - Serv. Prov. Agric. di Taranto	SOCIETA' AGRICOLA F.LLI ROCHIRA S.S.	24240779629	cofinaziato FEASR
2011	Reg. Puglia - Serv. Prov. Agric. di Bari	SOCIETA' AGRICOLA F.LLI SQUICCIARINO DI SQUICCIARINO FRANCESCA & C S.S.	24240179879	cofinaziato FEASR
2012	Reg. Puglia - Serv. Prov. Agric. di Bari	SOCIETA' AGRICOLA FALCICCHIO SOCIETA' SEMPLICE	24240209429	cofinaziato FEASR
2013	Reg. Puglia - Serv. Prov. Agric. di Lecce	SOCIETA' AGRICOLA FAMILY FARM DI CASSIANO FRANCESCA & C. S.A.S.	24241044486	cofinaziato FEASR
2014	Reg. Puglia - Serv. Prov. Agric. di Bari	SOCIETA' AGRICOLA FEMAGREEN DI IGNAZZI T. & LIPPOLIS A. S.S.	24240552026	cofinaziato FEASR
2015	Reg. Puglia - Serv. Prov. Agric. di Lecce	SOCIETA' AGRICOLA FEUDI DELLO JONIO S.R.L.	24240754978	cofinaziato FEASR
2016	Reg. Puglia - Serv. Prov. Agric. di Bari	SOCIETA' AGRICOLA FIPA PUGLIA SOCIETA' SEMPLICE	24240642108	cofinaziato FEASR
2017	Reg. Puglia - Serv. Prov. Agric. di Bari	SOCIETA' AGRICOLA FIPA SOCIETA' SEMPLICE	24240577510	cofinaziato FEASR
2018	Reg. Puglia - Serv. Prov. Agric. di Brindisi	SOCIETA' AGRICOLA FORTE S.R.L.	24241445477	cofinaziato FEASR
2019	Reg. Puglia - Serv. Prov. Agric. di Bari	SOCIETA' AGRICOLA FRATELLI CIRIELLO FILIPPO E C. S.S.	24240274845	cofinaziato FEASR

2020	Reg. Puglia - Serv. Prov. Agric. di Taranto	SOCIETA' AGRICOLA FRATELLI TERRUSI SOCIETA' SEMPLICE	24241363449	cofinaziato FEASR
2021	Reg. Puglia - Serv. Prov. Agric. di Bari	SOCIETA' AGRICOLA FUCCI SOCIETA' SEMPLICE	24241279207	cofinaziato FEASR
2022	Reg. Puglia - Serv. Prov. Agric. di Taranto	SOCIETA' AGRICOLA G.FARM DEI F.LLI GRECO S.S.	24241454701	cofinaziato FEASR
2023	Reg. Puglia - Serv. Prov. Agric. di Foggia	SOCIETA' AGRICOLA GIANNETTA - SOCIETA' A RESPONSABILITA' LIMITATA SEMPLIFICATA	24240982298	cofinaziato FEASR
2024	Reg. Puglia - Serv. Prov. Agric. di Foggia	SOCIETA' AGRICOLA GIANNETTA E CAMARCHIO S.S.	24241434679	cofinaziato FEASR
2025	Reg. Puglia - Serv. Prov. Agric. di Lecce	SOCIETA' AGRICOLA GIANNUZZI S.S.	24241398031	cofinaziato FEASR
2026	Reg. Puglia - Serv. Prov. Agric. di Foggia	SOCIETA' AGRICOLA GREEN ALMOND S.R.L.	24241361823	cofinaziato FEASR
2027	Reg. Puglia - Serv. Prov. Agric. di Brindisi	SOCIETA' AGRICOLA I FEUDI SRL	24241506328	cofinaziato FEASR
2028	Reg. Puglia - Serv. Prov. Agric. di Foggia	SOCIETA' AGRICOLA IL CASOLARE S.S.	24241010206	cofinaziato FEASR
2029	Reg. Puglia - Serv. Prov. Agric. di Bari	SOCIETA' AGRICOLA IL POMODORO S.S.	24241239888	cofinaziato FEASR
2030	Reg. Puglia - Serv. Prov. Agric. di Taranto	SOCIETA' AGRICOLA LA CARLOTTA SOCIETA' SEMPLICE	24240950402	cofinaziato FEASR
2031	Reg. Puglia - Serv. Prov. Agric. di Foggia	SOCIETA' AGRICOLA LA FARA S.R.L.	24240672808	cofinaziato FEASR
2032	Reg. Puglia - Serv. Prov. Agric. di Bari	SOCIETA' AGRICOLA LA MERIDIANA S.R.L.	24241331354	cofinaziato FEASR
2033	Reg. Puglia - Serv. Prov. Agric. di Bari	SOCIETA' AGRICOLA LA RAPAIOLA DI PAOLA ED ANNARITA MARROCCOLI S.S .	24241197359	cofinaziato FEASR
2034	Reg. Puglia - Serv. Prov. Agric. di Taranto	SOCIETA' AGRICOLA LA STORNARINA S.R.L	24241161009	cofinaziato FEASR
2035	Reg. Puglia - Serv. Prov. Agric. di Taranto	SOCIETA' AGRICOLA LAGAUDELLA	24241470749	cofinaziato FEASR
2036	Reg. Puglia - Serv. Prov. Agric. di Bari	SOCIETA' AGRICOLA LAMACOLMA BIO	24240579565	cofinaziato FEASR
2037	Reg. Puglia - Serv. Prov. Agric. di Foggia	SOCIETA' AGRICOLA LE CHIANCATE SOCIETA' A RESPONSABILITA' LIMITATA SEMPLIFICATA	24241182781	cofinaziato FEASR
2038	Reg. Puglia - Serv. Prov. Agric. di Brindisi	SOCIETA' AGRICOLA LEOVI' SRL	24241013341	cofinaziato FEASR
2039	Reg. Puglia - Serv. Prov. Agric. di Taranto	SOCIETA' AGRICOLA LI.FE. S.R.L.	24241346154	cofinaziato FEASR
2040	Reg. Puglia - Serv. Prov. Agric. di Taranto	SOCIETA' AGRICOLA L'OLPE DI MARCO DI GALIULO GIUSEPPE E SANTE S.S.	24240633875	cofinaziato FEASR
2041	Reg. Puglia - Serv. Prov. Agric. di Bari	SOCIETA' AGRICOLA LOPS SOCIETA' SEMPLICE	24241489632	cofinaziato FEASR
2042	Reg. Puglia - Serv. Prov. Agric. di Bari	SOCIETA' AGRICOLA LORUSSO S.N.C.	24241399450	cofinaziato FEASR
2043	Reg. Puglia - Serv. Prov. Agric. di Bari	SOCIETA' AGRICOLA MANGINI DI MANGINI FRANCESCO, GIUSEPPE E STEFANO S.S.	24240904722	cofinaziato FEASR
2044	Reg. Puglia - Serv. Prov. Agric. di Bari	SOCIETA' AGRICOLA MASSARO DI MASSARO NICOLA E SOLAZZO GIOVANNA &C. S.N.C.	24241228683	cofinaziato FEASR
2045	Reg. Puglia - Serv. Prov. Agric. di Taranto	SOCIETA' AGRICOLA MASSERIA BORGO DEI TRULLI SOCIETA' CONSORTILE A RESPONSABILITA' LIMITATA IN FORMA ABBREVIATA	24241332089	cofinaziato FEASR
2046	Reg. Puglia - Serv. Prov. Agric. di Taranto	SOCIETA' AGRICOLA MASSERIA DON CATALDO SRL	24241290865	cofinaziato FEASR
2047	Reg. Puglia - Serv. Prov. Agric. di Bari	SOCIETA' AGRICOLA MASSERIA FOGGIAGRANDE DI LAERA PASQUALE & MILENA S.S.	24240389379	cofinaziato FEASR
2048	Reg. Puglia - Serv. Prov. Agric. di Brindisi	SOCIETA' AGRICOLA MASSERIA PALMO S.R.L.	24241366392	cofinaziato FEASR
2049	Reg. Puglia - Serv. Prov. Agric. di Taranto	SOCIETA' AGRICOLA MASSERIA PILANO DEI F.LLI PALMISANO S.S.	24240659227	cofinaziato FEASR
2050	Reg. Puglia - Serv. Prov. Agric. di Bari	SOCIETA' AGRICOLA MASSERIE AMICHE S.R.L.	24241243443	cofinaziato FEASR
2051	Reg. Puglia - Serv. Prov. Agric. di Foggia	SOCIETA' AGRICOLA MAZZARELLI S.S.	24241217116	cofinaziato FEASR
2052	Reg. Puglia - Serv. Prov. Agric. di Brindisi	SOCIETA' AGRICOLA MELILLO SAS DI MELILLO M.& C.	24241785864	cofinaziato FEASR
2053	Reg. Puglia - Serv. Prov. Agric. di Brindisi	SOCIETA' AGRICOLA MOCCARI DEI F.LLI ABBRACCIAVENTO S.S.	24241411719	cofinaziato FEASR
2054	Reg. Puglia - Serv. Prov. Agric. di Bari	SOCIETA' AGRICOLA MONACO PICCOLO DI CORNACCHIA NICOLA E VICENTI MARIA STELLA	24241332170	cofinaziato FEASR
2055	Reg. Puglia - Serv. Prov. Agric. di Bari	SOCIETA' AGRICOLA MONTEROTONDO VINI S.S.	24241356526	cofinaziato FEASR
2056	Reg. Puglia - Serv. Prov. Agric. di Bari	SOCIETA' AGRICOLA MONTERRE S.A.S. DI MONTEMURNO NICOLETTA	24240215962	cofinaziato FEASR
2057	Reg. Puglia - Serv. Prov. Agric. di Brindisi	SOCIETA' AGRICOLA NUTRIMENTI TERRESTRI S.R.L.	24241372499	cofinaziato FEASR
2058	Reg. Puglia - Serv. Prov. Agric. di Bari	SOCIETA' AGRICOLA OLIVO' S.R.L.	24240519470	cofinaziato FEASR
2059	Reg. Puglia - Serv. Prov. Agric. di Foggia	SOCIETA' AGRICOLA ORSALE S.S.	24241125335	cofinaziato FEASR
2060	Reg. Puglia - Serv. Prov. Agric. di Foggia	SOCIETA' AGRICOLA PA.VI.RO. DEI F.LLI D'ETTORRES & C. S.N.C.	24241422997	cofinaziato FEASR
2061	Reg. Puglia - Serv. Prov. Agric. di Taranto	SOCIETA' AGRICOLA PATER S.S.	24241374867	cofinaziato FEASR
2062	Reg. Puglia - Serv. Prov. Agric. di Taranto	SOCIETA AGRICOLA PIZZIFERRO	24241100338	cofinaziato FEASR
2063	Reg. Puglia - Serv. Prov. Agric. di Bari	SOCIETA' AGRICOLA POLVANERA DI CASSANO FILIPPO E C. SOCIETA' SEMPLICE	24241449222	cofinaziato FEASR

2064	Reg. Puglia - Serv. Prov. Agric. di Bari	SOCIETA' AGRICOLA POLVERE DI ROSE S.S.	24240952655	cofinaziato FEASR
2065	Reg. Puglia - Serv. Prov. Agric. di Brindisi	SOCIETA' AGRICOLA PRODUZIONI BIOBELLEZZE SRLS	24241440221	cofinaziato FEASR
2066	Reg. Puglia - Serv. Prov. Agric. di Bari	SOCIETA' AGRICOLA RACANO PROSCIA SOCIETA' SEMPLICE	24241468735	cofinaziato FEASR
2067	Reg. Puglia - Serv. Prov. Agric. di Taranto	SOCIETA' AGRICOLA RADICCI S.S.	24241452671	cofinaziato FEASR
2068	Reg. Puglia - Serv. Prov. Agric. di Foggia	SOCIETA' AGRICOLA RINALDI S.S.	24241441013	cofinaziato FEASR
2069	Reg. Puglia - Serv. Prov. Agric. di Taranto	SOCIETA' AGRICOLA ROCHIRA A RESPONSABILITA' LIMITATA SEMPLIFICATA	24241266535	cofinaziato FEASR
2070	Reg. Puglia - Serv. Prov. Agric. di Foggia	SOCIETA' AGRICOLA SA.MA. SOCIETA' SEMPLICE	24241268077	cofinaziato FEASR
2071	Reg. Puglia - Serv. Prov. Agric. di Bari	SOCIETA' AGRICOLA SAN DOMENICO DI RUBINO MICHELE E C SNC	24241100270	cofinaziato FEASR
2072	Reg. Puglia - Serv. Prov. Agric. di Foggia	SOCIETA' AGRICOLA SAN MATTEO SRL	24241231539	cofinaziato FEASR
2073	Reg. Puglia - Serv. Prov. Agric. di Foggia	SOCIETA' AGRICOLA SANTA BARBARA	24241435775	cofinaziato FEASR
2074	Reg. Puglia - Serv. Prov. Agric. di Lecce	SOCIETA' AGRICOLA SANT'ELEUTERIO DI CICCARDI PAMELA & C. S.A.S.	24241448216	cofinaziato FEASR
2075	Reg. Puglia - Serv. Prov. Agric. di Taranto	SOCIETA' AGRICOLA SAVAGNANO S.S.	24241426360	cofinaziato FEASR
2076	Reg. Puglia - Serv. Prov. Agric. di Foggia	SOCIETA' AGRICOLA SEMPLICE "RADICE COMUNE"	24241352129	cofinaziato FEASR
2077	Reg. Puglia - Serv. Prov. Agric. di Foggia	SOCIETA' AGRICOLA SEMPLICE ARCADIA DI PEDONE MARIA PIA E FERRANDINO GIANMARIA	24240696617	cofinaziato FEASR
2078	Reg. Puglia - Serv. Prov. Agric. di Foggia	SOCIETA' AGRICOLA SEMPLICE B.E B. ANTICA TENUTA DI BONFITTO ANTONIO MICHELE E MICHELINO	24241420983	cofinaziato FEASR
2079	Reg. Puglia - Serv. Prov. Agric. di Bari	SOCIETA' AGRICOLA SEMPLICE BACANO	24241276443	cofinaziato FEASR
2080	Reg. Puglia - Serv. Prov. Agric. di Foggia	SOCIETA' AGRICOLA SEMPLICE BARBATO	24241247782	cofinaziato FEASR
2081	Reg. Puglia - Serv. Prov. Agric. di Foggia	SOCIETA' AGRICOLA SEMPLICE CASCAVILLA	24241307966	cofinaziato FEASR
2082	Reg. Puglia - Serv. Prov. Agric. di Bari	SOCIETA' AGRICOLA SEMPLICE F.LLI MILANO	24241355452	cofinaziato FEASR
2083	Reg. Puglia - Serv. Prov. Agric. di Bari	SOCIETA' AGRICOLA SEMPLICE MASCOLO DI CRISTALLO C	24241148113	cofinaziato FEASR
2084	Reg. Puglia - Serv. Prov. Agric. di Bari	SOCIETA' AGRICOLA SEMPLICE MINERVA & C. DEI C. LIANTONIO	24241072479	cofinaziato FEASR
2085	Reg. Puglia - Serv. Prov. Agric. di Foggia	SOCIETA' AGRICOLA SEMPLICE PACIFICO DI PACIFICO NICOLA & C.	24240907253	cofinaziato FEASR
2086	Reg. Puglia - Serv. Prov. Agric. di Bari	SOCIETA' AGRICOLA SERVICE - AGRI DEI F.LLI ARDITO GIUSEPPE & SAVERIO S.N.C.	24241009042	cofinaziato FEASR
2087	Reg. Puglia - Serv. Prov. Agric. di Bari	SOCIETA' AGRICOLA SILVA - S.R.L.	24240319129	cofinaziato FEASR
2088	Reg. Puglia - Serv. Prov. Agric. di Foggia	SOCIETA' AGRICOLA SIMEONE S.A.S. DI GIOVANNI SIMEONE	24240935874	cofinaziato FEASR
2089	Reg. Puglia - Serv. Prov. Agric. di Foggia	SOCIETA' AGRICOLA STINGETE S.R.L.	24241372358	cofinaziato FEASR
2090	Reg. Puglia - Serv. Prov. Agric. di Taranto	SOCIETA' AGRICOLA TARANTO VERDE	24240979146	cofinaziato FEASR
2091	Reg. Puglia - Serv. Prov. Agric. di Bari	SOCIETA' AGRICOLA TENUTA ASSENSIO DI BISCOGLI C. & A. - SOCIETA' SEMPLICE	24241221159	cofinaziato FEASR
2092	Reg. Puglia - Serv. Prov. Agric. di Foggia	SOCIETA' AGRICOLA TENUTA DAUNA S.R.L. DI LA PICCIRELLA E TESTA	24241440254	cofinaziato FEASR
2093	Reg. Puglia - Serv. Prov. Agric. di Taranto	SOCIETA' AGRICOLA TENUTA SAN PIETRO RESURGE S.S.	24240561134	cofinaziato FEASR
2094	Reg. Puglia - Serv. Prov. Agric. di Bari	SOCIETA' AGRICOLA TENUTA VIGLIONE SRL	24241310622	cofinaziato FEASR
2095	Reg. Puglia - Serv. Prov. Agric. di Lecce	SOCIETA' AGRICOLA TERRA DEL SOLE S.R.L.	24241427160	cofinaziato FEASR
2096	Reg. Puglia - Serv. Prov. Agric. di Foggia	SOCIETA' AGRICOLA TERRA MIA DI D'AURIA ROSA SAS	24241351543	cofinaziato FEASR
2097	Reg. Puglia - Serv. Prov. Agric. di Lecce	SOCIETA' AGRICOLA TERRE SANTE S.R.L.	24241159037	cofinaziato FEASR
2098	Reg. Puglia - Serv. Prov. Agric. di Foggia	SOCIETA' AGRICOLA TURCO BIO GROUP S.S.	24241285295	cofinaziato FEASR
2099	Reg. Puglia - Serv. Prov. Agric. di Lecce	SOCIETA AGRICOLA TURI S.S.	24241511823	cofinaziato FEASR
2100	Reg. Puglia - Serv. Prov. Agric. di Foggia	SOCIETA' AGRICOLA VELLEVONA SAS DI BANDINU A & C SAS	24241367010	cofinaziato FEASR
2101	Reg. Puglia - Serv. Prov. Agric. di Taranto	SOCIETA' AGRICOLA VERDE MURGIA SOCIETA' A RESPONSABILITA' LIMITATA IN SIGLA SOCIETA' AGRICOLA VERDE MURGIA S.R.L.	24241307180	cofinaziato FEASR
2102	Reg. Puglia - Serv. Prov. Agric. di Brindisi	SOCIETA' AGRICOLA VICENTI DI ONOFRIO VICENTI E C. SAS	24241426683	cofinaziato FEASR
2103	Reg. Puglia - Serv. Prov. Agric. di Taranto	SOCIETA' AGRICOLA VITIVINICOLA SALATINO S.S. DEI F.LLI SALATINO	24241358530	cofinaziato FEASR
2104	Reg. Puglia - Serv. Prov. Agric. di Brindisi	SOCIETA AGRICOLA VITO&VITO SOCIETA AGRICOLA SEMPLICE	24241381151	cofinaziato FEASR
2105	Reg. Puglia - Serv. Prov. Agric. di Brindisi	SOCIETA' AGRICOLA VITO1914 SRL	24241437383	cofinaziato FEASR
2106	Reg. Puglia - Serv. Prov. Agric. di Lecce	SOCIETA' AGRICOLA VITTORIA SRLS	24241470210	cofinaziato FEASR
2107	Reg. Puglia - Serv. Prov. Agric. di Bari	SOCIETA' AGRICOLA ZEBELI SOCIETA' SEMPLICE	24241065606	cofinaziato FEASR

2108	Reg. Puglia - Serv. Prov. Agric. di Brindisi	SOCIETA' AGRICOLA ZOOTECHALLEVA S.S.	24241452341	cofinaziato FEASR
2109	Reg. Puglia - Serv. Prov. Agric. di Bari	SOCIETA' BIOAGRICOLA LOSAPPIO S.A.S. DI LOSAPPIO LORENZO	24240867176	cofinaziato FEASR
2110	Reg. Puglia - Serv. Prov. Agric. di Foggia	SOCIETA' F.LLI CASCAVILLA DI CASCAVILLA NICOLA E CASCAVILLA ARMANDO S.N.C.	24241501055	cofinaziato FEASR
2111	Reg. Puglia - Serv. Prov. Agric. di Bari	SOCIETA' SEMPLICE AGRICOLA AGRIANOHA DI DEFLORIO PIETRO E C.	24241471002	cofinaziato FEASR
2112	Reg. Puglia - Serv. Prov. Agric. di Foggia	SOCIETA' SEMPLICE AGRICOLA COMUNIONE EREDITARIA ANTONIO RIGNANESE	24241217629	cofinaziato FEASR
2113	Reg. Puglia - Serv. Prov. Agric. di Foggia	SOCIETA SEMPLICE AGRICOLA CONTE	24241216811	cofinaziato FEASR
2114	Reg. Puglia - Serv. Prov. Agric. di Bari	SOCIETA' SEMPLICE AGRICOLA DON GIOVANNI	24240250159	cofinaziato FEASR
2115	Reg. Puglia - Serv. Prov. Agric. di Taranto	SOCIETA' SEMPLICE AGRICOLA GROTTAFORNARA DI DELPRE	24240886671	cofinaziato FEASR
2116	Reg. Puglia - Serv. Prov. Agric. di Foggia	SOCIETA' SEMPLICE AGRICOLA LE QUATTRO STAGIONI	24241348812	cofinaziato FEASR
2117	Reg. Puglia - Serv. Prov. Agric. di Lecce	SOCIETA' SEMPLICE AGRICOLA SANTA CATERINA	24241454941	cofinaziato FEASR
2118	Reg. Puglia - Serv. Prov. Agric. di Bari	SOCIETA' SEMPLICE AGRICOLA SANTA LUCIA DI DE VENUTO GIUSEPPE	24240975094	cofinaziato FEASR
2119	Reg. Puglia - Serv. Prov. Agric. di Bari	SOCIETA' SEMPLICE AGRICOLA SUNGRAPES DI LITURRI M. & C.	24241454016	cofinaziato FEASR
2120	Reg. Puglia - Serv. Prov. Agric. di Bari	SOCIETA' SEMPLICE DI CONDUZIONE AGRICOLA AZIENDA AGRICOLA D.B.F. DI DI BARI S.S.	24240948711	cofinaziato FEASR
2121	Reg. Puglia - Serv. Prov. Agric. di Bari	SOCIETA'AGRICOLA CARMINE CIMADOMO	24241095025	cofinaziato FEASR
2122	Reg. Puglia - Serv. Prov. Agric. di Bari	SOCIETA'SEMPLICE AGRICOLA FARIELLO	24240274142	cofinaziato FEASR
2123	Reg. Puglia - Serv. Prov. Agric. di Taranto	SOCIETA'SEMPLICE AGRICOLA IACOVAZZO CARLO	24241276492	cofinaziato FEASR
2124	Reg. Puglia - Serv. Prov. Agric. di Lecce	SODERO COSIMO FERNANDO	24241310069	cofinaziato FEASR
2125	Reg. Puglia - Serv. Prov. Agric. di Bari	SOMMA GIOVANNI	24241333210	cofinaziato FEASR
2126	Reg. Puglia - Serv. Prov. Agric. di Bari	SOMMA GIOVANNI	24240539429	cofinaziato FEASR
2127	Reg. Puglia - Serv. Prov. Agric. di Foggia	SOTTOLESTELLE SRL	24240881821	cofinaziato FEASR
2128	Reg. Puglia - Serv. Prov. Agric. di Bari	SOVERAGRI - SOCIETA' AGRICOLA S.R.L.	24240849380	cofinaziato FEASR
2129	Reg. Puglia - Serv. Prov. Agric. di Brindisi	SOZZO ANNA	24241067701	cofinaziato FEASR
2130	Reg. Puglia - Serv. Prov. Agric. di Bari	SPADAFINA FRANCESCO	24240404780	cofinaziato FEASR
2131	Reg. Puglia - Serv. Prov. Agric. di Foggia	SPADEA PAONESSA GIOVANNA	24241151547	cofinaziato FEASR
2132	Reg. Puglia - Serv. Prov. Agric. di Lecce	SPAGNOLO MARCELLO	24240820225	cofinaziato FEASR
2133	Reg. Puglia - Serv. Prov. Agric. di Bari	SPANO FRANCESCA	24241014547	cofinaziato FEASR
2134	Reg. Puglia - Serv. Prov. Agric. di Bari	SPANO MARIA SERAFINA	24240690891	cofinaziato FEASR
2135	Reg. Puglia - Serv. Prov. Agric. di Lecce	SPECCHIA MARCO	24241498278	cofinaziato FEASR
2136	Reg. Puglia - Serv. Prov. Agric. di Foggia	SPECCHIULLI CONCETTA	24241078047	cofinaziato FEASR
2137	Reg. Puglia - Serv. Prov. Agric. di Foggia	SPEDICATO RIPALTA	24241472752	cofinaziato FEASR
2138	Reg. Puglia - Serv. Prov. Agric. di Foggia	SPERA ANNA MARIA	24240885475	cofinaziato FEASR
2139	Reg. Puglia - Serv. Prov. Agric. di Bari	SPINAGRI SOCIETA' AGRICOLA SEMPLICE	24241200617	cofinaziato FEASR
2140	Reg. Puglia - Serv. Prov. Agric. di Bari	SPINELLI DAMIANO	24240184325	cofinaziato FEASR
2141	Reg. Puglia - Serv. Prov. Agric. di Foggia	SPINELLI PIETRO	24241004142	cofinaziato FEASR
2142	Reg. Puglia - Serv. Prov. Agric. di Taranto	SPINELLI TOMMASO	24241452085	cofinaziato FEASR
2143	Reg. Puglia - Serv. Prov. Agric. di Bari	SPORTELLI DONATO	24241029511	cofinaziato FEASR
2144	Reg. Puglia - Serv. Prov. Agric. di Foggia	SPQT SOCIETA' AGRICOLA SRL	24241106244	cofinaziato FEASR
2145	Reg. Puglia - Serv. Prov. Agric. di Foggia	STAFFIERI ROCCO	24241232412	cofinaziato FEASR
2146	Reg. Puglia - Serv. Prov. Agric. di Taranto	STANO GREGORIO	24241197508	cofinaziato FEASR
2147	Reg. Puglia - Serv. Prov. Agric. di Taranto	STANO VITTORIO	24241282938	cofinaziato FEASR
2148	Reg. Puglia - Serv. Prov. Agric. di Bari	STASI VITO	24241325810	cofinaziato FEASR
2149	Reg. Puglia - Serv. Prov. Agric. di Bari	STEA LORENZO VITO	24241474931	cofinaziato FEASR
2150	Reg. Puglia - Serv. Prov. Agric. di Foggia	STEDUTO LUCIA	24241140888	cofinaziato FEASR
2151	Reg. Puglia - Serv. Prov. Agric. di Foggia	STEFANELLI GIUSEPPINA	24241067784	cofinaziato FEASR

2152	Reg. Puglia - Serv. Prov. Agric. di Foggia	STEFANELLI MARIA ROSARIA	24241007731	cofinaziato FEASR
2153	Reg. Puglia - Serv. Prov. Agric. di Foggia	STELLA GIUSEPPE	24241513001	cofinaziato FEASR
2154	Reg. Puglia - Serv. Prov. Agric. di Bari	STELLA SOCIETA' AGRICOLA SEMPLICE	24241501972	cofinaziato FEASR
2155	Reg. Puglia - Serv. Prov. Agric. di Lecce	STENDARDO GIOVANNI	24241281260	cofinaziato FEASR
2156	Reg. Puglia - Serv. Prov. Agric. di Lecce	STIFANI PASQUALE	24241296573	cofinaziato FEASR
2157	Reg. Puglia - Serv. Prov. Agric. di Bari	STIMOLA FRANCESCO	24240511246	cofinaziato FEASR
2158	Reg. Puglia - Serv. Prov. Agric. di Bari	STIMOLA MASSIMO ANTONIO	24241379932	cofinaziato FEASR
2159	Reg. Puglia - Serv. Prov. Agric. di Bari	STIMOLA NICOLA	24241395417	cofinaziato FEASR
2160	Reg. Puglia - Serv. Prov. Agric. di Bari	STIMOLA PASQUALE	24241195601	cofinaziato FEASR
2161	Reg. Puglia - Serv. Prov. Agric. di Foggia	STIMOLO MARIA CRISTINA DESIRE'	24241469527	cofinaziato FEASR
2162	Reg. Puglia - Serv. Prov. Agric. di Foggia	STIZZA ANTONIO WALTER	24241460047	cofinaziato FEASR
2163	Reg. Puglia - Serv. Prov. Agric. di Bari	STOLFA LORENZINA	24241475821	cofinaziato FEASR
2164	Reg. Puglia - Serv. Prov. Agric. di Bari	STOLFA MICHELANGELO	24240919555	cofinaziato FEASR
2165	Reg. Puglia - Serv. Prov. Agric. di Lecce	STOMEO SILVIO	24241467877	cofinaziato FEASR
2166	Reg. Puglia - Serv. Prov. Agric. di Bari	STRAGAPEDE ILARIA IRENE	24241152347	cofinaziato FEASR
2167	Reg. Puglia - Serv. Prov. Agric. di Foggia	SUD AGRICOLA S.R.L.	24240886614	cofinaziato FEASR
2168	Reg. Puglia - Serv. Prov. Agric. di Bari	SURIANO PASQUALE-ALESSANDRO	24241340876	cofinaziato FEASR
2169	Reg. Puglia - Serv. Prov. Agric. di Taranto	SURICO ANTONIO MICHELE	24241442003	cofinaziato FEASR
2170	Reg. Puglia - Serv. Prov. Agric. di Bari	SVELTO MARIA	24241489038	cofinaziato FEASR
2171	Reg. Puglia - Serv. Prov. Agric. di Foggia	TABANELLI LEONARDO	24241476993	cofinaziato FEASR
2172	Reg. Puglia - Serv. Prov. Agric. di Bari	TAFUNI ALMA	24240966820	cofinaziato FEASR
2173	Reg. Puglia - Serv. Prov. Agric. di Bari	TAFUNI SABATINO	24240967075	cofinaziato FEASR
2174	Reg. Puglia - Serv. Prov. Agric. di Bari	TAFUNI VITO	24240596171	cofinaziato FEASR
2175	Reg. Puglia - Serv. Prov. Agric. di Brindisi	TAGLIENTE ORONZO	24241314327	cofinaziato FEASR
2176	Reg. Puglia - Serv. Prov. Agric. di Bari	TAMBORRA GIUSEPPE	24240715656	cofinaziato FEASR
2177	Reg. Puglia - Serv. Prov. Agric. di Bari	TANCORRA MARIA	24241263789	cofinaziato FEASR
2178	Reg. Puglia - Dip. Agric., Svil. Rur. ed Amb.	TANCREDI ANTONIO	24241424241	cofinaziato FEASR
2179	Reg. Puglia - Dip. Agric., Svil. Rur. ed Amb.	TANCREDI SOCIETA' AGRICOLA SRLS	24241427806	cofinaziato FEASR
2180	Reg. Puglia - Serv. Prov. Agric. di Bari	TANNOIA MICHELE	24240799163	cofinaziato FEASR
2181	Reg. Puglia - Serv. Prov. Agric. di Brindisi	TANZARELLA ALBA ANTONELLA MARIA	24240938704	cofinaziato FEASR
2182	Reg. Puglia - Serv. Prov. Agric. di Brindisi	TANZARELLA ANNA ELEONORA IMMACOLATA	24240938597	cofinaziato FEASR
2183	Reg. Puglia - Serv. Prov. Agric. di Foggia	TANZI FILOMENA	24241429307	cofinaziato FEASR
2184	Reg. Puglia - Serv. Prov. Agric. di Bari	TANZI LUIGI	24240357632	cofinaziato FEASR
2185	Reg. Puglia - Serv. Prov. Agric. di Lecce	TARANTINI ANTONIO	24241098755	cofinaziato FEASR
2186	Reg. Puglia - Serv. Prov. Agric. di Lecce	TARANTINI MAURO	24240744227	cofinaziato FEASR
2187	Reg. Puglia - Serv. Prov. Agric. di Bari	TARANTINO NICOLA	24241508977	cofinaziato FEASR
2188	Reg. Puglia - Serv. Prov. Agric. di Bari	TARRICONE RAFFAELLA	24240865113	cofinaziato FEASR
2189	Reg. Puglia - Serv. Prov. Agric. di Bari	TATEO PASQUALE	24240567032	cofinaziato FEASR
2190	Reg. Puglia - Serv. Prov. Agric. di Bari	TATEO VITO	24241465491	cofinaziato FEASR
2191	Reg. Puglia - Serv. Prov. Agric. di Bari	TATULLI ANNA	24240720177	cofinaziato FEASR
2192	Reg. Puglia - Serv. Prov. Agric. di Bari	TEDESCO GIUSEPPE	24241177815	cofinaziato FEASR
2193	Reg. Puglia - Serv. Prov. Agric. di Foggia	TEDESCO MARIA RITA	24241406511	cofinaziato FEASR
2194	Reg. Puglia - Serv. Prov. Agric. di Bari	TEDESCO PIETRO	24241293794	cofinaziato FEASR
2195	Reg. Puglia - Serv. Prov. Agric. di Bari	TEDONE SOCIETA' SEMPLICE	24241394261	cofinaziato FEASR

2196	Reg. Puglia - Serv. Prov. Agric. di Bari	TEMPESTA FRANCESCO	24240604033	cofinaziato FEASR
2197	Reg. Puglia - Serv. Prov. Agric. di Bari	TENERELLI GIUSEPPE	24240856385	cofinaziato FEASR
2198	Reg. Puglia - Serv. Prov. Agric. di Foggia	TENUTA CHIANCHITO DEI F.LLI GIUSEPPE & MASSIMO ANDREA DI MAGGIO S.N.C.	24241240647	cofinaziato FEASR
2199	Reg. Puglia - Serv. Prov. Agric. di Lecce	TENUTA LIBO' SOCIETA' A RESPONSABILITA' LIMITATA SEMPLIFICATA	24241422849	cofinaziato FEASR
2200	Reg. Puglia - Serv. Prov. Agric. di Lecce	TENUTA QUINTINO SRL SOC.AGRICOLA	24240953422	cofinaziato FEASR
2201	Reg. Puglia - Serv. Prov. Agric. di Taranto	TENUTE BRUNO SRL SOCIETA' AGRI COLA	24241870583	cofinaziato FEASR
2202	Reg. Puglia - Serv. Prov. Agric. di Taranto	TENUTE CAMPITIELLO SOCIETA' AGRICOLA SRL	24240760058	cofinaziato FEASR
2203	Reg. Puglia - Serv. Prov. Agric. di Taranto	TENUTE CERFEDA SOCIETA' AGRICOLA S.R.L.	24240348805	cofinaziato FEASR
2204	Reg. Puglia - Serv. Prov. Agric. di Bari	TENUTE DILELLA SOCIETA' AGRICOLA A R.L.	24241188747	cofinaziato FEASR
2205	Reg. Puglia - Serv. Prov. Agric. di Foggia	TENUTE SANNELLA SOCIETA' AGRICOLA S.R.L.	24241355106	cofinaziato FEASR
2206	Reg. Puglia - Serv. Prov. Agric. di Foggia	TERENZI NICOLA	24241436583	cofinaziato FEASR
2207	Reg. Puglia - Serv. Prov. Agric. di Foggia	TERLIZZI ROSSELLA	24241009687	cofinaziato FEASR
2208	Reg. Puglia - Serv. Prov. Agric. di Foggia	TERRA BIO SOCIETA' AGRICOLA A R.L. - IMPRESA SOCIALE	24241054568	cofinaziato FEASR
2209	Reg. Puglia - Serv. Prov. Agric. di Bari	TERRA MADRE SOCIETA' AGRICOLA SEMPLICE	24240865402	cofinaziato FEASR
2210	Reg. Puglia - Serv. Prov. Agric. di Lecce	TERRAGNO INES	24241388370	cofinaziato FEASR
2211	Reg. Puglia - Serv. Prov. Agric. di Lecce	TERRE DI GIUGGIANELLO SOCIETA' COOPERATIVA AGRICOLA	24240598680	cofinaziato FEASR
2212	Reg. Puglia - Serv. Prov. Agric. di Taranto	TERRUSI DOMENICO	24241423698	cofinaziato FEASR
2213	Reg. Puglia - Serv. Prov. Agric. di Taranto	TERRUSI GENNARO	24241006576	cofinaziato FEASR
2214	Reg. Puglia - Serv. Prov. Agric. di Taranto	TERRUSI GIAMPIERO VITO	24241342914	cofinaziato FEASR
2215	Reg. Puglia - Serv. Prov. Agric. di Taranto	TERRUSI VITO ANTONIO	24241408657	cofinaziato FEASR
2216	Reg. Puglia - Serv. Prov. Agric. di Bari	TERVIN SOCIETA' SEMPLICE AGRICOLA	24240894147	cofinaziato FEASR
2217	Reg. Puglia - Dip. Agric., Svil. Rur. ed Amb.	TERZI ANTONELLA	24241350628	cofinaziato FEASR
2218	Reg. Puglia - Serv. Prov. Agric. di Foggia	TESTA FLORIANO	24241460377	cofinaziato FEASR
2219	Reg. Puglia - Serv. Prov. Agric. di Bari	TESTINI DOMENICA	24240779520	cofinaziato FEASR
2220	Reg. Puglia - Serv. Prov. Agric. di Bari	TESTINI SALVATORE	24240764621	cofinaziato FEASR
2221	Reg. Puglia - Serv. Prov. Agric. di Taranto	TINELLI ALESSANDRO	24241526086	cofinaziato FEASR
2222	Reg. Puglia - Serv. Prov. Agric. di Bari	TINELLI GIANFRANCO	24240598060	cofinaziato FEASR
2223	Reg. Puglia - Serv. Prov. Agric. di Bari	TINELLI SOCIETA' AGRICOLA S.R.L.	24240631978	cofinaziato FEASR
2224	Reg. Puglia - Serv. Prov. Agric. di Foggia	TOMAIUOLI FRANCESCO ANTONIO	24241052760	cofinaziato FEASR
2225	Reg. Puglia - Serv. Prov. Agric. di Lecce	TOMMASI DAMIANO	24241478411	cofinaziato FEASR
2226	Reg. Puglia - Serv. Prov. Agric. di Foggia	TONTI LUIGI	24240983825	cofinaziato FEASR
2227	Reg. Puglia - Serv. Prov. Agric. di Foggia	TORELLI ANTONIA	24241285923	cofinaziato FEASR
2228	Reg. Puglia - Serv. Prov. Agric. di Bari	TORELLI CATALDO	24241212810	cofinaziato FEASR
2229	Reg. Puglia - Serv. Prov. Agric. di Lecce	TORRE RUGGERI SOCIETA' AGRICOLA A RESPONSABILITA' LIMITATA	24241232909	cofinaziato FEASR
2230	Reg. Puglia - Serv. Prov. Agric. di Foggia	TORTORELLA MARA	24241217926	cofinaziato FEASR
2231	Reg. Puglia - Serv. Prov. Agric. di Foggia	TOSCANI ELENA	24241454511	cofinaziato FEASR
2232	Reg. Puglia - Serv. Prov. Agric. di Foggia	TOSCHES GIOVANNA	24241218155	cofinaziato FEASR
2233	Reg. Puglia - Serv. Prov. Agric. di Bari	TOTA FRANCESCO	24241056852	cofinaziato FEASR
2234	Reg. Puglia - Serv. Prov. Agric. di Taranto	TRACQUILIO NUNZIA	24241122928	cofinaziato FEASR
2235	Reg. Puglia - Serv. Prov. Agric. di Bari	TRAETTA GAETANO	24241178763	cofinaziato FEASR
2236	Reg. Puglia - Serv. Prov. Agric. di Bari	TRAGNI GIUSEPPE	24241302553	cofinaziato FEASR
2237	Reg. Puglia - Serv. Prov. Agric. di Bari	TRAGNI NICOLA FABIANO	24241274489	cofinaziato FEASR
2238	Reg. Puglia - Serv. Prov. Agric. di Lecce	TRANE SANTA	24240943928	cofinaziato FEASR
2239	Reg. Puglia - Serv. Prov. Agric. di Lecce	TREMOLIZZO COSIMO	24241500198	cofinaziato FEASR

2240	Reg. Puglia - Serv. Prov. Agric. di Lecce	TREMOLIZZO MARIO	24241500255	cofinaziato FEASR
2241	Reg. Puglia - Serv. Prov. Agric. di Lecce	TREVISI ROSABIANCA	24240810101	cofinaziato FEASR
2242	Reg. Puglia - Serv. Prov. Agric. di Foggia	TRIBUZIO ANNARITA	24241498237	cofinaziato FEASR
2243	Reg. Puglia - Serv. Prov. Agric. di Bari	TRICARICO DELIA	24241304419	cofinaziato FEASR
2244	Reg. Puglia - Serv. Prov. Agric. di Bari	TRICARICO LORETO	24241316447	cofinaziato FEASR
2245	Reg. Puglia - Serv. Prov. Agric. di Bari	TRICARICO PASQUALE	24241470871	cofinaziato FEASR
2246	Reg. Puglia - Serv. Prov. Agric. di Bari	TRICARICO VINCENZO	24240892737	cofinaziato FEASR
2247	Reg. Puglia - Serv. Prov. Agric. di Taranto	TRIPALDI GIUSEPPE	24240583757	cofinaziato FEASR
2248	Reg. Puglia - Serv. Prov. Agric. di Taranto	TRIPALDI TOMMASO	24241496397	cofinaziato FEASR
2249	Reg. Puglia - Serv. Prov. Agric. di Taranto	TRIPODI ANNA MARIA	24241112358	cofinaziato FEASR
2250	Reg. Puglia - Serv. Prov. Agric. di Taranto	TRISOLINI GIOVANNI	24241526169	cofinaziato FEASR
2251	Reg. Puglia - Serv. Prov. Agric. di Foggia	TROCCOLI ROCCO	24240896308	cofinaziato FEASR
2252	Reg. Puglia - Serv. Prov. Agric. di Bari	TROIANI GIUSEPPE	24241359926	cofinaziato FEASR
2253	Reg. Puglia - Serv. Prov. Agric. di Bari	TROIANO MICHELE	24240927988	cofinaziato FEASR
2254	Reg. Puglia - Serv. Prov. Agric. di Foggia	TROIANO SALVATORE	24241500297	cofinaziato FEASR
2255	Reg. Puglia - Serv. Prov. Agric. di Bari	TROIANO VITO FRANCESCO PAOLO	24240891176	cofinaziato FEASR
2256	Reg. Puglia - Serv. Prov. Agric. di Foggia	TROTTA ANTONIO	24240749739	cofinaziato FEASR
2257	Reg. Puglia - Serv. Prov. Agric. di Foggia	TROTTA DOMENICO	24240747170	cofinaziato FEASR
2258	Reg. Puglia - Serv. Prov. Agric. di Taranto	TROVISI CARMELA	24241430222	cofinaziato FEASR
2259	Reg. Puglia - Serv. Prov. Agric. di Foggia	TUCCI PASQUALE	24241412972	cofinaziato FEASR
2260	Reg. Puglia - Serv. Prov. Agric. di Foggia	TULLGA ZHANETA	24241235175	cofinaziato FEASR
2261	Reg. Puglia - Serv. Prov. Agric. di Foggia	TUORLO BIANCOFIORE DI BIANCOFIORE ANTONIO & C. S.S. AGRICOLA	24240739763	cofinaziato FEASR
2262	Reg. Puglia - Serv. Prov. Agric. di Foggia	TUPPUTI GIUSEPPE	24241434760	cofinaziato FEASR
2263	Reg. Puglia - Serv. Prov. Agric. di Bari	TURCHIANO MICHELE	24241409325	cofinaziato FEASR
2264	Reg. Puglia - Serv. Prov. Agric. di Foggia	TURCO FILOMENA	24241384593	cofinaziato FEASR
2265	Reg. Puglia - Serv. Prov. Agric. di Foggia	TURCO GIOVANNI	24241459148	cofinaziato FEASR
2266	Reg. Puglia - Serv. Prov. Agric. di Lecce	TURI ANTONIO	24241509058	cofinaziato FEASR
2267	Reg. Puglia - Serv. Prov. Agric. di Lecce	TURI CLAUDIO	24241462407	cofinaziato FEASR
2268	Reg. Puglia - Serv. Prov. Agric. di Taranto	TURI SARA	24240489344	cofinaziato FEASR
2269	Reg. Puglia - Serv. Prov. Agric. di Taranto	TURNONE ANTONIO	24241453182	cofinaziato FEASR
2270	Reg. Puglia - Dip. Agric., Svil. Rur. ed Amb.	TUTINO FRANCESCO	24241474485	cofinaziato FEASR
2271	Reg. Puglia - Serv. Prov. Agric. di Bari	TYCHE DI RIZZO LUIGI E C. SOCIETA' SEMPLICE AGRICOLA	24241398320	cofinaziato FEASR
2272	Reg. Puglia - Serv. Prov. Agric. di Foggia	UNGARO GIACOMO	24241421122	cofinaziato FEASR
2273	Reg. Puglia - Serv. Prov. Agric. di Foggia	URBANO BIAGIO	24240889667	cofinaziato FEASR
2274	Reg. Puglia - Serv. Prov. Agric. di Foggia	URBANO GIUSEPPE	24241270545	cofinaziato FEASR
2275	Reg. Puglia - Serv. Prov. Agric. di Foggia	URBANO NICOLA	24241456755	cofinaziato FEASR
2276	Reg. Puglia - Serv. Prov. Agric. di Foggia	URSITTI GIUSEPPE	24241053248	cofinaziato FEASR
2277	Reg. Puglia - Serv. Prov. Agric. di Brindisi	URSO MARIA	24241454982	cofinaziato FEASR
2278	Reg. Puglia - Serv. Prov. Agric. di Taranto	VAGALI ANNA	24241315605	cofinaziato FEASR
2279	Reg. Puglia - Serv. Prov. Agric. di Foggia	VAIRA MICHELE	24241501899	cofinaziato FEASR
2280	Reg. Puglia - Serv. Prov. Agric. di Foggia	VAIRA VINCENZO	24241498229	cofinaziato FEASR
2281	Reg. Puglia - Serv. Prov. Agric. di Foggia	VAIRO ANNA PIA ROSARIA	24240819896	cofinaziato FEASR
2282	Reg. Puglia - Serv. Prov. Agric. di Brindisi	VALENTE GIUSEPPE	24241162031	cofinaziato FEASR
2283	Reg. Puglia - Serv. Prov. Agric. di Foggia	VALENTE MARIA SIPONTINA	24241498385	cofinaziato FEASR

2284	Reg. Puglia - Serv. Prov. Agric. di Taranto	VALENTE STEFANO	24241305002	cofinaziato FEASR
2285	Reg. Puglia - Serv. Prov. Agric. di Bari	VALENTINO IVANA	24240817213	cofinaziato FEASR
2286	Reg. Puglia - Serv. Prov. Agric. di Bari	VALENZANO STEFANIA	24241066497	cofinaziato FEASR
2287	Reg. Puglia - Serv. Prov. Agric. di Bari	VALLA EMANUELE	24240986000	cofinaziato FEASR
2288	Reg. Puglia - Serv. Prov. Agric. di Bari	VALLARELLA MICHELE	24241266634	cofinaziato FEASR
2289	Reg. Puglia - Serv. Prov. Agric. di Taranto	VALLEGNA SOCIETA' AGRICOLA S.R.L.	24241389766	cofinaziato FEASR
2290	Reg. Puglia - Serv. Prov. Agric. di Bari	VALPERGA DI MASINO CARLO EMANUELE	24241301381	cofinaziato FEASR
2291	Reg. Puglia - Serv. Prov. Agric. di Lecce	VALZANO VINCENZO	24240899906	cofinaziato FEASR
2292	Reg. Puglia - Serv. Prov. Agric. di Foggia	VANIA DARIO	24241150275	cofinaziato FEASR
2293	Reg. Puglia - Serv. Prov. Agric. di Foggia	VANIA DAVIDE	24241150440	cofinaziato FEASR
2294	Reg. Puglia - Serv. Prov. Agric. di Bari	VARRESE ANTONIETTA	24241059401	cofinaziato FEASR
2295	Reg. Puglia - Serv. Prov. Agric. di Foggia	VASCIAVEO LUIGI	24241438100	cofinaziato FEASR
2296	Reg. Puglia - Sez. Foreste. Sede Prov di Foggia	VECCHIOLLA ANTONIO	24241058882	cofinaziato FEASR
2297	Reg. Puglia - Serv. Prov. Agric. di Bari	VENDOLA RAFFAELE	24240606848	cofinaziato FEASR
2298	Reg. Puglia - Serv. Prov. Agric. di Foggia	VENTRELLA MARIA LUISA	24241320142	cofinaziato FEASR
2299	Reg. Puglia - Serv. Prov. Agric. di Bari	VENTRICELLI PASQUALE	24241347566	cofinaziato FEASR
2300	Reg. Puglia - Serv. Prov. Agric. di Bari	VENTURA ANTONIO	24240178525	cofinaziato FEASR
2301	Reg. Puglia - Serv. Prov. Agric. di Bari	VENTURA ANTONIO	24240778134	cofinaziato FEASR
2302	Reg. Puglia - Serv. Prov. Agric. di Bari	VENTURA GIOVANNI	24240179424	cofinaziato FEASR
2303	Reg. Puglia - Serv. Prov. Agric. di Bari	VENTURA VINCENZO	24240486316	cofinaziato FEASR
2304	Reg. Puglia - Serv. Prov. Agric. di Lecce	VERARDI SANTO	24241275957	cofinaziato FEASR
2305	Reg. Puglia - Serv. Prov. Agric. di Bari	VERDE LUCANO BIO SOCIETA'AGRICOLA SEMPLICE	24241230739	cofinaziato FEASR
2306	Reg. Puglia - Serv. Prov. Agric. di Foggia	VERNICE FABRIZIO GIUSEPPE	24241056670	cofinaziato FEASR
2307	Reg. Puglia - Serv. Prov. Agric. di Brindisi	VERUSIO MAURIZIO	24241367408	cofinaziato FEASR
2308	Reg. Puglia - Serv. Prov. Agric. di Bari	VEZZAP SOCIETA' AGRICOLA SRLS	24240521096	cofinaziato FEASR
2309	Reg. Puglia - Serv. Prov. Agric. di Bari	VI.CENTO. SOCIETA' SEMPLICE AGRICOLA	24240865451	cofinaziato FEASR
2310	Reg. Puglia - Serv. Prov. Agric. di Bari	VIAPIANO SAVERIO	24240863456	cofinaziato FEASR
2311	Reg. Puglia - Serv. Prov. Agric. di Bari	VICENTI ANNA	24240521179	cofinaziato FEASR
2312	Reg. Puglia - Serv. Prov. Agric. di Foggia	VINTI URBANO	24241412402	cofinaziato FEASR
2313	Reg. Puglia - Serv. Prov. Agric. di Bari	VISCANTI DONY	24241411974	cofinaziato FEASR
2314	Reg. Puglia - Serv. Prov. Agric. di Bari	VITALE GIUSEPPE	24240431155	cofinaziato FEASR
2315	Reg. Puglia - Serv. Prov. Agric. di Foggia	VITARELLI NICOLA	24240939140	cofinaziato FEASR
2316	Reg. Puglia - Serv. Prov. Agric. di Bari	VITULLI SIMEONE	24240798306	cofinaziato FEASR
2317	Reg. Puglia - Serv. Prov. Agric. di Foggia	VIVAI BIANCO - SOCIETA' AGRICOLA - S.R.L.	24241457969	cofinaziato FEASR
2318	Reg. Puglia - Serv. Prov. Agric. di Foggia	VOCALE MATTEO	24241079474	cofinaziato FEASR
2319	Reg. Puglia - Serv. Prov. Agric. di Foggia	VOCINO ANTONIO NICOLA	24241451103	cofinaziato FEASR
2320	Reg. Puglia - Serv. Prov. Agric. di Foggia	VOCINO BIO SOCIETA' AGRICOLA S.R.L.	24241446632	cofinaziato FEASR
2321	Reg. Puglia - Serv. Prov. Agric. di Foggia	VOCINO VITTORINO	24241460179	cofinaziato FEASR
2322	Reg. Puglia - Serv. Prov. Agric. di Bari	VOLPE ERASMO MAURO	24241202159	cofinaziato FEASR
2323	Reg. Puglia - Serv. Prov. Agric. di Taranto	VOLPE MICHELE	24241375120	cofinaziato FEASR
2324	Reg. Puglia - Serv. Prov. Agric. di Bari	ZACCAGNI GRAZIA	24240686998	cofinaziato FEASR
2325	Reg. Puglia - Serv. Prov. Agric. di Bari	ZAGARIA ANGELA	24240940015	cofinaziato FEASR
2326	Reg. Puglia - Serv. Prov. Agric. di Foggia	ZANGARDI NICOLA	24241001833	cofinaziato FEASR
2327	Reg. Puglia - Serv. Prov. Agric. di Foggia	ZANGHI ANTONIO	24241128016	cofinaziato FEASR

2328	Reg. Puglia - Serv. Prov. Agric. di Bari	ZAPPADORO SOCIETA SEMPLICE	24241270891	cofinaziato FEASR
2329	Reg. Puglia - Serv. Prov. Agric. di Bari	ZAZZERA ANNA MARIA	24241035161	cofinaziato FEASR
2330	Reg. Puglia - Serv. Prov. Agric. di Taranto	ZELLA FABRIZIA	24241249457	cofinaziato FEASR
2331	Reg. Puglia - Serv. Prov. Agric. di Bari	ZIANNI RAFFAELE	24241365071	cofinaziato FEASR
2332	Reg. Puglia - Serv. Prov. Agric. di Foggia	ZICOLELLA ROSALBA	24241334960	cofinaziato FEASR
2333	Reg. Puglia - Serv. Prov. Agric. di Bari	ZINFOLLINO RICCARDO	24240613620	cofinaziato FEASR
2334	Reg. Puglia - Serv. Prov. Agric. di Bari	ZINGARO GIUSEPPE	24241274968	cofinaziato FEASR
2335	Reg. Puglia - Serv. Prov. Agric. di Foggia	ZINO GERARDO ANTONIO	24241454669	cofinaziato FEASR
2336	Reg. Puglia - Serv. Prov. Agric. di Lecce	ZOLLINO ILARIA	24241498955	cofinaziato FEASR
2337	Reg. Puglia - Serv. Prov. Agric. di Bari	ZUCCARO FRANCESCO	24241068055	cofinaziato FEASR
2338	Reg. Puglia - Serv. Prov. Agric. di Bari	ZUCCARO ROCCO	24241484575	cofinaziato FEASR
2339	Reg. Puglia - Serv. Prov. Agric. di Bari	ZULLO GIOVANNI	24241339670	cofinaziato FEASR

DETERMINAZIONE DEL DIRIGENTE SEZIONE ATTUAZIONE PROGRAMMI COMUNITARI PER L'AGRICOLTURA 13 ottobre 2022, n. 744

PSR Puglia 2014/2022 - sottomisura 8.5 "Aiuti agli investimenti destinati ad accrescere la resilienza e il pregio ambientale degli ecosistemi forestali". Avviso pubblico approvato con Determina dell'Autorità di Gestione (DAdG) n. 264 del 27.11.2017, pubblicato nel BURP n. 135 del 30.11.2017. Concessione proroga per fine lavori e presentazione domanda di saldo.

LA DIRIGENTE DELLA SEZIONE ATTUAZIONE DEI PROGRAMMI COMUNITARI PER L'AGRICOLTURA

VISTI gli articoli 4 e 5 della L.R. n. 7/97;

VISTA la direttiva emanata con deliberazione di Giunta Regionale n. 3261 del 28.07.1998, in attuazione della legge regionale n. 7 del 04.02.1997 e del D.Leg. n. 29 del 03.02.1993 e ss.mm.ii., che detta le direttive per la separazione dell'attività di direzione politica da quella di gestione amministrativa.

VISTI gli artt. 4 e 16 del D. Lgs. 165/01 e ss.mm.ii.

VISTO l'art.18 del D.Lgs. 196/03 "Codice in materia di protezione dei dati personali" in merito ai Principi applicabili ai trattamenti effettuati dai soggetti pubblici;

VISTO il Regolamento Regionale del 29 settembre 2009, N. 20 "Principi e linee guida in materia di trasparenza dell'attività amministrativa nella Regione Puglia";

VISTO il Decreto del Presidente della Giunta Regionale n. 443 del 31.07.2015 e s.m.i.

VISTO l'articolo 32 della Legge n. 69 del 18/06/2009 che prevede l'obbligo di sostituire la pubblicazione tradizionale all'Albo ufficiale con la pubblicazione di documenti digitali sui siti informatici;

VISTA la DGR n. 1974 del 07.12.2020 di adozione del modello organizzativo denominato "Modello ambidestro per l'innovazione della macchina amministrativa regionale – MAIA 2";

VISTA la Legge del 07.08.1990, n. 241 "*Nuove norme in materia di Procedimento Amministrativo e Diritto di accesso ai documenti amministrativi*" e ss.mm.ii..

VISTA la DAG del PSR Puglia 2014-2020 n. 196 dell'08.04.2021 con la quale è stato conferito l'incarico di responsabilità per l'attuazione della sottomisura 8.5 alla dott.ssa M. Adriana Cioffi.

VISTA la Deliberazione della Giunta Regionale della Puglia n. 1576 del 30 settembre 2021 con la quale è stato conferito l'incarico di Dirigente della Sezione Attuazione dei programmi comunitari per l'agricoltura alla Dott. ssa Mariangela Lomastro.

VISTA la Determinazione della Dirigente della Sezione Attuazione dei Programmi Comunitari per l'Agricoltura n. 478 del 29/12/2021 di conferimento incarichi di responsabili di raccordo, con cui veniva conferito all'Ing. Alessandro De Risi la responsabilità del Raccordo della Misure Forestali.

Sulla base dell'istruttoria espletata dalla Responsabile della Sottomisura 8.5, in qualità di Responsabile del Procedimento, emerge quanto segue:

VISTO il Reg. (UE) n.1305/2013 del 17.12.2013 sul sostegno allo sviluppo rurale da parte del Fondo Europeo Agricolo per lo Sviluppo Rurale (FEASR) che abroga il Reg. (CE) n.1698/2005 del Consiglio.

VISTO il Reg. (UE) n.1306/2013 del Parlamento e del Consiglio europeo del 17.12.2013 sul finanziamento, sulla gestione e sul monitoraggio della politica agricola comune, che abroga i regolamenti del Consiglio (CEE) n. 352/78, (CE) n. 165/94, (CE) n. 2799/98, (CE) n. 814/2000, (CE) n. 1290/2005 e (CE) n. 485/2008.

VISTO il Reg. (UE) n.808/2014 della Commissione del 17.07.2014 recante modalità di applicazione del Reg. (UE) n.1305/2013 del Parlamento europeo e del Consiglio.

VISTO il Reg. (UE) n.809/2014 del 17.07.2014 recante modalità di applicazione del Reg. (UE) n.1306/2013 del Parlamento europeo e del Consiglio per quanto riguarda il sistema integrato di gestione e di controllo, le

misure di sviluppo rurale e la condizionalità.

VISTO il Reg. (UE) n.640/2014 della Commissione dell'11.03.2014 che integra il Reg. (UE) n.1306/2013 del Parlamento Europeo e del Consiglio per quanto riguarda il sistema integrato di gestione e di controllo e le condizioni per il rifiuto o la revoca di pagamenti nonché le sanzioni amministrative applicabili ai pagamenti diretti, al sostegno allo sviluppo rurale e alla condizionalità.

VISTO il Reg. (UE) 2017/2393 del Parlamento Europeo e del Consiglio del 13.12.2017 che modifica i Reg. (UE) n. 1305/2013, n. 1306/2013, n. 1307/2013, n. 1308/2013 e n. 652/2014.

VISTO il Regolamento (UE) 2020/872 del Parlamento Europeo e del Consiglio del 24 giugno 2020 che modifica il regolamento (UE) n. 1305/2013 per quanto riguarda una misura specifica volta a fornire un sostegno temporaneo eccezionale nell'ambito del Fondo Europeo Agricolo per lo Sviluppo Rurale (FEASR) in risposta all'epidemia di COVID-19.

VISTO il Reg. (UE) 2020/2220 del Parlamento europeo e del Consiglio: disposizioni transitorie relative al sostegno da parte del FEASR e del FEAGA negli anni 2021 e 2022 e che modifica i Regolamenti (UE) nn. 1305/2013, 1306/2013 e 1307/2013 per quanto riguarda le risorse e l'applicazione negli anni 2021 e 2022 e il Reg. (UE) n. 1308/2013 per quanto riguarda le risorse e la distribuzione di tale sostegno in relazione agli anni 2021 e 2022.

VISTO il Regolamento (UE) 2020/2220 del Parlamento Europeo e del Consiglio che ha prorogato la durata del periodo di programmazione 2014-2020 fino al 31 dicembre 2022.

VISTO il Programma di Sviluppo Rurale 2014-2020 della Regione Puglia approvato con Decisione della Commissione Europea C (2015) 8412 del 24.11.2015.

VISTA la Deliberazione della Giunta Regionale n. 2424 del 30.12.2015 relativa all'approvazione e presa d'atto della Decisione della Commissione Europea del 24.11.2015, n. C(2015) 8412.
VISTE le modifiche successive approvate con decisione C(2017) 499 del 25 gennaio 2017, C(2017) 3154 del 5 maggio 2017, C(2017) 5454 del 27 luglio 2017, C(2017) 7387 del 31 ottobre 2017, C(2018) 5917 del 6 settembre 2018, C(2019) 9243 del 16 dicembre 2019, C(2020) 8283 del 20 novembre 2020, C(2021) 2595 del 9 aprile 2021 e C(2021) 7246 del 30.09.2021.
VISTA l'attuale versione vigente 13.1 del Programma di Sviluppo Rurale della regione Puglia 2014/2022 adottato dai competenti Servizi della Commissione Europea in data 18.08.2022 con Decisione C(2022) 6084 del 18.08.2022.
VISTA la Deliberazione n. 24 del 29.09.2004 del Comitato Interministeriale per la Programmazione Economica (CIPE) in attuazione della Legge n. 144 del 17 maggio 1999 e ss.mm.ii. relativa all'implementazione del sistema del Codice unico di progetto di investimento pubblico (CUP).

VISTA la DAdG n. 264 del 27.11.2017, pubblicata nel B.U.R.P. n. 135 del 30.11.2017, con la quale è stato approvato l'Avviso pubblico per le presentazioni delle domande di sostegno della sottomisura 8.5 con la relativa dotazione finanziaria pari a **13,388 Meuro.**

VISTA la DAdG n. 42 del 20.02.2018, con la quale sono stati prorogati i termini per il rilascio nel portale Sian della domanda di sostegno relative alla sottomisura 8.5, alle ore 12,00 del giorno 15.03.2018.

VISTA la DAdG n. 62 del 14.03.2018, con la quale sono stati ulteriormente prorogati i termini per il rilascio nel portale Sian della domanda di sostegno relative alla sottomisura 8.5, alle ore 12,00 del giorno 26.03.2018.

VISTA la DAdG n. 133 del 18.06.2018, pubblicata nel B.U.R.P. n. 82 del 21.06.2018, avente a oggetto: *Approvazione della graduatoria delle domande ammissibili all'istruttoria tecnico-amministrativa e adempimenti consequenziali*.

VISTA la DAdG n. 140 del 27.06.2018 con la quale è stato approvato l'elenco delle domande di sostegno ritenute irricevibili della Sottomisura 8.5.

VISTA la DAdG n. 168 del 20.07.2018, con la quale sono stati prorogati i termini per la presentazione della documentazione tecnico-amministrativa alla data del 31.07.2018.

VISTA la DAdG n. 253 del 06.08.2019, pubblicata nel B.U.R.P. n. n. 93 del 14-8-2019, avente a oggetto: Approvazione *graduatoria delle Ditte/Enti ammissibili agli aiuti ed ammissione di ulteriori 50 domande di sostegno all'istruttoria tecnico-amministrativa.*

VISTA la DAdG n. 391 del 20.11.2019, avente ad oggetto "Acquisizione parere di compatibilità PAI con gli interventi previsti dalla misura 8 del PSR Puglia 2014-2020 con nota dell'autorità di Bacino del distretto idrografico meridionale e relative disposizioni generali", relativa agli interventi ricadenti nelle NTA del Piano di bacino stralcio assetto idrogeologico (PAI) dell'AdB del distretto idrografico meridionale.

VISTA la DAdG n. 194 del 08.04.2021, avente ad oggetto "*Disposizioni Procedurali: Modalità di esecuzione degli interventi, di rendicontazione della spesa e di erogazione del sostegno; Approvazione modulistica per il controllo amministrativo domande di pagamento acconti e saldi*"

VISTA la Determinazione del Dirigente della sezione Gestione Sostenibile e Tutela delle Risorse forestali e Naturali n. 426 del 22.11.2019, avente ad oggetto "*Parere complessivo di compatibilità degli interventi previsti dalla misura 8 del PSR Puglia 2014-2020 – investimenti nello sviluppo delle aree forestali e nel miglioramento della redditività delle foreste ai fini del rilascio del parere sul vincolo idrogeologico ai sensi dell'art. 7 della R.d.l n. 3226/23*".

VISTA la DGR n. 2271 del 2/12/2019 avente per oggetto "*Programma di Sviluppo Rurale 2014-2020. Disciplina delle riduzioni ed esclusioni per inadempienze dei beneficiari delle misure non connesse alla superficie e agli animali. Disposizioni applicative in attuazione del Reg. (UE) n. 640/2014 e del D.M. n. 497 del 17 gennaio 2019. Misura 8 - Investimenti nello sviluppo delle aree forestali miglioramento redditività delle foreste (Articoli da 21 a 26)*".

VISTA la DAdG n. 24 del 21.01.2020 avente con oggetto *"Domande di sostegno ammesse agli aiuti e individuati nella DAdG n. 253 del 06.08.2019, pubblicata sul BURP n. 93 del 14.08.2019: aggiornamento e scorrimento della graduatoria con ammissione di ulteriori domande all'istruttoria tecnico-amministrativa".*

VISTA la DAdG n. 38 del 31.01.2020 avente con oggetto "*Rettifica alla DAdG n. 24 del 21.01.2020 di aggiornamento e scorrimento della graduatoria con ammissione di ulteriori domande all'istruttoria tecnico-amministrativa*", pubblicata sul B.U.R.P. n. 16 del 06.02.2020.

VISTA la DAdG n. 64 del 14.02.2020 avente con oggetto *"Differimento dei termini per la presentazione della documentazione di cantierabilità di cui alla Determina dell'Autorità di Gestione n. 264 del 27.11.2017, pubblicata sul BURP n. 25 del 27.02.2020".*

VISTA la DAdG n. 479 del 27.11.2020 avente all'oggetto l'aggiornamento della graduatoria a seguito del riesame della domanda di sostegno n.84250031386, riferita alla Caroli Hotels srl a seguito di ordinanza TAR Puglia – Bari n. 395/2000.

VISTA la DAdG n. 497 del 10.12.2020 avente all'oggetto il differimento dei termini di presentazione della documentazione di cantierabilità, fissati alla data del 26 febbraio 2021.

VISTA la DAdG n. 54 del 04.02.2021 avente all'oggetto le disposizioni generali in merito alla trasparenza e tracciabilità dei documenti giustificativi di spesa per le misure non connesse alle superfici e agli animali del Programma di Sviluppo Rurale 2014/2020 della Regione Puglia, successivamente oggetto di modifiche ed ulteriori specificazioni con DAdG n. 171 del 31.03.2021.

VISTA la DAdG n. 209 del 13.04.2021 avente con oggetto *"Differimento dei termini per la presentazione della documentazione di cantierabilità dei Programmi di intervento ammessi agli aiuti"*, pubblicata sul BURP n. 57 del 22.04.2021.

VISTA la DAdG n. 369 del 28.06.2021 avente con oggetto "*DAdG n. 24 del 21.01.2020, pubblicata sul BURP n. 10 del 23.01.2020: aggiornamento graduatoria",* pubblicata sul BURP n. 88 del 08.07.2021.

VISTA la DAdG n. 356 del 04.11.2021 avente con oggetto *"Differimento condizionato dei termini di presentazione della documentazione di cantierabilità dei Programmi d'Intervento ammessi agli aiuti".*

VISTA la DAdG n. 551 del 05.08.2022 (pubblicata su BURP n. 93 del 25.08.2022), avente come oggetto: *Aggiornamento e scorrimento della graduatoria di cui alla DAdG n. 369 del 28.06.2021 e adempimenti consequenziali.*

VISTO il 1° elenco di concessione degli aiuti, di cui alla DAdG n. 101 del 18.02.2021, con il quale **è st**ata ammessa agli aiuti la ditta D'AMICO ALESSANDRO.

VISTA l'istanza di concessione di proroga per fine dei lavori, trasmessa tramite PEC all'Ufficio del Responsabile della sottomisura 8.5 ed acquisita alla Sezione con n. prot. AOO_030/PROT/04/04/2022/0004860.

CONSIDERATO che la ditta ha presentato uno stato di avanzamento lavori e a seguito di varie interlocuzioni ha comunicato con PEC del 04/10/2022, acquisita alla Sezione con prot. AOO/030/001465 del 05/10/22, la tempistica per l'ultimazione dei lavori.

VISTA la richiesta di proroga autorizzazione al taglio prot. AOO 180/00029454 del 20/07/2020 inoltrata in data 04/04/2022.

CONSIDERATO che le richieste di proroga sono dovute ad eventi indipendenti dalla volontà delle stesse, dalla difficoltà nella circolazione e nell'approvvigionamento dei materiali e mezzi, anche a causa delle restrizioni conseguenti all'emergenza sanitaria da Covid-19 degli ultimi mesi.

RITENUTO che dalle dichiarazioni presentate e dalla documentazione agli atti dell'Ufficio, così come disposto dalla DAdG n. 194/2021 e dalla disciplina vigente, sussiste l'effettiva e concreta possibilità di concludere i lavori di cui ai progetti presentati nell'ambito della sottomisura di sostegno.

Tutto ciò premesso, si propone:

- **di concedere la proroga** all'ultimazione dei lavori e alla presentazione dello Stato Finale dei Lavori alla ditta indicata nell'allegato A, per un termine non superiore quello indicato nello stesso allegato**;**
- **di stabilire** che la proroga concessa sana altresì i ritardi delle singole fasi sub-procedimentali, a partire dalla Comunicazione di inizio lavori e dalla Domanda di pagamento dell'anticipo;
- **di stabilire** che non sarà concessa ulteriore proroga e che il mancato rispetto del termine di conclusione dei lavori sarà condizione sufficiente per attivare le riduzioni previste in fase di collaudo ovvero avviare il procedimento di revoca del finanziamento e recupero delle somme già accreditate, fatte salve condizioni di assoluta non imputabilità al beneficiario;
- **di incaricare** il Responsabile della sottomisura di trasmettere, a mezzo Posta Elettronica Certificata (PEC), il presente provvedimento di concessione proroga al soggetto beneficiario;
- **di stabilire che l**a Domanda di pagamento del saldo deve essere inviata al Servizio Territoriale competente del Dipartimento Agricoltura, Sviluppo Rurale ed Ambientale entro 30 giorni dalla fine lavori, secondo la procedura indicata nella DAdG n. 194/2021;

- **di stabilire**, inoltre, che:

– l'esecuzione degli interventi, la presentazione delle Domande di pagamento (anticipo, acconti e saldo) e l'erogazione degli aiuti dovranno effettuarsi secondo le modalità ed i termini stabiliti dalla DAdG n. 194/2021 e dai successivi atti amministrativi dell'AdG PSR Puglia 2014-2022;

– ciascun beneficiario, in riferimento ai Pareri/Titoli Abilitativi conseguiti, è tenuto al rispetto delle prescrizioni che condizionano l'esecuzione dei lavori, dandone evidenza con le domande di pagamento degli acconti e del saldo, da inoltrare ai Servizi Territoriali di competenza, come da procedure vigenti;

– di confermare quanto altro previsto dall'Avviso pubblico, approvato con DAdG n. 264 del 27.11.2017 e dai successivi atti amministrativi emanati dall'AdG del PSR Puglia 2014-2022;

- **di stabilire**, in attuazione del D.M. n.497 del 17.01.2019 (Disciplina del regime di condizionalità ai sensi del Reg. UE n. 1306/2013 e delle riduzioni ed esclusioni per inadempienze dei beneficiari dei pagamenti diretti e dei programmi di sviluppo rurale) che, qualora a seguito di controlli a qualsiasi titolo ed in qualunque momento effettuati, dovessero essere rilevate infrazioni e/o irregolarità e/o anomalie e/o

difformità, rispetto a quanto stabilito dall'Avviso Pubblico e dai successivi atti amministrativi, saranno applicate le riduzioni graduali, esclusioni o revoche dagli aiuti in conformità a quanto stabilito con apposita Delibera di Giunta Regionale n. 2271 del 02.01.2020 (Misura 8 - Disciplina delle riduzioni ed esclusioni per inadempienze dei beneficiari delle misure non connesse alla superficie e agli animali).

VERIFICA AI SENSI DEL D. Lgs 196/03
Garanzie alla riservatezza

La pubblicazione dell'atto all'albo, salve le garanzie previste dalla legge 241/90 in tema di accesso ai documenti amministrativi, avviene nel rispetto della tutela alla riservatezza dei cittadini, secondo quanto disposto dal D. Lgs 196/03 in materia di protezione dei dati personali, nonché dal vigente regolamento regionale nr. 5/2006 per il trattamento dei dati sensibili e giudiziari.

ADEMPIMENTI CONTABILI
ai sensi del D. Lgs. n. 118/2011 e s.m.i.

Il presente provvedimento non comporta alcun mutamento qualitativo e quantitativo di entrata o di spesa né a carico del bilancio regionale né a carico degli Enti per i cui debiti i creditori potrebbero rivalersi sulla Regione, e che è escluso ogni onere aggiuntivo rispetto a quelli già autorizzati a valere sullo stanziamento previsto dal bilancio regionale.

La sottoscritta attesta che il procedimento istruttorio affidatogli è stato espletato nel rispetto delle norme e che il presente schema di determinazione è conforme alle risultanze istruttorie.

La Responsabile della Sottomisura 8.5
Dott.ssa Maria Adriana Cioffi

VISTO, Il Responsabile di Raccordo delle Misure Forestali
Ing. Alessandro De Risi

Vista la sottoscrizione da parte della precitata Responsabile alla proposta del presente provvedimento;
Richiamato, in particolare, il dispositivo dell'art. 6 L. R. n.7 del 4.02.1997, in materia di modalità di esercizio della funzione dirigenziale.

La DIRIGENTE della SEZIONE ATTUAZIONE dei Programmi comunitari per l'agricoltura

DETERMINA

- **di concedere la proroga** all'ultimazione dei lavori e alla presentazione dello Stato Finale dei Lavori alla ditta indicata nell'allegato A, per un termine non superiore quello indicato nello stesso allegato**;**
- **di stabilire** che la proroga concessa sana altresì i ritardi delle singole fasi sub-procedimentali, a partire dalla Comunicazione di inizio lavori e dalla Domanda di pagamento dell'anticipo;
- **di stabilire** che non sarà concessa ulteriore proroga e che il mancato rispetto del termine di conclusione dei lavori sarà condizione sufficiente per attivare le riduzioni previste in fase di collaudo ovvero avviare il procedimento di revoca del finanziamento e recupero delle somme già accreditate, fatte salve condizioni di assoluta non imputabilità al beneficiario;
- **di incaricare** il Responsabile della sottomisura di trasmettere, a mezzo Posta Elettronica Certificata (PEC), il presente provvedimento di concessione proroga al soggetto beneficiario;
- **di stabilire che l**a Domanda di pagamento del saldo deve essere inviata al Servizio Territoriale competente

del Dipartimento Agricoltura, Sviluppo Rurale ed Ambientale entro 30 giorni dalla fine lavori, secondo la procedura indicata nella DAdG n. 194/2021;

- **di stabilire**, inoltre, che:
  - l'esecuzione degli interventi, la presentazione delle Domande di pagamento (anticipo, acconti e saldo) e l'erogazione degli aiuti dovranno effettuarsi secondo le modalità ed i termini stabiliti dalla DAdG n. 194/2021 e dai successivi atti amministrativi dell'AdG PSR Puglia 2014-2020;
  - ciascun beneficiario, in riferimento ai Pareri/Titoli Abilitativi conseguiti, è tenuto al rispetto delle prescrizioni che condizionano l'esecuzione dei lavori, dandone evidenza con le domande di pagamento degli acconti e del saldo, da inoltrare ai Servizi Territoriali di competenza, come da procedure vigenti;
  - di confermare quanto altro previsto dall'Avviso pubblico, approvato con DAdG n.264 del 27.11.2017 e dai successivi atti amministrativi emanati dall'AdG del PSR Puglia 2014-2020;
- **di stabilire**, in attuazione del D.M. n.497 del 17.01.2019 (Disciplina del regime di condizionalità ai sensi del Reg. UE n. 1306/2013 e delle riduzioni ed esclusioni per inadempienze dei beneficiari dei pagamenti diretti e dei programmi di sviluppo rurale) che, qualora a seguito di controlli a qualsiasi titolo ed in qualunque momento effettuati, dovessero essere rilevate infrazioni e/o irregolarità e/o anomalie e/o difformità, rispetto a quanto stabilito dall'Avviso Pubblico e dai successivi atti amministrativi, saranno applicate le riduzioni graduali, esclusioni o revoche dagli aiuti in conformità a quanto stabilito con apposita Delibera di Giunta Regionale n. 2271 del 02.01.2020 (Misura 8 - Disciplina delle riduzioni ed esclusioni per inadempienze dei beneficiari delle misure non connesse alla superficie e agli animali).

- **di dare atto** che il presente provvedimento:
  - è unicamente formato con mezzi informatici e firmato digitalmente e sarà conservato, ai sensi delle Linee Guida del Segretario generale della Giunta Regionale e del Segretario Generale del Presidente, prot. n. AOO_022/652 del 31.3.2020, sui sistemi informatici regionali CIFRA, Sistema Puglia e Diogene;
  - –sarà reso pubblico, ai sensi dell'art. 20 comma 3 del Decreto del Presidente della Giunta regionale n. 22 del 22.01.2021, mediante affissione per 10 giorni lavorativi a decorrere dalla data della sua adozione, all'Albo delle Determinazioni Dirigenziali tramite la piattaforma regionale CIFRA, ai sensi delle Linee Guida del Segretario generale della Giunta Regionale e del Segretario Generale del Presidente, prot. n. AOO_022/652 del 31.3.2020;
  - sarà pubblicizzato nella sezione "Amministrazione trasparente", sottosezione "Provvedimenti dirigenti amministrativi" del sito www.regione.puglia.it;
  - sarà pubblicato nel sito regionale www.psr.regione.puglia.it;
  - sarà pubblicato nel Bollettino Ufficiale della Regione Puglia (BURP);
  - sarà trasmesso all'A.G.E.A. – Ufficio Sviluppo Rurale;
  - sarà notificato agli altri uffici regionali competenti al rilascio dei titoli abilitativi per sollecitare la conclusione dei procedimenti pendenti;
  - è adottato in originale ed è composto da n. 8 (otto) facciate più l'allegato A composto da n. 1 (facciata), firmati digitalmente.

La Dirigente della Sezione Attuazione
Programmi comunitari per l'agricoltura
Dott.ssa Mariangela LOMASTRO

REGIONE PUGLIA

DIPARTIMENTO AGRICOLTURA SVILUPPO RURALE ED AMBIENTALE

AUTORITÀ DI GESTIONE DEL PSR PUGLIA 2014/2022

Allegato "A" alla DDS n. 744 del 13/10/2022

Misura 8 - Sottomisura 8.5 Aiuti agli investimenti destinati ad accrescere la resilienza e il pregio ambientale degli ecosistemi forestali- Avviso pubblico approvato con Determina dell'Autorità di Gestione (DAdG) n. 264 del 27.11.2017, pubblicato nel BURP n. 135 del 30.11.2017. CONCESSIONE PROROGA PER FINE LAVORI E PRESENTAZIONE DOMANDA DI SALDO

ANAGRAFICA

N.	DITTA	D.d.S.	Provvedimento di concessione	ultimazione lavori prevista	proroga concessa
1	**D'AMICO ALESSANDRO**	84250039413	DAdG 108 del 18 febbraio 2021	03/09/02022	**15/03/2023**

La Responsabile della Sottomisura 8.5
Dott.ssa Maria Adriana CIOFFI

La Dirigente Sezione Attuazione dei programmi comunitari per l'agricoltura

Dott.ssa Mariangela LOMASTRO

DETERMINAZIONE DEL DIRIGENTE SEZIONE ATTUAZIONE PROGRAMMI COMUNITARI PER L'AGRICOLTURA 13 ottobre 2022, n. 745

PSR Puglia 2014-2022. Disposizioni urgenti per Enti Pubblici e altri soggetti tenuti al rispetto della normativa in materia di appalti pubblici di cui al D. Lgs. N. 50/2016 e s.m.i. per fronteggiare gli aumenti eccezionali dei prezzi dei materiali da costruzione

LA DIRIGENTE DELLA SEZIONE
ATTUAZIONE DEI PROGRAMMI COMUNITARI PER L'AGRICOLTURA

VISTI gli articoli 4 e 5 della L.R. n. 7/97;

VISTA la direttiva emanata con deliberazione di Giunta Regionale n. 3261 del 28/07/1998, in attuazione della legge regionale n. 7 del 04/02/1997 e del D.Lgs. n. 29 del 03/02/1993 e s.m.i., che detta le direttive per la separazione dell'attività di direzione politica da quella di gestione amministrativa;

VISTI gli articoli 4 e 16 del D.Lgs 165/2001 e s.m.i.;

VISTO il Regolamento Regionale del 29 settembre 2009, nr. 20 "Principi e linee guida in materia di trasparenza dell'attività amministrativa nella Regione Puglia";

VISTO il Decreto del Presidente della Giunta regionale, 31 luglio 2015 nr. 443 e s.m.i.;

VISTO l'articolo 32 della legge 18 giugno 2009, nr. 69, che prevede l'obbligo di sostituire la pubblicazione tradizionale all'Albo Ufficiale con la pubblicazione di documenti digitali sui siti informatici;

VISTA la DGR nr. 1518 del 31/07/2015 di adozione del modello organizzativo denominato "Modello ambidestro per l'innovazione della macchina amministrativa regionale – MAIA" – approvazione atto di alta organizzazione;

VISTA la DGR nr. 1974 del 07/12/2020 di adozione del nuovo modello organizzativo denominato "Modello organizzativo– MAIA 2.0" – approvazione atto di alta organizzazione;

VISTA la Deliberazione della Giunta Regionale della Puglia n. 1742 del 12/10/2015 con la quale è stato nominato Direttore del Dipartimento Agricoltura, Sviluppo rurale ambientale, il prof. Gianluca Nardone, e successive D.G.R. di proroga n. 2329 del 11/12/2018, n. 1288 del 9/07/2019 e n. 677 del 26/04/2021;

VISTA la Deliberazione nr. 1612 del 11/10/2021 con la quale la Giunta regionale della Puglia, ha assegnato Prof. Gianluca Nardone l'incarico di Autorità di Gestione (AdG) del PSR Puglia 2014/2020;

VISTA la Deliberazione nr. 1576 del 30/09/2021 con la quale la Giunta regionale della Puglia ha nominato Dirigente Responsabile della Sezione "Attuazione dei Programmi Comunitari per l'Agricoltura" la Dott.ssa Mariangela Lomastro;

VISTA la nota a firma del Prof. Gianluca Nardone, Direttore di Dipartimento ed Autorità di Gestione del PSR Puglia 2014/2022, Prot. n. AOO_001_PSR 14/10/2021 – 0001453 riportante "Precisazioni in merito alle funzioni di competenza dell'Autorità di Gestione del PSR Puglia e del Dirigente di Sezione Attuazione Programmi Comunitari per l'agricoltura";

Sulla base dell'istruttoria espletata dalla dott.ssa Erika Molino, incaricata, con nota della Dirigente della Sezione Attuazione dei Programmi Comunitari per l'Agricoltura n. 12815 del 07/09/2022, referente con il compito di coordinamento, interazione, controllo e supporto nelle diverse attività afferenti la materia degli appalti pubblici, dalla quale emerge quanto segue:

VISTO il Regolamento (UE) n. 1303/2013 del Parlamento Europeo e del Consiglio del 17 dicembre 2013,

recante disposizioni comuni sul Fondo europeo di sviluppo regionale, sul Fondo sociale europeo, sul Fondo di coesione, sul Fondo europeo agricolo per lo sviluppo rurale e sul Fondo europeo per gli affari marittimi e la pesca e disposizioni generali sul Fondo europeo di sviluppo regionale, sul Fondo sociale europeo, sul Fondo di coesione e sul Fondo europeo per gli affari marittimi e la pesca, e che abroga il regolamento (CE) n. 1083/2006 del Consiglio n. 1307/2016, n. 1308/2013, n. 1310/2013 del Parlamento Europeo e del Consiglio del 17 dicembre 2013;

VISTO il Regolamento (UE) n. 1305/2013 e s.m.i., concernente il sostegno allo sviluppo rurale da parte del Fondo europeo agricolo per lo sviluppo rurale (FEASR) che abroga il regolamento (CE) n. 1698/2005 del Consiglio;

VISTO il Regolamento (UE) n. 1306/2013 del Parlamento europeo e del Consiglio del 17/12/2013 sul finanziamento, sulla gestione sul monitoraggio della politica agricola comune e che abroga i regolamenti del Consiglio (CEE) n. 352/78, (CE)165/94, (CE) n. 2799/98, (CE) n. 814/2000, (CE) n. 1290/2005 e (CE) 485/2008;

VISTO il Regolamento Delegato (UE) n. 807/2014 della Commissione del 11/03/2014 che integra talune disposizioni del Reg. (UE) n. 1305/2013 del Parlamento europeo e del Consiglio sul sostegno allo sviluppo rurale da parte del FEASR e che introduce disposizioni transitorie;

VISTO il Regolamento di Esecuzione (UE) N. 808/2014 della Commissione del 17/07/2014 recante modalità di applicazione del regolamento (UE) n. 1305/2013 del Parlamento europeo e del Consiglio;

VISTO il Regolamento di esecuzione (UE) 809/2014 del 17/07/2014 recante modalità di applicazione del regolamento (UE) n. 1306/2013 del Parlamento europeo e del Consiglio per quanto riguarda il sistema integrato di gestione e di controllo, le misure di sviluppo rurale e la condizionalità;

VISTO il Regolamento Delegato (UE) N. 640/2014 della Commissione del 11/03/2014 che integra il regolamento (UE) n. 1306/2013 del Parlamento europeo e del Consiglio per quanto riguarda il sistema integrato di gestione e di controllo e le condizioni per il rifiuto o la revoca di pagamenti nonché le sanzioni amministrative applicabili ai pagamenti diretti, al sostegno allo sviluppo rurale e alla condizionalità;

VISTO il Regolamento Delegato (UE) n. 907/2014 della Commissione dell'11 marzo 2014 che integra il Regolamento (UE) n. 1306/2013 del Parlamento europeo e del Consiglio per quanto riguarda gli organismi pagatori e altri organismi, la gestione finanziaria, la liquidazione dei conti, le cauzioni e l'uso dell'euro;

VISTO il Regolamento di esecuzione (UE) n. 908/2014 della Commissione del 6 agosto 2014 recante modalità di applicazione del regolamento (UE) n. 1306/2013 del Parlamento europeo e del Consiglio per quanto riguarda gli organismi pagatori e altri organismi, la gestione finanziaria, la liquidazione dei conti, le norme sui controlli, le cauzioni e la trasparenza;

VISTA la Decisione della Commissione Europea del 24 novembre 2015, C(2015) 8412 che approva il Programma di Sviluppo Rurale della Regione Puglia per il periodo di programmazione 2014-2020 ai fini della concessione di un sostegno da parte del FEASR;

VISTA la Deliberazione della Giunta Regionale 30 dicembre 2015, nr. 2424 pubblicata sul BURP nr. 3 del 19 gennaio 2016, avente ad oggetto "Programma di Sviluppo Rurale della Puglia 2014- 2020 Approvazione definitiva e presa d'atto della Decisione della Commissione Europea del 24 novembre 2015, C (2015) 8412";

VISTE le Decisioni di esecuzione della Commissione Europea nn. C(2017) 499 del 25/01/2017, C(2017) 3154 del 05/05/2017, C(2017) 5454 del 27/07/2017, C(2017) 7387 del 31/10/2017, C(2018) 5917 del 06/09/2018, C(2021)7214 del 30/09/2021 e C(2022)6084 del 19/08/2022 che approvano la modifica del Programma di Sviluppo Rurale della Regione Puglia ai fini della concessione di un sostegno da parte del Fondo Europeo Agricolo per lo Sviluppo;

VISTO il Regolamento (UE) 2020/2220 del Parlamento Europeo e del Consiglio che ha prorogato la durata del periodo di programmazione 2014-2020 fino al 31 dicembre 2022;

VISTO il Regolamento (UE) del Parlamento europeo e del Consiglio del 13 dicembre 2017, nr. 2393 che modifica i Regolamenti (UE) nr. 1305/2013, nr. 1306/2013, nr. 1307/2013, nr. 1308/2013 e nr. 652/2014;

VISTA la Decisione della Commissione C(2013) 9527 del 19/12/2013 relativa alla determinazione delle rettifiche finanziarie da applicare alle spese finanziate dall'Unione nell'ambito della gestione condivisa, in caso di mancato rispetto delle norme in materia di appalti pubblici;

VISTA la Direttiva 2014/23/UE del Parlamento europeo e del Consiglio, del 26 febbraio 2014, sull'aggiudicazione dei contratti di concessione;

VISTA la Direttiva 2014/24/UE del Parlamento europeo e del Consiglio, del 26 febbraio 2014, sugli appalti pubblici e che abroga la direttiva 2004/18/CE;

VISTA la Direttiva 2014/25/UE del Parlamento europeo e del Consiglio, del 26 febbraio 2014, sulle procedure d'appalto degli enti erogatori nei settori dell'acqua, dell'energia, dei trasporti e dei servizi postali e che abroga la direttiva 2004/17/CE;

VISTE le Linee Guida sull'Ammissibilità delle Spese per lo Sviluppo Rurale 2014-2022 del 11/02/2016, aggiornate al 05/11/2020, emanate dal Mipaaf Direzione generale dello sviluppo rurale sulla base dell'intesa sancita in Conferenza Stato Regioni;

VISTO il Decreto Legislativo 18/04/2016, n. 50, "Attuazione delle direttive 2014/23/UE, 2014/24/UE e 2014/25/UE sull'aggiudicazione dei contratti di concessione, sugli appalti pubblici e sulle procedure d'appalto degli enti erogatori nei settori dell'acqua, dell'energia, dei trasporti e dei servizi postali, nonché per il riordino della disciplina vigente in materia di contratti pubblici relativi a lavori, servizi e forniture";

VISTA la Determinazione della Dirigente della Sezione Attuazione dei Programmi Comunitari per l'agricoltura n. 634 del 14 settembre 2022 avente a oggetto: PSR Puglia2014-2022. Condizionalità Ex Ante: G4 (Appalti Pubblici) - Adozione Check List di verifica delle procedure d'appalto in sostituzione delle Check List approvate con DAG n. 110 del 25/02/2021. Decreto del MIPAAFT n. 10255 del 22 ottobre 2018 - Adozione check-list per le procedure di gara per appalti pubblici di lavori, servizi e forniture relative alle misure dello Sviluppo Rurale integrate con le penalità da applicare in caso di mancata osservanza delle norme in sostituzione delle check list approvate con DAG n. 234 del 15.06.2020;

VISTA la deliberazione n. 1090 del 28 luglio 2022 della Giunta Regionale, con la quale è strato approvato l'aggiornamento infrannuale del prezzario regionale delle opere pubbliche della Puglia – luglio 2022, in attuazione dell'articolo 26, comma 2, del decreto-legge 17 maggio 2022, n. 50, convertito con modificazioni dalla legge 15 luglio 2022, n. 91.

VISTO il D.L. n. 4 del 27 gennaio 2022 (convertito in legge n. 25/2022), in particolare l'articolo 29 "Disposizioni urgenti in materia di contratti pubblici";

VISTO il D.L. n. 36 del 30 aprile 2022 (convertito in legge n. 79/2022), in particolare l'articolo 7, commi 2-ter e 2-quater;

VISTO il D.L. n. 50 del 17 maggio 2022 (convertito in legge n. 91/2022), in particolare l'articolo 26 "Disposizioni urgenti in materia di appalti pubblici di lavori";

DATO ATTO CHE:

- per fronteggiare gli aumenti eccezionali dei prezzi dei materiali da costruzione a seguito del conflitto Russia-Ucraina sono stati emanati i provvedimenti legislativi nazionali di cui al punto che precede, i quali consentono, alle condizioni in essi determinate, di compensare i maggiori costi sostenuti dagli appaltatori per l'esecuzione dei lavori aggiudicati;

- sulla base della normativa è consentito alle stazioni appaltanti di utilizzare, ai fini della revisione dei prezzi, oltre le risorse appositamente accantonate per imprevisti nel quadro economico di ogni intervento nei limiti del 50% o nei limiti di cui all'art. 29, comma 7, D.L. n. 4/2022, anche le somme derivanti da ribassi d'asta, qualora non ne sia prevista una diversa destinazione sulla base delle norme vigenti;

- le stazioni appaltanti, inoltre, in relazione alle procedure di affidamento delle opere pubbliche avviate successivamente alla data di entrata in vigore del D.L. 50/2022 e sino al 31 dicembre 2022, ai fini della determinazione del costo dei prodotti, delle attrezzature e delle lavorazioni, ai sensi dell'articolo 23, comma 16, del decreto legislativo n. 50 del 2016, devono applicare i prezzari aggiornati come da obbligo di legge.

RITENUTO, di dovere fronteggiare gli aumenti eccezionali di prezzi dei materiali da costruzione;

SENTITO l'Organismo Pagatore Agea, con il quale sono state individuate le procedure sul portale Sian per utilizzare le varianti progettuali per revisione dei prezzi;

Tutto ciò premesso, si propone di:

- consentire agli Enti Pubblici e ai soggetti tenuti al rispetto della normativa in materia di appalti pubblici beneficiari delle Misure del PSR Puglia 2014-2022 di adottare le seguenti procedure ritenute idonee a consentire l'applicazione della normativa nazionale su richiamata in ambito FEASR, fermo restando il rispetto della normativa settoriale di riferimento, in presenza di un aggiornamento, successivo alla data di presentazione delle domande di sostegno, del Prezzario utilizzato per il computo delle spese e le conseguenti verifiche di ragionevolezza:

  a. **Utilizzo dei nuovi prezziari in caso di progetti in fase istruttoria per cui non è intervenuta la concessione**: il beneficiario, fermo restando il limite dell'importo richiesto in domanda di sostegno, ha facoltà di presentare una domanda di rettifica, nell'ambito della quale aggiornare i costi sulla base del Prezzario vigente alla data di presentazione della domanda di rettifica;

  b. **Utilizzo dei nuovi prezziari in caso di progetti per cui è già stato adottato l'atto di concessione**: il beneficiario, nel rispetto dell'importo massimo previsto dall'atto di concessione e limitatamente alle spese non ancora sostenute, ha facoltà di presentare una domanda di variante progettuale, per rimodulare il piano degli interventi rispetto al nuovo andamento dei prezzi e nell'ambito della quale aggiornare i costi sulla base del Prezziario vigente alla data di presentazione della domanda di variante. A tal fine, **qualora il beneficiario non abbia già presentato domanda di variante per ribasso d'asta**, potrà utilizzare il ribasso d'asta per la compensazione dell'incremento dei prezzi.

- consentire, qualora il beneficiario non abbia già presentato variante per ribasso d'asta e sussistano i requisiti temporali e di massimale di finanziamento, una deroga alle vigenti direttive di AGEA per la presentazione delle domande di anticipo nel limite massimo del 50% dell'importo concesso per gli investimenti;

- stabilire che, in relazione a quanto sopra, in presenza di una variante di ribasso d'asta o di una

variante progettuale in diminuzione, se valide ed istruite positivamente, non è possibile procedere con il recupero del premio decurtato dalla variante precedente;

- stabilire che la modifica degli investimenti deve garantire il rispetto dei criteri di ammissibilità, incluso il mantenimento del punteggio utile alla finanziabilità della domanda;

- stabilire che le procedure su richiamate prevedono appropriate verifiche di assenza di doppio finanziamento da eseguire su tutte le domande di pagamento;

- stabilire che la vigenza delle misure di cui ai punti precedenti è **prevista fino al 31 dicembre 2022** fatte salve eventuali proroghe previste dalla legislazione emergenziale in materia.

VERIFICA AI SENSI DEL REGOLAMENTO UE n. 679/2016 e DEL D. Lgs n. 196/2003, COME MODIFICATO DAL D. Lgs. n. 101/2018
Garanzie di riservatezza

La pubblicazione dell'atto all'albo, salve le garanzie previste dalla Legge n.241/1990 in tema di accesso ai documenti amministrativi, avviene nel rispetto della tutela della riservatezza dei cittadini secondo quanto disposto dal Regolamento UE n.679/2016 in materia di protezione dei dati personali, nonché dal D. Lgs. n.196/2003 come modificato dal D. Lgs. n.101/2018, ed ai sensi dal vigente Regolamento Regionale n.5/2006 per il trattamento dei dati sensibili e giudiziari.

Ai fini della pubblicità legale, l'atto destinato alla pubblicazione è redatto in modo da evitare la diffusione di dati personali identificativi non necessari ovvero il riferimento a dati sensibili; qualora tali dati fossero indispensabili per l'adozione dell'atto, essi sono trasferiti in documenti separati, esplicitamente richiamati.

ADEMPIMENTI CONTABILI AI SENSI DEL D. Lgs. n. 118/2011 e ss.mm.ii.

Il presente provvedimento non comporta alcun mutamento qualitativo e quantitativo di entrata o di spesa né a carico del bilancio regionale né a carico di Enti per i cui debiti i creditori potrebbero rivalersi sulla Regione Puglia e che è escluso ogni onere aggiuntivo rispetto a quelli già autorizzati a valere sullo stanziamento previsto dal bilancio regionale.

La sottoscritta attesta che il procedimento istruttorio affidatole, è stato espletato nel rispetto delle norme vigenti e che il presente schema di determinazione è conforme alle risultanze istruttorie.

Il Funzionario Incaricato
(dott.ssa Erika Molino)

LA DIRIGENTE DELLA SEZIONE
ATTUAZIONE DEI PROGRAMMI COMUNITARI PER L'AGRICOLTURA

Vista la direttiva emanata con Deliberazione di Giunta Regionale n. 3261 del 28/07/98 in attuazione della legge regionale n. 7 del 4/02/97 e del D.lgs. n. 29 del 3/02/93, che detta le direttive per la separazione delle attività di direzione politica da quelle di gestione amministrativa;

DETERMINA

- **di prendere atto** di quanto indicato nelle premesse, che qui si intendono integralmente riportate;
- di consentire agli Enti Pubblici e ai soggetti tenuti al rispetto della normativa in materia di appalti pubblici beneficiari delle Misure del PSR Puglia 2014-2022 di adottare le seguenti procedure ritenute idonee a consentire l'applicazione della normativa nazionale su richiamata in ambito FEASR, fermo restando il rispetto della normativa settoriale di riferimento, in presenza di un aggiornamento, successivo alla data di presentazione delle domande di sostegno, del Prezzario utilizzato per il computo delle spese e le conseguenti verifiche di ragionevolezza:
  a. **Utilizzo dei nuovi prezziari in caso di progetti in fase istruttoria per cui non è intervenuta la concessione**: il beneficiario, fermo restando il limite dell'importo richiesto in domanda di sostegno, ha facoltà di presentare una domanda di rettifica, nell'ambito della quale aggiornare i costi sulla base del Prezzario vigente alla data di presentazione della domanda di rettifica;
  b. **Utilizzo dei nuovi prezziari in caso di progetti per cui è già stato adottato l'atto di concessione**: il beneficiario, nel rispetto dell'importo massimo previsto dall'atto di concessione e limitatamente alle spese non ancora sostenute, ha facoltà di presentare una domanda di variante progettuale, per rimodulare il piano degli interventi rispetto al nuovo andamento dei prezzi e nell'ambito della quale aggiornare i costi sulla base del Prezzario vigente alla data di presentazione della domanda di variante. A tal fine, **qualora il beneficiario non abbia già presentato domanda di variante per ribasso d'asta**, potrà utilizzare il ribasso d'asta per la compensazione dell'incremento dei prezzi.
- di consentire, qualora il beneficiario non abbia già presentato variante per ribasso d'asta e sussistano i requisiti temporali e di massimale di finanziamento, una deroga alle vigenti direttive di AGEA per la presentazione delle domande di anticipo nel limite massimo del 50% dell'importo concesso per gli investimenti;
- di stabilire che, in relazione a quanto sopra, in presenza di una variante di ribasso d'asta o di una variante progettuale in diminuzione, se valide ed istruite positivamente, non è possibile procedere con il recupero del premio decurtato dalla variante precedente;
- di stabilire che la modifica degli investimenti deve garantire il rispetto dei criteri di ammissibilità, incluso il mantenimento del punteggio utile alla finanziabilità della domanda;
- di stabilire che le procedure su richiamate prevedono appropriate verifiche di assenza di doppio finanziamento da eseguire su tutte le domande di pagamento;
- di stabilire che la vigenza delle misure di cui ai punti precedenti è **prevista fino al 31 dicembre 2022** fatte salve eventuali proroghe previste dalla legislazione emergenziale in materia;
- di dare atto che il presente provvedimento è immediatamente esecutivo;
- di dare atto che il presente provvedimento viene redatto in forma integrale;
- di pubblicare il presente provvedimento nel sito ufficiale della Regione Puglia www.regione.puglia.it e nel sito https://psr.regione.puglia.it;
- di dare atto che il presente provvedimento:
  - sarà trasmesso all'Assessore all'Agricoltura;
  - sarà reso pubblico, ai sensi del comma 3 art. 20 DPGR n. 22/2021, mediante affissione per 10 giorni lavorativi a decorrere dalla data della sua adozione, all'Albo delle Determinazioni Dirigenziali tramite la piattaforma regionale CIFRA, ai sensi delle Linee Guida del Segretario generale della Giunta Regionale e del Segretario Generale del Presidente, prot. n. AOO_022/652 del 31/03/2020;

- sarà pubblicato nel Bollettino Ufficiale della Regione Puglia;
- sarà pubblicizzato nella sezione “Amministrazione trasparente”, sotto sezione “Provvedimenti dirigenti amministrativi” del sito https://psr.regione.puglia.it;
- è unicamente formato con mezzi informatici e firmato digitalmente e sarà conservato, ai sensi delle Linee Guida del Segretario generale della Giunta Regionale e del Segretario Generale del Presidente, prot. n. AOO_022/652 del 31/03/2020, sui sistemi informatici regionali CIFRA, Sistema Puglia e Diogene;
- sarà trasmesso in copia conforme all’originale alla Segreteria della Giunta Regionale;
- sarà trasmesso all’A.G.E.A. – Ufficio Sviluppo Rurale;
- sarà trasmesso alla Sezione Coordinamento Servizi Territoriali;
- è adottato in originale ed è composto da n. 9 (nove) facciate:

LA DIRIGENTE DELLA SEZIONE ATTUAZIONE DEI PROGRAMMI COMUNITARI PER L’AGRICOLTURA
(dott.ssa Mariangela Lomastro)

DETERMINAZIONE DEL DIRIGENTE SEZIONE ATTUAZIONE DEI PROGRAMMI COMUNITARI PER L'AGRICOLTURA 13 ottobre 2022, n. 746

Programma di Sviluppo Rurale Regione Puglia 2014/2020 - Misura 19 "Sostegno allo sviluppo locale LEADER - (SLTP - sviluppo locale di tipo partecipativo)" - Sottomisura 19.2 "Sostegno all'esecuzione degli interventi nell'ambito della strategia di sviluppo locale di tipo partecipativo" – "Avviso pubblico per la presentazione delle manifestazioni di interesse e domande di sostegno relative ai progetti integrati complessi (PIC) a regia diretta", approvato con DAG n. 438 del 03/12/2019 e pubblicato nel BURP n. 144 del 12/12/2019 - Provvedimento di concessione degli aiuti in favore del GAL TERRE DEL PRIMITIVO s.c.a.r.l.

LA DIRIGENTE DELLA SEZIONE
ATTUAZIONE DEI PROGRAMMI COMUNITARI PER L'AGRICOLTURA

VISTI gli artt. 4 e 5 della L.R. nr. 7/97;

VISTA la direttiva emanata con Deliberazione di Giunta Regionale n. 3261 del 28/7/98, in attuazione della legge regionale nr. 7 del 4/2/97 e del D.Lgs. nr. 29 del 3/2/1993 e s.m.i., che detta le direttive per la separazione dell'attività di direzione politica da quella di gestione amministrativa;

VISTI gli artt. 4 e 16 del D.Lgs. 165/01 e s.m.i.;

VISTO il Regolamento Regionale del 29 settembre 2009, nr. 20 "Principi e linee guida in materia di trasparenza dell'attività amministrativa nella Regione Puglia";

VISTO il Decreto del Presidente della Giunta regionale, 31 luglio 2015 nr. 443 e s.m.i.;

VISTO l'articolo 32 della legge 18 giugno 2009, nr. 69, che prevede l'obbligo di sostituire la pubblicazione tradizionale all'Albo Ufficiale con la pubblicazione di documenti digitali sui siti informatici;

VISTA la DGR nr. 1518 del 31/07/2015 di adozione del modello organizzativo denominato "Modello ambidestro per l'innovazione della macchina amministrativa regionale – MAIA" – approvazione atto di alta organizzazione;

VISTA la DGR nr. 1974 del 07/12/2020 di adozione del nuovo modello organizzativo denominato "Modello organizzativo– MAIA 2.0" – approvazione atto di alta organizzazione;

VISTA la Determinazione dell'Autorità di Gestione (DAG) del Programma di Sviluppo Rurale (PSR) 2014/2020 della Regione Puglia n. 122 del 27/05/2016 e la DAG n. 6 del 31/01/2017 con le quali sono stati conferiti gli incarichi di Responsabili di Raccordo / Misura / Sottomisura / Operazione, nonché le successive determinazioni n. 65 del 12/05/2017, n. 294 del 12/12/2017 e n. 295 del 21/12/2018 che hanno prorogato gli incarichi richiamati fino al 20/05/2019;

VISTA la DAG n. 134 del 20/05/2019 con la quale sono stati conferiti, con decorrenza 21 maggio 2019 – 20 maggio 2021, gli incarichi delle posizioni di responsabilità per le attività trasversali, di raccordo e di misura/ sottomisura del PSR 2014/2020;

VISTA la DAG n. 217 del 19/04/2021 con la quale, tra l'altro, sono stati prorogati dal 21 maggio 2021 al 31 dicembre 2021 gli incarichi già conferiti con la DAdG n. 134/2019;

VISTA la Deliberazione nr. 1576 del 30/09/2021 con la quale la Giunta regionale della Puglia ha nominato Dirigente Responsabile della Sezione "Attuazione dei Programmi Comunitari per l'Agricoltura" la Dott.ssa Mariangela Lomastro;

VISTA la Deliberazione nr. 1612 del 11/10/2021 con la quale la Giunta regionale della Puglia, ha assegnato Prof. Gianluca Nardone l'incarico di Autorità di Gestione (AdG) del PSR Puglia 2014/2020;

VISTA la nota prot. n. 1453 del 14/10/2021 con la quale l'ADG del PSR Puglia 2014-2020 ha comunicato che: "Nell'esercizio delle funzioni e delle facoltà assegnate dagli articoli 5 e 6 della Legge Regionale 4 febbraio

1997, n. 7, e dell'articolo 45 della Legge Regionale 16 aprile 2007, n. 10, alla Dirigente della Sezione Attuazione Programmi Comunitari per l'Agricoltura competono tutti gli adempimenti amministrativi susseguenti alla chiusura dei Bandi pubblici delle diverse Misure/Sottomisure/Operazioni del PSR Puglia, a partire dalla formulazione delle graduatorie e dall'istruttoria delle DDS ammesse alla stessa, in funzione delle risorse finanziarie assegnate al bando. Competono alla stessa anche la concessione degli aiuti e l'istruttoria delle DDP (anticipi, acconti e saldi) al fine della liquidazione degli aiuti";

Sulla base dell'istruttoria espletata dalla Responsabile della Sottomisura 19.2 dott.ssa Erika Molino, confermata dal Responsabile di Raccordo della misura 19 dott. Cosimo R. Sallustio, dalla quale emerge quanto segue:

VISTO il Regolamento (CE) n. 1305/2013 e s.m.i., concernente il sostegno allo sviluppo rurale da parte del Fondo Europeo Agricolo per lo Sviluppo Rurale (FEASR) e che abroga il regolamento (CE) n. 1698/2005 del Consiglio;

VISTO il Regolamento (UE) n. 1306/2013 del Parlamento europeo e del Consiglio del 17 dicembre 2013 sul finanziamento, sulla gestione sul monitoraggio della politica agricola comune e che abroga i regolamenti del Consiglio (CEE) n. 352/78, (CE)165/94, (CE) n. 2799/98, (CE) n. 814/2000, (CE) n. 1290/2005 e (CE) 485/2008;

VISTO il Regolamento Delegato (UE) n. 807/2014 della Commissione del 11/03/2014 che integra talune disposizioni del Reg. (UE) n. 1305/2013 del Parlamento europeo e del Consiglio sul sostegno allo sviluppo rurale da parte del FEASR e che introduce disposizioni transitorie;

VISTI i Reg(UE) 1301/2013, Reg(UE) 1303/2013 e Reg(UE) 1304/2013;

VISTO il Regolamento di Esecuzione (UE) N. 808/2014 della Commissione del 17 luglio 2014 recante modalità di applicazione del regolamento (UE) n. 1305/2013 del Parlamento europeo e del Consiglio;

VISTO il Regolamento di esecuzione (UE) 809/2014 del 17 luglio 2014 recante modalità di applicazione del regolamento (UE) n. 1306/2013 del Parlamento europeo e del Consiglio per quanto riguarda il sistema integrato di gestione e di controllo, le misure di sviluppo rurale e la condizionalità;

VISTO il Regolamento Delegato (UE) N. 640/2014 della Commissione dell'11 marzo 2014 che integra il regolamento (UE) n. 1306/2013 del Parlamento europeo e del Consiglio per quanto riguarda il sistema integrato di gestione e di controllo e le condizioni per il rifiuto o la revoca di pagamenti nonché le sanzioni amministrative applicabili ai pagamenti diretti, al sostegno allo sviluppo rurale e alla condizionalità;

VISTA la Decisione della Commissione Europea del 24 novembre 2015, C(2015) 8412 che approva il Programma di Sviluppo Rurale della Regione Puglia per il periodo di programmazione 2014-2020 ai fini della concessione di un sostegno da parte del FEASR;

VISTA la Deliberazione della Giunta Regionale 30 dicembre 2015, nr. 2424 pubblicata sul BURP nr. 3 del 19 gennaio 2016, avente ad oggetto "Programma di Sviluppo Rurale della Puglia 2014- 2020 Approvazione definitiva e presa d'atto della Decisione della Commissione Europea del 24 novembre 2015, C (2015) 8412";

VISTE le Decisioni di esecuzione della Commissione Europea nn. C(2017) 499 del 25/01/2017, C(2017) 3154 del 05/05/2017, C(2017) 5454 del 27/07/2017, C(2017) 7387 del 31/10/2017, C(2018) 5917 del 06/09/2018, C(2021)7214 del 30/09/2021 e C(2022)6084 del 19/08/2022 che approvano la modifica del Programma di Sviluppo Rurale della Regione Puglia ai fini della concessione di un sostegno da parte del Fondo Europeo Agricolo per lo Sviluppo;

VISTO il Regolamento (UE) del Parlamento europeo e del Consiglio del 13 dicembre 2017, nr. 2393 che modifica i Regolamenti (UE) nr. 1305/2013, nr. 1306/2013, nr. 1307/2013, nr. 1308/2013 e nr. 652/2014;

VISTA la determinazione dell'Autorità di Gestione PSR 2014-2020 n. 3 del 16/01/2017 che approva gli avvisi pubblici: per la sottomisura 19.1 "Sostegno preparatorio del PSR Puglia 2014/20 delle attività propedeutiche alla Strategia di Sviluppo Locale", per la sottomisura 19.2 "Sostegno all'esecuzione degli interventi nell'ambito della Strategie di Sviluppo Locale di tipo partecipativo e per la sottomisura 19.4 "Sostegno dei costi di gestione

e animazione" – per la selezione delle proposte di Strategie di Sviluppo Locale (SSL9 dei Gruppi di Azione Locale (GAL);

VISTA la DAG n. 309 del 04/08/2020 che approva l'esito della valutazione e della graduatoria delle SSL dei GAL;

VISTA la deliberazione della Giunta Regionale n. 1447 del 21/9/2017 che approva gli schemi di Convenzione tra la Regione Puglia e i Gruppi di Azione Locale (GAL);

VISTE le 23 Convenzioni sottoscritte nel mese di novembre 2017 tra Regione Puglia e GAL, a valere sulle sottomisure 19.2 e 19.4;

VISTA la DAG PSR 2014-2020 n. 356 del 23/10/2019, "Approvazione "Linee guida sulla predisposizione dei progetti a regia diretta, delle domande di sostegno e di pagamento - versione ottobre 2019";

VISTA la DAG PSR 2014-2020 n. 438 del 03/12/2019 che approva l' "Avviso pubblico per la presentazione delle manifestazioni di interesse e domande di sostegno relative ai progetti integrati complessi (PIC) a regia diretta";

VISTA la Decisione della Commissione europea C(2018) 8062 finale concernente il regime di aiuti SA.51527, Sottomisura 19.2 — Sostegno all'esecuzione degli interventi nell'ambito della strategia di sviluppo locale di tipo partecipativo, misura 7 del Programma di Sviluppo Rurale notificato ai sensi degli Orientamenti dell'Unione Europea per gli aiuti di stato nei settori agricolo e forestale e nelle zone rurali 2014 – 2020;

VISTA la DAG n. 222 del 12/10/2018, "Regolamento (CE) n. 1305/2013 sul sostegno allo sviluppo rurale da parte del FEASR - Programma di Sviluppo Rurale 2014-2020 – Approvazione delle "Condizioni di validità dei regimi di aiuto previsti dal PSR Puglia 2014-2020 soggetti all'obbligo di notifica di cui all'art. 108, par. 3 del TFUE e di ammissibilità delle operazioni soggette alle regole sugli aiuti di Stato";

VISTI gli Orientamenti per la concessione degli aiuti di stato nei settori agricolo e forestale e nelle zone rurali 2014 – 2020 pubblicati in GUUE C 204/2014 e ss modifiche;

VISTO il Regolamento (UE, Euratom) del Parlamento Europeo e del Consiglio del 18 luglio 2018, n. 1046, che stabilisce le regole finanziarie applicabili al bilancio generale dell'Unione, che modifica i regolamenti (UE) n. 1296/2013, (UE) n. 1301/2013, (UE) n. 1303/2013, (UE) n. 1304/2013, (UE) n. 1309/2013, (UE) n. 1316/2013, (UE) n. 223/2014, (UE) n. 283/2014 e la decisione n. 541/2014/UE e abroga il regolamento (UE, Euratom) n. 966/2012;

CONSIDERATO che i beneficiari dell'Avviso per gli interventi a regia diretta sono i GAL pugliesi;

CONSIDERATO che il "Gruppo Azione Locale Terre del Primitivo s.c.a.r.l." ha presentato la domanda di sostegno n. 24250062049 trasmessa tramite pec in data 17/06/2022 e acquisita agli atti di codesta Sezione al numero di protocollo AOO_030/9088 del 17/06/2022, con importo di € 300.000,00:

CONSIDERATO che

- la misura 19.2 "Sostegno all'esecuzione degli interventi nell'ambito della strategia di sviluppo locale di tipo partecipativo" risulta identificata nel sistema informativo identificata nel sistema informativo del SIAN – SEZIONE AIUTI DI STATO – SIAN COR: 1180759;
- la Codifica Univoca dell'aiuto è: SA.51527-R/2020;
- a seguito della registrazione, nell'ambito della sezione "Catalogo" del Registro SIAN, delle informazioni sul regime di aiuto in oggetto, è stato attribuito il Codice univoco interno dell'aiuto (SIAN-CAR): 1000940;
- con riferimento al beneficiario "Gruppo Azione Locale Terre del Primitivo s.c.a.r.l", P.Iva: 02467590739, si attesta che è stato acquisito il prospetto di vigenza rilasciato dalla CCIAA di Taranto (documento n. T

481401700 del 05/07/2022) dal quale emerge che non risulta iscritta alcuna procedura concorsuale in corso;

- sono stati effettuati gli adempimenti amministrativi previsti dalla normativa vigente, attraverso la verifica delle visure "Aiuti" e "Deggendorf" dal Registro Nazionale degli Aiuti di Stato, con i seguenti codici:
- Visura Aiuti VERCOR n. 20034443 del 12/10/2022;
- Visura Deggendorf VERCOR n. 20034434 del 12/10/2022

RILEVATO CHE:

- In ottemperanza a quanto previsto dall'art. 5 delle "Linee guida sulla predisposizione dei progetti a regia diretta, delle domande di sostegno e di pagamento - versione ottobre 2019", di cui alla DAG n. 356/2019, sono state eseguite le seguenti verifiche:
  a) ricevibilità della DdS;
  b) istruttoria tecnico- amministrativa;
- La ricevibilità della DdS ha avuto esito positivo;
- Con nota prot. AOO_030/10105 del 08/07/2022 è stata inviata richiesta di integrazione documentazione, ai sensi dell'art. 6 della L. 241/90, pervenuta in data 15/07/2022 con nota prot. 502 del 15/07/2022;
- Con prot. AOO_030/11607 del 02/08/2022, è stata inviata successiva comunicazione ai sensi dell'art. 10 bis della L. 241/90, in cui si riteneva non ammissibile a contributo la voce di spesa "Costi derivanti dai servizi di consulenza" per un importo di € 316,37.
- Il G.A.L. Terre del Primitivo s.c.a.r.l. ha provveduto a inviare controdeduzioni in merito, con nota prot. n. 578 del 04/08/2022, acquisite agli atti di codesta Sezione al prot. AOO_030/12230 del 30/08/2022, in cui chiede di rivalutare l'ammissibilità delle spese suindicate.
- Tali controdeduzioni sono state ritenute ammissibili, per le motivazioni addotte dal Gal.
- E' stata verificata l'assunzione degli impegni e obblighi richiesti dall'Avviso pubblico, tramite opportuna dichiarazione resa ai sensi del D.P.R. 445/2000, sottoscritta dal legale rappresentante dell'ente e allegata alla DDS;
- E' stato verificato, con esito positivo, il rispetto delle norme sulla concorrenza per la selezione dei fornitori di beni e/o servizi (D.Lgs n. 50/2016).
- E' stata inoltre valutata positivamente la relazione tecnico-descrittiva degli interventi a cui la domanda di sostegno fa riferimento, con relativo quadro economico analitico per singola voce di spesa, con rispettiva approvazione da parte dell'Organo amministrativo del richiedente e autorizzazione concessa al rappresentante legale alla presentazione della domanda di sostegno;
- il massimale di intervento, stabilito dalla SSL del G.A.L Terre del Primitivo s.c.a.r.l., per l'intervento A1.1, è pari a € 300.000,00;
- alla data del 04/10/2022, risulta conclusa con esito positivo l'istruttoria tecnico amministrativa per l'intervento A 1.1 del "G.A.L. Terre del Primitivo s.c.a.r.l";
- l'importo ammissibile a finanziamento per la domanda di sostegno n. 24250062049 è pari a € 300.000,00;

Tutto ciò premesso, si propone:

- di ammettere al sostegno della Sottomisura 19.2 – progetti integrati complessi (PIC) a regia diretta - la Domanda di Sostegno n. 24250062049 del G.A.L. Terre del Primitivo s.c.a.r.l., secondo le modalità di

esecuzione riportate nell'allegato A), parte integrante del presente provvedimento, e di concedere in favore dello stesso il contributo complessivo di € 300.000,00;

- di incaricare la Responsabile di Sottomisura 19.2 di comunicare quanto innanzi, a mezzo PEC, al soggetto beneficiario.

VERIFICA AI SENSI DEL REGOLAMENTO UE n. 679/2016 e DEL D. Lgs n. 196/2003, COME MODIFICATO DAL D. Lgs. n. 101/2018

Garanzie di riservatezza

La pubblicazione dell'atto all'albo, salve le garanzie previste dalla Legge n.241/1990 in tema di accesso ai documenti amministrativi, avviene nel rispetto della tutela della riservatezza dei cittadini secondo quanto disposto dal Regolamento UE n.679/2016 in materia di protezione dei dati personali, nonché dal D. Lgs. n.196/2003 come modificato dal D. Lgs. n.101/2018, ed ai sensi dal vigente Regolamento Regionale n.5/2006 per il trattamento dei dati sensibili e giudiziari.

Ai fini della pubblicità legale, l'atto destinato alla pubblicazione è redatto in modo da evitare la diffusione di dati personali identificativi non necessari ovvero il riferimento a dati sensibili; qualora tali dati fossero indispensabili per l'adozione dell'atto, essi sono trasferiti in documenti separati, esplicitamente richiamati.

ADEMPIMENTI CONTABILI AI SENSI DEL D. Lgs. n. 118/2011 e ss.mm.ii.

Il presente provvedimento non comporta alcun mutamento qualitativo e quantitativo di entrata o di spesa né a carico del bilancio regionale né a carico di Enti per i cui debiti i creditori potrebbero rivalersi sulla Regione Puglia e che è escluso ogni onere aggiuntivo rispetto a quelli già autorizzati a valere sullo stanziamento previsto dal bilancio regionale.

I sottoscritti attestano che il procedimento istruttorio loro affidato, è stato espletato nel rispetto delle norme vigenti e che il presente schema di determinazione è conforme alle risultanze istruttorie.

Il Responsabile di sm 19.2
(Dott.ssa Erika Molino)

Il Responsabile di Raccordo
(Dott. Cosimo R. Sallustio)

LA DIRIGENTE DELLA SEZIONE
ATTUAZIONE DEI PROGRAMMI COMUNITARI PER L'AGRICOLTURA

- sulla base delle risultanze istruttorie come innanzi illustrate, nonché letta la proposta formulata dai responsabili di Sottomisura e dal Responsabile di Raccordo;
- vista la sottoscrizione posta in calce al presente provvedimento dai Responsabili di Sottomisura e dal Responsabile di Raccordo;
- richiamato, in particolare il dispositivo dell'Art. 6 della L.R. 4 febbraio 1997 nr. 7 in materia di modalità di esercizio della funzione dirigenziale,

D E T E R M I N A

- di dare atto di quanto indicato nelle premesse e che qui si intendono integralmente riportate;
- di ammettere al sostegno della Sottomisura 19.2 – progetti integrati complessi (PIC) a regia diretta, la Domanda di Sostegno n. 24250062049 secondo le modalità di esecuzione riportate nell'allegato A), parte integrante del presente provvedimento, e di concedere in favore dello stesso il contributo complessivo di € 300.000,00;
- di incaricare la Responsabile di Sottomisura 19.2 di comunicare quanto innanzi, a mezzo PEC, al soggetto beneficiario;
- di dare atto che il presente provvedimento è immediatamente esecutivo;
- di dare atto che il presente provvedimento viene redatto in forma integrale;
- di pubblicare il presente provvedimento nel sito ufficiale della Regione Puglia www.regione.puglia.it e nel sito https://psr.regione.puglia.it;
- di dare atto che il presente provvedimento:
  - sarà trasmesso all'Assessore delle Risorse Agroalimentari;
  - sarà reso pubblico, ai sensi del comma 3 art. 20 DPGR n. 22/2021, mediante affissione per 10 giorni lavorativi a decorrere dalla data della sua adozione, all'Albo delle Determinazioni Dirigenziali tramite la piattaforma regionale CIFRA, ai sensi delle Linee Guida del Segretario generale della Giunta Regionale e del Segretario Generale del Presidente, prot. n. AOO_022/652 del 31/03/2020;
  - sarà pubblicato nel Bollettino Ufficiale della Regione Puglia;
  - sarà pubblicizzato nella sezione "Amministrazione trasparente", sotto sezione "Provvedimenti dirigenti amministrativi" del sito https://psr.regione.puglia.it ;
  - è unicamente formato con mezzi informatici e firmato digitalmente e sarà conservato, ai sensi delle Linee Guida del Segretario generale della Giunta Regionale e del Segretario Generale del Presidente, prot. n. AOO_022/652 del 31/03/2020, sui sistemi informatici regionali CIFRA, Sistema Puglia e Diogene;
  - è adottato in originale ed è composto da n. 7 (sette) pagine e da:
    - un allegato A) composto da n. 36 (trentasei) facciate, vidimate e timbrate;

LA DIRIGENTE DELLA SEZIONE ATTUAZIONE DEI PROGRAMMI COMUNITARI PER L'AGRICOLTURA
(D.ssa Mariangela Lomastro)

ALLEGATO A
IL PRESENTE ALLEGATO E' COMPOSTO
DA N. 36 fogli

LA DIRIGENTE DELLA SEZIONE ATTUAZIONE DEI PROGRAMMI COMUNITARI PER L'AGRICOLTURA
(d.ssa Mariangela LOMASTRO)

REGIONE PUGLIA
Dipartimento Agricoltura, Sviluppo Rurale e Ambientale
Programma di sviluppo Rurale (PSR) 2014-2020 Puglia

Regolamento (UE) n. 1305/2013

Misura 19
(Sostegno allo sviluppo locale Leader - – (SLTP – sviluppo locale di tipo partecipativo)

Sottomisura 19.2
(Sostegno all'esecuzione nell'ambito degli interventi della strategia)

Progetti a regia diretta Gal

ALLEGATO A - PROVVEDIMENTO DI CONCESSIONE DEGLI AIUTI IN FAVORE DEL GAL TERRE DEL PRIMITIVO S.C.A.R.L. – INTERVENTO A 1.1 A REGIA DIRETTA – MODALITA' DI ESECUZIONE DEGLI INTERVENTI E DI EROGAZIONE DEGLI AIUTI

1. PROCEDURE E TERMINI PER LA PRESENTAZIONE DELLE DOMANDE DI PAGAMENTO

Il beneficiario potrà procedere, anche per il tramite del CAA detentore del proprio fascicolo aziendale, con la compilazione, stampa e rilascio delle domande di pagamento successivamente alla data della PEC di invio del presente provvedimento di concessione.

Ogni domanda di pagamento (acconto e saldo) rilasciata nel portale SIAN, e da inviare alla Regione Puglia per PEC all'indirizzo attuazioneleader.strategiapsr@pec.rupar.puglia.it, dovrà essere sottoscritta dal beneficiario (legale rappresentante) ai sensi dell'art. 38 del D.P.R. n. 445/2000 con allegato documento di identità in corso di validità, e corredata dalla pertinente documentazione di seguito specificata.

1.1 – Domanda di pagamento dell'anticipo

Nel rispetto dell'art. 63 del Reg. (UE) n. 1305/2013, è possibile presentare una sola domanda di anticipazione nella misura massima del 50% del sostegno concesso per gli investimenti materiali relativi alla base giuridica 7.6 ovvero per l'importo della voce di spesa "Costruzione, acquisizione, incluso il leasing, o miglioramento di beni immobili", presente in DDS.

Pertanto, l'importo del contributo concesso su cui il beneficiario può presentare DdP di anticipo, come di seguito specificato, è pari a euro 115.631,81.

Il beneficiario potrà presentare domanda di anticipo in una delle seguenti fasi:

1) dopo la concessione con gare da espletare;

2) dopo l'espletamento delle gare e dopo la presentazione della variante per ribasso d'asta.

Nella ipotesi di cui al punto 1), l'anticipazione può essere richiesta nella misura massima del 35% dell'aiuto pubblico per l'investimento determinato nel presente atto di concessione; nell'ipotesi di cui al punto 2), nella misura massima del 50% dell'aiuto pubblico corrispondente all'importo definitivo risultante dalla variante in diminuzione di cui al paragrafo 5 dell'Allegato A DAdG n. 163 del 2020 (variante in diminuzione a seguito di ribassi d'asta).

La DdP dell'anticipo deve essere corredata di garanzia fideiussoria in originale (fidejussione bancaria o polizza assicurativa) pari al 100% dell'importo dell'anticipo richiesto. Lo schema di garanzia da utilizzare è quello previsto per il "Settore dello Sviluppo Rurale" disponibile sul portale SIAN.

La fideiussione bancaria o la polizza assicurativa deve essere rilasciata, rispettivamente, da Istituti di Credito o da Compagnie di assicurazione autorizzate dall'ex Ministero dell'Industria, del Commercio e dell'Artigianato ad esercitare le assicurazioni del Ramo cauzione, incluse nell'elenco dell'art.1, lettera "c" della legge 348 del 10/06/82, pubblicato sul sito internet www.isvap.it.

La Procedura di Garanzia Informatizzata (P.G.I.) attivata sul portale SIAN, sulla base dei dati inseriti nella domanda di pagamento, rende disponibile automaticamente in formato PDF lo schema di garanzia personalizzato. Successivamente il soggetto garante (banca o compagnia di assicurazioni) completa lo schema di garanzia fornito dal sistema e la sottoscrive.

Il costo della fideiussione rientra tra le spese ammissibili a finanziamento nell'ambito delle spese generali.

La predetta fideiussione sarà svincolata direttamente da AGEA, previa autorizzazione della Regione Puglia.

Ai fini dell'erogazione dell'anticipo il beneficiario dovrà allegare alla domanda sottoscritta ai sensi del D.P.R. 445/2000, la seguente documentazione:

- copia della domanda di pagamento sottoscritta dal richiedente;
- documento di identità del legale rappresentante in corso di validità;
- garanzia fidejussoria in originale – fideiussione bancaria o polizza assicurativa;
- dichiarazioni per la richiesta antimafia, come da allegato **Modello 1**.

1.2 – Domanda di pagamento dell'acconto

È possibile presentare massimo due domande di pagamento sotto forma di acconto su stato di avanzamento lavori (S.A.L.), giustificato da fatture – fiscalmente in regola, registrate, quietanzate e con relativa dichiarazione liberatoria della ditta fornitrice – e/o da altri documenti aventi valore probatorio equivalente, nonché da estratto del conto corrente dedicato da cui si evincono i relativi pagamenti effettuati.

Il Gal beneficiario potrà presentare domande di pagamento nella forma di acconto sul SAL **fino al 90% dell'importo totale dell'aiuto concesso**.

La prima domanda di pagamento nella forma di acconto sul SAL non potrà essere inferiore al 30% del contributo concesso.

Dovrà essere prodotta unitamente alla domanda di pagamento dell'acconto la rendicontazione di uno stato di avanzamento lavori che giustifichi l'erogazione dell'acconto richiesto, corredata dalla relativa documentazione contabile giustificativa della spesa.

La documentazione da presentare a corredo delle domande di pagamento (SAL/Saldo) è di seguito riportata.

Documentazione di carattere generale:

- Relazione tecnica illustrativa delle attività realizzate con riferimento alle spese sostenute e documentate nella domanda di pagamento del SAL. Nel caso di realizzazione di materiali documentali, allegare copia dei suddetti (Cartacea, ovvero digitale);
- riprese video e documentazione fotografica attestante lo svolgimento della singola iniziativa e della partecipazione dei destinatari, materiale didattico e/o documenti tecnici prodotti ed utilizzati. Tali documenti dovranno essere prodotti su supporto digitale;
- documentazione dimostrativa delle attività svolte: inviti, locandine, manifesti, spot, materiale fotografico, filmati, riproduzioni sonore, materiale didattico, file di salvataggio delle applicazioni on line;
- quadro economico delle spese ammesse a contributo ed indicazione delle spese e/o servizi sostenuti fino alla data della domanda di pagamento;
- buste paga del personale impiegato nel progetto e relativo modello F24 di versamento delle ritenute previdenziali e fiscali con la ricevuta dell'Agenzia delle Entrate attestante il pagamento;
- prospetto del calcolo del costo orario, come da indicazioni riportate nell'Avviso Pubblico;
- contratti di lavoro e time sheet (**Modello 7**) del personale interno o esterno impiegato nel progetto con indicazione delle date, delle ore di lavoro dedicate al progetto, con descrizione specifica dell'attività effettuata, sottoscritto dal beneficiario e dal personale impiegato ;
- ove pertinente, check list istruttoria riconciliazione costi dichiarati per il personale interno, come da modello allegato (**Modello 8**);
- registro presenze delle attività svolte per ciascuna iniziativa, laddove pertinenti;
- copia dell'estratto del "conto corrente dedicato", su carta intestata dell'Istituto bancario o dell'Ufficio postale, nel quale siano registrate le operazioni relative ai pagamenti effettuati per la realizzazione degli interventi;
- dichiarazione del presidente del Collegio sindacale o del Revisore unico, rilasciata ai sensi e per gli effetti del DPR n. 445 del 28 dicembre 2000, dalla quale emerga la presenza o meno dei requisiti e delle condizioni previste per la indetraibilità dell'IVA di cui si richiede l'ammissibilità al contributo del FEASR, (**Modello 4**);
- copia modello di dichiarazione Iva relativa all'anno in cui i documenti di spesa oggetto di finanziamento sono contabilizzati con ricevuta di trasmissione all'Agenzia delle Entrate ovvero liquidazioni dei trimestri interessati in caso di dichiarazione ancora non presentata (ove ricorre);
- dichiarazione sostitutiva di atto notorio, sottoscritta dal Responsabile del controllo legale dei conti del GAL (collegio sindacale o revisore unico) che attesti la sussistenza del regime di separazione delle attività ai fini IVA, (**Modello 5**);
- dichiarazione di inizio attività (Modello AA7/10), ovvero Quadro VO della dichiarazione Iva

annuale e/o comunicazione annuale IVA;
- copia del registro IVA acquisti con evidenza dei documenti di spesa oggetto di finanziamento (la presentazione dei registri IVA è esclusa per i soggetti che non sono tenuti agli obblighi contabili previsti dal DPR 633/72. Tale status deve essere certificato con autodichiarazione da parte del beneficiario, separati per le diverse attività);
- prospetto descrittivo di eventuali adattamenti tecnici contenente specifica relazione giustificativa dei motivi che hanno comportato tali adattamenti;
- contabilità analitica degli interventi realizzati e compresi nel SAL, a firma del tecnico abilitato e del beneficiario. In particolare computo metrico relativo ai lavori realizzati sino al momento di presentazione della domanda di pagamento;
- copia degli elaborati grafici, ove pertinenti;
- idonea documentazione fotografica, necessaria per la verifica degli adempimenti relativi alle azioni informative e pubblicitarie;
- dichiarazione (**Modello 6**) resa ai sensi degli artt. 38,47 e 76 del DPR n. 445 del 28.12.2000, sottoscritta dal Rappresentante Legale del Gal in cui si dichiari il mantenimento dei requisiti di cui alla DdS;
- elenco dei documenti presentati.

Giustificativo di spesa consulenze specialistiche

- copia della fattura del professionista riportante una chiara e completa descrizione dell'oggetto della fornitura, modalità di esecuzione del servizio, riferimento al progetto finanziato, CUP. Le fatture devono essere prodotte sia in formato xlm o xlm.p7m che in formato pdf, accompagnate da una DSAN secondo quanto previsto da DAG n. 54/2021.

Giustificativi di pagamento consulenze specialistiche

- documentazione probatoria dell'avvenuto pagamento delle retribuzioni e/o della fattura del professionista (bonifico, ordine di accredito e ricevuta bancaria, fotocopia degli assegni non trasferibili con evidenza degli addebiti sull'estratto conto del c/c bancario/postale, ecc.);
- documenti attestanti il pagamento di ritenute fiscali ed eventuali oneri contributivi (mod. F24) debitamente quietanzati;
- DSAN a firma del legale rappresentante, riportante il numero della domanda di pagamento, in cui si dichiari che le ritenute fiscali e gli eventuali oneri contributivi, relativi ai professionisti imputati al progetto e portati in rendicontazione, sono stati regolarmente versati;
- quietanza liberatoria del professionista, **Modello 2;**
- dichiarazione sottoscritta e timbrata, su carta intestata, ai sensi del D.P.R. 445/2000, attestante la mancanza di note di credito da parte dei professionisti che hanno emesso le fatturazioni e l'impegno ad informare la struttura regionale qualora dovessero essere emesse in data successiva a quella della dichiarazione stessa, **Modello 3**.

Giustificativo di spesa acquisizione di beni e di servizi

- Check list AGEA di Autovalutazione POST AGGIUDICAZIONE GARA per ogni procedura d'appalto - ai sensi del D.Lgs. 50/2016 e s.m.i. - compresa nella domanda di pagamento (Determinazione dell'Autorità di Gestione PSR Puglia del 25/02/2021, n. 110);
- copia conforme degli atti amministrativi con relativi allegati quali fatture e/o documenti di trasporto (ove espressamente indicati in fattura) o di altri documenti quietanzati aventi valore probatorio equipollente relativi alle spese sostenute. Sulle fatture o sugli altri documenti equipollenti dovrà essere riportata in modo indelebile, la dicitura "Intervento_____ SSL Gal _____, PSR Puglia 2014-2020, Sottomisura 19.2, CUP "_____ - CIG_____". Sulle fatture deve essere indicato con chiarezza l'oggetto dell'acquisto e, in funzione della tipologia del bene, il numero seriale o di matricola, ove esistenti. Le fatture devono essere prodotte sia in formato xlm o xlm.p7m che in formato pdf, accompagnate da una DSAN secondo quanto previsto da DAG n. 54/2021;

- copia della documentazione relativa a tutte le procedure d'appalto realizzate (lavori, servizi e forniture), di cui al D.Lgs. 18 aprile 2016 n. 50 e s.m.i.;
- elenco analitico dei documenti giustificativi di spesa con gli estremi dei pagamenti effettuati.

Giustificativi di pagamento acquisizione di beni e di servizi

- dichiarazione sottoscritta e timbrata di quietanza liberatoria, su carta intestata, del venditore/fornitore/affidatario dei lavori, con l'indicazione di dettaglio delle modalità di pagamento, corredata da copia del documento d'identità del venditore/fornitore/affidatario dei lavori, in corso di validità, e secondo l'allegato **Modello 2**;
- dichiarazione sottoscritta e timbrata, su carta intestata, ai sensi del D.P.R. 445/2000, attestante la mancanza di note di credito da parte delle ditte che hanno emesso le fatturazioni e l'impegno ad informare la struttura regionale qualora dovessero essere emesse in data successiva a quella della dichiarazione stessa, **Modello 3**;
- documentazione probatoria dell'avvenuto pagamento della fattura (bonifico, ordine di accredito e ricevuta bancaria, fotocopia degli assegni non trasferibili con evidenza degli addebiti sull'estratto conto del c/c bancario/postale, ecc.).

La Regione potrà richiedere ogni altra documentazione necessaria al fine dell'istruttoria della domanda di pagamento.

1.3 – Domanda di pagamento del saldo

La domanda di pagamento del saldo dovrà essere effettuata quando risulteranno ultimati gli interventi ammessi a beneficio.
L'investimento si intenderà ultimato quando tutti gli interventi ammessi a beneficio risulteranno completati e le relative spese - giustificate da fatture fiscalmente in regola, debitamente registrate e quietanzate e corredate dalle relative dichiarazioni liberatorie da parte delle ditte fornitrici o da altri documenti aventi valore probatorio equivalente – saranno state completamente ed effettivamente pagate dal beneficiario degli aiuti, come risultante da estratto del conto corrente dedicato.
Il Gal beneficiario dovrà rilasciare e presentare domanda di pagamento del saldo, unitamente alla documentazione cartacea specificata successivamente, entro 60 giorni dalla ultimazione dei lavori di realizzazione dell'investimento, oggetto di sostegno, e, in ogni caso, entro 60 giorni dal termine stabilito per l'ultimazione degli stessi, pena l'applicazione delle riduzioni ed esclusioni secondo quanto previsto dalla DGR 1802 del 07/10/2019 "Disciplina delle riduzioni ed esclusioni per inadempienze dei beneficiari delle misure connesse alle superfici e agli animali. Disposizioni applicative in attuazione del Reg. (UE) n. 640/2014 e del D.M. n. 497 del 17 gennaio 2019 – Riduzioni ed esclusioni." e ss.mm.ii.
Per l'erogazione del saldo del contributo il beneficiario dovrà presentare copia della domanda di pagamento sottoscritta dal richiedente, corredata dalla seguente documentazione.

Documentazione di carattere generale:

- Relazione tecnica descrittiva con contabilità analitica delle attività realizzate a cui fanno riferimento le spese sostenute e documentate nella domanda di pagamento del saldo;
- riprese video e documentazione fotografica attestante lo svolgimento della singola iniziativa e della partecipazione dei destinatari, materiale didattico e/o documenti tecnici prodotti ed utilizzati, copia dei questionari di gradimento. Tali documenti dovranno essere prodotti su supporto digitale;
- documentazione dimostrativa delle attività svolte: inviti, locandine, manifesti, spot, materiale fotografico, filmati, riproduzioni sonore, materiale didattico, file di salvataggio delle applicazioni on line;
- quadro riepilogativo di tutti gli interventi/attività previste nella domanda di sostegno approvata e realizzati con indicazione analitica dei costi previsti e delle spese effettivamente sostenute nelle DDP;
- buste paga del personale impiegato nel progetto informativo e relativo modello F24 di versamento delle ritenute previdenziali e fiscali con la ricevuta dell'Agenzia delle Entrate

attestante il pagamento;

- prospetto del calcolo del costo orario, come da indicazioni riportate nell'Avviso Pubblico;
- contratti di lavoro e time sheet (**Modello 7**) del personale interno o esterno impiegato nel progetto informativo con indicazione delle date, delle ore di lavoro dedicate al progetto, con descrizione specifica dell'attività effettuata, sottoscritto dal beneficiario e dal personale impiegato;
- ove pertinente, check list istruttoria riconciliazione costi dichiarati per il personale interno, come da modello allegato (**Modello 8**);
- registro presenze delle attività svolte per ciascuna iniziativa, laddove pertinenti;
- copia dell'estratto del "conto corrente dedicato", su carta intestata dell'Istituto bancario o dell'Ufficio postale, nel quale siano registrate le operazioni relative ai pagamenti effettuati per la realizzazione degli interventi;
- dichiarazione del presidente del Collegio sindacale o del Revisore unico, rilasciata ai sensi e per gli effetti del DPR n. 445 del 28 dicembre 2000, dalla quale emerga la presenza o meno dei requisiti e delle condizioni previste per la indetraibilità dell'IVA di cui si richiede l'ammissibilità al contributo del FEASR, (**Modello 4)**;
- copia modello di dichiarazione Iva relativa all'anno in cui i documenti di spesa oggetto di finanziamento sono contabilizzati con ricevuta di trasmissione all'Agenzia delle Entrate ovvero liquidazioni dei trimestri interessati in caso di dichiarazione ancora non presentata (ove ricorre);
- dichiarazione sostitutiva di atto notorio, sottoscritta dal Responsabile del controllo legale dei conti del GAL (collegio sindacale o revisore unico) che attesti la sussistenza del regime di separazione delle attività ai fini IVA (**Modello 5**) ;
- dichiarazione di inizio attività (Modello AA7/10), ovvero Quadro VO della dichiarazione Iva annuale e/o comunicazione annuale IVA;
- copia del registro IVA acquisti con evidenza dei documenti di spesa oggetto di finanziamento (la presentazione dei registri IVA è esclusa per i soggetti che non sono tenuti agli obblighi contabili previsti dal DPR 633/72. Tale status deve essere certificato con autodichiarazione da parte del beneficiario), separati per le diverse attività;
- dichiarazione (**Modello 6**) resa ai sensi degli artt. 38,47 e 76 del DPR n. 445 del 28.12.2000, sottoscritta dal Rappresentante Legale del Gal in cui si dichiari il mantenimento dei requisiti di cui alla DdS;
- prospetto descrittivo di eventuali adattamenti tecnici contenente specifica relazione giustificativa dei motivi che hanno comportato tali adattamenti;
- contabilità finale dei lavori, redatta in forma analitica, per le opere edili realizzate, a firma del tecnico abilitato e del beneficiario;
- elaborati tecnici datati e sottoscritti da professionista abilitato relativi agli immobili oggetto di intervento con relativa destinazione d'uso (piante, prospetti e sezioni), ove pertinenti;
- se pertinente, idonea documentazione (tecnica, amministrativa, fiscale, di possesso) ed appositi elaborati (grafici, fotografici georeferenziati), necessari per verificare la destinazione d'uso per gli investimenti in infrastrutture (opere fisse e beni immobili);
- idonea documentazione attestante il rispetto degli obblighi di informazione, comunicazione e pubblicità;
- certificato di agibilità di impianti o opere a rete, ove pertinente;
- elaborati tecnico-contabili di fine lavori, servizi e forniture redatti secondo quanto previsto dalle vigenti normative in materia di lavori pubblici (D.Lgs. n. 50/2016) comprensivi di:
  - relazione sul conto finale;
  - copia degli elaborati grafici finali e del layout definitivo, con linee ed impianti necessari e funzionali redatti da un tecnico iscritto al proprio ordine professionale;
  - documentazione fotografica, pre e post realizzazione del progetto, tale da permettere la valutazione dell'intervento realizzato;
  - certificato di regolare esecuzione dei lavori emesso dal D.L. e approvato dal Responsabile del Procedimento o certificato di collaudo ai sensi della normativa sui Lavori Pubblici;
- computo metrico consuntivo dei lavori effettivamente eseguiti e della relativa spesa, redatto con la stessa impostazione del computo estimativo, o tale da permetterne un facile raffronto;
- elenco analitico dei documenti giustificativi di spesa con gli estremi dei pagamenti effettuati;

- documentazione per il corretto smaltimento dei rifiuti, ove pertinente;
- elenco dei documenti presentati.

Giustificativo di spesa consulenze specialistiche

- copia della fattura del professionista riportante una chiara e completa descrizione dell'oggetto della fornitura, modalità di esecuzione del servizio, riferimento al progetto finanziato, CUP. Le fatture devono essere prodotte sia in formato xlm o xlm.p7m che in formato pdf, accompagnate da una DSAN secondo quanto previsto da DAG n. 54/2021.

Giustificativi di pagamento consulenze specialistiche

- documentazione probatoria dell'avvenuto pagamento delle retribuzioni e/o della fattura del professionista (bonifico, ordine di accredito e ricevuta bancaria, fotocopia degli assegni non trasferibili con evidenza degli addebiti sull'estratto conto del c/c bancario/postale, ecc.);
- documenti attestanti il pagamento di ritenute fiscali ed eventuali oneri contributivi (mod. F24) debitamente quietanzati;
- DSAN a firma del legale rappresentante, riportante il numero della domanda di pagamento, in cui si dichiari che le ritenute fiscali e gli eventuali oneri contributivi, relativi ai professionisti imputati al progetto e portati in rendicontazione, sono stati regolarmente versati;
- quietanza liberatoria del professionista, (**Modello 2**);
- dichiarazione sottoscritta e timbrata, su carta intestata, ai sensi del D.P.R. 445/2000, attestante la mancanza di note di credito da parte dei professionisti che hanno emesso le fatturazioni e l'impegno ad informare la struttura regionale qualora dovessero essere emesse in data successiva a quella della dichiarazione stessa, (**Modello 3**).

Giustificativo di spesa acquisizione di beni e di servizi

- Check list AGEA di Autovalutazione POST AGGIUDICAZIONE GARA per ogni procedura d'appalto - ai sensi del D.Lgs. 50/2016 e s.m.i. - compresa nella domanda di pagamento (Determinazione dell'Autorità di Gestione PSR Puglia del 25/02/2021, n. 110);
- copia conforme degli atti amministrativi con relativi allegati quali fatture e/o documenti di trasporto (ove espressamente indicati in fattura) o di altri documenti quietanzati aventi valore probatorio equipollente relativi alle spese sostenute. Sulle fatture o sugli altri documenti equipollenti dovrà essere riportata in modo indelebile, la dicitura "Intervento_____ SSL Gal _____, PSR Puglia 2014-2020, Sottomisura 19.2, CUP "_____ - CIG_____". Sulle fatture deve essere indicato con chiarezza l'oggetto dell'acquisto e, in funzione della tipologia del bene, il numero seriale o di matricola, ove esistenti. Le fatture devono essere prodotte sia in formato xlm o xlm.p7m che in formato pdf, accompagnate da una DSAN secondo quanto previsto da DAG n. 54/2021;
- copia della documentazione relativa a tutte le procedure d'appalto realizzate (lavori, servizi e forniture), di cui al D.Lgs. 18 aprile 2016 n. 50 e s.m.i.;

Giustificativi di pagamento acquisizione di beni e di servizi

- dichiarazione sottoscritta e timbrata di quietanza liberatoria, su carta intestata, del venditore/fornitore/affidatario dei lavori, con l'indicazione di dettaglio delle modalità di pagamento, corredata da copia del documento d'identità del venditore/fornitore/affidatario dei lavori, in corso di validità, e secondo l'allegato (**Modello 2**);
- dichiarazione sottoscritta e timbrata, su carta intestata, ai sensi del D.P.R. 445/2000, attestante la mancanza di note di credito da parte delle ditte che hanno emesso le fatturazioni e l'impegno ad informare la struttura regionale qualora dovessero essere emesse in data successiva a quella della dichiarazione stessa (**Modello 3**);

- documentazione probatoria dell'avvenuto pagamento della fattura (bonifico, ordine di accredito e ricevuta bancaria, fotocopia degli assegni non trasferibili con evidenza degli addebiti sull'estratto conto del c/c bancario/postale, ecc.);
- registro inventario beni ed attrezzature oggetto di finanziamento sottoscritto dal beneficiario.

La liquidazione del saldo del contributo, è concessa soltanto dopo:

a) la verifica del raggiungimento degli obiettivi indicati nel progetto presentato con la domanda di sostegno;
b) la regolare esecuzione delle azioni previste nel cronoprogramma;
c) che sia stata data adeguata pubblicità al finanziamento pubblico, secondo gli obblighi riportati nell'Allegato III, Parte 1 punto 2 e Parte 2 punti 1 e 2 del Reg. di esecuzione (UE) n. 808/14.

Al fine di accertare il rispetto degli impegni previsti, l'ammissibilità degli investimenti, il reale svolgimento delle attività e la corrispondenza con quelle approvate, saranno effettuate visite sul luogo degli interventi ammessi a contributo, fatto salvo quanto previsto dal comma 5 dell'articolo 48 del Reg. (UE) n. 809/2014 di esecuzione del Reg. (UE) n. 1306/2013.
Al termine di ogni sopralluogo sarà redatto un verbale riportante gli esiti del controllo, che sarà la base per la valutazione delle eventuali riduzioni/sanzioni.
Per gli investimenti materiali afferenti la base giuridica 7.6, l'importo da erogare a saldo sarà determinato a seguito di accertamento in situ, effettuato dal personale regionale. Le risultanze di tale accertamento devono essere riportate su apposito verbale di regolare esecuzione degli interventi nel quale sarà accertata e determinata la spesa sostenuta in conformità a quanto stabilito dal provvedimento di concessione e il corrispondente importo totale di contributo pubblico, nonché l'importo da erogare a saldo, quale differenza tra il predetto importo totale e gli importi già erogati sotto forma di anticipo e/o acconto su SAL.

La Regione potrà richiedere ogni altra documentazione necessaria al fine dell'istruttoria della domanda di pagamento.

1.4 – Ammissibilità ed eleggibilità delle spese, documenti giustificativi e modalità di pagamento delle spese

Ai fini dell'ammissibilità delle spese il riferimento, in generale, è costituito dalle Linee guida sull'ammissibilità delle spese relative allo Sviluppo Rurale 2014 – 2020 e s.m.i. emanate dal MiPAAF, sulla base dell'intesa sancita in Conferenza Stato Regioni in corso di validità.
Le spese relative agli interventi proposti devono essere sostenute successivamente alla data di presentazione della domanda di aiuto, pena la non ammissibilità agli aiuti. Sono ammesse altresì le spese generali di cui all'art. 45, comma 2 lett. c), del Reg. UE 1305/2013, effettuate nei 24 mesi prima della Domanda di Sostegno, inclusi gli studi di fattibilità.
E' fatto obbligo di apertura di un "conto corrente dedicato" (bancario o postale) intestato al beneficiario degli aiuti da utilizzare per tutte le operazioni finanziarie attinenti alla realizzazione degli interventi ammessi agli aiuti (accreditamento dell'aiuto pubblico, versamento della quota privata e pagamenti di tutte le spese da sostenere per la realizzazione degli interventi); il conto corrente dedicato dovrà restare attivo per l'intera durata di realizzazione delle opere previste e di erogazione dei relativi aiuti e sullo stesso non potranno risultare operazioni non riferibili agli interventi ammessi all'aiuto pubblico; le entrate del conto saranno costituite esclusivamente dal contributo pubblico erogato da AGEA, dai mezzi propri immessi dall'imprenditore e da eventuale finanziamento bancario; le uscite saranno costituite solo dal pagamento delle spese sostenute per l'esecuzione degli interventi ammessi ai benefici.
Per consentire la tracciabilità dei pagamenti connessi alla realizzazione degli interventi ammessi agli aiuti, il beneficiario degli stessi deve effettuare obbligatoriamente i pagamenti in favore delle ditte fornitrici di beni e/o servizi con le seguenti modalità:

1. Bonifico o ricevuta bancaria (Riba);

2. Modello F24;
3. Bollettino o vaglia postale;
4. Assegno circolare o bancario emesso con la dicitura “non trasferibile”.

Sia gli emolumenti che gli oneri fiscali e previdenziali devono essere pagati attraverso il “conto corrente dedicato”.
La spesa sostenuta va dimostrata attraverso un rendiconto dettagliato degli interventi effettuati e la presentazione delle fatture o di altri documenti aventi valore probatorio equipollente, in cui devono essere indicate le voci di spesa.

2. ESECUZIONE DEGLI INTERVENTI

2.1 - Concessione degli aiuti e termine per l’ultimazione degli interventi

Il termine di ultimazione dei lavori è di dodici mesi a decorrere dalla data della P.E.C. di comunicazione del presente provvedimento di concessione, pena l’applicazione delle riduzioni ed esclusioni secondo quanto previsto dalla DGR 1802 del 07/10/2019 “Disciplina delle riduzioni ed esclusioni per inadempienze dei beneficiari delle misure connesse alle superfici e agli animali. Disposizioni applicative in attuazione del Reg. (UE) n. 640/2014 e del D.M. n. 497 del 17 gennaio 2019 – Riduzioni ed esclusioni.” e ss.mm.ii.
I lavori si intendono ultimati quando gli interventi ammessi ai benefici saranno completati e le relative spese (giustificate da fatture debitamente registrate, quietanzate e corredate dalle relative liberatorie e da altri documenti aventi valore probatorio equivalente) risulteranno completamente ed effettivamente pagate dal beneficiario, come risultante dall’estratto del conto corrente dedicato.

2.2. Autorizzazioni

È fatto obbligo al beneficiario di acquisire, preliminarmente all’inizio della realizzazione degli interventi ammessi a finanziamento tutti i titoli abilitativi necessari per la realizzazione degli interventi afferenti la base giuridica 7.6 (permesso di costruire, autorizzazione ambientali, pareri, etc), rilasciati ai sensi della normativa vigente in materia urbanistica, ambientale, paesaggistica, idrogeologica, etc.
Inoltre, relativamente agli interventi relativi alla base giuridica 7.6, è fatto obbligo al beneficiario di presentare il progetto esecutivo ai sensi dell’articolo 23 comma 8 del D. Lgs. 18 aprile 2016, n. 50, completo di titoli abilitativi, entro 90 giorni dalla data del provvedimento di concessione, salvo richiesta di motivata proroga, pena l’applicazione delle riduzioni ed esclusioni previste dalla DGR 1802/2019.
Il progetto esecutivo deve essere presentato attraverso apposita domanda di variante, come specificato al successivo paragrafo.
Nello specifico, in caso di interventi da realizzare su particelle ricadenti negli ambiti territoriali di Natura 2000 o soggette ad altri vincoli ambientali, è necessario acquisire le prescritte autorizzazioni (nulla osta, pareri, valutazione di incidenza o di impatto ambientale, ecc.) in base a quanto stabilito dalla normativa vigente.

2.3 Varianti al progetto ammesso

Nel rispetto di quanto previsto dalla DAdG PSR Puglia 2014/2020 n. 163 del 27/04/2020, che approva le “Linee guida sulla gestione procedurali delle varianti”, la proposizione di modifiche progettuali che comportano il mancato mantenimento del rispetto delle condizioni di ammissibilità **non sono ammissibili**.

Non sono considerate varianti al progetto originario le modifiche di dettaglio o le soluzioni tecniche migliorative che non alterano gli obiettivi e gli indicatori di risultato del progetto approvato e che comportino variazioni tra voci di spesa e/o attività previste dal piano finanziario del progetto entro il limite del 10% del costo di ogni voce di spesa, ove pertinente.

Sono considerate varianti in particolare le seguenti tipologie ascrivibili alla tipologia SIAN:

1. variante progettuale
2. variante per ribasso d'asta
3. variante per presentazione progetto esecutivo.
4. variante progettuale per cambio di localizzazione degli investimenti

Oltre alla variante per la presentazione dei titoli abilitativi/progetto esecutivo, il beneficiario può richiedere una sola variante per entrambe le tipologie sub 1) e sub 4), una per la tipologia sub 2) e una per quella sub 3).

Le richieste di variante sono gestite per il tramite delle apposite funzionalità del portale SIAN, per le quali sono resi disponibili sul medesimo portale i manuali utente.

La gestione delle economie di progetto/gara è condotta attraverso l'istituto della variante in diminuzione con conseguente redazione di un nuovo quadro economico esecutivo. Ciò sulla base del fatto che non vi è possibilità di riutilizzare le somme per i cosiddetti imprevisti (seppur previsti dalle attuali norme sugli Appalti Pubblici).

Le varianti progettuali possono riguardare modifiche tecniche sostanziali delle opere approvate e/o modifiche della tipologia delle opere approvate e possono essere richieste solo dopo la concessione del finanziamento.

Essendo il Gal beneficiario assoggettato alle disposizioni del D. Lgs n. 50/2016, le varianti in corso d'opera delle opere e dei lavori pubblici potranno essere ammesse esclusivamente qualora ricorrano le circostanze contenute nelle disposizioni dell'art. 106 del medesimo decreto e nel rispetto dei limiti e dei termini stabiliti nel bando e nei successivi provvedimenti di attuazione. Specificatamente, sono considerate varianti in corso d'opera quelle scaturite dalla necessità di modifica determinata da circostanze impreviste e imprevedibili al momento dell'approvazione del progetto. Le varianti in corso d'opera riconoscibili a contributo, se in aumento, non possono eccedere l'importo fissato per la voce "imprevisti" del quadro economico e devono essere contenute nel limite del 5% dell'importo dei lavori da contratto. Tali voci di costo sono comunque da assoggettare ai criteri di ragionevolezza, congruità e legittimità della spesa. Restano a carico del beneficiario somme eccedenti la percentuale indicata, in quanto non recuperabili dalle altre voci del quadro economico.

Le modifiche tecniche sostanziali delle opere approvate sono consentite nel rispetto dei requisiti di ammissibilità del bando

Le modifiche possono comportare variazioni nelle voci di spesa; ciò è consentito purché nel novero degli interventi ammissibili previsti dal bando. Per le voci di spesa a preventivo è necessario, in sede di richiesta della variante, fornire tre preventivi di fornitura comparabili, da richiedere secondo le modalità operative tempo per tempo vigenti, con relazione giustificativa della scelta operata; la relazione non è necessaria in caso di scelta del preventivo con importo minore. Per le voci di spesa da prezziario si farà riferimento al prezziario di riferimento tempo per tempo vigente.

Il beneficiario, nel caso in cui non abbia espletato le procedure di gara, può presentare DdP di anticipo prima della presentazione della domanda di variante per presentazione del progetto esecutivo, nella misura massima del 35% dell'importo concesso. Nel caso in cui il beneficiario abbia espletato le procedure di gara, potrà presentare domanda di anticipo nella misura del 50% dell'importo concesso, solo esclusivamente dopo l'approvazione della domanda di variante per ribasso d'asta e variante per presentazione del progetto esecutivo. Inoltre è possibile presentare la DdP di acconto solo dopo l'approvazione della domanda di variante medesima.

Fatte salve le cause di forza maggiore, non sono ammissibili varianti che comportino una riduzione della spesa superiore al 40% rispetto a quella ammessa a finanziamento e che, comunque, comportino modifiche agli obiettivi e ai parametri che hanno reso l'iniziativa finanziabile tali da inficiare la finanziabilità stessa.

La variante non può in nessun caso essere concessa oltre 180 giorni antecedenti la data stabilita per l'ultimazione dei lavori. Le richieste presentate dopo tale termine non potranno essere esaminate e, pertanto, dovrà essere realizzato il progetto originariamente approvato, pena l'esclusione dagli aiuti.

Costituisce documentazione indispensabile per l'esame della variante, da produrre obbligatoriamente a corredo della stessa:

Documentazione	TIPOLOGIA DI VARIANTE			
	PROGETTUALE	RIBASSO D'ASTA	PRESENTAZIONE PROGETTO ESECUTIVO	CAMBIO LOCALIZZAZIONE
Copia del provvedimento dell'organo di amministrazione del Gal, a seguito di verifica preventiva ai sensi dell'art. 26 del D. Lgs. 18 aprile 2016 n. 50, di approvazione del Progetto esecutivo in variante, riportante le motivazioni della variante progettuale e contenente la delega al rappresentante legale a sottoscrivere la domanda di variante e ogni altro documento utile ai fini del bando, nonché a porre in essere tutti gli atti necessari alla realizzazione del progetto (attivazione delle procedure di gara, rendicontazione, ecc.);	X			X
Relazione dettagliata sulla variante progettuale proposta, nella quale vengono illustrate: a) le ragioni e/o le difficoltà di attuazione che giustificano la modifica; b) la non variazione del rispetto delle condizioni di ammissibilità e dei requisiti;	X	X	X	X
Progetto esecutivo in variante ai sensi dell'art. 23 del D. lgs 50/2016. Il computo metrico di variante dovrà fare riferimento al "Listino prezzi delle Opere Pubbliche della Regione Puglia" in vigore alla data di presentazione della domanda di variante, fermo restando gli importi ammessi in fase di istruttoria del progetto definitivo	X			X
Computo metrico di variante e quadro comparativo nel quale vengono riportate le voci di spesa ammesse e quelle proposte in variante, con timbro e firma del tecnico incaricato e del responsabile del procedimento	X			X
Quadro economico di variante comparato con quello ammesso, a firma del legale rappresentante.	X	X	X	X
Autorizzazioni, permessi di costruire, SCIA, DIA esecutiva, valutazioni ambientali, nullaosta, pareri, ecc., per gli interventi che ne richiedono la preventiva acquisizione in base alle vigenti normative in materia urbanistica, ambientale, paesaggistica, idrogeologica e dei beni culturali. Nel caso di presenza di titoli abilitativi corredati da elaborati grafici, questi devono essere integralmente allegati.	X		X	X
Nel caso di acquisto di beni e servizi, o per le voci di spesa non contemplate nel "Listino prezzi delle Opere Pubbliche della Regione Puglia", indicazione del listino prezzi MEPA; nel caso di acquisto di beni e servizi non presenti sul MEPA, dovranno essere presentati almeno tre preventivi di spesa, in originale, in forma analitica e comparabili, debitamente datati e firmati, forniti su carta intestata da almeno tre ditte concorrenti, con relazione giustificativa della scelta operata sui preventivi, redatta e sottoscritta da tecnico abilitato e dal richiedente i benefici. Il preventivo dovrà riportare la denominazione della ditta, P.IVA/Cod. Fiscale, Sede Legale/operativa, n. telefono, n. Fax, E-mail/PEC. Nel caso di acquisizioni di beni altamente specializzati e nel caso di investimenti a completamento di forniture preesistenti, per	X			X

i quali non sia possibile reperire i preventivi di più fornitori, occorre predisporre una dichiarazione nella quale si attesti l'impossibilità di individuare altri fornitori concorrenti in grado di fornire i beni oggetto del finanziamento, allegando una specifica relazione.				
Check list AGEA di Autovalutazione PRE AGGIUDICAZIONE GARA per ogni procedura d'appalto - ai sensi del D.Lgs. 50/2016 e s.m.i. - prevista nel progetto.	X			X
Check list AGEA di Autovalutazione POST AGGIUDICAZIONE GARA per ogni procedura d'appalto - ai sensi del D.Lgs. 50/2016 e s.m.i. - prevista nel progetto.	X	X		X
Copia della documentazione relativa a tutte le procedure d'appalto realizzate (lavori, servizi e forniture), di cui al D. Lgs. 18 aprile 2016 n.50 e s.m. (bando di gara, capitolato, lettera di invito, preventivi, aggiudicazione, contratto);	X	X		X
Quadro economico di riepilogo			X	
Progetto esecutivo ai sensi dell'art. 23 del D. lgs 50/2016;			X	X
Provvedimento di validazione del R.U.P.;	X		X	X
Copia del provvedimento di approvazione del Progetto Esecutivo da parte dell'organo di amministrazione del Gal, a seguito di verifica preventiva ai sensi dell'art. 26 del D. Lgs. 18 aprile 2016 n. 50;			X	
Titolo di proprietà o conduzione dell'immobile sede dell'investimento				X
Attestazione, a firma del legale rappresentante, di piena disponibilità delle aree interessate dall'intervento, di durata almeno pari al periodo previsto per la stabilità delle operazioni, di cui agli indirizzi procedurali del PSR				X
Piano di gestione e funzionamento quinquennale finalizzato a mantenere l'infrastruttura per almeno 5 anni ovvero convenzione in caso di accordi con la PA che gestirà l'infrastruttura;				X
Dichiarazione a firma del rappresentante legale del GAL nella quale si dichiari che per gli interventi da realizzarsi non sono previste autorizzazioni e/o concessioni e/o titoli di possesso, ove necessario;				X
Autorizzazione alla realizzazione degli investimenti previsti rilasciata dal/i proprietario/i, o del/i nudo/i proprietario/i in caso di usufrutto, ove necessario				X
Relazione sui possibili impatti ambientali, nel caso di investimenti che rischiano di avere effetti negativi sull'ambiente;				X
Documento di identità del legale rappresentante, in corso di validità	X	X	X	X
Elenco riepilogativo dei documenti presentati	X	X	X	X

Eventuale altra documentazione ritenuta necessaria potrà essere richiesta in fase di valutazione della variante.

Qualora gli interventi previsti in variante comportino un incremento del volume complessivo di investimento rispetto a quello ammesso a finanziamento, l'importo in esubero sarà a totale carico del beneficiario dell'aiuto che dovrà, in ogni caso, realizzare tutti gli investimenti proposti nel piano e ammessi a finanziamento; gli stessi saranno oggetto di accertamento finale di regolare esecuzione.

Per quanto non disciplinato nel presente paragrafo si fa riferimento a quanto disposto dalla D. A. d.G. PSR Puglia 2014/2020 n. 163 del 27/04/2020 e alle disposizioni normative in vigore.

2.4 Adattamenti tecnici ed economici

Le modifiche progettuali di lieve entità, definite come adattamenti tecnici, sono consentite secondo i principi di seguito riportati.
Non sono considerate varianti al progetto originario, bensì adattamenti tecnici, le modifiche di dettaglio o soluzioni tecniche migliorative purché contenute in una percentuale massima definita della spesa ammessa al sostengo e comunque non oltre il 10% della stessa.
Per gli adattamenti tecnici non è prevista preventiva richiesta da parte del beneficiario ma specifica relazione tecnica con dettagliata motivazione e giustificazione degli stessi da allegare alla pertinente domanda di pagamento di acconto o di saldo.
E' consentita la variazione di alcuni interventi ammessi a finanziamento a condizione che quelli in adattamento siano destinati allo svolgimento delle stesse operazioni/funzioni e che producano effetti complessivamente migliorativi rispetto a quelli previsti nel progetto originariamente approvato.
Gli "adattamenti tecnici ed economici", se conformi ed ammissibili, saranno approvati direttamente dalla Regione nell'istruttoria delle domande di pagamento di acconto o saldo, che comunicherà l'esito al soggetto beneficiario solo nel caso risultasse negativo.

3. IMPEGNI, ESCLUSIONI E RIDUZIONI

È fatto obbligo al beneficiario di rispettare i seguenti obblighi e assumere i seguenti impegni:

a) rispettare le norme sulla sicurezza sui luoghi di lavoro ai sensi del D.lgs. n 81/2008 e s.m.i;
b) rispettare la Legge Regionale n. 28/2006 "Disciplina in materia di contrasto al lavoro non regolare" e del Regolamento regionale attuativo n. 31 del 27/11/2009;
c) rispettare la normativa comunitaria, nazionale e regionale in materia di aggiudicazione dei contratti pubblici di opere e forniture di beni e servizi;
d) attivare, prima dell'avvio degli interventi ammessi ai benefici o della presentazione della prima DdP, un conto corrente dedicato alla SM 19.2. Le entrate del conto saranno costituite esclusivamente dal contributo pubblico; le uscite saranno costituite solo dal pagamento delle spese sostenute per l'esecuzione degli interventi a regia diretta ammessi ai benefici della sottomisura 19.2; eventuali pagamenti non transitati nell'apposito conto corrente dedicato e/o in contanti non potranno essere ammessi agli aiuti;
e) realizzare le attività previste dal progetto sulla base di quanto previsto dal presente Avviso e dai provvedimenti e atti regionali di attuazione dello stesso;
f) osservare i termini previsti dal provvedimento di concessione e dagli atti a esso conseguenti;
g) non alienare e mantenere la destinazione d'uso dei beni oggetto di sostegno per almeno cinque anni a partire dalla data di erogazione del saldo. Per non alienabilità e mantenimento della destinazione d'uso dei beni oggetto di sostegno si intende l'obbligo da parte del beneficiario del sostegno a non cedere a terzi la proprietà, né a distogliere gli stessi dall'uso previsto;
h) mantenere la proprietà dei beni oggetto dell'aiuto;
i) mantenere la localizzazione delle attività produttive;
j) osservare le modalità di rendicontazione delle spese relative agli interventi ammissibili secondo quanto previsto dal presente avviso, dal provvedimento di concessione e da eventuali atti correlati;
k) non richiedere, per gli interventi ammessi a finanziamento, altri contributi pubblici;
l) custodire in sicurezza i documenti giustificativi di spesa dell'operazione ammessa a cofinanziamento al fine di permettere in qualsiasi momento le verifiche in capo ai competenti organismi; tale custodia deve essere assicurata almeno fino a cinque anni dalla data di erogazione del saldo;
m) rispettare gli obblighi, ove applicabili, in materia di informazione e pubblicità, anche in riferimento all'utilizzo del logo dell'Unione Europea, specificando il Fondo di finanziamento, la

Misura/sottomisura/operazione secondo quanto previsto dalla vigente normativa europea;

n) consentire e agevolare i controlli e le ispezioni disposte dagli organismi deputati alla verifica e al controllo ed inoltre a fornire ogni opportuna informazione, mettendo a disposizione il personale, la documentazione tecnica e contabile, la strumentazione e quanto necessario;
o) comunicare alla Regione eventuali variazioni delle attività secondo le modalità previste dall'avviso e dal provvedimento di concessione;
p) completare e aggiornare i registri di partecipazione e/o delle attività, se pertinenti.

In seguito all'adozione del presente provvedimento di concessione, si procederà alla verifica dei suddetti impegni e obblighi nel corso dei controlli amministrativi e in loco delle domande di pagamento, come previsto dal Reg. (UE) n. 809/2014. In caso di inadempienza, saranno applicate delle sanzioni che possono comportare una riduzione graduale dell'aiuto o l'esclusione e la decadenza dello stesso. Il regime sanzionatorio che disciplina le tipologie di sanzioni correlate alle inadempienze è definito della DGR 1802 del 07/10/2019 "Disciplina delle riduzioni ed esclusioni per inadempienze dei beneficiari delle misure connesse alle superfici e agli animali. Disposizioni applicative in attuazione del Reg. (UE) n. 640/2014 e del D.M. n. 497 del 17 gennaio 2019 – Riduzioni ed esclusioni".

4. SANZIONI E REVOCHE

Qualora a seguito dei controlli, a qualsiasi titolo e in qualunque momento effettuati, sia che si tratti di controllo amministrativo sia che si tratti di controllo in loco, dovessero essere rilevate infrazioni e/o irregolarità e/o anomalie e/o difformità, gli aiuti saranno ridotti o revocati con il relativo recupero delle somme indebitamente percepite, secondo le procedure previste dal Reg. UE 1306/2013.
La Regione procederà ad adottare, nei confronti del beneficiario, il conseguente provvedimento (atto di riduzione o revoca).
La revoca/decadenza totale o parziale del contributo può essere pronunciata a seguito delle risultanze di attività di controllo interne al procedimento amministrativo, cioè attività previste dalla regolamentazione comunitaria volte alla verifica del possesso dei requisiti per il pagamento degli aiuti (es. controlli amministrativi, controlli in loco, controllo degli impegni pluriennali, ecc.).
La revoca/decadenza totale o parziale del contributo può essere pronunciata a seguito della mancata osservanza degli impegni e degli obblighi previsti dal bando e suoi allegati, dalla normativa regionale, nazionale e comunitaria.
La revoca/decadenza totale o parziale del contributo può anche essere pronunciata a seguito delle risultanze di controlli effettuati da organi esterni, quali ad esempio Organi di Polizia, Carabinieri, Guardia di Finanza, ecc., al di fuori dei controlli previsti dalla regolamentazione comunitaria e quindi non rientranti nel procedimento amministrativo.
Le riduzioni ed esclusioni saranno applicate secondo quanto previsto dalla D.G.R. 1802 del 07/10/2019 "Disciplina delle riduzioni ed esclusioni per inadempienze dei beneficiari delle misure connesse alle superfici e agli animali. Disposizioni applicative in attuazione del Reg. (UE) n. 640/2014 e del D.M. n. 497 del 17 gennaio 2019 – Riduzioni ed esclusioni".

5. TRASFERIBILITÀ DELL'AZIENDA E DEGLI IMPEGNI ASSUNTI, RECESSO/RINUNCIA DAGLI IMPEGNI

Non è applicabile la fattispecie di trasferibilità dell'azienda.
Per recesso dagli impegni assunti si intende la rinuncia volontaria al contributo.
L'istanza di rinuncia deve essere presentata dal GAL alla Regione Puglia – Lungomare Nazario Sauro 45/47, 70121 Bari.
Il recesso dagli impegni assunti, con riferimento al provvedimento di concessione degli aiuti, è possibile in qualsiasi momento del periodo d'impegno.
Il recesso per rinuncia volontaria comporta la decadenza totale dagli aiuti ed il recupero delle somme già erogate a valere sull'intervento, con la maggiorazione prevista dalla normativa vigente e nel rispetto delle procedure stabilite dall'OP AGEA.

6. RICORSI E RIESAMI

Avverso il presente provvedimento di concessione, potrà essere inoltrato ricorso gerarchico all'Autorità di Gestione del PSR Puglia 2014-2020– Lungomare Nazario Sauro 45/47, 70121 Bari – PEC: autoritadigestionepsr@pec.rupar.puglia.it – entro e non oltre trenta giorni consecutivi decorrenti dalla data della PEC di comunicazione del presente provvedimento. Se il termine cade in giorno festivo, esso si intende prorogato al primo giorno feriale successivo.
Il ricorso pervenuto dopo la scadenza del termine di 30 giorni è irricevibile.
Al Ricorso gerarchico è da applicarsi una marca da bollo, tecnicamente denominata imposta di bollo ex D.P.R. 642/72, pari all'importo previsto dalla normativa tempo per tempo vigente.
Avverso il presente atto potrà essere presentato ricorso giurisdizionale con le modalità e nei tempi previsti dalla normativa di riferimento.

7. OBBLIGHI IN MATERIA DI INFORMAZIONE E PUBBLICITÀ

Tutte le azioni di informazione e di comunicazione, pena la non ammissibilità della relativa spesa, dovranno fare riferimento al sostegno del FEASR riportando: l'emblema dell'Unione, l'emblema nazionale e l'emblema regionale e il riferimento al sostegno da parte del PSR.
Durante l'esecuzione dell'operazione ammessa a contributo, inoltre, il GAL deve fornire sul proprio sito una breve descrizione del progetto informativo, compresi finalità e risultati ed evidenziando il sostegno finanziario ricevuto dall'Unione. Tali informazioni dovranno occupare almeno il 25% della pagina web.
Il GAL è tenuto a mantenere il materiale di informazione e pubblicità per almeno un periodo di cinque anni successivi al pagamento finale.
In caso di inadempienza e di inosservanza delle prescrizioni e dei richiami dell'ufficio preposto ai controlli in merito agli obblighi di cui sopra, il GAL sarà passibile di revoca dell'assegnazione dei contributi con recupero dei fondi già percepiti.
Le azioni informative e pubblicitarie devono essere realizzate in conformità a quanto riportato nell'Allegato III, Parte 1 punto 2 e Parte 2 punti 1 e 2 del Reg. di esecuzione (UE) n. 808/14 e dalle Linee guida approvate dalla Regione Puglia.

8. DISPOSIZIONI FINALI

Per quanto non espressamente riportato nel presente atto si rimanda al PSR Puglia 2014- 2020, allo specifico Avviso Pubblico, nonché alle norme comunitarie, nazionali e regionali vigenti in materia di regime di aiuti.
Con riferimento al Regolamento Regionale n. 31 del 27/11/2009, si specifica che:
Articolo 2, comma 1:
"è condizione essenziale per l'erogazione del beneficio economico l'applicazione integrale, da parte del beneficiario, del contratto collettivo nazionale per il settore di appartenenza e, se esistente, anche del contratto collettivo territoriale, che siano stati stipulati dalle organizzazioni sindacali dei lavoratori e dalle associazioni dei datori di lavoro comparativamente più rappresentative sul piano nazionale. Tale applicazione deve interessare tutti i lavoratori dipendenti dal beneficiario e deve aver luogo quanto meno per l'intero periodo nel quale si articola l'attività incentivata e sino all'approvazione della rendicontazione oppure per l'anno, solare o legale, al quale il beneficio si riferisce e in relazione al quale è accordato.
Il beneficio è in ogni momento revocabile, totalmente o parzialmente, da parte del concedente allorché la violazione della clausola che precede (d'ora in poi clausola sociale) da parte del beneficiario sia stata definitivamente accertata:
a) dal soggetto concedente;
b) dagli uffici regionali;
c) dal giudice con sentenza;
d) a seguito di conciliazione giudiziale o stragiudiziale;
e) dalle pubbliche amministrazioni istituzionalmente competenti a vigilare sul rispetto della legislazione sul lavoro o che si siano impegnate a svolgere tale attività per conto della Regione.
Il beneficio sarà revocato parzialmente, in misura pari alla percentuale di lavoratori ai quali non è stato applicato il contratto collettivo rispetto al totale dei lavoratori dipendenti dal datore di lavoro occupati nell'unità produttiva in cui è stato accertato l'inadempimento.

Il beneficio sarà revocato totalmente qualora l'inadempimento della clausola sociale riguardi un numero di lavoratori pari o superiore al 50% degli occupati dal datore di lavoro nell'unità produttiva in cui è stato accertato l'inadempimento, nonché in caso di recidiva in inadempimenti sanzionati con la revoca parziale.
In caso di recidiva di inadempimenti sanzionati con la revoca parziale, il datore di lavoro sarà anche escluso da qualsiasi ulteriore concessione di benefici per un periodo di 1 anno dal momento dell'adozione del secondo provvedimento. Bollettino Ufficiale della Regione Puglia - n. 120 del 19-10-2017 56384
Qualora l'inadempimento della clausola sociale riguardi un numero di lavoratori pari o superiore all'80% degli occupati dal datore di lavoro nell'unità produttiva in cui è stato accertato l'inadempimento, il soggetto concedente emetterà anche un provvedimento di esclusione da qualsiasi ulteriore concessione di benefici per un periodo di 2 anni dal momento in cui è stato accertato l'inadempimento.
In caso di revoca parziale, qualora alla data della revoca stessa le erogazioni siano ancora in corso, l'ammontare da recuperare può essere detratto a valere sull'erogazione ancora da effettuare.
Qualora le erogazioni ancora da effettuare risultino invece complessivamente di ammontare inferiore a quello da recuperare ovvero si sia già provveduto all'erogazione a saldo e il beneficiario non provveda all'esatta e completa restituzione nei termini fissati dal provvedimento di revoca, la Regione avvierà la procedura di recupero coattivo.
Analogamente si procederà nei casi di revoca totale, qualora il beneficiario non provveda all'esatta e completa restituzione nei termini concessi. In casi di recupero delle somme erogate per effetto di revoca parziale o totale, ovvero di detrazione di parte delle stesse dalle erogazioni successive, le medesime somme saranno maggiorate degli interessi legali e rivalutate sulla base dell'indice ISTAT dei prezzi al consumo per le famiglie di operai e impiegati."

Articolo 2, comma 2:

"Sono esclusi dalla concessione del beneficio economico coloro nei cui confronti, al momento dell'emanazione del presente atto, risulti ancora efficace un provvedimento di esclusione da qualsiasi ulteriore concessione di benefici per violazione della clausola sociale di cui all'articolo 1 della legge regionale 26 ottobre 2006, n. 28".

Responsabile Unico di Progetto è la Dott.ssa Erika Molino (responsabile della sottomisura 19.2)

MODELLO 1

DICHIARAZIONE SOSTITUTIVA DEL CERTIFICATO DI ISCRIZIONE ALLA CAMERA DI COMMERCIO INDUSTRIA ARTIGIANATO AGRICOLTURA

(resa ai sensi dell'art. 46 Testo unico delle disposizioni legislative e regolamentari in materia di documentazione amministrativa n. 445/2000)

COMPILARE TUTTE LE SEZIONI IN STAMPATELLO, IN MODO CHIARO E LEGGIBILE (barrare le voci non utilizzate)

A conoscenza delle sanzioni previste dall'art. 76 del D.P.R. n.445/2000 nel caso di dichiarazioni mendaci e di formazione o uso di atti falsi:

Il/La sottoscritt__

nat__ a

residente a

codice fiscale

nella sua qualità di

dell'Impresa

D I C H I A R A

che l'Impresa è iscritta nel Registro delle Imprese di

con il numero Repertorio Economico Amministrativo

data di iscrizione

Denominazione:

Forma giuridica:

Sede:

Sedi secondarie e Unità Locali

Codice Fiscale:

Data di costituzione

CONSIGLIO DI AMMINISTRAZIONE
Numero componenti in carica:

PROCURATORI E PROCURATORI SPECIALI Numero componenti in carica	
COLLEGIO SINDACALE Numero sindaci effettivi:	
Numero sindaci supplenti	

OGGETTO SOCIALE

Ai sensi dell'art 85 del D.Lgs. n. 159/2011, così come modificato dal D.Lgs. n. 218/2012, che all'interno della Società sopra descritta ricoprono cariche sociali i seguenti soggetti:

COMPONENTI DEL CONSIGLIO DI AMMINISTRAZIONE
(Presidente del C.d.A., Amministratore Delegato e Consiglieri)

NOME	COGNOME	LUOGO E DATA DI NASCITA	RESIDENZA	CODICE FISCALE

PROCURATORI E PROCURATORI SPECIALI (OVE PREVISTI) *

NOME	COGNOME	LUOGO E DATA DI NASCITA	RESIDENZA	CODICE FISCALE

COLLEGIO SINDACALE
(sindaci effettivi e supplenti)

NOME	COGNOME	LUOGO E DATA DI NASCITA	RESIDENZA	CODICE FISCALE

COMPONENTI ORGANISMO DI VIGILANZA (OVE PREVISTO) **

NOME	COGNOME	LUOGO E DATA DI NASCITA	RESIDENZA	CODICE FISCALE

SOCIO DI MAGGIORANZA O SOCIO UNICO (NELLE SOLE SOCIETA' DI CAPITALI O COOPERATIVE DI NUMERO PARI O INFERIORI A 4 O NELLE SOCIETA' CON SOCIO UNICO)***

NOME	COGNOME	LUOGO E DATA DI NASCITA	RESIDENZA	CODICE FISCALE

DIRETTORE TECNICO (OVE PREVISTO)

NOME	COGNOME	LUOGO E DATA DI NASCITA	RESIDENZA	CODICE FISCALE

DICHIARA

che nei propri confronti e nei confronti dei soggetti sopra indicati non sussistono le cause di divieto, di decadenza o di sospensione di cui all'art. 67 del D.Lgs. n. 159/2011.

DICHIARA

altresì, che la società gode del pieno e libero esercizio dei propri diritti, non è in stato di liquidazione, fallimento o concordato preventivo, non ha in corso alcuna procedura prevista dalla legge fallimentare e tali procedure non si sono verificate nel quinquennio antecedente la data odierna.

DICHIARA

infine, che la società non si trova nelle situazioni di cui all'art. 38 del D.Lgs. n. 163/2006 e s.m.i..

Il/la sottoscritto/a dichiara, altresì, di essere a conoscenza che, ai sensi e per gli effetti della vigente normativa in materia di privacy (D.Lgs. n. 196/2003 "Codice in materia dei dati personali, recante disposizioni per l'adeguamento dell'ordinamento nazionale al regolamento (UE) n. 2016/679 del Parlamento europeo e del Consiglio, del 27 aprile 2016, modificato con D. Lgs. 101/2018) i dati personali raccolti saranno trattati, anche con strumenti informatici, esclusivamente nell'ambito del procedimento per il quale la presente dichiarazione viene resa.

LUOGO DATA

IL TITOLARE/LEGALE RAPPRESENTANTE

_____

(firma per esteso e leggibile)

Sì allega: copia del documento di identità del dichiarante in corso di validità e copia del codice fiscale.

NOTE

* **I procuratori e i procuratori speciali**: Nella dichiarazione sostitutiva dovranno essere indicati, ai sensi **dell'art. 91, comma 5 del D.Lgs 159/2011**[1], i procuratori generali e i procuratori speciali e i loro familiari conviventi.

N.B. Dovranno essere indicati soltanto i procuratori generali e speciali che, sulla base dei poteri loro conferiti, siano legittimati a partecipare alle procedure di affidamento di appalti pubblici di cui al D.Lgs 163/2006, a stipulare i relativi contratti in caso di aggiudicazione (per i quali sia richiesta la documentazione antimafia) e, comunque, più in generale, i procuratori che esercitano poteri che per la rilevanza sostanziale e lo spessore economico siano tali da impegnare sul piano decisionale e gestorio la società determinandone in qualsiasi modo le scelte o gli indirizzi.

[1]**Art. 91, comma 5 del D.Lgs 159/2011**: "Il prefetto estende gli accertamenti pure ai soggetti che risultano poter determinare in qualsiasi modo le scelte o gli indirizzi dell' impresa".(cfr. **circolare del Ministero dell'Interno n. 11001/119/20(8) del 05/11/2013**).

** **Organismo di vigilanza:** l' art. 85, comma 2 bis del D.Lgs 159/2011 prevede che i controlli antimafia siano effettuati, nei casi contemplati dall' art. 2477 del c.c., al sindaco, nonché ai soggetti che svolgono i compiti di vigilanza di cui all'art. 6, comma 1 , lett. b) del D.Lgs 8 giugno 2011, n. 231.

*** **Socio di maggioranza:** si intende "la persona fisica o giuridica che detiene la maggioranza relativa delle quote o azioni della società interessata".

Variazioni degli organi societari *- I legali rappresentanti degli organismi societari, nel termine di trenta giorni dall'intervenuta modificazione dell'assetto societario o gestionale dell'impresa, hanno l'obbligo di trasmettere all'Ente erogante, copia degli atti dai quali risulta l'intervenuta modificazione relativamente ai soggetti destinatari delle verifiche antimafia.*

La violazione di tale obbligo è punita con la sanzione amministrativa pecuniaria (da 20.000 a 60.000 Euro) di cui all'art. 86, comma 4 del D. Lgs. 159/2011.

Nel caso di documentazione incompleta *(es. dichiarazioni sostitutive prive di tutti i soggetti di cui all' art. 85 del D.Lgs. 159/2011) l'istruttoria non potrà considerarsi avviata e quindi non potranno decorrere i termini previsti dall' art. 92, commi 3 e 4, del D.Lgs 159/2011.*

SOGGETTI DA SOTTOPORRE A VERIFICA ANTIMAFIA (art. 85 D. Lgs. 159/2011)

TIPOLOGIA DI SOCIETA'	SOGGETTI DA SOTTOPORRE A VERIFICA ANTIMAFIA
Impresa individuale (art. 85 c.1)	1. titolare dell'impresa 2. direttore tecnico (se previsto) 3. familiari conviventi dei soggetti di cui ai punti 1 e 2
Associazioni (art. 85 c.2 lett. a)	1. legali rappresentanti 2. collegio sindacale (se previsto) 3. direttore tecnico (se previsto) 4. familiari conviventi dei soggetti di cui ai punti precedenti
Società di capitali anche consortili, le società cooperative, di consorzi cooperativi, per i consorzi con attività esterna (art. 85 c.2 lett. b)	1. legale rappresentante 2. componenti organo di amministrazione 3. collegio sindacale (se previsto) 4. direttore tecnico (se previsto) 5. ciascuno dei consorziati che nei consorzi e nelle società consortili detenga una partecipazione almeno pari al 5 per cento 6. familiari conviventi dei soggetti di cui ai punti precedenti
Società di capitali: società per azioni (spa) società a responsabilità limitata (srl) società in accomandita per azioni (sapa) (art. 85 c.2 lett. c)	1. legale rappresentante 2. amministratori 3. collegio sindacale (se previsto) 4. direttore tecnico (se previsto) 5. socio di maggioranza (nelle società con un nr. di soci pari o inferiore a 4) 6. socio (in caso di società unipersonale) 7. sindaco e soggetti che svolgono i compiti di vigilanza di cui all'art. 6, comma 1, lettera b) del D.lgs 231/2001 (nei casi contemplati dall'art. 2477 del codice civile) 8. familiari conviventi dei soggetti di cui ai punti precedenti
Consorzi ex art. 2602 c.c. non aventi attività esterna e per i gruppi europei di interesse economico (art. 85 c.2 lett. d)	1. legale rappresentante 2. eventuali componenti dell' organo di amministrazione 3. collegio sindacale (se previsto) 4. direttore tecnico (se previsto) 5. imprenditori e società consorziate (e relativi legali rappresentanti ed eventuali componenti dell' organo di amministrazione) 6. familiari conviventi dei soggetti di cui ai punti precedenti
Società semplice e in nome collettivo (art. 85 c.2 lett. d)	1. tutti i soci 2. direttore tecnico (se previsto) 3. familiari conviventi dei soggetti di cui ai punti 1 e 2
Società in accomandita semplice (art. 85 c.2 lett. f)	1. soci accomandatari 2. direttore tecnico (se previsto) 3. familiari conviventi dei soggetti di cui ai punti 1 e 2
Società estere con sede secondaria in Italia (art. 85 c.2 lett. g)	1. coloro che le rappresentano stabilmente in Italia 2. direttore tecnico (se previsto) 3. familiari conviventi dei soggetti di cui ai punti 1 e 2
Raggruppamenti temporanei di imprese (art. 85 c.2 lett. h)	1. tutte le imprese costituenti il Raggruppamento anche se aventi sede all' estero, nonché le persone fisiche presenti al loro interno, come individuate per ciascuna tipologia di imprese e società 2. direttore tecnico (se previsto) 3. familiari conviventi dei soggetti di cui ai punti 1 e 2

Società personali (oltre a quanto espressamente previsto per le società in nome collettivo e accomandita semplice) (art. 85 c. 2 lett. l)	1. soci persone fisiche delle società personali o di capitali che sono socie della società personale esaminata 2. direttore tecnico 3. familiari conviventi dei soggetti di cui ai punti 1 e 2
Società estere prive di sede secondaria con rappresentanza stabile in Italia (art. 85 c.2 ter)	1. coloro che esercitano poteri di amministrazione, rappresentanza o direzione dell'impresa (i cui dati devono essere inseriti nel modello A a firma del legale rappresentante)
Per le società di capitali – società per azioni (spa), società a responsabilità limitata (srl), società in accomandita per azioni (sapa) - anche consortili, per le società cooperative di consorzi cooperativi, per i consorzi con attività esterna e per le società di capitali con un numero di soci pari o inferiore a quattro (vedi lettera c del comma 2 art. 85) <u>concessionarie nel settore dei giochi pubblici</u> (art. 85 c. 2 quater)	Per le società di capitali di cui alle lettere b) e c) del comma 2, <u>concessionarie nel settore dei giochi pubblici</u>, oltre a quanto previsto nelle medesime lettere la documentazione antimafia deve riferirsi 1. anche ai soci e alle persone fisiche che detengono, anche indirettamente, una partecipazione al capitale o al patrimonio superiore al 2 per cento 2. ai direttori generali 3. ai soggetti responsabili delle sedi secondarie o delle stabili organizzazioni in Italia di soggetti non residenti Nell'ipotesi in cui i soci persone fisiche detengano la partecipazione superiore alla predetta soglia mediante altre società di capitali, la documentazione deve riferirsi 1. anche al legale rappresentante e agli eventuali componenti dell'organo di amministrazione della società 2. alle persone fisiche che, direttamente o indirettamente, controllano tale società 3. ai direttori generali 4. ai soggetti responsabili delle sedi secondarie o delle stabili organizzazioni in Italia di soggetti non residenti 5. la documentazione di cui al periodo precedente deve riferirsi anche al coniuge non separato 6. familiari conviventi dei soggetti di cui ai punti precedenti

DICHIARAZIONE SOSTITUTIVA DI CERTIFICAZIONE FAMILIARI CONVIVENTI
(art.46 DPR 28/12/2000 n. 445)

COMPILARE TUTTE LE SEZIONI IN STAMPATELLO, IN MODO CHIARO E LEGGIBILE

Il Sottoscritto _____ nato a _____ (___)
il _____ residente a _____ (___) in via
_____ n. _____ C.F. _____ in
qualità di _____ della società _____ con sede in
_____ (___) cap. _____ via _____ n. _____

consapevole delle sanzioni penali in caso di dichiarazioni false e della conseguente decadenza dai benefici eventualmente conseguiti (ai sensi degli artt. 75 e 76 D.P.R. 445/2000) sotto la propria responsabilità

DICHIARA

ai sensi dell'art. 85, comma 3 del D.lgs. n. 159/2011 così come modificato dal D.lgs. n. 218/2012,

□ di avere i seguenti familiari conviventi di maggiore età:

NOME	COGNOME	CODICE FISCALE	LUOGO E DATA DI NASCITA	RESIDENZA

ovvero

□ di non avere familiari conviventi di maggiore età

Il/la sottoscritto/a dichiara, altresì, di essere a conoscenza che, ai sensi e per gli effetti della vigente normativa in materia di privacy (D.Lgs. n. 196/2003 "Codice in materia dei dati personali, recante disposizioni per l'adeguamento dell'ordinamento nazionale al regolamento (UE) n. 2016/679 del Parlamento europeo e del Consiglio, del 27 aprile 2016, modificato con D. Lgs. 101/2018) i dati personali raccolti saranno trattati, anche con strumenti informatici, esclusivamente nell'ambito del procedimento per il quale la presente dichiarazione viene resa.

Data e firma del dichiarante (*)

_____

(firma per esteso e leggibile)
(firma resa autentica allegando copia di documento di identità ai sensi dell'art. 38 DPR 445/2000)

(*) In caso di società, l'autocertificazione dovrà essere prodotta da tutti i soggetti di cui all'art. 85 D.Lgs 159/2011, anche nel caso in cui non ci siano familiari conviventi di maggiore età da dichiarare

***NB**: la presente dichiarazione non necessita dell'autenticazione della firma da parte di pubblico ufficiale e sostituisce a tutti gli effetti le normali certificazioni richieste o destinate ad una pubblica amministrazione nonché ai gestori di servizi pubblici e ai privati che vi consentono.*
L'Amministrazione si riserva di effettuare controlli a campione, sulla veridicità delle dichiarazioni (art. 71, comma 1, DPR 445/2000).
In caso di dichiarazione falsa il cittadino sarà denunciato all'autorità giudiziaria.
Per "familiari conviventi" si intende "chiunque conviva" con i soggetti di cui all'art. 85 del D.Lgs 159/2011.

DICHIARAZIONE SOSTITUTIVA DI CERTIFICAZIONE – SOCI CONSORZIATI

(art.46 DPR 28/12/2000 n. 445)

COMPILARE TUTTE LE SEZIONI IN STAMPATELLO, IN MODO CHIARO E LEGGIBILE

Il/La sottoscritto/a _____,
nato/a _____ il _____ e residente in _____ Via _____ n. _____ ,
C.Fisc. _____, in qualità di _____ della società _____
con sede in _____ , Via _____,
n._____, P.Iva _____

consapevole delle sanzioni penali in caso di dichiarazioni false e della conseguente decadenza dai benefici eventualmente conseguiti (ai sensi degli artt. 75 e 76 D.P.R. 445/2000) sotto la propria responsabilità

DICHIARA

che i consorziati che detengono una partecipazione **almeno pari** al 5% della società suddetta sono i seguenti*:

RAGIONE SOCIALE _____, P.IVA_____ RAGIONE SOCIALE _____, P.IVA_____ RAGIONE SOCIALE _____, P.IVA_____

Che i consorziati che detengono una partecipazione **inferiore** al 5% della società suddetta sono i seguenti:

RAGIONE SOCIALE _____, P.IVA_____ RAGIONE SOCIALE _____, P.IVA_____ RAGIONE SOCIALE _____, P.IVA_____

Che i consorziati che hanno stipulato un patto parasociale riferibile a una partecipazione pari o superiore al 5%, sono i seguenti:

(Oppure che i consorziati non hanno stipulato un patto parasociale)

RAGIONE SOCIALE _____, P.IVA_____ RAGIONE SOCIALE _____, P.IVA_____ RAGIONE SOCIALE _____, P.IVA_____

Che i consorziati che operano in modo esclusivo nei confronti della pubblica amministrazione, sono i seguenti:

(Oppure che i consorziati non operano in modo esclusivo nei confronti della pubblica amministrazione)

RAGIONE SOCIALE _____, P.IVA_____ RAGIONE SOCIALE _____, P.IVA_____ RAGIONE SOCIALE _____, P.IVA_____

Il/la sottoscritto/a dichiara, altresì, di essere a conoscenza che, ai sensi e per gli effetti della vigente normativa in materia di privacy (D.Lgs. n. 196/2003 "Codice in materia dei dati personali, recante disposizioni per l'adeguamento dell'ordinamento nazionale al regolamento (UE) n. 2016/679 del Parlamento europeo e del Consiglio, del 27 aprile 2016, modificato con D. Lgs. 101/2018) i dati personali raccolti saranno trattati, anche con strumenti informatici, esclusivamente nell'ambito del procedimento per il quale la presente dichiarazione viene resa.

LUOGO DATA

IL TITOLARE/LEGALE RAPPRESENTANTE

_____

(firma per esteso e leggibile)

Si allega: copia del documento di identità del dichiarante in corso di validità e copia del codice fiscale.

N.B.: la presente dichiarazione non necessita dell'autenticazione della firma e sostituisce a tutti gli effetti le normali certificazioni richieste o destinate ad una pubblica amministrazione nonché ai gestori di pubblici servizi e ai privati che vi consentono. L'Amministrazione si riserva di effettuare controlli, anche a campione, sulla veridicità delle dichiarazioni (art. 71, comma 1, D.P.R. 445/2000). In caso di dichiarazione falsa il cittadino verrà denunciato all'autorità giudiziaria. Si allega copia del/i documento di identità del/dei dichiarante/i in corso di validità.

* Le società che detengono una quota pari almeno al 5 per cento devono, inoltre, presentare la seguente documentazione: dichiarazione sostitutiva del certificato di iscrizione alla CCIAA e la dichiarazione sostitutiva dei familiari conviventi per tutti i soggetti sottoposti a verifica antimafia come art. 85 D. Lgs. 159/2011.

Modello dichiarazione sostituiva certificazione camerale
Dichiarazione sostituiva di certificazione di iscrizione alla Camera di commercio
(Modello per Società - D.p.R. n. 445/2000)

Il/la sottoscritto/a_____ _____ nato/a a _____ _____

il _____residente a _____ prov. Cap __invia _____

a conoscenza delle sanzioni previste dall'art. 76 del D.p.R. n.445/2000 nel caso di dichiarazioni mendaci e di formazione o uso di atti falsi

DICHIARA

in qualità di rappresentante legale della Società_____che la stessa è regolarmente iscritta nel Registro delle Imprese istituito presso la Camera di Commercio, Industria, Artigianato e Agricoltura di _____ _____

come segue:

Dati identificativi della Società:

• Numero di iscrizione: _____ ; Data di iscrizione: _____
• Estremi dell'atto di costituzione _____ ; Capitale sociale €_____
• Forma giuridica: _____
• Durata della società _____
• Oggetto sociale: _____
• Codice fiscale/Partita IVA _____
• Sede legale: _____

DICHIARA

ai sensi dell'art 85 del D.lgs. N. 159/2011, così come modificato dal d.lgs. n. 218/2012, che all'interno della Società sopra descritta ricoprono cariche sociali i seguenti soggetti (vedi schema allegato n. 4):

_____
_____
_____

DICHIARA

che nei propri confronti e nei confronti dei soggetti sopra indicati non sussistono le cause di divieto, di decadenza o di sospensione di cui all'art. 67 del D.lgs. n. 159/2011.

DICHIARA

altresì, che la società gode del pieno e libero esercizio dei propri diritti, non è in stato di liquidazione, fallimento o concordato preventivo, non ha in corso alcuna procedura prevista dalla

legge fallimentare e tali procedure non si sono verificate nel quinquennio antecedente la data odierna.

DICHIARA

infine, che la società non si trova nelle situazioni di cui all'art. 217 del D.lgs. n. 50/2016.

Il/la sottoscritto/a dichiara inoltre di essere informato/a, ai sensi del (GDPR) UE n. 679/2016 (regolamento generale per la protezione dei dati personali) che i dati personali raccolti saranno trattati, anche con strumenti informatici, esclusivamente nell'ambito del procedimento per il quale la presente dichiarazione viene resa.

Luogo _____; Data: _____ ;

(firma per esteso e leggibile)

_____

Si allega: copia del documento di identità del dichiarante in corso di validità

MODELLO 2

DICHIARAZIONE DI QUIETANZA LIBERATORIA DEL VENDITORE/FORNITORE/AFFIDATARIO DEI LAVORI
SU CARTA INTESTATA

OGGETTO: PSR Puglia 2014/2020 – "**Intervento_____ SSL Gal _____, Sottomisura 19.2 - CUP "_____ - CIG_____"**

Il sottoscritto _____, nato a _____, Prov. _____il ____/____/_____ e residente in _____, prov. _____, via _____, n. ____, consapevole della responsabilità penale cui può andare in contro in caso di dichiarazioni mendaci, ai sensi e per gli effetti del D.P.R. n. 445 del 28 dicembre 2000,

DICHIARA

in qualità di _____[1] dell'impresa _____ con sede legale in _____ via _____ n. _____ C.F.: _____, P.I.: _____, che le seguenti fatture/ricevute sono state integralmente pagate nelle seguenti date e con le seguenti modalità:

Numero documento	Data documento	Imponibile	Iva	Totale documento	Data pagamento[2]	Modalità[2,3] pagamento

Pertanto si rilascia la più ampia quietanza, non avendo nulla altro a pretendere;

Si dichiara altresì che i beni oggetto delle fatture su indicate sono nuovi di fabbrica e che sulle fatture suddette:

- non gravano vincoli di alcun genere;
- non sono stati concessi sconti o abbuoni successivi alla fatturazione;

_____

_____
Firma e timbro

Si allega copia di un documento di riconoscimento in corso di validità del venditore/fornitore/affidatario dei lavori

1 Titolare, legale rappresentante o procuratore speciale (in questa ultima ipotesi, allegare la procura o copia autentica della stessa).
2 Per la medesima fattura pagata in più soluzioni, indicare la data e la modalità relativa a ciascun pagamento utilizzando più righe.
3 Indicare le modalità di pagamento (assegno, bonifico, ricevuta bancaria, etc.).

MODELLO 3

DICHIARAZIONE DI ASSENZA NOTE DI CREDITO DEL VENDITORE/FORNITORE/AFFIDATARIO DEI LAVORI

OGGETTO: PSR Puglia 2014/2020 – "**Intervento_____ SSL Gal _____, Sottomisura 19.2 - CUP "_____ - CIG_____"**

Il sottoscritto _____, nato a _____, Prov. _____il ____/____/_____ e residente in _____, prov. _____, via _____, n. ____, consapevole della responsabilità penale cui può andare in contro in caso di dichiarazioni mendaci, ai sensi e per gli effetti del D.P.R. n. 445 del 28 dicembre 2000,

DICHIARA

in qualità di _____[4] dell'impresa _____ con sede legale in _____ via _____ n. _____ C.F.: _____, P.I.: _____, che per le seguenti fatture/ricevute non sono state emesse note di credito:

Numero documento	Data documento	Imponibile	Iva	Totale documento	Data pagamento[5]	Modalità[2,6] pagamento

Il sottoscritto si impegna altresì ad informare la struttura regionale qualora dovessero essere emesse note di credito in data successiva alla presente dichiarazione.

_____

Luogo - data

_____

Firma e timbro

Si allega copia di un documento di riconoscimento in corso di validità del venditore/fornitore/affidatario dei lavori

4 Titolare, legale rappresentante o procuratore speciale (in questa ultima ipotesi, allegare la procura o copia autentica della stessa).
5 Per la medesima fattura pagata in più soluzioni, indicare la data e la modalità relativa a ciascun pagamento utilizzando più righe.
6 Indicare le modalità di pagamento (assegno, bonifico, ricevuta bancaria, etc.).

MODELLO 4

Alla Regione Puglia Dipartimento
Agricoltura, Sviluppo Rurale e Ambientale
Lungomare Nazario Sauro, 45/47
70121 B A R I

DICHIARAZIONE SOSTITUTIVA DI ATTO DI NOTORIETÀ
(artt. 47 e 76 - D.P.R. 28 dicembre 2000, n. 445)

Con riferimento all'intervento a regia diretta relativo alla Sottomisura 19.2 - "Sostegno all'esecuzione nell'ambito degli interventi della strategia" - "AVVISO PUBBLICO PER LA PRESENTAZIONE DELLE MANIFESTAZIONI DI INTERESSE E DOMANDE DI SOSTEGNO RELATIVE AI PROGETTI INTEGRATI COMPLESSI (PIC) A REGIA DIRETTA", PSR Puglia 2014-2020, denominato "_____", il/la sottoscritto/a_____ nato/a a _____ il __/__/_____ residente nel Comune di _____ Via _____ CAP _____ Prov. _____ Tel. _____ Codice Fiscale _____ nella sua qualità di _____ del soggetto beneficiario GAL_____ con Codice fiscale n. _____ e sede operativa/effettiva nel Comune di _____ Via _____, iscritto alla CCIAA con numero _____. ,
Consapevole delle sanzioni penali in caso di dichiarazioni false e della conseguente decadenza dai benefici eventualmente conseguiti (ai sensi degli artt. 75 e 76 D.P.R. 445/2000) sotto la propria responsabilità;

Considerata al Domanda di Sostegno n._____, approvata con Decreto di Concessione n._____, finanziato nell'ambito del PSR Puglia 2014/2020, Sottomisura 19.2 "Sostegno all'esecuzione nell'ambito degli interventi della strategia" - "AVVISO PUBBLICO PER LA PRESENTAZIONE DELLE MANIFESTAZIONI DI INTERESSE E DOMANDE DI SOSTEGNO RELATIVE AI PROGETTI INTEGRATI COMPLESSI (PIC) A REGIA DIRETTA" ;

Preso atto delle spese riportate nella Domanda di Pagamento n. _____ attinenti le spese sostenute nel periodo compreso dal_____ al _____;

DICHIARA

- ✓ l'esistenza delle condizioni previste per la indetraibilità dell'IVA di cui si richiede l'ammissibilità al contributo del FEASR;
- ✓ che per il GAL_____, l'IVA pagata nell'anno ……. per l'acquisto di beni e servizi costituisce un costo poiché non detratta nella misura del …… % pari al pro-rata di indetraibilità generale calcolato ai sensi dell'art. 19, co. 5 del DPR 633/72 come da dichiarazione annuale IVA relativa all'anno …….. - ……;
- ✓ di impegnarsi a restituire l'eventuale eccedenza d'imposta qualora la percentuale del pro-rata risultante dalla dichiarazione annuale IVA relativa all'anno …… risultasse inferiore rispetto a quella rendicontata.

_____, lì_____

_____
Firma[1]

[1] Allegare fotocopia di un valido documento di identità del dichiarante.

MODELLO 5

Alla Regione Puglia Dipartimento Agricoltura,
Sviluppo Rurale e Ambientale
Lungomare Nazario Sauro, 45/47
70121 B A R I

DICHIARAZIONE SOSTITUTIVA DI ATTO DI NOTORIETÀ
(artt. 47 e 76 - D.P.R. 28 dicembre 2000, n. 445)

Con riferimento all'intervento a regia diretta relativo alla Sottomisura 19.2 - "Sostegno all'esecuzione nell'ambito degli interventi della strategia" - "AVVISO PUBBLICO PER LA PRESENTAZIONE DELLE MANIFESTAZIONI DI INTERESSE E DOMANDE DI SOSTEGNO RELATIVE AI PROGETTI INTEGRATI COMPLESSI (PIC) A REGIA DIRETTA", PSR Puglia 2014-2020, denominato "_____", il/la sottoscritto/a_____ nato/a a _____ il __/__/_____ residente nel Comune di _____ Via _____ CAP _____ Prov. _____ Tel. _____ Codice Fiscale _____ nella sua qualità di _____ del soggetto beneficiario GAL_____ con Codice fiscale n. _____ e sede operativa/effettiva nel Comune di _____ Via _____, iscritto alla CCIAA con numero _____. ,
Consapevole delle sanzioni penali in caso di dichiarazioni false e della conseguente decadenza dai benefici eventualmente conseguiti (ai sensi degli artt. 75 e 76 D.P.R. 445/2000) sotto la propria responsabilità;

DICHIARA

la sussistenza del regime di separazione delle attività ai fini IVA.

_____, lì_____

_____
Firma[1]

[1] Allegare fotocopia di un valido documento di identità del dichiarante

MODELLO 6

Alla Regione Puglia Dipartimento Agricoltura,
Sviluppo Rurale e Ambientale
Lungomare Nazario Sauro, 45/47
70121 B A R I

DICHIARAZIONE SOSTITUTIVA DI ATTO DI NOTORIETÀ
(artt. 47 e 76 - D.P.R. 28 dicembre 2000, n. 445)

Con riferimento all'intervento a regia diretta relativo alla Sottomisura 19.2 - "Sostegno all'esecuzione nell'ambito degli interventi della strategia" - "AVVISO PUBBLICO PER LA PRESENTAZIONE DELLE MANIFESTAZIONI DI INTERESSE E DOMANDE DI SOSTEGNO RELATIVE AI PROGETTI INTEGRATI COMPLESSI (PIC) A REGIA DIRETTA", PSR Puglia 2014-2020, denominato "_____", il/la sottoscritto/a_____ nato/a a _____ il __/__/_____ residente nel Comune di _____ Via _____ CAP _____ Prov. _____ Tel. _____ Codice Fiscale _____ nella sua qualità di Legale Rappresentante del soggetto beneficiario GAL_____ con Codice fiscale n. _____ e sede operativa/effettiva nel Comune di _____ Via _____, iscritto alla CCIAA con numero _____,
Consapevole delle sanzioni penali in caso di dichiarazioni false e della conseguente decadenza dai benefici eventualmente conseguiti (ai sensi degli artt. 75 e 76 D.P.R. 445/2000) sotto la propria responsabilità;

Considerata al Domanda di Sostegno n._____, approvata con Decreto di Concessione n._____, finanziato nell'ambito del PSR Puglia 2014/2020, Sottomisura 19.2 "Sostegno all'esecuzione nell'ambito degli interventi della strategia" - AVVISO PUBBLICO PER LA PRESENTAZIONE DELLE MANIFESTAZIONI DI INTERESSE E DOMANDE DI SOSTEGNO RELATIVE AI PROGETTI INTEGRATI COMPLESSI (PIC) A REGIA DIRETTA";

Preso atto delle spese riportate nella Domanda di Pagamento n. _____ attinenti le spese sostenute nel periodo compreso dal_____ al _____;

DICHIARA

- □ il possesso/non possesso di partita IVA e l'esercizio/non esercizio di attività di impresa;
- □ che le attività/interventi a cui la DDP si riferisce non sono oggetto di altri finanziamenti regionali, nazionali ed europei;
- □ di presentare regolarità contributiva e di rispettare le prescrizioni contenute nella L.R. 28/2006 "Disciplina in materia di contrasto al lavoro non regolare" e nel Regolamento Regionale n. 31 del 27/11/2009;
- □ di non essere in stato di fallimento, liquidazione coatta, di concordato preventivo;
- □ che non risultano concessi aiuti a PMI in difficoltà per la realizzazione di piani di ristrutturazione né risultano piani di ristrutturazione in corso;
- □ di non essere oggetto di procedura concorsuale per insolvenza o soddisfare le condizioni previste dal diritto nazionale per l'apertura nei propri confronti di una tale procedura su richiesta dei propri creditori;
- □ di non avere ricevuto un aiuto per il salvataggio e non avere ancora rimborsato il prestito o revocato la garanzia, o aver ricevuto un aiuto per la ristrutturazione ed essere ancora soggetta a un piano di ristrutturazione;

□ di non avere condanne e/o reati in danno allo Stato ed all'UE;
□ l'insussistenza di commistione tra l'attività di impresa e l'attività di attuazione del PSL relativamente a strutture, beni mobili, attrezzature e personale e riporti il dettaglio delle strutture, delle risorse umane, dei beni mobili e delle attrezzature utilizzate per l'esercizio dell'attività di impresa;
□ di non aver ricevuto eventuali contributi nell'ambito di altri programmi europei, regionali o nazionali e registrati nella banca dati RNA e/o nelle banche dati esistenti a livello regionale (es. Banca dati multiaiuti e altre banca dati);

oppure

□ di aver ricevuto i seguenti contributi nell'ambito di altri programmi europei, regionali o nazionali e registrati nella banca dati RNA e/o nelle banche dati esistenti a livello regionale (elencare): _____;

_____, lì_____

_____
Firma[1]

[1] Allegare fotocopia di un valido documento di identità del dichiarante

MODELLO 7

fac-simile Timesheet

PROGRAMMA DI SVILUPPO RURALE 2014-2020 - TIPOLOGIA DI OPERAZIONE XX - YY Logo Beneficiario:

Beneficiario:.....

CUP	XXX
CIG	zzz
Nome del dipendente	XXX NNN
Anno	2021
Mese	Giugno

		Riepilogo ore lavorative per Sottointervento																						
progr.	giorno (indicare data)	01,1	01,2	02,1	02,2	03,1	03,2	04,1	04,2	04,3	05,1	05,2	06,1	06,2	06,3	07,1	08,1	08,2	08,3	09,1	09,2	TOT attività PSR	altre attività extra PSR	TOT	Attività (breve descrizione)
1	lunedì 1maggio 2017	4	0	0	0	0	2	0	0	0	0	0	0	0	0	0	0	0	0	0	0	6	2	8	
2	martedì 2 maggio 2017	0	0	0	0	0	0	0	0	0	0	0	0	0	0	0	0	0	0	0	0	0	0	0	
3	mercoledì 3 maggio 2017	0	0	0	0	0	0	0	0	0	0	0	0	0	0	0	0	0	0	0	0	0	0	0	
4	giovedì 4 maggio 2017	0	0	0	0	0	0	0	0	0	0	0	0	0	0	0	0	0	0	0	0	0	0	0	
5	venerdì 5 maggio 2017	0	0	0	0	0	0	0	0	0	0	0	0	0	0	0	0	0	0	0	0	0	0	0	
6	sabato 6 maggio 2017	0	0	0	0	0	0	0	0	0	0	0	0	0	0	0	0	0	0	0	0	0	0	0	
7	domenica 7 maggio 2017	0	0	0	0	0	0	0	0	0	0	0	0	0	0	0	0	0	0	0	0	0	0	0	
8	lunedì 8 maggio 2017	0	0	0	0	0	0	0	0	0	0	0	0	0	0	0	0	0	0	0	0	0	0	0	
9	martedì 9 maggio 2017	0	0	0	0	0	0	0	0	0	0	0	0	0	0	0	0	0	0	0	0	0	0	0	
10	mercoledì 10 maggio 2017	0	0	0	0	0	0	0	0	0	0	0	0	0	0	0	0	0	0	0	0	0	0	0	
11	giovedì 11maggio 2017	0	0	0	0	0	0	0	0	0	0	0	0	0	0	0	0	0	0	0	0	0	0	0	
12	venerdì 12 maggio 2017	0	0	0	0	0	0	0	0	0	0	0	0	0	0	0	0	0	0	0	0	0	0	0	
13	sabato 13 maggio 2017	0	0	0	0	0	0	0	0	0	0	0	0	0	0	0	0	0	0	0	0	0	0	0	
14	domenica 14 maggio 2017	0	0	0	0	0	0	0	0	0	0	0	0	0	0	0	0	0	0	0	0	0	0	0	
15	lunedì 15 maggio 2017	0	0	0	0	0	0	0	0	0	0	0	0	0	0	0	0	0	0	0	0	0	0	0	
16	martedì 16 maggio 2017	0	0	0	0	0	0	0	0	0	0	0	0	0	0	0	0	0	0	0	0	0	0	0	
17	mercoledì 17 maggio 2017	0	0	0	0	0	0	0	0	0	0	0	0	0	0	0	0	0	0	0	0	0	0	0	
18	giovedì 18 maggio 2017	0	0	0	0	0	0	0	0	0	0	0	0	0	0	0	0	0	0	0	0	0	0	0	
19	venerdì 19 maggio 2017	0	0	0	0	0	0	0	0	0	0	0	0	0	0	0	0	0	0	0	0	0	0	0	
20	sabato 20 maggio 2017	0	0	0	0	0	0	0	0	0	0	0	0	0	0	0	0	0	0	0	0	0	0	0	
21	domenica 21maggio 2017	0	0	0	0	0	0	0	0	0	0	0	0	0	0	0	0	0	0	0	0	0	0	0	
22	lunedì 22 maggio 2017	0	0	0	0	0	0	0	0	0	0	0	0	0	0	0	0	0	0	0	0	0	0	0	
23	martedì 23 maggio 2017	0	0	0	0	0	0	0	0	0	0	0	0	0	0	0	0	0	0	0	0	0	0	0	
24	mercoledì 24 maggio 2017	0	0	0	0	0	0	0	0	0	0	0	0	0	0	0	0	0	0	0	0	0	0	0	
25	giovedì 25 maggio 2017	0	0	0	0	0	0	0	0	0	0	0	0	0	0	0	0	0	0	0	0	0	0	0	
26	venerdì 26 maggio 2017	0	0	0	0	0	0	0	0	0	0	0	0	0	0	0	0	0	0	0	0	0	0	0	
27	sabato 27 maggio 2017	0	0	0	0	0	0	0	0	0	0	0	0	0	0	0	0	0	0	0	0	0	0	0	
28	domenica 28 maggio 2017	0	0	0	0	0	0	0	0	0	0	0	0	0	0	0	0	0	0	0	0	0	0	0	
29	lunedì 29 maggio 2017	0	0	0	0	0	0	0	0	0	0	0	0	0	0	0	0	0	0	0	0	0	0	0	
30	martedì 30 maggio 2017	0	0	0	0	0	0	0	0	0	0	0	0	0	0	0	0	0	0	0	0	0	0	0	
31	mercoledì 31maggio 2017	0	0	0	0	0	0	0	0	0	0	0	0	0	0	0	0	0	0	0	0	0	0	0	
	Totali	4	0	0	0	0	2	0	0	0	0	0	0	0	0	0	0	0	0	0	0	6	2	8	

Data e firma del Dipendente

Data e firma del Dirigente o Responsabile del Personale

Timbro

MODELLO 8

fac-simile check list istruttoria riconciliazione costi

CUAA _____ **DOMANDA NUMERO** _____

QUADRO I - PROSPETTO Costi - Personale

RENDICONTATO

A1 PERSONALE

Nominativo	Qualifica	Costo annuale (*) €	% imputazione	Costo progettuale ammesso €	Importi rendicontati nei precedenti SAL	Importo residuo da rendicontare	Link	Doc rif.	NOTE	Data/anno	Costo Orario medio annuale €	Ore totali lavorate nel periodo	Ore Lavorate per il progetto	Costo progettuale sostenuto (rendicontato) €
xxxx	Resp. Progettazione			-		-								-
xxxx	Resp. Direzione Lavori													-
xxxx TOTALE ANNO		-		-	-	-						-		-
yyy				-										-
yyy														-
yyyy TOTALE ANNO		-		-	-	-						-		-

Nr. di ore rendicontate per Attività

AZ1	AZ2	AZ3	TOT
		-	-
	-		-

Importi rendicontati per azione €

AZ1	AZ2	AZ3	TOT
-	-	-	-
-	-	-	-
-	-	-	-
-	-	-	-
-	-	-	-
-	-	-	-

Nominativo	Qualifica	Costo annuale (*) €	% imputazione	Costo progettuale ammesso €	Importi rendicontati nei precedenti SAL	Importo residuo da rendicontare	Link	Doc rif.	NOTE	Data/anno	Costo Orario medio annuale €	Ore totali lavorate nel periodo	Ore Lavorate per il progetto	Costo progettuale sostenuto (rendicontato) €
xxxx				-		-							134	4.804,89
xxxx													134	4.804,89
xxxx TOT ANNO		-	-	-	-	-						-	268,00	9.609,78

Nr. di ore rendicontate per Azione

AZ1	AZ2	AZ3	TOT
14,00	14,00	14,00	42,00
14,00	14,00	14,00	42,00
28,00	28,00	28,00	84,00

Importi rendicontati per azione €

AZ1	AZ2	AZ3	TOT
-	-	-	-
-	-	-	-
-	-	-	-

TOT PERSONALE TI ANNO		-		-	-	-						-	-	-	#	-	-	-	-		-	-	-	-
TOT ANNO 2019		-		-	-	-						-	268,00	9.609,78	#	28,00	28,00	28,00	84,00		-	-	-	-
TOT PERSONALE TI .... SAL		-		-	-	-						-	**268,00**	**9.609,78**	**#**	**28,00**	**28,00**	**28,00**	**84,00**		-	-	-	-

VERIFICATO

A1 PERSONALE

Personale a tempo indeterminato									
Costo annuale verificato (*) €	% imputazione	Costo Orario medio annuale verificato €	Costo Orario medio annuale Ammesso €	Ore presenti in busta paga	Ore presenti su time sheet	Ore totali lavorate nel periodo verificate	Ore Lavorate per il progetto verificate	Costo progettuale sostenuto verificato €	NOTE
xxxx	Resp. Progettazione								
xxxx	Resp. Direzione Lavori								

Nr. ore Verificate per Attività				Importi verificati per azione €				IMPORTO NON AMMESSO €
AZ1	AZ2	AZ3	TOT	AZ1	AZ2	AZ3	TOT €	
				-	-	-	-	-
				-	-	-	-	-
-	-	-	-	-	-	-	-	-
xxx IMPORTO NON AMMESSO PER AZIONE 2018 €				-	-		-	
				-	-	-	-	-
				-	-	-	-	-
-	-	-	-	-	-	-	-	-
yyy IMPORTO NON AMMESSO PER AZIONE 2018 €				-	-		-	

Personale a tempo indeterminato									
Costo annuale verificato (*) €	% imputazione	Costo Orario medio annuale verificato €	Costo Orario medio annuale Ammesso €	Ore presenti in busta paga	Ore presenti su time sheet	Ore totali lavorate nel periodo verificate	Ore Lavorate per il progetto verificate	Costo progettuale sostenuto verificato €	NOTE

Nr. ore Verificate per Attività				Importi verificati per azione €				IMPORTO NON AMMESSO €
AZ1	AZ2	AZ3	TOT	AZ1	AZ2	AZ3	TOT €	
14			14,00	-	-	-	-	-
14			14,00	-	-	-	-	-
28,00	-	-	28,00	-	-	-	-	-
xxx IMPORTO NON AMMESSO PER AZIONE 2019 €				-	-		-	

-	-	-	-	-	-	-	-	-	-	-	-
-	-	-	-	-	-	-	-	-	-	-	-
-	-	-	-	-	-	-	-	-	-	-	-

				IMPORTO NON AMMESSO €
TOT PERSONALE TI IMPORTO AMMESSO PER AZIONE 2018 €	-	-	-	-
TOT PERSONALE TI IMPORTO NON AMMESSO PER AZIONE 2018	-	-	-	-
TOT PERSONALE TI IMPORTO AMMESSO PER AZIONE 2019 €	-	-	-	-
TOT PERSONALE TI IMPORTO NON AMMESSO PER AZIONE 2019	-	-	-	-
PERSONALE TI IMPORTO AMMESSO PER AZIONE TOTALE .... ° SAL	-	-	-	-
PERSONALE TI IMPORTO NON AMMESSO PER AZIONE TOTALE	-	-	-	-

DETERMINAZIONE DEL DIRIGENTE SEZIONE ATTUAZIONE PROGRAMMI COMUNITARI PER L'AGRICOLTURA 14 ottobre 2022, n. 750

PSR Puglia 2014/2022 - sottomisura 8.5 "Aiuti agli investimenti destinati ad accrescere la resilienza e il pregio ambientale degli ecosistemi forestali". Avviso pubblico approvato con Determina dell'Autorità di Gestione (DAdG) n. 264 del 27.11.2017, pubblicato nel BURP n. 135 del 30.11.2017. 16° Elenco di Concessione delle Domande di Sostegno ammesse agli aiuti.

LA DIRIGENTE DELLA SEZIONE ATTUAZIONE DEI PROGRAMMI COMUNITARI PER L'AGRICOLTURA

VISTI gli articoli 4 e 5 della L.R. n. 7/97;

VISTA la direttiva emanata con deliberazione di Giunta Regionale n. 3261 del 28.07.1998, in attuazione della legge regionale n. 7 del 04.02.1997 e del D.Leg. n. 29 del 03.02.1993 e ss.mm.ii., che detta le direttive per la separazione dell'attività di direzione politica da quella di gestione amministrativa.

VISTI gli artt. 4 e 16 del D. Lgs. 165/01 e ss.mm.ii.

VISTO l'art.18 del D.Lgs. 196/03 "Codice in materia di protezione dei dati personali" in merito ai Principi applicabili ai trattamenti effettuati dai soggetti pubblici;

VISTO il Regolamento Regionale del 29 settembre 2009, N. 20 "Principi e linee guida in materia di trasparenza dell'attività amministrativa nella Regione Puglia";

VISTO il Decreto del Presidente della Giunta Regionale n. 443 del 31.07.2015 e s.m.i.

VISTO l'articolo 32 della Legge n. 69 del 18/06/2009 che prevede l'obbligo di sostituire la pubblicazione tradizionale all'Albo ufficiale con la pubblicazione di documenti digitali sui siti informatici;

VISTA la DGR n. 1974 del 07.12.2020 di adozione del modello organizzativo denominato "Modello ambidestro per l'innovazione della macchina amministrativa regionale – MAIA 2";

VISTA la Legge del 07.08.1990, n. 241 "*Nuove norme in materia di Procedimento Amministrativo e Diritto di accesso ai documenti amministrativi*" e ss.mm.ii..

VISTA la DAG del PSR Puglia 2014-2020 n. 196 dell'08.04.2021 con la quale è stato conferito l'incarico di responsabilità per l'attuazione della sottomisura 8.5 alla dott.ssa M. Adriana Cioffi.

VISTA la Deliberazione della Giunta Regionale della Puglia n. 1576 del 30 settembre 2021 con la quale è stato conferito l'incarico di Dirigente della Sezione Attuazione dei programmi comunitari per l'agricoltura alla Dott. ssa Mariangela Lomastro.

VISTA la Determinazione della Dirigente della Sezione Attuazione dei Programmi Comunitari per l'Agricoltura n. 478 del 29/12/2021 di conferimento incarichi di responsabili di raccordo, con cui veniva conferito all'Ing. Alessandro De Risi la responsabilità del Raccordo della Misure Forestali.

Sulla base dell'istruttoria espletata dalla Responsabile della Sottomisura 8.5, in qualità di Responsabile del Procedimento, emerge quanto segue:

VISTO il Reg. (UE) n.1305/2013 del 17.12.2013 sul sostegno allo sviluppo rurale da parte del Fondo Europeo Agricolo per lo Sviluppo Rurale (FEASR) che abroga il Reg. (CE) n.1698/2005 del Consiglio.

VISTO il Reg. (UE) n.1306/2013 del Parlamento e del Consiglio europeo del 17.12.2013 sul finanziamento, sulla gestione e sul monitoraggio della politica agricola comune, che abroga i regolamenti del Consiglio (CEE) n. 352/78, (CE) n. 165/94, (CE) n. 2799/98, (CE) n. 814/2000, (CE) n. 1290/2005 e (CE) n. 485/2008.

VISTO il Reg. (UE) n.808/2014 della Commissione del 17.07.2014 recante modalità di applicazione del Reg. (UE) n.1305/2013 del Parlamento europeo e del Consiglio.

VISTO il Reg. (UE) n.809/2014 del 17.07.2014 recante modalità di applicazione del Reg. (UE) n.1306/2013 del Parlamento europeo e del Consiglio per quanto riguarda il sistema integrato di gestione e di controllo, le

misure di sviluppo rurale e la condizionalità.

VISTO il Reg. (UE) n.640/2014 della Commissione dell'11.03.2014 che integra il Reg. (UE) n.1306/2013 del Parlamento Europeo e del Consiglio per quanto riguarda il sistema integrato di gestione e di controllo e le condizioni per il rifiuto o la revoca di pagamenti nonché le sanzioni amministrative applicabili ai pagamenti diretti, al sostegno allo sviluppo rurale e alla condizionalità.

VISTO il Reg. (UE) 2017/2393 del Parlamento Europeo e del Consiglio del 13.12.2017 che modifica i Reg. (UE) n. 1305/2013, n. 1306/2013, n. 1307/2013, n. 1308/2013 e n. 652/2014.

VISTO il Regolamento (UE) 2020/872 del Parlamento Europeo e del Consiglio del 24 giugno 2020 che modifica il regolamento (UE) n. 1305/2013 per quanto riguarda una misura specifica volta a fornire un sostegno temporaneo eccezionale nell'ambito del Fondo Europeo Agricolo per lo Sviluppo Rurale (FEASR) in risposta all'epidemia di COVID-19.

VISTO il Reg. (UE) 2020/2220 del Parlamento europeo e del Consiglio: disposizioni transitorie relative al sostegno da parte del FEASR e del FEAGA negli anni 2021 e 2022 e che modifica i Regolamenti (UE) nn. 1305/2013, 1306/2013 e 1307/2013 per quanto riguarda le risorse e l'applicazione negli anni 2021 e 2022 e il Reg. (UE) n. 1308/2013 per quanto riguarda le risorse e la distribuzione di tale sostegno in relazione agli anni 2021 e 2022.

VISTO il Regolamento (UE) 2020/2220 del Parlamento Europeo e del Consiglio che ha prorogato la durata del periodo di programmazione 2014-2020 fino al 31 dicembre 2022.

VISTO il Programma di Sviluppo Rurale 2014-2020 della Regione Puglia approvato con Decisione della Commissione Europea C (2015) 8412 del 24.11.2015.

VISTA la Deliberazione della Giunta Regionale n. 2424 del 30.12.2015 relativa all'approvazione e presa d'atto della Decisione della Commissione Europea del 24.11.2015, n. C(2015) 8412.
VISTE le modifiche successive approvate con decisione C(2017) 499 del 25 gennaio 2017, C(2017) 3154 del 5 maggio 2017, C(2017) 5454 del 27 luglio 2017, C(2017) 7387 del 31 ottobre 2017, C(2018) 5917 del 6 settembre 2018, C(2019) 9243 del 16 dicembre 2019, C(2020) 8283 del 20 novembre 2020, C(2021) 2595 del 9 aprile 2021 e C(2021) 7246 del 30.09.2021.
VISTA l'attuale versione vigente 13.1 del Programma di Sviluppo Rurale della regione Puglia 2014/2022 adottato dai competenti Servizi della Commissione Europea in data 18.08.2022 con Decisione C(2022) 6084 del 18.08.2022.
VISTA la Deliberazione n. 24 del 29.09.2004 del Comitato Interministeriale per la Programmazione Economica (CIPE) in attuazione della Legge n. 144 del 17 maggio 1999 e ss.mm.ii. relativa all'implementazione del sistema del Codice unico di progetto di investimento pubblico (CUP).

VISTA la DAdG n. 264 del 27.11.2017, pubblicata nel B.U.R.P. n. 135 del 30.11.2017, con la quale è stato approvato l'Avviso pubblico per le presentazioni delle domande di sostegno della sottomisura 8.5 con la relativa dotazione finanziaria pari a **13,388 Meuro.**

VISTA la DAdG n. 42 del 20.02.2018, con la quale sono stati prorogati i termini per il rilascio nel portale Sian della domanda di sostegno relative alla sottomisura 8.5, alle ore 12,00 del giorno 15.03.2018.

VISTA la DAdG n. 62 del 14.03.2018, con la quale sono stati ulteriormente prorogati i termini per il rilascio nel portale Sian della domanda di sostegno relative alla sottomisura 8.5, alle ore 12,00 del giorno 26.03.2018.

VISTA la DAdG n. 133 del 18.06.2018, pubblicata nel B.U.R.P. n. 82 del 21.06.2018, avente a oggetto: *Approvazione della graduatoria delle domande ammissibili all'istruttoria tecnico-amministrativa e adempimenti consequenziali*.

VISTA la DAdG n. 140 del 27.06.2018 con la quale è stato approvato l'elenco delle domande di sostegno ritenute irricevibili della Sottomisura 8.5.

VISTA la DAdG n. 168 del 20.07.2018, con la quale sono stati prorogati i termini per la presentazione della documentazione tecnico-amministrativa alla data del 31.07.2018.

VISTA la DAdG n. 253 del 06.08.2019, pubblicata nel B.U.R.P. n. n. 93 del 14-8-2019, avente a oggetto: Approvazione *graduatoria delle Ditte/Enti ammissibili agli aiuti ed ammissione di ulteriori 50 domande di sostegno all'istruttoria tecnico-amministrativa.*

VISTA la DAdG n. 391 del 20.11.2019, avente ad oggetto "Acquisizione parere di compatibilità PAI con gli interventi previsti dalla misura 8 del PSR Puglia 2014-2020 con nota dell'autorità di Bacino del distretto idrografico meridionale e relative disposizioni generali", relativa agli interventi ricadenti nelle NTA del Piano di bacino stralcio assetto idrogeologico (PAI) dell'AdB del distretto idrografico meridionale.

VISTA la DAdG n. 194 del 08.04.2021, avente ad oggetto "*Disposizioni Procedurali: Modalità di esecuzione degli interventi, di rendicontazione della spesa e di erogazione del sostegno; Approvazione modulistica per il controllo amministrativo domande di pagamento acconti e saldi*"

VISTA la Determinazione del Dirigente della sezione Gestione Sostenibile e Tutela delle Risorse forestali e Naturali n. 426 del 22.11.2019, avente ad oggetto "*Parere complessivo di compatibilità degli interventi previsti dalla misura 8 del PSR Puglia 2014-2020 – investimenti nello sviluppo delle aree forestali e nel miglioramento della redditività delle foreste ai fini del rilascio del parere sul vincolo idrogeologico ai sensi dell'art. 7 della R.d.l n. 3226/23*".

VISTA la DGR n. 2271 del 2/12/2019 avente per oggetto "*Programma di Sviluppo Rurale 2014-2020. Disciplina delle riduzioni ed esclusioni per inadempienze dei beneficiari delle misure non connesse alla superficie e agli animali. Disposizioni applicative in attuazione del Reg. (UE) n. 640/2014 e del D.M. n. 497 del 17 gennaio 2019. Misura 8 - Investimenti nello sviluppo delle aree forestali miglioramento redditività delle foreste (Articoli da 21 a 26)*".

VISTA la DAdG n. 24 del 21.01.2020 avente con oggetto *"Domande di sostegno ammesse agli aiuti e individuati nella DAdG n. 253 del 06.08.2019, pubblicata sul BURP n. 93 del 14.08.2019: aggiornamento e scorrimento della graduatoria con ammissione di ulteriori domande all'istruttoria tecnico-amministrativa".*

VISTA la DAdG n. 38 del 31.01.2020 avente con oggetto "*Rettifica alla DAdG n. 24 del 21.01.2020 di aggiornamento e scorrimento della graduatoria con ammissione di ulteriori domande all'istruttoria tecnico-amministrativa*", pubblicata sul B.U.R.P. n. 16 del 06.02.2020.

VISTA la DAdG n. 64 del 14.02.2020 avente con oggetto *"Differimento dei termini per la presentazione della documentazione di cantierabilità di cui alla Determina dell'Autorità di Gestione n. 264 del 27.11.2017, pubblicata sul BURP n. 25 del 27.02.2020".*

VISTA la DAdG n. 479 del 27.11.2020 avente all'oggetto l'aggiornamento della graduatoria a seguito del riesame della domanda di sostegno n.84250031386, riferita alla Caroli Hotels Srl a seguito di ordinanza TAR Puglia – Bari n. 395/2000.

VISTA la DAdG n. 497 del 10.12.2020 avente all'oggetto il differimento dei termini di presentazione della documentazione di cantierabilità, fissati alla data del 26 febbraio 2021.

VISTA la DAdG n. 54 del 04.02.2021 avente all'oggetto le disposizioni generali in merito alla trasparenza e tracciabilità dei documenti giustificativi di spesa per le misure non connesse alle superfici e agli animali del Programma di Sviluppo Rurale 2014/2020 della Regione Puglia, successivamente oggetto di modifiche ed ulteriori specificazioni con DAdG n. 171 del 31.03.2021.

VISTA la DAdG n. 209 del 13.04.2021 avente con oggetto *"Differimento dei termini per la presentazione della documentazione di cantierabilità dei Programmi di intervento ammessi agli aiuti"*, pubblicata sul BURP n. 57 del 22.04.2021.

VISTA la DAdG n. 369 del 28.06.2021 avente con oggetto "*DAdG n. 24 del 21.01.2020, pubblicata sul BURP n. 10 del 23.01.2020: aggiornamento graduatoria",* pubblicata sul BURP n. 88 del 08.07.2021.

VISTA la DAdG n. 356 del 04.11.2021 avente con oggetto *"Differimento condizionato dei termini di presentazione della documentazione di cantierabilità dei Programmi d'Intervento ammessi agli aiuti".*

VISTA *la* a DAdG n. 422 del 24.06.2022 avente con oggetto *"Determina di concessione agli aiuti DAdG n. 206 del 13.04.2021. - Domanda di aiuto n. 84250039686. Revoca della concessione degli aiuti a seguito di rinuncia. Soggetto beneficiario: CASAVOLA EMILIA."*
VISTA la DAdG n. 551 del 05.08.2022 (pubblicata su BURP n. 93 del 25.08.2022), avente come oggetto: *Aggiornamento e scorrimento della graduatoria di cui alla DAdG n. 369 del 28.06.2021 e adempimenti consequenziali.*

CONSIDERATO che l'Avviso Pubblico (DAdG n. 264/2017 e ss.mm.ii.), i provvedimenti di ammissibilità agli aiuti (DAdG n. 253/2019, n.24/2020 e n. 38/2020, n. 369/2021) e le Disposizioni Procedurali vigenti (DAdG n. 194/2021 e ss.mm.ii.) prevedono l'emissione dei provvedimenti di concessione degli aiuti a seguito di presentazione della seguente documentazione:

a) Piano di Gestione Forestale o Strumento Equivalente, ove pertinente;

a) Documentazione di cantierabilità, ossia i titoli abilitativi (pareri, autorizzazioni, nulla-osta, ecc…) rilasciati dagli Enti competenti;

b) per gli Enti Pubblici, degli atti di gara d'appalto anche in considerazione delle semplificazioni introdotte con la Legge n.55/2019 (conversione, con modifiche, del decreto-legge 18 aprile 2019, n. 32 "Sblocca Cantieri") con l'assegnazione dei lavori all'impresa aggiudicataria;

c) Elaborati grafici di progetto esecutivo, a seguito dei titoli abilitativi conseguiti e dell'eventuale procedura di gara d'appalto, ove differenti rispetto agli elaborati grafici già trasmessi per la fase di istruttoria tecnico-amministrativa delle domande di sostegno (DdS);

d) Computo metrico analitico e quadro riepilogativo di spesa definitivi, a seguito dei titoli abilitativi conseguiti e dell'eventuale procedura di gara d'appalto, ove differenti rispetto agli elaborati grafici già trasmessi per la fase di istruttoria tecnico-amministrativa delle DdS;

e) Dichiarazione sostitutiva di notorietà sottoscritta dal Direttore dei Lavori e dal beneficiario attestante che gli elaborati grafici di progetto, il computo metrico analitico e il quadro riepilogativo di spesa sono riferiti al progetto esecutivo, ovvero, ove pertinente, non differiscono dagli stessi documenti relativi già trasmessi per la fase di istruttoria tecnico-amministrativa delle DdS.

CONSIDERATO, inoltre, che l'Avviso Pubblico (DAdG n. 264/2017 e ss.mm.ii.), i provvedimenti di ammissibilità agli aiuti (DAdG n. 253/2019, n. 24/2020 e n. 38/2020, n. 369/2021) e le Disposizioni Procedurali vigenti (DAdG n. 194/2019 e ss.mm.ii.) prevedono i seguenti termini per la presentazione della suddetta documentazione a partire dai provvedimenti di ammissibilità agli aiuti:

- entro 180 gg. per la documentazione di cantierabilità degli interventi e copia del PGF o Strumento Equivalente (per le aziende con superfici boscate accorpate maggiori di 50 ha);
- all'attivazione della procedura di gara entro 30 gg. dall'ottenimento di tutti i titoli abilitativi e alla conclusione della stessa, fino all'assegnazione definitiva dei lavori all'impresa aggiudicataria, entro i successivi 150 gg.

CONSIDERATO che in virtù della dotazione finanziaria del bando per la presentazione delle domande di sostegno, pari a **13,388 MEuro**, risultano **ammissibili agli aiuti n. 85 beneficiari** collocati nella graduatoria di cui all'allegato A della DAdG n. 369 del 28.06.2021.

CONSIDERATO che per i beneficiari ammissibili agli aiuti della 8.5 del PSR Puglia 2014/2020, indicati nell'allegato A che costituisce parte integrante del presente provvedimento amministrativo, è stata verificata la seguente documentazione:

1. **Pareri/Titoli Abilitativi** per gli interventi ammissibili, tra cui anche documentazione di cui alle precitate DAdG n. 391 del 20.11.2019 e Determinazioni del Dirigente della Sezione Gestione Sostenibile e Tutela delle Risorse Forestali e Naturali n. 394 del 15.11.2019 e n. 426 del 22.11.2019, ove pertinenti;
2. **Dichiarazione di cui all'allegato B della DAdG n. 391/2019**, ove di pertinenza, per gli interventi ricadenti nelle NTA del PAI - Autorità di Bacino Distretto Idrografico Meridionale;

3. **Elaborati grafici di progetto esecutivo** a seguito dei Pareri/Titoli Abilitativi conseguiti, ove differenti rispetto agli elaborati già approvati con le verifiche di ammissibilità delle relative DdS;
4. **Computo metrico analitico e quadro riepilogativo di spesa**, a seguito dei Pareri/Titoli abilitativi conseguiti e delle eventuali procedure di gara d'appalto concluse, ove differenti rispetto a quanto già approvato con le verifiche di ammissibilità delle DdS;
5. **Dichiarazione sostitutiva di notorietà sottoscritta dal Direttore dei Lavori e dal beneficiario,** attestante che gli elaborati grafici di progetto, il computo metrico analitico e il quadro riepilogativo di spesa sono riferiti al progetto esecutivo, ovvero, ove pertinente, non differiscono dagli stessi documenti già approvati con le verifiche di ammissibilità delle DdS;
6. **Possesso di un PGF o strumento equivalente**, ove pertinente, nel caso di aziende con superfici boscate accorpate maggiori di 50 ettari.

VERIFICATO, che per i beneficiari riportati nell'allegato A al presente provvedimento, e per i relativi interventi ammissibili, non sussiste il rischio di doppio finanziamento, ovvero che gli stessi interventi non sono finanziati con altri aiuti pubblici, secondo quanto verificato tramite le banche dati e gli atti amministrativi disponibili presso il Dipartimento Agricoltura e Sviluppo Rurale.

VISTO il 1° elenco di concessione degli aiuti, di cui alla DAdG n. 101 del 18.02.2021, con il quale sono state ammesse n. 2 ditte per un importo complessivo dell'aiuto concesso di € 167.303,47.

VISTO il 2° elenco di concessione degli aiuti, di cui alla DAdG n. 206 del 13.04.2021, con il quale sono state ammesse n. 2 ditte per un importo complessivo dell'aiuto concesso di € 161.173,26.

VISTO il 3° elenco di concessione degli aiuti, di cui alla DAdG n. 227 del 26.04.2021, con il quale sono state ammesse n. 2 ditte per un importo complessivo dell'aiuto concesso di € 336.152,53.

VISTO il 4° elenco di concessione degli aiuti, di cui alla DAdG n. 352 del 21.06.2021, con il quale sono state ammesse n. 3 ditte per un importo complessivo dell'aiuto concesso di € 530.927,98.

VISTA la rettifica al 4° elenco di concessione degli aiuti (DAdG n. 422 del 15.07.2021), con il quale sono state riconfermate le n. 3 ditte già ammesse con la DAdG n. 352/2021 ma è stato modificato l'importo dell'aiuto a € 506.652,36.

VISTO il 5° elenco di concessione degli aiuti, di cui alla DAdG n. 429 del 23.07.2021, con il quale sono state ammesse n. 3 ditte per un importo complessivo dell'aiuto concesso di € 458.223,14.

VISTO il 6° elenco di concessione degli aiuti, di cui alla DAdG n. 498 del 02.09.2021, con il quale sono state ammesse n. 3 ditte per un importo complessivo dell'aiuto concesso di € 550.408,33.

VISTO il 7° elenco di concessione degli aiuti, di cui alla DAdG n. 554 del 23.09.2021, con il quale sono state ammesse n. 2 ditte per un importo complessivo dell'aiuto di € 255.329,84 ed è stato rettificato l'importo del 6° elenco di concessione, corrispondente a € 541.196,85.

VISTO il 8**°** elenco di concessione degli aiuti**,** di cui alla DAdG n. 326 del 21.10.2021, con il quale sono state ammesse n. 3 ditte per un importo complessivo dell'aiuto concesso di € 581.789,67.

VISTO il 9° elenco di concessione degli aiuti, di cui alla DAdG n. 431 del 01.12.2021, con il quale sono state ammesse n. 6 ditte per un importo complessivo dell'aiuto concesso di € 885.843,48.

VISTO il 10° elenco di concessione degli aiuti, di cui alla DAdG n. 171 del 03.03.2022, con il quale sono state ammesse n. 4 ditte per un importo complessivo dell'aiuto concesso di € 442.344,73.

VISTO il 11° elenco di concessione degli aiuti, di cui alla DAdG n. 264 del 13.04.2022, con il quale sono state ammesse n. 4 ditte per un importo complessivo dell'aiuto concesso di € 668.919,20.

VISTO il 12**°** elenco di concessione degli aiuti, di cui alla DAdG n. 349 del 18.05.2022, con il quale sono state

ammesse n. 6 ditte per un importo complessivo dell'aiuto concesso di € 699.064,97.
VISTO il 13° elenco di concessione degli aiuti, di cui alla DAdG n. 421 del 24.06.2022, con il quale sono state ammesse n. 6 ditte per un importo complessivo dell'aiuto concesso di € 889.991,72.
VISTO il 14° elenco di concessione degli aiuti, di cui alla DAdG n. 451 del 06.07.2022, con il quale sono state ammesse n. 6 ditte per un importo complessivo dell'aiuto concesso di € 359.749,45.
VISTO il 15° elenco di concessione degli aiuti, di cui alla DAdG n. 648 del 19.09.2022, con il quale sono state ammesse n. 4 ditte per un importo complessivo dell'aiuto concesso di € 568.757,36.

CONSIDERATO che è stato concesso complessivamente € 7.530.515,00 a favore di n. 51 beneficiari che, pertanto, **risultano ancora disponibili € 5.857.914,00** rispetto all'originaria dotazione finanziaria.

RITENUTO che, nel rispetto della graduatoria precedentemente approvata e delle risorse disponibili, nonché di tutto quanto innanzi esposto, è possibile concedere gli aiuti della sottomisura 8.5 ai seguenti n. 3 (TRE) beneficiari: RAGONE BRUNA, VALLE VERDE DI BASILE ANTONIO E C. snc, FRUMENZIO NAZARIO come riportato nell'allegato A, parte integrante del presente provvedimento, per un importo complessivo di **€ 489.374,21.**

Tutto ciò premesso, si propone:

- **di concedere** gli aiuti della sottomisura 8.5 del PSR Puglia 2014-2022 a n. 3 (TRE) beneficiari: RAGONE BRUNA, VALLE VERDE DI BASILE ANTONIO E C. snc, FRUMENZIO NAZARIO come riportato nell'allegato A, parte integrante del presente provvedimento, per un importo complessivo di **€ 489.374,21.**
- **di stabilire** che gli interventi oggetto di sostegno dovranno concludersi entro il termine di 18 (diciotto) mesi dalla data di pubblicazione del presente provvedimento sul B.U.R.P.
- **di incaricare** la Responsabile di Sottomisura, a trasmettere, a mezzo Posta Elettronica Certificata (PEC), la comunicazione di concessione degli aiuti, ai soggetti beneficiari elencati nell'Allegato A, che dovranno esprimere formale accettazione della concessione, degli impegni ed obblighi ad essa connessi.
- **di stabilire**, inoltre, che:
  - l'esecuzione degli interventi, la presentazione delle Domande di pagamento (anticipo, acconti e saldo) e l'erogazione degli aiuti dovranno effettuarsi secondo le modalità ed i termini stabiliti dalla DAdG n. 194/2021 e dai successivi atti amministrativi dell'AdG PSR Puglia 2014-2020;
  - ciascun beneficiario, in riferimento ai Pareri/Titoli Abilitativi conseguiti, è tenuto al rispetto delle prescrizioni che condizionano l'inizio lavori, dandone evidenza con la comunicazione di inizio lavori, da inoltrare al Responsabile di Sottomisura, come da procedure vigenti;
  - ciascun beneficiario, in riferimento ai Pareri/Titoli Abilitativi conseguiti, è tenuto al rispetto delle prescrizioni che condizionano l'esecuzione dei lavori, dandone evidenza con le domande di pagamento degli acconti e del saldo, da inoltrare ai Servizi Territoriali di competenza, come da procedure vigenti;
  - la domanda di pagamento dell'anticipo deve essere inviata a mezzo PEC e indirizzata al Dipartimento Agricoltura, Sviluppo Rurale ed Ambientale - Responsabile della Sottomisura 8.5 - Lungomare Nazario Sauro 45/47 -70121 Bari, entro 30 giorni dalla comunicazione del provvedimento di concessione degli aiuti, come stabilito dalla DAdG n.194/2021, con allegata Dichiarazione sostitutiva di notorietà di presa visione ed accettazione delle disposizioni procedurali della stessa DAG n. 194/2021 e ss.mm.ii.;
  - di confermare quanto altro previsto dall'Avviso pubblico, approvato con DAdG n.264 del 27.11.2017 e dai successivi atti amministrativi emanati dall'AdG del PSR Puglia 2014-2020;
- **di stabilire**, in attuazione del D.M. n.497 del 17.01.2019 (Disciplina del regime di condizionalità ai sensi del Reg. UE n. 1306/2013 e delle riduzioni ed esclusioni per inadempienze dei beneficiari dei pagamenti diretti e dei programmi di sviluppo rurale) che, qualora a seguito di controlli a qualsiasi titolo ed in qualunque momento effettuati, dovessero essere rilevate infrazioni e/o irregolarità e/o anomalie e/o difformità, rispetto a quanto stabilito dall'Avviso Pubblico e dai successivi atti amministrativi, saranno applicate le riduzioni graduali, esclusioni o revoche dagli aiuti in conformità a quanto stabilito con apposita

Delibera di Giunta Regionale n. 2271 del 02.01.2020 (Misura 8 - Disciplina delle riduzioni ed esclusioni per inadempienze dei beneficiari delle misure non connesse alla superficie e agli animali).

VERIFICA AI SENSI DEL D. Lgs 196/03
Garanzie alla riservatezza

La pubblicazione dell'atto all'albo, salve le garanzie previste dalla legge 241/90 in tema di accesso ai documenti amministrativi, avviene nel rispetto della tutela alla riservatezza dei cittadini, secondo quanto disposto dal D. Lgs 196/03 in materia di protezione dei dati personali, nonché dal vigente regolamento regionale nr. 5/2006 per il trattamento dei dati sensibili e giudiziari.

ADEMPIMENTI CONTABILI
ai sensi del D. Lgs. n. 118/2011 e s.m.i.

Il presente provvedimento non comporta alcun mutamento qualitativo e quantitativo di entrata o di spesa né a carico del bilancio regionale né a carico degli Enti per i cui debiti i creditori potrebbero rivalersi sulla Regione, e che è escluso ogni onere aggiuntivo rispetto a quelli già autorizzati a valere sullo stanziamento previsto dal bilancio regionale.

La sottoscritta attesta che il procedimento istruttorio affidatogli è stato espletato nel rispetto delle norme e che il presente schema di determinazione è conforme alle risultanze istruttorie.

La Responsabile della Sottomisura 8.5
Dott.ssa Maria Adriana Cioffi

VISTO, Il Responsabile di Raccordo delle Misure Forestali

Ing. Alessandro De Risi

Vista la sottoscrizione da parte della precitata Responsabile alla proposta del presente provvedimento;

Richiamato, in particolare, il dispositivo dell'art. 6 L. R. n.7 del 4.02.1997, in materia di modalità di esercizio della funzione dirigenziale.

La DIRIGENTE della SEZIONE ATTUAZIONE dei Programmi comunitari per l'agricoltura

DETERMINA

- **di prendere atto** di quanto indicato nelle premesse, che qui si intende integralmente riportato;
- **di concedere** gli aiuti della sottomisura 8.5 del PSR Puglia 2014-2022 a n. 3 (TRE) beneficiari: RAGONE BRUNA, VALLE VERDE DI BASILE ANTONIO E C. snc, FRUMENZIO NAZARIO come riportato nell'allegato A, parte integrante del presente provvedimento, per un importo complessivo di **€ 489.374,21.**
- **di stabilire** che gli interventi oggetto di sostegno dovranno concludersi entro il termine di 18 (diciotto) mesi dalla data di pubblicazione del presente provvedimento sul B.U.R.P.

- **di incaricare** il Responsabile di Sottomisura, a trasmettere, a mezzo Posta Elettronica Certificata (PEC), la comunicazione di concessione degli aiuti, ai soggetti beneficiari elencati nell'Allegato A, che dovranno esprimere formale accettazione della concessione, degli impegni ed obblighi ad essa connessi.
- **di stabilire**, inoltre, che:
  - l'esecuzione degli interventi, la presentazione delle Domande di pagamento (anticipo, acconti e saldo) e l'erogazione degli aiuti dovranno effettuarsi secondo le modalità ed i termini stabiliti dalla DAdG n. 194/2021 e dai successivi atti amministrativi dell'AdG PSR Puglia 2014-2020;
  - ciascun beneficiario, in riferimento ai Pareri/Titoli Abilitativi conseguiti, è tenuto al rispetto delle prescrizioni che condizionano l'inizio lavori, dandone evidenza con la comunicazione di inizio lavori, da inoltrare al Responsabile di Sottomisura, come da procedure vigenti;
  - ciascun beneficiario, in riferimento ai Pareri/Titoli Abilitativi conseguiti, è tenuto al rispetto delle prescrizioni che condizionano l'esecuzione dei lavori, dandone evidenza con le domande di pagamento degli acconti e del saldo, da inoltrare ai Servizi Territoriali di competenza, come da procedure vigenti;
  - la domanda di pagamento dell'anticipo deve essere inviata a mezzo PEC e indirizzata al Dipartimento Agricoltura, Sviluppo Rurale ed Ambientale - Responsabile della Sottomisura 8.5 - Lungomare Nazario Sauro 45/47 -70121 Bari, entro 30 giorni dalla comunicazione del provvedimento di concessione degli aiuti, come stabilito dalla DAdG n.194/2021, con allegata Dichiarazione sostitutiva di notorietà di presa visione ed accettazione delle disposizioni procedurali della stessa DAG n. 194/2021 e ss.mm.ii.;
  - di confermare quanto altro previsto dall'Avviso pubblico, approvato con DAdG n.264 del 27.11.2017 e dai successivi atti amministrativi emanati dall'AdG del PSR Puglia 2014-2020;
- **di stabilire**, in attuazione del D.M. n.497 del 17.01.2019 (Disciplina del regime di condizionalità ai sensi del Reg. UE n. 1306/2013 e delle riduzioni ed esclusioni per inadempienze dei beneficiari dei pagamenti diretti e dei programmi di sviluppo rurale) che, qualora a seguito di controlli a qualsiasi titolo ed in qualunque momento effettuati, dovessero essere rilevate infrazioni e/o irregolarità e/o anomalie e/o difformità, rispetto a quanto stabilito dall'Avviso Pubblico e dai successivi atti amministrativi, saranno applicate le riduzioni graduali, esclusioni o revoche dagli aiuti in conformità a quanto stabilito con apposita Delibera di Giunta Regionale n. 2271 del 02.01.2020 (Misura 8 - Disciplina delle riduzioni ed esclusioni per inadempienze dei beneficiari delle misure non connesse alla superficie e agli animali).
- **di dare atto** che il presente provvedimento:
  - è unicamente formato con mezzi informatici e firmato digitalmente e sarà conservato, ai sensi delle Linee Guida del Segretario generale della Giunta Regionale e del Segretario Generale del Presidente, prot. n. AOO_022/652 del 31.3.2020, sui sistemi informatici regionali CIFRA, Sistema Puglia e Diogene;
  - −sarà reso pubblico, ai sensi dell'art. 20 comma 3 del Decreto del Presidente della Giunta regionale n. 22 del 22.01.2021, mediante affissione per 10 giorni lavorativi a decorrere dalla data della sua adozione, all'Albo delle Determinazioni Dirigenziali tramite la piattaforma regionale CIFRA, ai sensi delle Linee Guida del Segretario generale della Giunta Regionale e del Segretario Generale del Presidente, prot. n. AOO_022/652 del 31.3.2020;
  - sarà pubblicizzato nella sezione "Amministrazione trasparente", sottosezione "Provvedimenti dirigenti amministrativi" del sito www.regione.puglia.it;
  - sarà pubblicato nel sito regionale www.psr.regione.puglia.it;
  - sarà pubblicato nel Bollettino Ufficiale della Regione Puglia;
  - sarà trasmesso all'A.G.E.A. – Ufficio Sviluppo Rurale;
  - sarà notificato agli altri uffici regionali competenti al rilascio dei titoli abilitativi per sollecitare la conclusione dei procedimenti pendenti;

- è adottato in originale ed è composto da n. 10 (dieci) facciate più l'allegato A composto da n. 1 (facciata), firmati digitalmente.

La Dirigente della Sezione Attuazione Programmi comunitari per l'agricoltura

Dott.ssa Mariangela LOMASTRO

REGIONE PUGLIA

DIPARTIMENTO AGRICOLTURA SVILUPPO RURALE ED AMBIENTALE

SEZIONE ATTUAZIONE PROGRAMMI COMUNITARI PER L'AGRICOLTURA

Allegato A alla DDS n. 750 del 14 ottobre 2022

Misura 8 - Sottomisura 8.5 Aiuti agli investimenti destinati ad accrescere la resilienza e il pregio ambientale degli ecosistemi forestali -
Avviso pubblico approvato con Determina dell'Autorità di Gestione (DAdG) n. 264 del 27.11.2017, pubblicato nel BURP n. 135 del 30.11.2017
16° Elenco di concessione delle Domande di Sostegno agli aiuti

ANAGRAFICA								
N.	DITTA	D.d.S.	C.U.P.	n. registro aiuti di Stato	Importo lavori	Spese generali	IVA	AIUTO PUBBLICO
1	RAGONE BRUNA	84250035478	B61J22000680006	1462953	€ 124.906,59	€ 14.987,00	€ -	**€ 139.893,59**
2	VALLE VERDE DI BASILE ANTONIO E C. S.N.C.	84250034828	B11J22000430006	1462879	€ 170.559,35	€ 20.467,12	€ -	**€ 191.026,47**
3	FRUMENZIO NAZARIO	24250109329	B51J22000960006	1470303	€ 141.476,92	€ 16.977,23	€ -	**€ 158.454,15**
			Importo totale					**€ 489.374,21**

La Responsabile della Sottomisura 8.5

Dott.ssa Maria Adriana CIOFFI

La Dirigente Sezione Attuazione dei programmi comunitari per l'agricoltura

Dott.ssa Mariangela LOMASTRO

DETERMINAZIONE DEL DIRIGENTE SEZIONE ATTUAZIONE DEI PROGRAMMI COMUNITARI PER L'AGRICOLTURA 14 ottobre 2022, n. 752

P.S.R. Puglia 2014/2022 - Misura 8 "Investimenti nello sviluppo delle aree forestali e nel miglioramento della redditività delle foreste" - Sottomisura 8.1 "Sostegno alla forestazione/all'imboschimento". Avviso pubblico approvato con Determina dell'Autorità di Gestione (DAdG) n. 100 del 16.06.2017, pubblicato nel BURP n. 72 del 22.06.2017.

Concessione proroghe per fine lavori e presentazione della domanda di saldo

LA DIRIGENTE DELLA SEZIONE ATTUAZIONE PROGRAMMI COMUNITARI PER L'AGRICOLTURA

VISTI gli articoli 4 e 5 della L.R. n. 7/97;

VISTA la direttiva emanata con deliberazione di Giunta Regionale n. 3261 del 28.07.1998, in attuazione della legge regionale n. 7 del 04.02.1997 e del D.Leg. n. 29 del 03.02.1993 e ss.mm.ii., che detta le direttive per la separazione dell'attività di direzione politica da quella di gestione amministrativa.

VISTI gli artt. 4 e 16 del D. Lgs. 165/01 e ss.mm.ii;

VISTO l'art.18 del D.Lgs. 196/03 "*Codice in materia di protezione dei dati personali*" in merito ai Principi applicabili ai trattamenti effettuati dai soggetti pubblici;

VISTO il Regolamento Regionale del 29 settembre 2009, N. 20 "*Principi e linee guida in materia di trasparenza dell'attività amministrativa nella Regione Puglia*";

VISTO il Decreto del Presidente della Giunta Regionale n. 443 del 31.07.2015 e s.m.i.;

VISTO l'articolo 32 della Legge n. 69 del 18/06/2009 che prevede l'obbligo di sostituire la pubblicazione tradizionale all'Albo ufficiale con la pubblicazione di documenti digitali sui siti informatici;

VISTA la DGR n. 1518 del 31.07.2015 di adozione del modello organizzativo denominato "Modello ambidestro per l'innovazione della macchina amministrativa regionale – MAIA"- approvazione atto di alta organizzazione;

VISTA la Legge del 07.08.1990, n. 241 "*Nuove norme in materia di Procedimento Amministrativo e Diritto di accesso ai documenti amministrativi*" e ss.mm.ii.;

VISTA la DAdG n. 134 del 20/05/2019 con la quale sono stati conferiti, con decorrenza 21/05/2019 – 20/05/2021, gli incarichi delle posizioni di responsabilità per le attività trasversali, di raccordo e di misura/ sottomisura del PSR 2014/2020;

VISTA la DGR n. 1974 del 07.12.2020 di adozione del modello organizzativo denominato "Modello ambidestro per l'innovazione della macchina amministrativa regionale – MAIA 2".

VISTO il Decreto del Presidente della Giunta Regionale del 22 gennaio 2021 n. 22 avente oggetto *Adozione Atto di Alta Organizzazione. Modello Organizzativo "MAIA 2.0";*

VISTA la Deliberazione di Giunta regionale (D.G.R.) n. 1204 del 22 luglio 2021 con la quale sono state approvate, tra l'altro, ulteriori modifiche all'Atto di Alta Organizzazione MAIA 2.0;

VISTO il Decreto del Presidente della Giunta regionale (D.P.G.R.) n. 262 del 10 agosto 2021 con cui sono state adottate ulteriori integrazioni e modifiche al Modello Organizzativo "MAIA 2.0";

VISTA la Deliberazione della Giunta Regionale della Puglia n. 1576 del 30/09/2021 con la quale è stata nominata la dott.ssa Mariangela Lomastro Dirigente della Sezione Attuazione Programmi Comunitari per l'Agricoltura;

VISTA la Deliberazione della Giunta Regionale della Puglia n. 1612 del 11.10.2021 con la quale è stato conferito l'incarico di Autorità di Gestione del PSR Puglia 2014-2020 al Prof. Gianluca Nardone.

VISTA la Determinazione della Dirigente della Sezione Attuazione dei Programmi Comunitari per l'Agricoltura n. 478 del 29/12/2021 di conferimento incarichi di responsabili di raccordo, con cui veniva conferito all'Ing. Alessandro De Risi la responsabilità del Raccordo della Misure Forestali.

VISTA la Determina dirigenziale della Sezione Attuazione dei Programmi Comunitari per l'Agricoltura n. 56

del 27/01/2021 con la quale è stato conferita al Dott For. Pierfrancesco Semerari la responsabilità delle Sottomisure 8.1 "*Sostegno per l'imboschimento dei terreni agricoli allo scopo di incrementare la copertura del suolo*", 8.6 "*Sostegno agli investimenti in tecnologie silvicole e nella trasformazione, mobilitazione e commercializzazione dei prodotti delle foreste*"

Sulla base dell'istruttoria espletata dal Responsabile della Sottomisura 8.1, in qualità di Responsabile del procedimento, dalla quale emerge quanto segue.

VISTO il Reg. (UE) n.1305/2013 del 17.12.2013 sul sostegno allo sviluppo rurale da parte del Fondo Europeo Agricolo per lo Sviluppo Rurale (FEASR) che abroga il Reg. (CE) n.1698/2005 del Consiglio.

VISTO il Reg. (UE) n.1306/2013 del Parlamento e del Consiglio europeo del 17.12.2013 sul finanziamento, sulla gestione e sul monitoraggio della politica agricola comune, che abroga i regolamenti del Consiglio (CEE) n. 352/78, (CE) n. 165/94, (CE) n. 2799/98, (CE) n. 814/2000, (CE) n. 1290/2005 e (CE) n. 485/2008.

VISTO il Reg. (UE) n.808/2014 della Commissione del 17.07.2014 recante modalità di applicazione del Reg. (UE) n.1305/2013 del Parlamento europeo e del Consiglio.

VISTO il Reg. (UE) n.809/2014 del 17.07.2014 recante modalità di applicazione del Reg. (UE) n.1306/2013 del Parlamento europeo e del Consiglio per quanto riguarda il sistema integrato di gestione e di controllo, le misure di sviluppo rurale e la condizionalità.

VISTO il Reg. (UE) n.640/2014 della Commissione dell'11.03.2014 che integra il Reg. (UE) n.1306/2013 del Parlamento Europeo e del Consiglio per quanto riguarda il sistema integrato di gestione e di controllo e le condizioni per il rifiuto o la revoca di pagamenti nonché le sanzioni amministrative applicabili ai pagamenti diretti, al sostegno allo sviluppo rurale e alla condizionalità.

VISTO il Reg. (UE) 2017/2393 del Parlamento Europeo e del Consiglio del 13.12.2017 che modifica i Reg. (UE) n. 1305/2013, n. 1306/2013, n. 1307/2013, n. 1308/2013 e n. 652/2014.

VISTO il Programma di Sviluppo Rurale (PSR) 2014-2020 della Regione Puglia approvato con Decisione della Commissione Europea C(2015) 8412 del 24.11.2015.

VISTA la Deliberazione della Giunta Regionale n. 2424 del 30.12.2015 relativa all'approvazione e presa d'atto della Decisione della Commissione Europea del 24.11.2015, n. C(2015) 8412.

VISTE le modifiche successive approvate con decisione C(2017) 499 del 25 gennaio 2017, C(2017) 3154 del 5 maggio 2017, C(2017) 5454 del 27 luglio 2017, C(2017) 7387 del 31 ottobre 2017, C(2018) 5917 del 6 settembre 2018, C(2019) 9243 del 16 dicembre 2019, C(2020) 8283 del 20 novembre 2020, C(2021) 2595 del 9 aprile 2021 e C(2021) 7246 del 30.09.2021.

VISTA l'attuale versione vigente 13.1 del Programma di Sviluppo Rurale della regione Puglia 2014/2022 adottato dai competenti Servizi della Commissione Europea in data 19.08.2022.

VISTA la Deliberazione n.24 del 29/09/2004 del Comitato Interministeriale per la Programmazione Economica (CIPE) in attuazione della Legge n. 144 del 17 maggio 1999 e ss.mm.ii. relativa all'implementazione del sistema del Codice unico di progetto di investimento pubblico (CUP).

VISTA la DAdG n. 100 del 16.06.2017, pubblicata nel B.U.R.P. n. 72 del 22.06.2017, con la quale è stato approvato l'Avviso pubblico per la presentazione delle Domande di sostegno relative alla Sottomisura 8.1, successivamente modificato ed integrato con le DAdG n. 115 del 27.06.2017, n. 191 del 29.09.2017, n. 249 del 14.11.2017 e n.191 del 29.09.2017.

VISTA la DAdG n. 162 del 02.08.2017, pubblicata nel B.U.R.P. n. 95 del 10.08.2017, con la quale sono state approvate le Linee Guida per la progettazione e realizzazione degli interventi, previamente condivise con gli Enti competenti al rilascio dei Pareri/Titoli Abilitativi necessari all'esecuzione degli interventi stessi.

VISTA la DAdG n.207 del 16.10.2017 di revisione delle Linee Guida approvate con DAdG n. 162 del 02.08.2017;

VISTA la DAdG n.89 del 06.04.2018 di approvazione della graduatoria delle domande ammissibili all'istruttoria.

VISTA la DAdG n. 113 del 14.05.2018 di approvazione l'elenco delle domande di sostegno ritenute irricevibili

VISTA le DAdG n.218 del 11.10.2018 e n.230 del 22.10.2018 di aggiornamento della graduatoria delle domande ammesse all'istruttoria tecnico-amministrativa e adempimenti.

VISTA la DAdG n. 106 del 24.04.2019, pubblicata nel B.U.R.P. n. 46 del 02.05.2019, avente a oggetto l'approvazione 1° elenco provvisorio delle DDS ammissibili agli aiuti ed elenco delle ulteriori DDS ammesse, emanata in seguito agli atti istruttori redatti dai funzionari incaricati del Dipartimento Agricoltura.

VISTO che le risorse finanziarie per la Sottomisura 8.1 indicate nella DAdG n. 100 del 16.06.2017 e riferite all'allora vigente piano finanziario, ammontano a 20,00 Meuro, come indicato nella successiva tabella:

Sottomisura		Transizione (Euro)	Importi a bando (Euro)	
Sotto-misura	Dotazione (Euro)		2017	2018
8.1	20.000.000,00	8.925.620,00	5.537.190,00	5.537.190,00

VISTA la nota dell'Autorità di Gestione n. 1255 del 12.04.2019, con la quale si autorizza lo scorrimento della graduatoria delle DDS ammissibili agli aiuti fino alla concorrenza dell'intera dotazione finanziaria, pari ad € 11.074.380,00.

VISTA la chiusura della procedura di consultazione scritta del Comitato di Sorveglianza che ha adottato la rimodulazione finanziaria nell'ambito della Misura 8 e relative sottomisure con nota n.AOO_001/PSR n. 2871 del 07.10.2019 e l'intervenuta formalizzazione della proposta di modifica del PSR Puglia 2014/2020 alla DG AGRI in data 31.10.2019.

VISTA la DAdG n. 216 del 10.07.2019 avente ad oggetto "*PSR Puglia 2014/2020 – Misure non connesse alle superficie o agli animali. Adozione di check list per il controllo delle domande di sostegno e di pagamento*".

VISTA la D.G.R. 07.10.2019, n.1797 di Approvazione check list per le procedure di gara per appalti pubblici di lavori, servizi e forniture relative alle misure della Sviluppo Rurale, integrate con penalità da applicare in caso di mancata osservanza delle norme.

VISTA la Determinazione dell'Autorità di Gestione PSR PUGLIA 2014/2020 25 febbraio 2021, n. 110 PSR Puglia 2014-2020. Condizionalità Ex Ante: G4 (Appalti Pubblici). Adozione Check List di verifica delle procedure d'appalto in sostituzione delle Check List approvate con DAG n. 9 del 31/01/2019.

VISTA la D.G.R. n. 1515 del 27.09.2021, "*Atto di indirizzo e coordinamento per l'espletamento della procedura di valutazione di incidenza, ai sensi dell'articolo 6 della Direttiva 92/43/CEE e dell'articolo 5 del D.P.R. n. 357/1997 così come modificato ed integrato dall'articolo 6 del D.P.R. n. 120/2003. Recepimento Linee Guida Nazionali in materia di Vinca. Modifiche ed integrazioni alla D.G.R. n. 304/2006, come modificata dalle successive*".

VISTA la nota del Direttore di Dipartimento AOO_001/PROT. 22.02.2019 – 0000589 riguardante l'espletamento della procedura relativa alle Linee Guida per l'attuazione degli obblighi derivanti dall'applicazione della normativa relativa agli Aiuti di Stato.

VISTA la DAdG n.391 del 20.11.2019, avente ad oggetto "*Acquisizione parere di compatibilità del PAI con gli interventi previsti dalla Misura 8 del PSR Puglia 2014-2020, con nota dell'Autorità di Bacino del Distretto Idrografico Meridionale, e relative disposizioni procedurali*", relativa agli interventi ricadenti nelle NTA (Norme Tecniche di Attuazione) del Piano di Bacino Stralcio Assetto Idrogeologico (PAI) dell'Autorità di Bacino del Distretto Idrografico Meridionale.

VISTA la Determina del Dirigente della Sezione Gestione Sostenibile Risorse e Tutela delle Risorse Forestali e Naturali n. 426 del 22.11.2019, avente ad oggetto "*Parere complessivo di compatibilità degli interventi previsti dalla Misura 8 del PSR Puglia 2014/2020 Investimenti nello sviluppo delle aree forestali e nel miglioramento della redditività delle foreste ai fini del rilascio del parere sul vincolo idrogeologico ai sensi dell'art.7 della R.D.L. n.3267/23*".

VISTA la Delibera di Giunta Regionale n.2271 del 02.12.2019, pubblicata nel BURP n.8 del 17.01.2020, avente ad oggetto *"Programma di Sviluppo Rurale 2014-2020. Disciplina delle riduzioni ed esclusioni per inadempienze dei beneficiari delle misure non connesse alla superficie e agli animali. Disposizioni applicative in attuazione del Reg. (UE) n. 640/2014 e del D.M. n. 497 del 17 gennaio 2019. Misura 8 - Investimenti nello sviluppo delle aree forestali miglioramento redditività delle foreste (Articoli da 21 a 26)".*

VISTA la DAdG n. 48 del 04.02.2020, avente ad oggetto "*Aggiornamento graduatoria di cui alla D.A.G. n. 230 del 22.10.2018 e adempimenti consequenziali".*

VISTA la DAdG n. 458 del 13.11.2020, avente ad oggetto "*Aggiornamento graduatoria di cui alla D.A.G. n. 48 del 04.02.2020 e adempimenti consequenziali".*

VISTA la DAdG n. 380 del 05.10.2020 avente ad oggetto "*Differimento dei termini di presentazione della documentazione di cantierabilità dei Programmi d'Intervento ammessi agli aiuti*".

VISTA la DAdG n. 194 del 08.04.2021, avente ad oggetto "*Disposizioni Procedurali: modalità di esecuzione degli interventi, di rendicontazione della spesa e di erogazione del sostegno; Approvazione modulistica per il controllo amministrativo domande di pagamento acconti e saldi*".

VISTA la DAdG del 3 febbraio 2021, n. 54 PSR Puglia 2014-2020. "*Disposizioni generali in merito alla trasparenza e tracciabilità dei documenti giustificativi di spesa, successivamente modificata ed integrata con DAdG n.171 del 31/03/2021*".

VISTO l'11° elenco di concessione degli aiuti, DAdg n. 286 del 24/05/2020 (BURP n. 74 del 03.06.2021), con il quale sono state ammesse agli aiuti le Ditte: BRUNO Emanuele, Az. Agr. Nuova Terra e Soc. Agr. Pandolfelli SS;

VISTE le istanze di concessione proroga presentate dalle Ditte:

- Az. Agr. Nuova Terra e Soc. Agr. Pandolfelli SS in data 04.10.2022 e acquisite al prot. 14655 del 05.10.2022
- BRUNO Emanuele in data 07.10.2022 e acquisite al prot. 14914 del 10.10.2022;

CONSIDERATO che le ditte sopra menzionate hanno avviato i lavori, presentato almeno uno stato di avanzamento lavori e dimostrato, con un quadro economico aggiornato, la concreta possibilità di concludere il progetto e di raggiungere le relative finalità, secondo i criteri definiti dalla DAdG n. 194/2021,

RITENUTO che, nel rispetto della DAdG n. 194/2021 e della disciplina vigente, le Ditte in questione possono beneficiare della proroga in quanto è documentata la volontà di concludere positivamente i lavori di cui ai progetti presentati nell'ambito della sottomisura di sostegno.

Tutto ciò premesso, si propone:

- **di concedere** la proroga all'ultimazione dei lavori e alla presentazione dello Stato Finale dei Lavori alle Ditte indicate nell'allegato A, per un termine non superiore quello indicato nello stesso allegato;
- **di incaricare** il Responsabile del procedimento di trasmettere, a mezzo Posta Elettronica Certificata (PEC), il presente provvedimento di concessione proroga ai soggetti beneficiari nonché ai Servizi Territoriali competenti;
- **di stabilire** che la domanda di pagamento del saldo deve essere inviata al Servizio Territoriale compente del Dipartimento Agricoltura, Sviluppo Rurale ed Ambientale entro 30 giorni dalla fine lavori secondo la procedura indicata nella DAdG n. 194/2021;
- **di confermare** quanto altro previsto dall'Avviso pubblico approvato con DAdG n. 100 del 16.06.2017 e dai successivi atti amministrativi emanati dall'AdG del PSR Puglia 2014/2020.
- **di stabilire,** in attuazione del D.M. n. 2588 del 10 marzo 2020 (Disciplina del regime di condizionalità ai sensi del Reg. UE n. 1306/2013 e delle riduzioni ed esclusioni per inadempienze dei beneficiari dei pagamenti diretti e dei programmi di sviluppo rurale) e vigente anche per l'anno 2022 come da nota MiPAAF DISR 03 n.40128 del 28.01.2022 che, qualora a seguito di controlli a qualsiasi titolo ed in qualunque momento effettuati, dovessero essere rilevate infrazioni e/o irregolarità e/o anomalie e/o difformità, rispetto a quanto stabilito dall'Avviso Pubblico e dai successivi atti amministrativi, saranno applicate le riduzioni

graduali, esclusioni o revoche dagli aiuti in conformità a quanto stabilito con Delibera di Giunta Regionale n. 2271 del 02.01.2020 (Misura 8 - Disciplina delle riduzioni ed esclusioni per inadempienze dei beneficiari delle misure non connesse alla superficie e agli animali).

VERIFICA AI SENSI DEL D. Lgs 196/03
Garanzie alla riservatezza

La pubblicazione dell'atto all'albo, salve le garanzie previste dalla legge 241/90 in tema di accesso ai documenti amministrativi, avviene nel rispetto della tutela alla riservatezza dei cittadini, secondo quanto disposto dal D. Lgs 196/03 in materia di protezione dei dati personali, nonché dal vigente regolamento regionale nr. 5/2006 per il trattamento dei dati sensibili e giudiziari.

ADEMPIMENTI CONTABILI
(ai sensi del D. Lgs. n. 118/2011 e s.m.i.)

Il presente provvedimento non comporta alcun mutamento qualitativo e quantitativo di entrata o di spesa né a carico del bilancio regionale né a carico degli Enti per i cui debiti i creditori potrebbero rivalersi sulla Regione e che è escluso ogni onere aggiuntivo rispetto a quelli già autorizzati a valere sullo stanziamento previsto dal bilancio regionale.

Il sottoscritto attesta che il procedimento istruttorio affidatogli è stato espletato nel rispetto delle norme vigenti e che il presente schema di determinazione è conforme alle risultanze istruttorie.

Il Responsabile della Sottomisura 8.1
(**Dott. For. Pierfrancesco Semerari**)

Visto

Il Responsabile di Raccordo delle Misure forestali

Ing. Alessandro De Risi

Sulla base delle risultanze istruttorie come innanzi illustrate, nonché letta la proposta formulata dal Responsabile di sottomisura Dott. For. Pierfrancesco Semerari;

Vista la sottoscrizione da parte del precitato istruttore alla proposta del presente provvedimento;

Richiamato, in particolare, il disposto dell'art. 6 della L. regionale n. 7 del 4/2/1997, in materia di modalità di esercizio della funzione dirigenziale,

Ritenuto di dover provvedere in merito,

DETERMINA

- **di prendere atto** di quanto indicato nelle premesse, che qui si intende integralmente riportato.
- **di concedere** la proroga all'ultimazione dei lavori e alla presentazione dello Stato Finale dei Lavori alle Ditte indicate nell'allegato A, per un termine non superiore quello indicato nello stesso allegato;
- **di incaricare** il Responsabile del procedimento di trasmettere, a mezzo Posta Elettronica Certificata (PEC), il presente provvedimento di concessione proroga ai soggetti beneficiari nonché ai Servizi Territoriali competenti;
- **di stabilire** che la domanda di pagamento del saldo deve essere inviata al Servizio Territoriale compente del Dipartimento Agricoltura, Sviluppo Rurale ed Ambientale entro 30 giorni dalla fine lavori secondo la procedura indicata nella DAdG n. 194/2021;
- **di confermare** quanto altro previsto dall'Avviso pubblico approvato con DAdG n. 100 del 16.06.2017 e dai successivi atti amministrativi emanati dall'AdG del PSR Puglia 2014/2020;

- **di stabilire,** in attuazione del D.M. n. 2588 del 10 marzo 2020 (Disciplina del regime di condizionalità ai sensi del Reg. UE n. 1306/2013 e delle riduzioni ed esclusioni per inadempienze dei beneficiari dei pagamenti diretti e dei programmi di sviluppo rurale) e vigente anche per l'anno 2022 come da nota MiPAAF DISR 03 n.40128 del 28.01.2022 che, qualora a seguito di controlli a qualsiasi titolo ed in qualunque momento effettuati, dovessero essere rilevate infrazioni e/o irregolarità e/o anomalie e/o difformità, rispetto a quanto stabilito dall'Avviso Pubblico e dai successivi atti amministrativi, saranno applicate le riduzioni graduali, esclusioni o revoche dagli aiuti in conformità a quanto stabilito con Delibera di Giunta Regionale n. 2271 del 02.01.2020 (Misura 8 - Disciplina delle riduzioni ed esclusioni per inadempienze dei beneficiari delle misure non connesse alla superficie e agli animali);
- **di dare atto** che il presente provvedimento:
  - è unicamente formato con mezzi informatici e firmato digitalmente e sarà conservato, ai sensi delle "Linee Guida per la gestione degli Atti Dirigenziali" dettate dal Segretario Generale della Giunta Regionale e dal Segretario Generale del Presidente, prot. n. AOO_022/652 del 31.3.2020, sui sistemi informatici regionali CIFRA, Sistema Puglia e Diogene;
  - sarà reso pubblico, ai sensi dell'art. 20 comma 3 del Decreto del Presidente della Giunta Regionale n. 22 del 22.01.2021, mediante affissione per 10 giorni lavorativi a decorrere dalla data della sua adozione, all'Albo delle Determinazioni Dirigenziali tramite la piattaforma regionale CIFRA, ai sensi delle Linee Guida del Segretario generale della Giunta Regionale e del Segretario Generale del Presidente, prot. n. AOO_022/652 del 31.3.2020;
  - sarà pubblicizzato nella sezione "Amministrazione trasparente", sotto sezione "Provvedimenti dirigenti amministrativi" del sito www.regione.puglia.it;
  - sarà pubblicato nel sito regionale: www.psr.regione.puglia.it
  - sarà pubblicato nel Bollettino Ufficiale della Regione Puglia;
  - sarà trasmesso all'A.G.E.A. – Ufficio Sviluppo Rurale;
  - è adottato in originale ed è composto da n. 7 (sette) facciate, oltre all'allegato "A" composto da 1 (una) facciata.

Ai sensi dell'art. 3 comma 4 della L. n. 241/90 e ss.mm.ii., avverso il presente provvedimento potrà essere presentato ricorso giurisdizionale al Tribunale Amministrativo Regionale entro 60 giorni (sessanta) dalla data di notifica dello stesso, ovvero ricorso straordinario al Presidente della Repubblica entro 120 (centoventi) giorni.

La Dirigente della Sezione Attuazione Programmi

Comunitari per l'Agricoltura

Dott.ssa Mariangela LOMASTRO

REGIONE PUGLIA

DIPARTIMENTO AGRICOLTURA SVILUPPO RURALE ED AMBIENTALE
SEZIONE ATTUAZIONE PROGRAMMI COMUNITARI PER L'AGRICOLTURA

Allegato "A" alla Determina dirigenziale n. 752 del 14/10/2022

Avviso Pubblico per la presentazione delle DDS - D.A.G. n. 100 del 16.06.2017 , BURP n. 72 del 22.06.2017
Misura 8 - Sottomisura 8.1 "Sostegno alla forestazione/all'imboschimento"
Concessione proroga per la fine dei lavori e la presentazione dello stato finale

N.	DITTA	D.d.S.	DAdG Concessione	Ultimazione Lavori prevista	Proroga Concessa a tutto il
1	**AZ. AGR. NUOVA TERRA**	54250618789	n. 286 del 24/05/2020	01/12/2022	31/12/2022
2	**SOC. AGR. PANDOLFELLI**	54250618813	n. 286 del 24/05/2020	01/12/2022	31/12/2022
3	**BRUNO EMANUELE**	54250595284	n. 286 del 24/05/2020	01/12/2022	31/03/2023

Allegato "A" composto da 1 (una) facciata

Il Responsabile della Sottomisura 8.1
Dott. For. Pierfrancesco Semerari

La Dirigente della Sezione Attuazione Programmi Comunitari per l'Agricoltura
Dott.ssa Mariangela Lomastro

DETERMINAZIONE DEL DIRIGENTE SEZIONE AUTORIZZAZIONI AMBIENTALI 12 ottobre 2022, n. 344

ID VIA 532 - Provvedimento Autorizzativo Unico Regionale PAUR ex art. 27 bis del D.lgs. 152/2006 per il progetto di "Impianto di produzione da fonte solare fotovoltaica della potenza nominale di 84,49 MWp nel Comune di Salice Salentino (LE) con opere di connessione alla RTN ricadenti nei Comuni di Erchie (BR) e San Pancrazio Salentino (BR)".

Proponente: Nexta Bel 1 S.r.l.

IL DIRIGENTE *ad interim* della SEZIONE AUTORIZZAZIONI AMBIENTALI

VISTO il D.Lgs. 3 aprile 2006 n.152 "Norme in materia ambientale" e ss.mm.ii.;

VISTA la Legge Regionale Puglia 12 aprile 2001 n.11 "Norme sulla valutazione dell'impatto ambientale" e ss.mm.ii.;

VISTO l'art.32 della L. 18 giugno 2009 n.69, che prevede l'obbligo di sostituire la pubblicazione tradizionale all'Albo ufficiale con la pubblicazione sui siti informatici;

VISTO l'art. 18 del D.Lgs. n. 196/2003 "Codice in materia di protezione dei dati personali" in merito ai principi applicabili ai trattamenti effettuati dai soggetti pubblici;

VISTI gli artt. 14 e 16 del D.Lgs. n. 165/2001;

VISTA la L.R. 4 febbraio 1997 n.7 "*Norme in materia di organizzazione della Amministrazione Regionale*" ;

VISTA la D.G.R. 28 luglio 1998 n. 3261, avente ad oggetto "*Separazione delle attività di direzione politica da quelle di gestione amministrativa. Direttiva alle strutture regionali*";

VISTE le *Linee guida per la gestione degli atti Dirigenziali come documenti originali informatici con il sistema CIFRA1*, trasmesse dal Segretariato Generale della Giunta regionale con nota prot. A00_22 N. 652 del 31.03.2020;

VISTO il Decreto del Presidente della Giunta Regionale del 22 gennaio 2021 n. 22 avente ad oggetto *Adozione Atto di Alta Organizzazione. Modello Organizzativo "MAIA2.0";*

VISTA la DGR n. 674 del 26 aprile 2021 avente ad oggetto: "Decreto del Presidente della Giunta regionale 22 gennaio 2021, n. 22 "Modello Organizzativo Maia 2.0". Ulteriore proroga degli incarichi di direzione in essere delle Sez. di Dip. della Giunta reg.le. Atto di indirizzo al Direttore del Dip. Risorse Fin. e Strum., Pers. ed Organizz. per la ulteriore proroga degli incarichi di direzione in essere dei Servizi delle strutture della Giunta regionale.";

VISTA la DGR del 26.04.2021, n. 678 con cui è stato nominato Direttore del Dipartimento ambiente, paesaggio e qualità urbana, l'ing. Paolo Francesco Garofoli;

VISTA la deliberazione della Giunta regionale 30 settembre 2021, n. 1576 "Conferimento incarichi di direzione delle Sezioni di Dipartimento ai sensi dell'articolo 22, comma 2, del decreto del Presidente della Giunta regionale 22 gennaio 2021 n. 22";

VISTA la Deliberazione della Giunta regionale 31 gennaio 2022, n. 56 avente ad oggetto "Decreto del Presidente della Giunta regionale 22 gennaio 2021, n. 22 "Modello Organizzativo Maia 2.0". Atto di indirizzo al Direttore del Dipartimento Personale ed Organizzazione per la ulteriore proroga degli incarichi di direzione in essere dei Servizi delle strutture della Giunta regionale";

VISTA la Determinazione Dirigenziale del 01.02.2022, n. 7 della Direzione del Dipartimento Personale e Organizzazione avente ad oggetto la "Deliberazione della Giunta regionale 31 gennaio 2022, n.56, avente ad oggetto "Decreto del Presidente della Giunta regionale 22 gennaio 2021, n. 22 "Modello Organizzativo Maia 2.0". Atto di indirizzo al Direttore del Dipartimento Personale e Organizzazione per la ulteriore proroga degli incarichi di direzione in essere dei Servizi delle strutture della Giunta regionale";

VISTA la Determinazione Dirigenziale del Dirigente della Sezione Autorizzazioni Ambientali del 10.03.2022, n. 75 avente ad oggetto "*Atto di Organizzazione interna della Sezione Autorizzazioni Ambientali e Servizi afferenti*";

PRESO ATTO della Determinazione motivata di conclusione della Conferenza di Servizi tenutasi in data 12 luglio 2022 e trasmessa con nota prot. AOO_089/9036 del 21.07.2022;

CONSIDERATO che con pec del 29.07.2022, acquisita al prot. Uff. n. 10403 del 22.08.2022, il Proponente ha trasmesso le proprie controdeduzioni alla comunicazione ex art. 10 bis della L. 241/90 e ss.mm.ii. di cui alla nota prot. AOO_089/9036 del 21.07.2022

CONSIDERATO che con nota prot. n. 10675 del 25.08.2022 le "*osservazioni*" del Proponente succitate sono state trasmesse ai componenti della CdS per le eventuali proprie valutazioni in merito;

CONSIDERATO che a valle di tale comunicazione sono pervenuti

- con pec del 30.08.2022, acquisita al prot. uff. n. 10833 del 30.08.2022, nota prot. N. 58479 del 30.08.2022 del DAP Brindisi di ARPA confermativa della posizione già assunta in sede di decisione motivata della CdS
- con pec del 12.09.2022, acquisita al prot. uff. n. 11268 del 12.09.2022, nota prot. N. 61379 del DAP Lecce di ARPA confermativa della posizione già assunta in sede di decisione motivata della CdS

e quindi nessun riscontro innovativo utile a rivedere la decisione assunta nella Determinazione motivata di conclusione della Conferenza di Servizi;

VISTE le scansioni procedimentali svolte, come compendiate nella Determinazione motivata di conclusione della Conferenza di Servizi;

RILEVATO che tutta la documentazione afferente al procedimento amministrativo è conservata agli atti della Sezione Autorizzazioni Ambientali e pubblicata sul Portale Ambientale della Regione Puglia all'indirizzo

http://www.sit.puglia.it/portal/VIA/Elenchi/Procedure+VIA

RICHIAMATE le disposizioni di cui all'art.27-bis co.7 del TUA, come modificato dalla L. 108/2021:

> "…(*omissis)… La determinazione motivata di conclusione della conferenza di servizi costituisce il provvedimento autorizzatorio unico regionale e comprende, recandone l'indicazione esplicita, il provvedimento di VIA e i titoli abilitativi rilasciati per la realizzazione e l'esercizio del progetto. Nel caso in cui il rilascio di titoli abilitativi settoriali sia compreso nell'ambito di un'autorizzazione unica, le amministrazioni competenti per i singoli atti di assenso partecipano alla conferenza e l'autorizzazione unica confluisce nel provvedimento autorizzatorio unico regionale."*

RITENUTO CHE, richiamate le disposizioni di cui all'art. 27-bis del TUA e ss.mm.ii., nonché l'art.2 della L.241/1990, **sussistano** i presupposti per procedere al rilascio del provvedimento autorizzatorio unico regionale inerente al progetto in oggetto, proposto da **Nexta Bel 1 S.R.L.**;

Verifica ai sensi del Regolamento UE n. 679/2016 e del D. Lgs n. 196/2003 come modificato dal D. Lgs. n. 101/2018

Garanzie alla riservatezza

La pubblicazione dell'atto, salve le garanzie previste dalla legge 241/90 in tema di accesso ai documenti amministrativi, avviene nel rispetto della tutela della riservatezza dei cittadini secondo quanto disposto dal

Regolamento UE n. 679/2016 in materia di protezione dei dati personali, dal D. Lgs. n. 196/2003 come modificato dal D. lgs. n. 101/2018, nonché dal vigente regolamento regionale n.5/2006 per il trattamento dei dati sensibili e giudiziari.

Adempimenti contabili ai sensi del D.Lgs. n.118/11 e ss.mm.ii.

Il presente provvedimento non comporta alcun mutamento qualitativo o quantitativo di entrata e di spesa né a carico del Bilancio regionale né a carico di enti i cui creditori potrebbero rivalersi sulla Regione ed è escluso ogni ulteriore onere aggiuntivo rispetto a quelli già autorizzati e valere sullo stanziamento previsto dal Bilancio regionale.

Tutto ciò premesso, ai sensi dell'art.27-bis co.3 del D.Lgs. 3 aprile 2006 n.152 "*Norme in materia ambientale*" e ss.mm.ii. e dell'art.2 co.1 della L. 241/1990 e ss.mm.ii., sulla scorta della Determinazione motivata di conferenza di Servizi assunta in data 12 luglio 2022

DETERMINA

- che le considerazioni, prescrizioni, valutazioni esposte in narrativa, si intendono tutte integralmente riportate e trascritte e parte integrante del presente provvedimento;
- che, ai sensi e per gli effetti dell'art. 27-bis del TUA, sulla scorta delle posizioni riportate nella Determinazione motivata di conclusione della Conferenza di Servizi tenutasi in data 12.07.2022, trasmessa con nota prot. AOO_089/9036 del 21.07.2022 **NON sussistono le condizioni per il rilascio** del provvedimento unico regionale per il progetto di un "*Impianto di produzione da fonte solare fotovoltaica della potenza nominale di 84,49 MWp nel Comune di Salice Salentino (LE) con opere di connessione alla RTN ricadenti nei Comuni di Erchie (BR) e San Pancrazio Salentino (BR).*" proposto da **Nexta Bel 1 S.r.l**. di cui al procedimento IDVIA 532, e che pertanto il procedimento in oggetto è archiviato;

  Costituiscono parte integrante e sostanziale della presente determinazione i seguenti allegati:

  1. Determinazione motivata di conclusione della Conferenza di Servizi del 12.07.2022
  2. Verbale della seduta di Conferenza di Servizi del 26.05.2022.
  3. Verbale della seduta di Conferenza di Servizi del 28.02.2022.

- **di notificare** il presente provvedimento a cura della Sezione Autorizzazioni Ambientali al Proponente: **Nexta Bel 1 s.r.l.;**
- **di trasmettere** il presente provvedimento a cura della Sezione Autorizzazioni Ambientali a:
  - COMUNI
    - COMUNE DI SALICE SALENTINO
    - COMUNE DI ERCHIE
    - COMUNE DI SAN PANCRAZIO SALENTINO
  - PROVINCE
    - PROVINCIA DI LECCE
    - PROVINCIA DI BRINDISI
  - ORGANI DELLO STATO
    - MINISTERO DELLA CULTURA

        - Seg. Reg. del MIBACT per la Puglia
        - Soprintendenza Archeologia Belle Arti e Paesaggio per le Province di Brindisi e Lecce
    - MINISTERO DELLO SVILUPPO ECONOMICO
        - Dipartimento per le Comunicazioni - Ispettorato Territoriale Puglia – Basilicata
        - Direzione Generale per i Servizi di Comunicazione Elettronica e di Radiodiffusione e Postali - Divisione II
        - Divisione IV UNMIG
    - CARABINIERI FORESTALI
        - Provincia di Lecce
        - Provincia di Brindisi
    - Comando Provinciale Vigili del Fuoco di Lecce
    - Comando Provinciale Vigili del Fuoco di Brindisi
    - ENAC - Direzioni e Uffici Operazioni Sud - Napoli
    - ENAV SpA - AOT
    - MINISTERO DELLA DIFESA
        - Direzione Generale dei Lavori e del Demanio
        - Aeronautica Militare - Comando Scuole A.M.
        - 3^ Regione Aerea
        - Esercito Italiano - Comando Forze Operative Sud
        - Esercito Italiano - 15° Reparto Infrastrutture
        - Esercito Italiano - Comando Militare Esercito “Puglia”
        - Marina Militare - Comando Marittimo Sud
    - MINISTERO DELLE INFRASTRUTTURE E DEI TRASPORTI - Direzione Generale Territoriale del Sud - Sezione U.S.T.I.F.

- AGENZIE / AUTORITÀ
    - AUTORITÀ DI BACINO DISTR. APPENN. MERIDIONALE - SEDE PUGLIA
    - ARPA Puglia
    - ARPA Puglia DAP Brindisi
    - ARPA Puglia DAP Lecce
    - ASL Brindisi
    - ASL Lecce
    - AGENZIA DEL DEMANIO

- REGIONE PUGLIA
    - SEZIONE TRANSIONE ENERGETICA
    - SEZIONE URBANISTICA
    - SEZIONE URBANISTICA - Servizio Osservatorio Abusivismo e Usi Civici
    - SEZIONE LAVORI PUBBLICI
        - Servizio Gestione Opere Pubbliche
        - Ufficio per le espropriazioni
        - Servizio Autorità Idraulica
    - SEZIONE CICLO RIFIUTI E BONIFICHE
    - SEZIONE DIFESA DEL SUOLO E R. SISMICO
    - SEZIONE TUTELA E VALOR. DEL PAESAGGIO
    - SEZIONE TUTELA E VALOR. DEL PAESAGGIO - Servizio Parchi e Tutela della Biodiversità
    - SEZIONE AUTORIZZAZIONI AMBIENTALI -Servizio AIA/RIR
    - SEZIONE AUTORIZZAZIONI AMBIENTALI - Servizio VIA/VINCA
    - Segreteria Comitato Regionale per la VIA
    - SEZIONE INFRASTRUTT. PER LA MOBILITÀ

  - SEZIONE RISORSE IDRICHE
  - DIPARTIMENTO AGRICOLTURA, SVILUPPO RURALE ED AMBIENTALE - SEZIONE COORDINAMENTO SERVIZI TERRITORIALI
    - Servizio Provinciale Agricoltura di Lecce
    - Servizio Provinciale Agricoltura di Brindisi
    - P.O. Attuaz. Politiche Forestali di Brindisi Lecce e Taranto
  - SEZIONE GESTIONE SOSTENIBILE E TUTELA DELLE RISORSE FORESTALI E NATURALI Servizio Risorse Forestali
  - SEZIONE DEMANIO E PATRIMONIO
  - SEZIONE DEMANIO E PATRIMONIO - Servizio Amministrazione Beni del Demanio Armentizio, ONC e Riforma Fondiaria

- GESTORI DI SERVIZI
  - Consorzio Speciale per la Bonifica di Arneo
  - ANAS SpA - Struttura Territoriale Puglia
  - AQP S.P.A.
  - ENEL Distribuzione S.p.A.
  - RFI – Direzione Territoriale Produzione Bari Ingegneria-Tecnologie Reparto Patrimonio, Espropri e Attraversamenti
  - TELECOM Italia S.p.A.
  - TERNA S.p.A.

Il presente provvedimento, firmato digitalmente ai sensi del Testo Unico D.P.R. 28 dicembre 2000, n. 445 e del D.Lgs. 7 marzo 2005, n. 82, è immediatamente esecutivo:

- è pubblicato sul sito http://www.regione.puglia.it/ nella sezione Amministrazione Trasparente - Provvedimenti dirigenti, ai sensi della L.R. n. 15/2008 e per gli effetti di cui al comma 3 art. 20 DPGR n. 22/2021 in relazione all'obbligo di pubblicazione degli atti esecutivi per un periodo pari almeno dieci giorni;
- è depositato nel sistema regionale di archiviazione Diogene, secondo le modalità di cui al punto 9 delle Linee guida per la gestione degli atti Dirigenziali come documenti originali informatici con il sistema CIFRA1;
- è trasmesso, ai sensi dell›art. 6 comma quinto della L.R. n.7/97 e del Decreto del Presidente della G.R. n. 22/2021, al Segretariato Generale della Giunta Regionale;
- è trasmesso in copia all'Assessora alla Qualità dell'Ambiente;
- è pubblicato sul BURP.

Avverso la presente determinazione l'interessato, ai sensi dell'art. 3 comma 4 della L. 241/90 e ss.mm.ii., può proporre nei termini di legge dalla notifica dell'atto ricorso giurisdizionale amministrativo o, in alternativa, ricorso straordinario (ex D.P.R. 1199/1971).

Il procedimento istruttorio è stato espletato nel rispetto della normativa nazionale e regionale vigente ed il presente schema di determinazione è conforme alle risultanze istruttorie.

Il Funzionario Istruttore
Ing. Caterina CARPARELLI

Il Responsabile del Procedimento
Ing. Giuseppe ANGELINI

Il Dirigente *ad interim*
della Sezione Autorizzazioni Ambientali
Dott.ssa Antonietta RICCIO

REGIONE PUGLIA

DIPARTIMENTO AMBIENTE, PAESAGGIO E QUALITÀ URBANA

SEZIONE AUTORIZZAZIONI AMBIENTALI

Giuseppe Angelini 04.10.2022 16:22:44 GMT+02:00

DETERMINAZIONE MOTIVATA DI CONCLUSIONE DI CONFERENZA DI SERVIZI DEL 12.07.2022

Procedimento:	ID PROC 1264 **IDVIA 532:** Procedimento autorizzatorio unico regionale ex art. 27 - bis del D.lgs. 152/2006 e ss.mm.ii
Progetto:	Progetto di "*Impianto di produzione da fonte solare fotovoltaica della potenza nominale di 84,49 MWp nel Comune di Salice Salentino (LE) con opere di connessione alla RTN ricadenti nei Comuni di Erchie (BR) e San Pancrazio Salentino (BR)*".
Comuni interessati	Comune di Salice Salentino (LE), Comune di Erchie (BR) e Comune di San Pancrazio Salentino (BR)
Tipologia:	D.Lgs. 152/2006 e ss.mm.ii. - Parte II – All. IV, punto 2 lettera "b" L.R. 11/2001 e e ss.mm.ii, elenco B2, punto B2 g/5 bis (oggi B2 h)
Autorità Comp.	Regione Puglia ex l.r. 11/2001 elenco B2 punto B2 g/5 bis in combinato disposto con la previsione di cui alla lettera b) del c.1 dell'art. 6 della l.r. 11/2001
Proponente:	**NEXTA BEL 1 S.r.l.**

Il giorno 12.07.2022 a partire dalle ore 10:20 si tiene la **terza** seduta di Conferenza dei Servizi decisoria, regolarmente convocata con nota della Sezione Autorizzazioni Ambientali prot. n. AOO_089/8076 del 22.06.2022 per il 5.07.2022 e successivamente rinviata alla data odierna con nota prot. n. AOO_089/8440 del 4.07.2022, ai fini del conseguimento del provvedimento autorizzatorio unico regionale che comprenderà il provvedimento di VIA ed i titoli abilitativi necessari alla realizzazione e all'esercizio del progetto in epigrafe, in ossequio alle disposizioni dell'art. 27-bis del TUA.

Considerata la situazione contingente relativa all'emergenza sanitaria epidemiologica da COVID-19 in atto sull'intero territorio nazionale, la conferenza dei servizi si svolge in modalità telematica con accesso da remoto con le modalità di partecipazione indicate nella nota di convocazione.

Si evidenzia che, attese le modalità di svolgimento mediante videoconferenza della seduta, i componenti provvederanno all'apposizione della propria firma sul verbale in formato digitale mediante la trasmissione di apposita dichiarazione che sarà trasmessa a conclusione dei lavori e che recherà espresso riferimento alla firma digitale apposta sul verbale medesimo.

Presiede la Conferenza dei Servizi il Responsabile del Procedimento ing. Giuseppe Angelini, giusta delega della Dirigente *ad interim* della Sezione Autorizzazioni Ambientali.

Svolge la funzione di segretario verbalizzante, il funzionario istruttore della Sezione Autorizzazioni Ambientali della Regione Puglia, ing. Caterina Carparelli.

Il RdP effettua l'accertamento dei presenti rappresentando, che, con riferimento alle disposizioni che regolano le Conferenze di Servizi, ogni Ente o Amministrazione convocata partecipa alla Conferenza di Servizi attraverso un unico soggetto abilitato ad esprimere definitivamente e in modo univoco e vincolante la posizione dell'amministrazione stessa su tutte le decisioni di competenza della conferenza, anche indicando le modifiche progettuali eventualmente necessarie ai fini dell'assenso (art. 14 ter co.3 della L. 241/1990 e smi); qualora il rappresentante legale dell'Amministrazione sia assente, il soggetto partecipante in sostituzione di questi deve essere munito di formale provvedimento di delega dalla quale risulti l'attribuzione della competenza ad esprimere definitivamente la volontà dell'Ente rappresentato.

Il RdP precisa che non sono ammesse registrazioni audio e video da parte dei presenti se non preventivamente autorizzate da tutti i partecipanti della CdS ai sensi e per gli effetti del D.lgs. 196/2013.

Risultano presenti alla odierna seduta:

- per l'autorità competente PAUR
  - Giuseppe Angelini, responsabile del procedimento e delegato a presiedere la CdS
  - Caterina Carparelli, funzionario istruttore
- per il proponente NEXTA BEL 1 S.r.l..
  - Michele Mettola (rappresentante legale)
  - Irina Giorgi (pm dell'intervento)
  - Gianluca Pantile (progettista)
  - Daniele Chiatante (avvocato)

Il Presidente, preso atto delle presenze, avvia ufficialmente i lavori della conferenza precisando che trattasi della **terza** seduta della Conferenza di Servizi decisoria prevista dal co. 7 dell'art. 27-bis del D.Lgs. 152/2006 e ss.mm.ii. che regola il P.A.U.R.

La CdS, indetta per il 28.02.2022 (giusta nota prot. n. 658 del 24.01.2022), deve concludersi perentoriamente entro 90 gg dalla data della prima riunione, ai sensi dello stesso co.7, e, pertanto, entro la data del **29.05.2022.**

Il Proponente ha evidenziato l'elenco delle autorizzazioni e pareri da acquisire ed i relativi enti preposti al loro rilascio come da elenco seguente:

Autorizzazioni Richieste

- *Valutazione di Impatto Ambientale*
- *Autorizzazione Paesaggistica*
- *Autorizzazione Unica*

Enti interessati per espressione del parere di competenza:

- ***Regione Puglia**:*
  - *Dipartimento Sviluppo Economico, Innovazione, Istruzione, Formazione e Lavoro – Sezione Infrastrutture Energetiche e Digitali – Servizio Energia e Fonti Alternative e Rinnovabili*
    PEC: servizio.energierinnovabili@pec.rupar.puglia.it; Corso Sonnino 177 Bari
  - *Sezione Ciclo Rifiuti e Bonifica – Servizio Attività Estrattive*
    PEC: serv.rifiutiebonifica@pec.rupar.puglia.it; Via Gentile 52 Bari
  - *Sezione Lavori Pubblici*
    PEC: servizio.lavoripubblici@pec.rupar.puglia.it
  - *Sezione Urbanistica – Servizio Osservatorio abusivismo e contenzioso*
    PEC: serviziourbanistica@ pec.rupar.puglia.it
  - *Dipartimento agricoltura, sviluppo rurale ed ambientale, sezione coordinamento servizi territoriali*
    Lungomare N. Sauro 45 - Bari
  - *Parere sulle Produzione agricole di qualità*
  - *Dipartimento agricoltura, sviluppo rurale ed ambientale, sezione risorse idriche*
    PEC: servizio.risorseidriche@pec.rupar.puglia.it; via delle Magnolie 1 Modugno (BA)
    Parere di compatibilità del progetto al PTA
- ***Comune di Salice Salentino (LE);** Via Vittorio Emanuele II n.15 – 73015 Salice Salentino (LE), PEC: protocollo.comunesalicesalentino@pec.rupar.puglia.it*
- ***Comune di San Pancrazio Salentino (BR);** Piazza Umberto I n.5 – 72026 San Pancrazio Salentino (LE), PEC: protocollo.comunesanpancraziosalentino@pec.rupar.puglia.it*
- ***Comune di Erchie (BR);** Via Santa Croce n.2 – 72020 Erchie (BR), PEC: protocollo.comune.erchie@pec.rupar.puglia.it*

- ***Provincia di Lecce**; Servizio Tutela e Valorizzazione Ambiente, Via Botti n.1 – 73100 Lecce, PEC: protocollo@cert.provincia.le.it. Parere di compatibilità al PTCP*
- ***Provincia di Brindisi**; Servizio Ambiente ed Ecologia, Piazza Santa Teresa – 72100 Brindisi, PEC: servizio.ambiente@pec.provincia.brindisi.it. Parere di compatibilità al PTCP*
- ***Autorità di Bacino Distrettuale dell'Appennino Meridionale – Sede Puglia**; c/o INNOVA PUGLIA S.P.A. – (EX TECNOPOLIS CSATA) Str. Prov. per Casamassima km 3 - 70010 - Valenzano (BARI); PEC: protocollo@pec.distrettoappenninomeridionale.it. Parere di compatibilità al PAI.*
- ***Arpa Puglia – DAP Brindisi**; PEC: dap.br.arpapuglia@pec.rupar.puglia.it, Via Galanti, 16 - Brindisi*
- ***Arpa Puglia – DAP Lecce**; PEC: dap.le.arpapuglia@pec.rupar.puglia.it, Via Miglietta n. 2 - Lecce*
- ***Soprintendenza archeologia, belle arti e paesaggio per le province di Brindisi, Lecce e Taranto**; PEC: mbac-sabap-le@mailcert.beniculturali.it; via A. Galateo 2 Lecce*
- ***Ministero Sviluppo Economico - Dipartimento per le Comunicazioni - Ispettorato Territoriale Puglia – Basilicata**; verifica interferenze delle opere in progetto con reti di impianti e servizi.*
- ***Corpo Forestale dello Stato – Province di Lecce e Brindisi***
- ***ASL di Lecce***
- ***ASL di Brindisi***
- ***Consorzio di Bonifica dell'Arneo**, PEC: protocollo@pec.consorziobonificadiarneo.it; Nardò (LE)*

Nel procedimento sono stati coinvolti, inoltre anche gli Enti che di prassi sono inseriti nell'indirizzario in quanto componenti del Comitato VIA, nonché quelli indicati dalla Sezione Transizione Energetica, con mail del 19.01.2022, in qualità di Autorità Competente per il procedimento di Autorizzazione Unica ex D.Lgs. 387/2003 s.m.i., in seno al procedimento di PAUR ex art. 27 bis del D.Lgs. 152/2006 e s.m.i.

Si procede quindi alla ricostruzione dell'intero iter procedimentale fin qui svolto.

Principali Scansioni Procedimentali

Dal punto 1 al punto 54 si rimanda al verbale della seduta del 28.02.2022

Dal punto 55 al punto 65 si rimanda al verbale della seduta del 26.05.2022

66. con pec del 1.06.2022, acquisita al prot. uff. n. 7481 del 9.06.2022, **AqP SpA** ha trasmesso nota prot. n. 34975 del 1.06.2022;
67. con pec del 1.06.2022, acquisita al prot. uff. n. 8236 del 28.06.2022, **ANAS Puglia SpA** ha trasmesso nota prot. n. 366047 del 1.06.2022;
68. con nota prot. n. 8076 del 22.06.2022 la **Sezione Autorizzazioni Ambientali** ha trasmesso il verbale della CdS del 26.05.2022 e ha convocato la terza seduta di CdS per il 5.07.2022;
69. con pec del 24.06.2022, acquisita al prot. uff. n. 8232 del 28.06.2022, la **Sezione Demanio e Patrimonio - Servizio Amministrazione del Patrimonio** ha trasmesso nota prot. n. 3175 del 17.02.2021;
70. con pec del 27.06.2022, acquisita al prot. uff. n. 8231 del 28.06.2022, il **DAP BR di ARPA Puglia** ha trasmesso il parere prot. n. 46937 del 27.06.2022 destinato ai lavori del CTVIA del 28.06.2022;
71. con pec del 27.06.2022, acquisita al prot. uff. n. 8230 del 28.06.2022, **ENAC** ha trasmesso nota prot. n. 78597 del 27.06.2022;
72. con pec del 27.06.2022, acquisita al prot. uff. n. 8229 del 28.06.2022, **ENAC** ha trasmesso nota prot. n. 78654 del 27.06.2022;
73. nella seduta del 28.06.2022 il **Comitato VIA Regionale** ha formulato il proprio parere prot. n. 8271 del 28.06.2022;
74. con pec del 28.06.2022, acquisita al prot. uff. n. 8649 dell'8.07.2022, il **DAP BR di ARPA Puglia** ha trasmesso nota prot. n. 47327 del 28.06.2022, allegando il parere prot. n. 46937 del 27.06.2022 già inviato al Comitato VIA per la seduta del 28.06.2022;

75. con pec del 30.06.2022, acquisita al prot. uff. n. 8648 dell'8.07.2022, il **Ministero della Transizione Ecologica - Divisione X - Sezione UNMIG dell'Italia Meridionale** ha trasmesso nota prot. n. 20586 del 30.06.2022;
76. con pec del 1.07.2022, acquisita al prot. uff. n. 8647 dell'8.07.2022, il **SISP della ASL Lecce** ha trasmesso nota prot. n. 129474 del 1.07.2022;
77. con nota prot. n. 8440 del 4.07.2022 la **Sezione Autorizzazioni Ambientali** ha rinviato alla data odierna la terza seduta di CdS prevista per il 5.07.2022;
78. con pec del 8.07.2022, acquisita al prot. uff. n. 8734 del 12.07.2022, il **Ministero della Transizione Ecologica DIPARTIMENTO ENERGIA Direzione Generale Infrastrutture e Sicurezza Divisione VIII – Sezione UNMIG dell'Italia Meridionale** ha trasmesso nota prot. n. 21576 del 8.07.2022;
79. con pec del 11.07.2022, acquisita al prot. uff. n. 8733 del 12.07.2022, il **Proponente** ha trasmesso riscontro alla richiesta di integrazioni avanzata nella seduta di cds del 26.05.2022 dalla Sezione Energia della Regione Puglia;
80. con pec dell'11.07.2022, acquisita al prot. uff. n. 8732 del 12.07.2022, l'**Aeronautica Militare – Comando Scuole dell'A.M. - 3^ Regione Aerea** ha trasmesso la nota prot. n. 33230 dell'11.07.2022;
81. con nota prot. uff. n. 8731 del 12.07.2022, il **Servizio VIA-VincA della Regione Puglia** ha reso la propria valutazione.

***

Il **Presidente della CdS** richiama le conclusioni a verbale della seduta di CdS del 26.05.2022:

*"Il **Proponente** in considerazione della necessità di una nuova valutazione del progetto modificato il 12.05.2022 da parte del Servizio VIA/VINCA si dichiara disponibile a manlevare l'autorità procedente da ogni responsabilità in relazione allo sforamento del termine di 90 giorni previsto dall'art. 27 bis co. 7 del TUA per la conclusione della conferenza di servizi.*

*Il **delegato della Sezione Tutela e valorizzazione del paesaggio** riferisce che la posizione della Sezione è stata espressa con la nota di valutazione del progetto inizialmente presentato (giusta nota prot. N. 2082 del 4.03.2022) cui il Proponente ha risposto con un aggiornamento progettuale il 12.05.2022 che è stato a sua volta oggetto di istruttoria ed i cui esiti sono stati riferiti nell'odierna seduta con nota prot. N. 4689 del 26.05.2022.*

*La **Sezione Tutela e valorizzazione del paesaggio** ha partecipato a tutte le sedute della CdS non facendo mai mancare il contraddittorio sulla documentazione in atti e non parteciperà ad ulteriori sedute di CdS che dovessero essere convocate in data successiva ai 90 giorni previsti dall'art. 27 bis co. 7 del TUA.*

A riguardo la CdS condivide che non sia più possibile apportare ulteriori modifiche al progetto presentato il 12.05.2022 e che pertanto alla decorrenza dei 90 giorni (29.05.2022) risulteranno consolidate le posizioni espresse dagli enti sul progetto aggiornato il 12.05.2022 e le posizioni già rilasciate dagli enti anche prima del 12.05.2022 qualora gli enti non abbiano ritenuto necessario aggiornarle.

*In definitiva, la Conferenza di Servizi si aggiorna per la determinazione motivata conclusiva a **martedì 5 luglio 2022 ore 15:00**.".*

***

Alle ore 10:25 si unisce ai lavori la **delegata della Sezione Transizione Energetica** Valentina Benedetto.

***

Tutto ciò premesso e richiamato, si riporta di seguito la tabella sinottica con tutti gli enti facenti parte della CdS, riportando in corrispondenza a ciascuno i riferimenti dei contributi trasmessi, che sono già disponibili sul Portale

Ambientale o che saranno allegati al presente verbale per farne parte integrante ed essere, contestualmente allo stesso, pubblicati sul medesimo Portale.

ENTE	ASSENSO / AUTORIZZAZIONE
COMUNI	
COMUNE DI SALICE SALENTINO (LE)	Nessun contributo alla odierna seduta di CdS.
COMUNE DI COMUNE DI ERCHIE (BR)	Nessun contributo alla odierna seduta di CdS. Nota acquisita al prot. n. 6798 del 06.05.2021.
Dal verbale della seduta di CdS del 28.02.2022: "Con pec del 06.05.2021, acquisita al prot. n. 6798 del 06.05.2021, il **Comune di Erchie** ha trasmesso la Deliberazione del Consiglio Comunale n.14 del 30.04.2021 con la quale il Consiglio Comunale ha deliberato *"… di esprimere, per quanto di competenza, parere contrario alla realizzazione dell'impianto..."*. Si dà lettura delle parti salienti della DCC. Naturalmente l'oggetto della posizione resa dal comune di Erchie attiene unicamente alla parte del progetto (opere di connessione) ricadente sul proprio territorio.".	
COMUNE DI SAN PANCRAZIO SALENTINO (BR)	Nessun contributo alla odierna seduta di CdS.
PROVINCE	
PROVINCIA DI LECCE	Nessun contributo alla odierna seduta di CdS.
PROVINCIA DI BRINDISI	Nessun contributo alla odierna seduta di CdS.
AGENZIE / AUTORITÀ	
AUTORITÀ DI BACINO DISTR. APPENNINO MERIDIONALE	Nessun contributo alla odierna seduta di CdS. Nota prot. n. 9122 del 31.03.2021, acquisita al prot. n. 4841 del 01.04.2021
Dal verbale della seduta di CdS del 28.02.2022: "Con pec del 31.03.2021, Nota prot. n. 9122 del 31.03.2021, acquisita al prot. n. 4841 del 01.04.2021, **l'Autorità di Bacino Distrettuale dell'Appennino Meridionale** ha comunicato che *"... fermo restando il parere di compatibilità rispetto al P.A.I. innanzi espresso, ai fini di una corretta realizzazione ed esercizio di tutte le opere previste nel progetto, questa Autorità di Bacino Distrettuale ritiene opportuno anche l'inserimento delle seguenti prescrizioni di carattere generale nell'eventuale atto autorizzativo finale delle opere stesse:* • *le attività e gli interventi siano comunque tali da non peggiorare le condizioni di funzionalità idraulica e le condizioni di stabilità geomorfologica delle aree interessate né compromettere eventuali futuri interventi di sistemazione idraulica e/o mitigazione del rischio;* • *sia garantita la costante manutenzione dei corsi d'acqua prossimi alle aree di intervento, con interventi di pulizia degli alvei di deflusso delle acque;* • *per la realizzazione delle opere siano adottati tutti gli idonei accorgimenti tecnici atti ad assicurare che le stesse opere, anche se esposte alla eventuale presenza d'acqua a seguito di eventi alluvionali e/o allagamento, non subiscano danni e non costituiscano un fattore di rischio per le persone;* • *si garantisca la sicurezza, evitando sia l'accumulo di materiale, sia qualsiasi altra forma di ostacolo al regolare deflusso delle acque;* • *gli scavi siano tempestivamente richiusi e ripristinati a regola d' arte, evitando l'infiltrazione di acqua all'interno degli stessi sia durante i lavori e sia in fase di esercizio;* • *il materiale di risulta, qualora non riutilizzato, sia conferito in ossequio alla normativa vigente in materia....".*	

Il **Proponente** ritiene ottemperabili le prescrizioni indicate.”.	
ARPA Puglia **Direzione Generale**	Nessun contributo alla odierna seduta di CdS.
ARPA Puglia **Dipartimento Provinciale di Brindisi**	Nota prot. n. 30468 del 28.04.2021, acquisita al prot. n. 6229 del 28.04.2021. Nota prot. n. 46407 del 28.06.2021, acquisita ai prott. n. 9909 e n. 9910 del 28.06.2021. Nota prot. n. 51340 del 19.07.2021, acquisita al prot. n. 10837 del 19.07.2021. Nota prot. n. 12453 del 21.02.2022. Nota prot. n. 39091 del 23.05.2022. Nota prot. n. 46937 del 27.06.2022.

Dal verbale della seduta di CdS del 28.02.2022:

“Con pec del 21.07.2021, nota prot. n. 51340 del 19.07.2021, acquisita al prot. n. 10837 del 19.07.2021, **ARPA Puglia - DAP Brindisi**, nell'ambito dei lavori del Comitato Regionale di V.I.A. per il giorno 21.07.2021, ha comunicato che: *"...Esaminata la documentazione di cui all'elaborato "Studio degli impatti cumulativi", si rappresenta che il valore di ICP (impatto pressione cumulativo) per il criterio "A" è superiore al 3% (pari a 4,94%)(sfavorevole); anche il criterio "B" risulta sfavorevole. Pertanto si rileva che i due criteri risultano sfavorevoli ai fini della perdita di suolo, le misure di "mitigazione" e "compensazione" risultano non idonee. Per quanto di competenza di questo Dipartimento relativamente a quanto complessivamente esposto da parte del proponente il parere è negativo.".*

Con parere rif. prot. n. 12453 del 21.02.2022 **ARPA Puglia - DAP Brindisi** ha comunicato che: *"...esaminata la documentazione presentata da parte del proponente, le argomentazioni poste da parte dello stesso risultano non condivisibili, sia nel calcolo dell'ICP che per quanto riguarda le opere di compensazione e mitigazione proposte".*

Si dà lettura della nota prot. n. 12453 del 21.02.2022 dell’ARPA Puglia - DAP Brindisi.

Il **Proponente** prende atto di quanto trasmesso da ARPA e si riserva di rilasciare una dichiarazione complessiva in conclusione dell’analisi dei vari pareri pervenuti ad oggi.”.

Dal verbale della seduta di CdS del 26.05.2022:

“Con pec del 23.05.2022, acquisita al prot. uff. n. 6822 del 24.05.2022, il **DAP BR di ARPA Puglia** ha trasmesso nota prot. n. 39091 del 23.05.2022 con cui si conferma una valutazione non favorevole.

Si dà lettura delle parti salienti.

Il **Proponente** interviene riferendo che il progetto in esame è qualificabile come agrofotovoltaico in linea con la normativa e giurisprudenza di riferimento riservandosi in ogni caso ulteriori deduzioni a valle della conclusione dei lavori.”.

Con pec del 27.06.2022, acquisita al prot. uff. n. 8231 del 28.06.2022, il **DAP BR di ARPA Puglia** ha trasmesso il parere prot. n. 46937 del 27.06.2022 destinato ai lavori del CTVIA del 28.06.2022.

Con pec del 28.06.2022, acquisita al prot. uff. n. 8649 dell’8.07.2022, il **DAP BR di ARPA Puglia** ha trasmesso nota prot. n. 47327 del 28.06.2022, allegando il parere prot. n. 46937 del 27.06.2022, già inviato al Comitato VIA per la seduta del 28.06.2022, con cui

“…si ritiene che allo stato attuale la revisione progettuale e la relativa documentazione integrativa presentata non possano supportare un progetto agro-voltaico, delineandosi un profilo di sensibile criticità in termini di valutazione di impatto cumulativo, stante il fatto che l’area vasta dell’impianto in oggetto risulta già fortemente interessata dalla presenza di numerosi impianti fotovoltaici già realizzati su suolo agricolo.”.

Si dà lettura delle parti salienti della nota.

Il **Proponente** interviene precisando che non corrisponde al vero la circostanza per cui le colture agricole siano state messe a dimora nelle sole file di terreno tra i trackers, ma vi sono in verità ulteriori ampie zone destinate ad alcune delle colture previste per una percentuale complessiva del 75% della superficie totale nella disponibilità del Proponente.

Il **Proponente** precisa altresì che è stata condotta una scrupolosa disamina delle singole produzioni agricole e delle relative ricadute in termini economici in un ambito di filiera.

Il **Proponente** rileva che il progetto contiene tutte le necessarie misure di mitigazione e di valorizzazione agricola.

ARPA Puglia **Dipartimento Provinciale di Lecce**	Nessun contributo alla odierna seduta di CdS. Nota prot. n. 12412 del 19.02.2021, acquisita al prot. n. 2379 del 19.02.2021. Nota prot. n. 31387 del 30.04.2021, acquisita al prot. n. 6410 del 30.04.2021 Nota prot. n. 46368 del 28.06.2021, acquisita al prot. n. 9916 del 28.06.2021. Nota prot. n. 13909 del 25.02.2022. Nota prot. n. 39145 del 23.05.2022 con allegati parere prot. n. 38890 del 23.05.2022 ACUS e parere prot. n. 38878 del 23.05.2022 CEM.

Dal verbale della seduta di CdS del 28.02.2022:

"Con pec del 28.06.2021, nota rif. prot. n. 46368 del 28.06.2021, acquisita al prot. n. 9916 del 28.06.2021, **ARPA Puglia – DAP Lecce** ha, *esaminata la documentazione integrativa presentata,* confermato: *"...i contenuti già precedentemente espressi nel parere prot. n. 12412 del 19/02/2021 e ribaditi con nota prot. n. 31387 del 30/04/2021..."* nelle quali è stato indicato che *"....sulla base delle considerazioni sopra riportate...si esprime valutazione tecnica negativa, per quanto di competenza...";*

Con pec del 25.02.2022, nota rif. prot. n. 13909 del 25.02.2022, acquisita al prot. n. 2454 del 28.02.2022, **ARPA Puglia - DAP Lecce** ha comunicato che *"……il mancato soddisfacimento rispettivamente del criterio 1 e del criterio 2, o anche uno solo di essi determina il non rispetto delle Linee Guida. Inoltre …… ritiene che l'alternativa zero sia comunque la soluzione migliore al fine di tutelare l'ambiente, anche tenuto conto che, se si realizzasse il progetto, si costruirebbe un impianto non necessario allo sviluppo di quel territorio e della tutela ambientale. All'uopo…..ritiene di esplicitare ulteriormente, con maggiore chiarezza, i punti di contrasto che il progetto proposto presenta con i seguenti obiettivi del PPTR……Alla luce di quanto sopra riportato, il progetto risulta in contrasto con gli Obiettivi Generali n° 2, 4 e 10 del PPTR…..".*

Si dà lettura della nota prot. n. 13909 del 25.02.2022 dell'**ARPA Puglia - DAP Lecce.**

Il **Proponente** prende atto di quanto trasmesso da ARPA e, come già riferito innanzi, si riserva di rilasciare una dichiarazione complessiva in conclusione dell'analisi dei vari pareri pervenuti ad oggi.".

Dal verbale della seduta di CdS del 26.05.2022:

"Con pec del 23.05.2022, acquisita al prot. uff. n. 6823 del 24.05.2022, il **DAP LE di ARPA Puglia** ha trasmesso nota prot. n. 39145 del 23.05.2022 con allegati parere prot. n. 38890 del 23.05.2022 ACUS e prot. n. 38878 del 23.05.2022 CEM.

Si dà lettura delle parti salienti.

- con nota prot. n. 39145 del 23.05.2022 rappresenta una valutazione tecnica negativa
- con nota prot. n. 38878 del 23.05.2022 CEM ritiene le integrazioni prodotte dal Proponente insufficienti
- con nota prot. n. 38890 del 23.05.2022 ACUS dà parere ambientale favorevole

Il **Proponente** interviene riferendo che il progetto in esame è qualificabile come agrofotovoltaico e pertanto come evidenziato dalla sentenza n. 568/2022 del TAR BARI non è applicabile la disciplina per gli impatti cumulativi.

Il **Proponente** si riserva in ogni caso ulteriori deduzioni a valle della conclusione dei lavori.".

SEZIONE TRANSIZIONE ENERGETICA (già Sezione Infrastrutture Energetiche e Digitali)	Dichiarazioni a verbale della odierna seduta di CdS. Nota prot. n. 6458 del 18.09.2020, acquisita al prot. n. 11160 del 23.09.2020. Nota prot. n. 1680 del 28.02.2022. Nota prot. n. 4567 del 26.05.2022.

Dal verbale della seduta di CdS del 26.05.2022:

"La delegata della **Sezione Transizione Energetica** riversa in atti la propria nota prot. N. 4567 del 26.05.2022.

Dà lettura delle parti salienti.

Si riportano di seguito alcuni stralci:

"Alla luce di quanto sopra esposto, la Sezione Transizione Energetica, effettuata la verifica formale di rito sulla documentazione tecnica depositata sul portale telematico www.sistema.puglia.it, comunica la verifica positiva dei soli requisiti tecnici necessari per l'ammissibilità dell'istanza di A.U., per quanto previsto dalla D.G.R. 3029/2010; non è possibile concludere la verifica dei requisiti amministrativi in quanto la documentazione di cui all'art. 4 L.R. 31/2008 e s.m.i., ovvero punti 2.2.x e 2.2.w della D.G.R. 3029/2010, deve essere perfezionata in riscontro a quanto sopra rappresentato, fermo restando che la suddetta documentazione è considerata contenuto minimo dell'istanza ai fini della procedibilità ai sensi della stessa D.G.R.. Si invita la società NEXTA BEL I S.r.l. a voler fornire la documentazione ovvero i chiarimenti richiesti entro il termine di 30 giorni decorrenti dal ricevimento della presente, o altro termine eventualmente più restrittivo che vorrà indicare codesta Autorità competente nell'ambito del PAUR. La suddetta documentazione, unitamente a quella trasmessa con pec del 12/05/2022, acquisita al prot. n. 4009 del 12/05/2022, dovrà essere caricata sul portale telematico www.sistema.puglia.it nella sezione "Conferenza di Servizi – Da Integrare"

Conclusivamente la Sezione riferisce che *"potrà esprimersi nel presente procedimento PAUR, solo in esito alla pronuncia favorevole di compatibilità ambientale e paesaggistica espressa dalle Autorità Competenti, nonché a valle dell'acquisizione dei pareri e/o nulla osta favorevoli o favorevoli con prescrizioni, espressi dalle Amministrazioni coinvolte nel procedimento con particolare riguardo a quelle essenziali ai fini AU"*

La nota prot. N. 4567 del 26.05.2022 è stata acquisita al prot. Uff. n. 7079 del 26.05.2022.

Il **Proponente** dichiara la piena disponibilità ad integrare quanto richiesto dalla Sezione Transizione Energetica.".

La delegata della **Sezione Transizione Energetica** conferma quanto riferito nella precedente seduta di CdS.

Il **Proponente** riferisce di aver trasmesso con pec del 11.07.2022, riscontro alla richiesta di integrazioni avanzata nella seduta di cds del 26.05.2022 dalla Sezione Energia della Regione Puglia.

Il **Proponente** relaziona sinteticamente su quanto trasmesso.

La delegata della **Sezione Transizione Energetica** riferisce che in esito alla disamina della documentazione integrativa richiesta con la nota n. 4567 del 26/05/2022, trasmessa dalla società proponente ed acquisita in data odierna, si rileva l'assenza del benestare del gestore di rete competente.

Pertanto atteso che il citato documento è da considerarsi, ai sensi del punto 3.3 della DGR 3029/2010, al pari di tutta la documentazione richiamata al punto 2.2 della stessa delibera, contenuto minimo dell'istanza ai

fini della sua procedibilità, l'istanza non può considerarsi completa.

Si ricorda che questa Sezione potrà esprimersi ai fini AU nel procedimento PAUR, previa acquisizione del benestare di Terna sulle opere di connessione, solo in esito alla pronuncia favorevole di compatibilità ambientale e paesaggistica espressa dalle Autorità Competenti, nonché a valle dell'acquisizione dei pareri e/o nulla osta, espressi dalle Amministrazioni coinvolte nel procedimento.

ASL Brindisi	Nessun contributo alla odierna seduta di CdS.
ASL Lecce	Nota prot. n. 129474 del 1.07.2022

Con pec del 1.07.2022, acquisita al prot. uff. n. 8647 dell'8.07.2022, il **SISP della ASL Lecce** ha trasmesso nota prot. n. 129474 del 1.07.2022 di cui si riportano gli stralci seguenti:

In relazione al procedimento specificato in oggetto ed alla CdS prevista per il 5 luglio p.v., , di seguito si esplicitano le considerazioni di competenza a valle dell'esame dell' intera documentazione visionata sul sito indicato.

L'intervento proposto è la realizzazione di un grande Impianto fotovoltaico della potenza nominale di 84,49 Mwp e relative opere di connessione alla rete , con occupazione di suolo agricolo pari a 130 ha, destinati all'installazione di n. 192.024 moduli fotovoltaici.
In virtù della indubbia considerevole estensione dell'Impianto e del verosimile impatto ambientale conseguente alla realizzazione dello stesso, si intendono sottoporre all'attenzione di codesta Autorità Competente alcune osservazioni relativamente ad aspetti che, a parere del Servizio scrivente, sono in grado di produrre ripercussioni sulla salute.

OCCUPAZIONE DI SUOLO

La notevole occupazione di suolo non permette di poter escludere con certezza la possibilità di progressiva perdita di permeabilità del suolo sottostante i pannelli con conseguente alterazione dei processi di ricarica della falda. Alla luce dell'incombente fenomeno di desertificazione del territorio salentino legato all'eccessivo sfruttamento degli acquiferi carsici, diviene necessario porre in atto ogni misura per evitare un aggravamento del fenomeno segnalato. Inoltre la concentrazione di acque meteoriche sempre e solo nei punti di scolo potrebbe determinare fenomeni idrogeolgici degni di nota (rapido ed elevato deflusso superficiale) .

EMISSIONI ELETTROMAGNETICHE ED ACUSTICHE

Si ritiene doveroso richiamare l'osservanza delle fasce di rispetto di cui al DPCM 08/07/03.
E' necessario, inoltre, per la fase di eventuale esercizio dell'impianto, prevedere un piano di monitoraggio delle emissioni elettromagnetiche .
Analogamente anche per le emissioni acustiche è utile prevedere un piano di monitoraggio in fase di esercizio.

Quanto sopra per le determinazioni conclusive che codesta Autorità Competente intenderà adottare all'esito della valutazione dei pareri espressi dagli Enti coinvolti nel procedimento.

Si porta all'attenzione della S.V. che per il contributo fornito deve essere corrisposto a questo Servizio un versamento pari ad euro 231,36, quale compenso a vacazione in ragione del tempo impiegato, sul c.c. n. 17532730 intestato ad ASL Lecce – Dipartimento di Prevenzione – SISP.

Il **Proponente** evidenzia come il parere si basi sulla proposta progettuale precedente (ante 12.05.2022) risultando non rilevante in questa sede.

Il **Proponente** contesta che l'impianto possa avere ripercussioni sulla salute essendo pacifico che lo stesso contribuirà alla riduzione delle emissioni e quindi alla salubrità dell'ambiente e indirettamente alla tutela del paesaggio (cfr. Consiglio di Stato sentenza n. 2983/2021).

AGENZIA DEL DEMANIO **Direzione Regionale Puglia e Basilicata**	Nessun contributo alla odierna seduta di CdS.
ORGANI DELLO STATO	
MINISTERO DELLA CULTURA **Seg. Reg. del MIBACT per la Puglia**	Nessun contributo alla odierna seduta di CdS.
MINISTERO DELLA CULTURA **SABAP per le Province di Brindisi e Lecce**	Nessun contributo alla odierna seduta di CdS. Nota prot. n. 3829 del 09.03.2021, acquisita al prot. n. 3403 del 10.03.2021

Dal verbale della seduta di CdS del 28.02.2022:

"Con pec del 09.03.2021, nota rif. prot. n. 3829 del 09.03.2021, acquisita al prot. n. 3403 del 10.03.2021, il **MIC - Soprintendenza Archeologica Belle Arti e Paesaggio per le province di Brindisi e Lecce** ha comunicato che *"...questa Soprintendenza, attese le criticità individuate in narrativa, esprime valutazione non favorevole alla realizzazione del previsto intervento....."*;

Si dà lettura delle parti salienti della succitata nota.

Il **Proponente** prende atto del fatto che il parere del MIC - Soprintendenza Archeologica Belle Arti e Paesaggio per le province di Brindisi e Lecce dà conto dell'insussistenza di interferenze tra il progetto e beni/aree vincolati ai sensi del D.Lgs. n. 42/2004 e che quindi non ha portata vincolante. Ci si riserva in ogni caso di rilasciare una dichiarazione complessiva in conclusione dell'analisi dei vari pareri pervenuti ad oggi.".

MISE - Dipartimento per le Comunicazioni - DGAT **Divisione III - Ispettorato territoriale Puglia -Basilicata**	Nessun contributo alla odierna seduta di CdS.
MISE - Direzione Generale per i Servizi di Comunicazione Elettronica e di Radiodiffusione e Postali - Divisione II	Nessun contributo alla odierna seduta di CdS.

Dal verbale della seduta di CdS del 28.02.2022:

"La Sezione Transizione Energetica si rimette al contenuto della propria nota prot. n. 1680 del 28.02.2022.".

MINISTERO DELLA TRANSIZIONE ECOLOGICA **Divisione X – Sezione UNMIG di Napoli**	Nota prot. n. 3138 del 31/01/2022, acquisita al prot. n. 1324 del 04.02.2022 Nota prot. n. 15739 del 20.05.2022 Nota prot. n. 20586 del 30.06.2022

Dal verbale della seduta di CdS del 28.02.2022:

"Con pec del 31.01.2022, nota rif. prot. n. 3138 del 31/01/2022, acquisita al prot. n. 1324 del 04.02.2022, il **MiTE - Divisione X - Sezione UNMIG dell'Italia Meridionale – Napoli** ha segnalato che: *"…dal 1 Luglio 2012 sono entrate in vigore le nuove disposizioni di rilascio del nulla osta minerario impartite con circolare del Direttore generale per le risorse minerarie ed energetiche dell'11.06.2012, prot. n. 11626. Tali disposizioni prevedono che i proponenti la realizzazione di nuove linee elettriche devono sempre effettuare autonomamente la verifica puntuale della interferenza dei progetti con i titoli minerari per idrocarburi.....la procedura sopra citata, da adottare anche in caso di integrazioni/modifiche dei progetti, assolve gli obblighi di coinvolgimento di questo Ufficio nel procedimento, fermo restando l'obbligo per il proponente di inviare a quest'Ufficio la dichiarazione nei casi previsti dalla citata circolare".*

Si dà lettura della nota.

La Sezione Transizione Energetica conferma che la dichiarazione citata resa dall'ing. Gianluca Pantile il 11.07.2020 è ai propri atti.".

Dal verbale della seduta di CdS del 26.05.2022:

"Con pec del 20.05.2022, acquisita al prot. uff. n. 6821 del 24.05.2022, il **Ministero della Transizione Ecologica - Divisione X - Sezione UNMIG dell'Italia Meridionale** ha trasmesso nota prot. n. 15739 del 20.05.2022 di conferma delle procedure da attivare.

A riguardo si conferma quanto già riportato nel verbale della seduta di CdS del 28.02.2022.".

Con nota prot. n. 20586 del 30.06.2022, acquisita al prot. uff. n. 8648 dell'8.07.2022, e successivamente con nota prot. n. 21576 dell'8.07.2022, acquisita al prot. uff. n. 8734 del 12.07.2022, il **Ministero della Transizione Ecologica - Divisione X - Sezione UNMIG dell'Italia Meridionale** ha nuovamente fornito indicazioni circa le procedure da attivare per la verifica di eventuali interferenze con attività minerarie.

A riguardo si conferma quanto già riportato nel verbale della seduta di CdS del 28.02.2022.

Il **Proponente** riferisce di aver aggiornato l'11.05.2022 le verifiche di merito e di aver prodotto la dichiarazione resa dall'ing. Gianluca Pantile trasmessa alla DG interessata con pec in pari data.

CARABINIERI FORESTALI Provincia di Lecce	Nessun contributo alla odierna seduta di CdS.
CARABINIERI FORESTALI Provincia di Brindisi	Nessun contributo alla odierna seduta di CdS.
Comando Provinciale Vigili del Fuoco di Lecce	Nessun contributo alla odierna seduta di CdS.
Comando Provinciale Vigili del Fuoco di Brindisi	Nessun contributo alla odierna seduta di CdS.
ENAC	Nota prot. n. 78597 del 27.06.2022. Nota prot. n. 78654 del 27.06.2022.

Dal verbale della seduta di CdS del 28.02.2022:

"La **Sezione Transizione Energetica** si rimette al contenuto della propria nota prot. N. 1680 del 28.02.2022.".

Con due pec del 27.06.2022, acquisite al prot. uff. n. 8230 e n. 8229 del 28.06.2022, **ENAC** ha trasmesso nota prot. n. 78597 del 27.06.2022 e nota prot. n. 78654 del 27.06.2022 con cui, fra l'altro

"Si rappresenta pertanto al Proponente che, al fine di considerare completati gli adempimenti con Enac per quanto attiene i procedimenti autorizzatori unici, in virtù di quanto sopra illustrato, in sede di Conferenza di Servizi deve essere presentato:

- *il parere-nulla osta emesso da questa Direzione per iscritto facente riferimento alla pratica "MWEB" relativa all'impianto proposto;*

o, in alternativa se ne ricorrono i presupposti:

- *la asseverazione di cui al paragrafo precedente, già trasmessa alla scrivente (il sistema di protocollo Enac invia una conferma automatica di ricezione);*

a tal proposito, si fa presente che, l'inserimento della sopracitata documentazione solo nei repository/progetti/atti della Conferenza dei Servizi, non consente le valutazioni e le registrazioni documentali da parte del personale Enac, per le motivazioni sopra riportate, pertanto non può essere considerato assolvimento degli obblighi da parte del proponente.

Al fine di consentire una più efficiente gestione della documentazione, il proponente, nell'inviare al protocollo Enac l'asseverazione, dovrà inserire nell'oggetto della pec i dati identificativi della Conferenza dei Servizi; in maniera analoga, qualora dovesse presentare istanza di avvio dell'iter valutativo, finalizzato all'ottenimento del parere nulla osta, nell'oggetto della pec, dovrà obbligatoriamente indicare il codice MWEB assegnato dal portale Enav unitamente al codice della conferenza dei servizi, in modo da consentire la riconciliazione delle pratiche.".

Il **Proponente** riferisce di aver aggiornato anche a riguardo le verifiche previste in data 11.05.2022 e di aver trasmesso l'attestazione relativa.

ENAV	Nessun contributo alla odierna seduta di CdS.

MINISTERO DELLA DIFESA **Direzione Generale dei Lavori e del Demanio**	Nessun contributo alla odierna seduta di CdS.
MINISTERO DELLA DIFESA **Aeronautica Militare - Comando Scuole A.M. 3^ Regione Aerea**	Nota prot. n. 4848 del 31.01.2022, acquisita al prot. n. 1323 del 04.02.2022. Nota prot. n. 33230 dell'11.07.2022, acquisita al prot. uff. n. 8732 del 12.07.2022

Dal verbale della seduta di CdS del 28.02.2022:

"Con pec del 31.01.2022, nota rif. prot. n. 4848 del 31.01.2022, acquisita al prot. n. 1323 del 04.02.2022, **l'Aeronautica Militare – Comando Scuole dell'A.M. - 3^ Regione Aerea ha comunicato che** *"….verificato che l'intervento non interferisce con compendi militari di questa F.A. né con vincoli eventualmente imposti a loro tutela, si esprime il parere favorevole dell'A.M. alla realizzazione di quanto in oggetto, ai sensi dell'art. 334, comma 1, del D. Lgs. 66/2010.".*

Si dà lettura della nota.".

Con pec dell'11.07.2022, acquisita al prot. uff. n. 8732 del 12.07.2022, l'**Aeronautica Militare – Comando Scuole dell'A.M. - 3^ Regione Aerea** ha trasmesso la nota prot. n. 33230 dell'11.07.2022 recante parere interforze favorevole all'intervento richiamando il rischio di presenza ordigni bellici.

MINISTERO DELLA DIFESA **Esercito Italiano - Comando Forze Operative Sud**	Nessun contributo alla odierna seduta di CdS.
MINISTERO DELLA DIFESA **Esercito Italiano - 15° Reparto Infrastrutture**	Nessun contributo alla odierna seduta di CdS.
MINISTERO DELLA DIFESA **Esercito Italiano - Comando Militare Esercito "Puglia"**	Nessun contributo alla odierna seduta di CdS.
MINISTERO DELLA DIFESA **Marina Militare** - **Comando Marittimo Sud**	Nessun contributo alla odierna seduta di CdS.
MINISTERO DELLE INFRASTRUTTURE E DEI TRASPORTI **Direzione Generale Territoriale del Sud Sezione U.S.T.I.F**	Nessun contributo alla odierna seduta di CdS.
GESTORI DI SERVIZI	
Consorzio Speciale per la Bonifica di Arneo	Nessun contributo alla odierna seduta di CdS. Nota prot. n. 5851 del 29.04.2021. Riscontro del Proponente, acquisito al prot. n. 8696 del 04.06.2021.

Dal verbale della seduta di CdS del 28.02.2022:

"Con pec del 29.04.2021, nota rif. prot. n. 5851 del 29.04.2021, acquisita al prot. n. 6320 del 29.04.2021, il **Consorzio Speciale per la Bonifica di Arneo** ha comunicato, nell'ambito della conferenza di servizi istruttoria del **Servizio VIA/VIncA**, che:*"...in particolare per l'area di impianto si riscontra che le opere previste interferiscono con condotte idriche comiziali interrate e relativi idranti ricadenti nel Distretto irriguo "Irrigazione Salento 1 Lotto Area 1"per le quali è costituito un diritto di servitù a favore del Consorzio. Pertanto, per quanto di competenza, si esprime parere negativo alla realizzazione dell'intervento...."*.

Con pec del 04.06.2021, acquisita al prot. n. 8696 del 04.06.2021, il **Proponente** ha trasmesso nota di riscontro alla nota rif. prot. n. 5851 del 29.04.2021 del Consorzio Speciale per la Bonifica di Arneo nella quale ha comunicato che *"....provvederà ad eseguire appositi ed idonei rilievi in sito e ad elaborare e produrre una variante progettuale che recepisca le modifiche da apportare alle opere di impianto e ad esso funzionali, ai fini della risoluzione delle diverse interferenze da Voi individuate e di concerto*

acclarate. La citata variante progettuale sarà conseguentemente corredata, per ciascuna interferenza che lo rendesse necessario, dagli elaborati tecnici e grafici previsti ai sensi dell'art. 8-bis del Regolamento Regionale (R.R.) 1 agosto 2013, n. 17 propedeutici alla relativa autorizzazione e concessione …";

Il **Proponente** conferma quanto già rappresentato nella nota del 4.06.2021 e si riserva di rilasciare una dichiarazione complessiva in conclusione dell'analisi dei vari pareri pervenuti ad oggi.".

Dal verbale della seduta di CdS del 26.05.2022:

"Il **Proponente** dichiara di aver integralmente recepito le osservazioni del Consorzio di Bonifica dell'Arneo superando tutte le criticità dallo stesso evidenziate con la documentazione integrativa trasmessa il 12.05.2022.".

SNAM Rete Gas S.p.A.	Nessun contributo alla odierna seduta di CdS. Nota prot. n. 17 del 18.02.2022. Nota prot. n. 59 del 25.05.2022.

Dal verbale della seduta di CdS del 28.02.2022:

"Con pec del 18.02.2022, nota rif. prot. n. 17 del 18.02.2022, acquisita al prot. n. 2457 del 28.02.2022, il **SNAM** ha comunicato che*:"..... sulla base della documentazione progettuale da Voi inoltrata nella pec, è emerso che le opere ed i lavori di che trattasi NON interferiscono con impianti di proprietà della scrivente Società".* SNAM raccomanda che qualora vi siano modifiche progettuali le stesse devono esser comunicate per verificare il permanere dell'assenza di interferenza.".

Dal verbale della seduta di CdS del 26.05.2022:

"Con pec del 24.05.2022, acquisita al prot. uff. n. 6896 del 24.05.2022, **SNAM** ha trasmesso nota prot. n. 59 del 25.05.2022 con cui si afferma che:

"Con riferimento alla Vostra prot. r_puglia/AOO_089 del 16/05/2022/6409, Vi comunichiamo che, sulla base della documentazione progettuale da Voi inoltrata nella pec, è emerso che le opere ed i lavori di che trattasi NON interferiscono con impianti di proprietà della scrivente Società.

Ad ogni buon fine, in considerazione della peculiare attività svolta dalla scrivente Società, inerente il trasporto del gas naturale ad alta pressione, è necessario, qualora venissero apportate modifiche o varianti al progetto analizzato, che la scrivente Società venga nuovamente interessata affinché possa valutare eventuali interferenze del nuovo progetto con i propri impianti in esercizio.

Si evidenzia, infine, che in prossimità degli esistenti gasdotti nessun lavoro potrà essere intrapreso senza una preventiva autorizzazione della scrivente Società e che, in difetto, Vi riterremo responsabili di ogni e qualsiasi danno possa derivare al metanodotto, a persone e/o a cose."

TELECOM Italia S.p.A.	Nessun contributo alla odierna seduta di CdS.
AQP SpA	Nota prot. n. 34975 del 1.06.2022.

Con pec del 1.06.2022, acquisita al prot. uff. n. 7481 del 9.06.2022, **AqP SpA** ha trasmesso nota prot. n. 34975 del 1.06.2022 con cui

"(…) consultati gli ultimi elaborati tecnici riformulati e riportati nel file "R4JE262_TabellaSintesi" come da prescrizioni in seno alla Conferenza dei Servizi tenutasi in data 28.2.2022; in considerazione delle modifiche apportate, oltre che della riduzione della superficie di utilizzo, nonché della potenza stessa dell'impianto, al fine di esprimere il parere di massima relativo ad eventuali interferenze dei lavori in argomento con le opere acquedottistiche esistenti, si comunica che le aree interessate dagli interventi previsti in progetto (F.33 – P.lle 25 e 127 in Erchie), non interferiscono con alcuna opera acquedottistica del Servizio Idrico Integrato.

Premesso quanto sopra, questa Società, per quanto di propria competenza, esprime il proprio nulla-osta alla

realizzazione delle opere di che trattasi.".	
ANAS SpA **Struttura Territoriale Puglia**	Nota prot. n. 366047 del 1.06.2022.
Con pec del 1.06.2022, acquisita al prot. uff. n. 8236 del 28.06.2022, **ANAS Puglia SpA** ha trasmesso nota prot. n. 366047 del 1.06.2022 con cui *"(…) si comunica che l'area interessata dall'intervento non interferisce con le Strade Statali di ns competenza, né, tantomeno le fasce di rispetto prevista dal Codice della Strada.* *Per quanto innanzi, pertanto, si comunica che Anas S.p.a non esprimerà alcun parere in merito e/o autorizzazione.".*	
e-distribuzione S.p.A.	Nessun contributo alla odierna seduta di CdS.
RFI – Direzione Territoriale Produzione Bari Ingegneria - Tecnologie Reparto Patrimonio, Espropri e Attraversamenti	Nessun contributo alla odierna seduta di CdS. Nota prot. n. 0562 del 09.02.2022
Dal verbale della seduta di CdS del 28.02.2022: "Con pec del 09.02.2022, nota rif. prot. n. 0562 del 09.02.2022, acquisita al prot. n. 1559 del 09-02.2022, **RFI** ha comunicato che: *"……non si riscontra alcuna interferenza con la linea ferroviaria ricadente nella giurisdizione di questa Direzione….."."*.	
TERNA SpA	Nessun contributo alla odierna seduta di CdS. Nota prot. n. 26852 del 29.03.2022
Dal verbale della seduta di CdS del 28.02.2022: "La **Sezione Transizione Energetica** si rimette al contenuto della propria nota prot. N. 1680 del 28.02.2022.". Dal verbale della seduta di CdS del 26.05.2022: "Con pec del 29.03.2022, acquisita al prot. uff. n. 4491 del 5.04.2022, **TERNA** ha trasmesso nota prot. n. 26852 del 29.03.2022 con cui rammenta che: *"- la STMG contiene unicamente lo schema generale di connessione alla RTN, nonché i tempi ed i costi medi standard di realizzazione degli impianti RTN;* *- ai fini autorizzativi nell'ambito del procedimento unico previsto dall'art.12 del D.lgs. 387/03 è indispensabile che il proponente presenti alle Amministrazioni competenti la documentazione progettuale completa delle opere RTN benestariata da TERNA.* *Per quanto sopra, restiamo in attesa di ricevere il progetto delle opere RTN, per l'elaborazione del parere di competenza."* Il **Proponente** dichiara di aver prodotto, con la documentazione integrativa trasmessa il 12.05.2022, il progetto definitivo delle opere di utenza per la connessione in condivisione con gli altri produttori cointeressati dalla medesima STMG, unicamente al progetto delle opere di rete per la connessione benestariato da TERNA.".	
REGIONE PUGLIA	
SEZIONE TUTELA E VALORIZZAZIONE DEL PAESAGGIO	Nessun contributo alla odierna seduta di CdS. Nota prot. n. 4077 del 29.04.2021 Nota prot. n. 2082 del 4.03.2022 Nota prot. n. 4689 del 26.05.2022

Dal verbale della seduta di CdS del 28.02.2022:

"Con pec del 03.05.2021, nota rif. prot. n. 4077 del 29.04.2021, acquisita al prot. n. 6517 del 03.05.2021, **Sezione tutela e Valorizzazione del Paesaggio della Regione Puglia** ha comunicato, nell'ambito della conferenza di servizi istruttoria del Servizio VIA/VIncA, che: *"... renderà le proprie determinazioni nell'ambito della Conferenza di Servizi decisoria che sarà convocata ai sensi dell'art. 27 bis comma 7 del D.Lgs. 152/2006 e ss.mm.ii., relativamente all'eventuale rilascio dei titoli abilitativi paesaggistici richiesti..."*.

Il referente della **Sezione tutela e Valorizzazione del Paesaggio della Regione Puglia** comunica che trasmetterà il parere di competenza entro cinque giorni.".

Dal verbale della seduta di CdS del 26.05.2022:

"Con parere prot. N. 2082 del 4.03.2022 la **Sezione tutela e Valorizzazione del Paesaggio della Regione Puglia** ha trasmesso la propria valutazione non favorevole.

Con pec del 26.05.2022, acquisita al prot. uff. n. 7076 del 26.05.2022, la **Sezione tutela e Valorizzazione del Paesaggio della Regione Puglia** ha trasmesso nota prot. 4689 del 26.05.2022 con cui, a valle della documentazione integrativa trasmessa dal proponente il 12.05.2022, ha reso la propria valutazione aggiornata in cui conclusivamente: "*Per tutto quanto sopra esposto, analizzata la nuova proposta progettuale finalizzata a modificare il progetto da impianto fotovoltaico a impianto agrovoltaico, si conferma il parere non favorevole per l'intervento, espresso con nota prot. n. AOO_145_2082 del 04.03.2022"*.

Si dà lettura delle parti salienti.

Il **Proponente** ribadisce la natura agrovoltaica del progetto e quindi l'inapplicabilità degli obiettivi di tutela richiamati dalla Sezione Paesaggio come a più riprese evidenziato dalla giustizia amministrativa (TAR Lecce sentenza n. 248/2022, n. 586/2022 e TAR Bari sentenza n. 568/2022).

Il **Proponente** si riserva in ogni caso ulteriori deduzioni a valle della conclusione dei lavori.".

SEZIONE TUTELA E VALORIZZAZIONE DEL PAESAGGIO **Servizio Parchi e Tutela della Biodiversità**	Nessun contributo alla odierna seduta di CdS.
SEZIONE URBANISTICA	Nessun contributo alla odierna seduta di CdS.
SEZIONE URBANISTICA **Servizio Osservatorio Abusivismo e Usi Civici**	Nessun contributo alla odierna seduta di CdS. Nota prot. n. 8470 del 23.09.2020, acquisita al prot. n. 11149 del 23.09.2020

Dal verbale della seduta di CdS del 28.02.2022:

"Con pec del 23.09.2020, nota rif. prot. n. 8470 del 23.09.2020, acquisita al prot. n. 11149 del 23.09.2020, la **Sezione Urbanistica – Servizio Osservatorio Abusivismo e Usi civici della Regione Puglia** ha comunicato che afferisce alla competenza del Servizio: *".... il rilascio dell'attestazione di vincolo demaniale di uso civico di cui all'art.5 comma 2 della L.R. n. 7/98, previa apposita richiesta comprensiva della puntuale specificazione dei dati catastali di tutti i terreni interessati dagli interventi proposti.... Il Comune di San Pancrazio Salentino risulta ..... quale Comune validato sul P.P.T.R. il cui territorio è parzialmente gravato da usi civici...."*.

Il **Proponente** ha trasmesso documentazione di riscontro alla suddetta nota rif. prot. n. 8470 del 23.09.2020, con pec del 24.11.2020, acquisita al prot. n. 13031 del 28.10.2020.".

SEZIONE AUTORIZZAZIONI AMBIENTALI **Servizio AIA/RIR**	Nessun contributo alla odierna seduta di CdS.
SEZIONE LAVORI PUBBLICI **Servizio Gestione Opere Pubbliche**	Nessun contributo alla odierna seduta di CdS.
SEZIONE LAVORI PUBBLICI	Nessun contributo alla odierna seduta di CdS.

Ufficio Espropri	Nota prot. n. 3610 del 28.02.2022.

Dal verbale della seduta di CdS del 28.02.2022:

"Con pec del 28.02.2022, nota rif. prot. n. 3610 del 28.02.2022, acquisita al prot. n. 2456 del 28.02.2022, il **Servizio Gestione Opere Pubbliche Ufficio per le Espropriazioni** ha *"….rilevato che, all'esito dell'esame degli elaborati progettuali, è emersa la necessità di completare la relativa documentazione, come di seguito precisato…."* e, pertanto si è riservato *"…di esprimere il parere per quanto di competenza, relativamente al procedimento espropriativo, in ordine all'approvazione del progetto in questione ed alla declaratoria di pubblica utilità dell'opera, dopo l'adeguamento alle prescrizioni innanzi descritte…".*

Si dà lettura delle parti salienti della nota.

Il **Proponente** prende atto della nota e si riserva di rilasciare una dichiarazione complessiva in conclusione dell'analisi dei vari pareri pervenuti ad oggi.

La **Sezione Transizione Energetica** si rimette al contenuto della propria nota prot. N. 1680 del 28.02.2022.".

SEZIONE LAVORI PUBBLICI **Struttura Tecnica Sede di Brindisi** **Servizio Autorità Idraulica**	Nessun contributo alla odierna seduta di CdS. Nota prot. n. 13051 del 24.09.2020, acquisita al prot. n. 11299 del 25.09.2020. Nota prot. n. 18456 del 01.12.2021, acquisita al prot. n. 17526 del 01.12.2021 Nota prot. n. 3619 del 28.02.2022. Nota prot. n. 9383 del 23.05.2022.

Dal verbale della seduta di CdS del 28.02.2022:

"Con pec del 01.12.2021, nota rif. prot. n. 18456 del 01.12.2021, acquisita al prot. n. 17526 del 01.12.2021, la **Sezione Lavori Pubblici - Struttura Tecnica Sede di Brindisi - Servizio Autorità Idraulica della Regione Puglia** ha ribadito richiesta di documentazione integrativa.

Con pec del 28.02.2022, nota rif. prot. n. 3619 del 28.02.2022, acquisita al prot. n. 2453 di pari data, il **Servizio Struttura Tecnica Provinciale – Autorità Idraulica** *"..... vista la documentazione progettuale non conforme alle richieste effettuate si esprime in qualità di Autorità Idraulica parere negativo in merito all'attraversamento del reticolo idrografico che pertanto non sarà autorizzato. Il parere potrà essere revocato a condizione che venga prodotta la documentazione richiesta con la suddetta nota rispettando altresì le condizioni imposte*"

Si dà lettura della succitata nota.

Il **Proponente** prende atto della nota e si riserva di rilasciare una dichiarazione complessiva in conclusione dell'analisi dei vari pareri pervenuti ad oggi.".

Dal verbale della seduta di CdS del 26.05.2022:

"Con pec del 25.05.2022, acquisita al prot. n. 6993 del 26.05.2022, la **Sezione Lavori Pubblici - Struttura Tecnica Sede di Brindisi - Servizio Autorità Idraulica della Regione Puglia** ha trasmesso nota prot. n. 9383 del 23.05.2022 con cui "*vista la documentazione progettuale non conforme alle richieste effettuate si esprime in qualità di Autorità Idraulica parere negativo in merito all'attraversamento del reticolo idrografico che pertanto non sarà autorizzato*".

Si dà lettura delle parti significative.

Il **Proponente,** riservandosi ulteriori deduzioni a valle della seduta, richiama il parere favorevole espresso dall'Autorità di Bacino in merito alla interferenza con il reticolo idrografico ed in ogni caso evidenzia che gli elaborati richiesti sono di livello di dettaglio non in linea con una progettazione definitiva ai fini autorizzativi e certamente non indispensabili ai fini dell'espressione di compatibilità ambientale tenuto altresì conto del sopracitato parere dell'Autorità di Bacino.".

SEZIONE LAVORI PUBBLICI **Servizio Autorità Idraulica** **Struttura Tecnica Sede di Lecce**	Nessun contributo alla odierna seduta di CdS.
SEZIONE CICLO RIFIUTI E BONIFICHE **Servizio Attività Estrattive**	Nessun contributo alla odierna seduta di CdS.
SEZIONE INFRASTRUTTURE PER LA MOBILITÀ	Nessun contributo alla odierna seduta di CdS.
SEZIONE DIFESA DEL SUOLO E RISCHIO SISMICO	Nessun contributo alla odierna seduta di CdS.
SEZIONE RISORSE IDRICHE	Nessun contributo alla odierna seduta di CdS. Nota prot. n. 9290 del 16.09.2020, acquisita al prot. n. 11003 del 21.09.2020.

Dal verbale della seduta di CdS del 28.02.2022:

"con pec del 17.08.2020, nota rif. prot. n. 9290 del 16.09.2020, acquisita al prot. n. 11003 del 21.09.2020, la **Sezione Risorse Idriche** della Regione Puglia ha comunicato che "*....ritiene, limitatamente alla compatibilità con il PTA, che nulla osti alla realizzazione delle opere in progetto, avendo cura, durante la loro esecuzione, di garantire la protezione della falda acquifera. A tal fine appare opportuno richiamare le seguenti prescrizioni di carattere generale:*

- *durante le fasi di lavaggio periodiche dei pannelli, siano adottati sistemi che non prevedano l'uso di sostanze detergenti;*
- *nelle aree di cantiere deputate allo stallo, all'assistenza e manutenzione dei macchinari deve essere predisposto ogni idoneo accorgimento atto a scongiurare la diffusione sul suolo di sostanze inquinanti a seguito di sversamenti accidentali;*
- *nelle aree di cantiere, il trattamento dei reflui civili, ove gli stessi non siano diversamente collettati/conferiti, dovrà essere conforme al Regolamento Regionale n.26/2011 come modificato ed integrato dal R.R. n.7/2016.".*

Il **Proponente** ritiene ottemperabili le prescrizioni indicate."

DIPARTIMENTO AGRICOLTURA, SVILUPPO RURALE ED AMBIENTALE **SEZIONE COORD. SERVIZI TERRITORIALI** ***Servizio Provinciale Agricoltura di Lecce***	Nessun contributo alla odierna seduta di CdS. Pec dell'11.02.2022, acquisita al prot. n. 2007 del 17.02.2022. Nota prot. n. 30183 del 23.05.2022

Dal verbale della seduta di CdS del 28.02.2022:

"Con pec del 11.02.2022, acquisita al prot. n. 2007 del 17.02.2022, il **Servizio Territoriale di Lecce della Regione Puglia** ha comunicato che *"… per quanto concerne la parte di progetto ricadente nel territorio della Provincia di Lecce, l'area d'intervento non è soggetta alle tutele esplicate con il Vincolo Idrogeologico (RDL 3267/1923, RD1126/1926 rr 09/2015) né è interessata da formazioni boschive.";*
Si dà lettura della pec.

Si dà atto che la pec ricevuta è pervenuta dall'indirizzo di pec servizio.foreste.le.regione@pec.rupar.puglia.it, mentre la convocazione della seduta odierna è stata trasmessa all'indirizzo pec: upa.lecce@pec.rupar.puglia.it.

Il **Proponente** evidenzia che trattasi di un nulla osta per i profili di competenza.

Il **RdP del PAUR** unitamente alla referente della **Sezione Transizione Energetica** chiede alla Sezione coord. servizi territoriali della Regione Puglia di chiarire i profili di competenza delle proprie articolazioni destinatarie delle comunicazioni del presente procedimento.".

Dal verbale della seduta di CdS del 26.05.2022:

"Con pec del 23.05.2022, acquisita al prot. uff. n. 6834 del 24.05.2022, l'**UPA Lecce** ha trasmesso nota

prot. n. 30183 del 23.05.2022 con cui si riportanto "*le ragioni di fatto e di diritto … inducono all'emanazione di **parere sfavorevole** alla realizzazione dell'intervento proposto"* Si dà lettura delle parti significative. Il **Proponente** riferisce che trattasi di parere condizionato e non di parere sfavorevole in base alla narrativa dei fatti. Nello specifico l'uso del suolo a vigneto può essere modificato, a norma di legge, in ambito delle aziende titolari dei diritti di impianto senza essere in contrasto con i regimi di qualità enunciati dove, tra l'altro, l'adesione è volontaria e non vincolante. Per quanto riguarda le superfici oggetto di impegno OCM si ricorda che gli stessi possono essere oggetto di modifica e/o rinuncia. Gli impegni sulle misure agroambientali, nello specifico misura 11.2 e misura 10.1 prosecuzione di impegni e nuovo bando 2022 per la misura di agricoltura biologica risultano essere in scadenza al 15.06.2022 come rinnovo dell'impegno o nuovo impegno. Ma gli stessi sono, allo stato di fatto, rescindibili. Il **Proponente** si riserva in ogni caso ulteriori deduzioni a valle della conclusione dei lavori.".	
DIPARTIMENTO AGRICOLTURA, SVILUPPO RURALE ED AMBIENTALE - SEZIONE COORDINAMENTO SERVIZI TERRITORIALI **Servizio Provinciale Agricoltura di Brindisi**	Nessun contributo alla odierna seduta di CdS.
DIPARTIMENTO AGRICOLTURA, SVILUPPO RURALE ED AMBIENTALE **SEZIONE COORD. SERVIZI TERRITORIALI** **P.O. Attuaz. Politiche Forestali di Brindisi Lecce e Taranto**	Nessun contributo alla odierna seduta di CdS.
SEZIONE GESTIONE SOSTENIBILE E TUTELA DELLE RISORSE FORESTALI E NATURALI **Servizio Risorse Forestali**	Nessun contributo alla odierna seduta di CdS.
SEZIONE DEMANIO E PATRIMONIO **Servizio Amministrazione del Patrimonio**	Nota prot. n. 3175 del 17.02.2021.
Con pec del 11.03.2022, acquisita al prot. uff. n. 3290 del 14.03.2022, la **Sezione Demanio e Patrimonio - Servizio Amministrazione del Patrimonio** ha trasmesso nota prot. n. 3175 del 17.02.2021. Con pec del 24.06.2022, acquisita al prot. uff. n. 8232 del 28.06.2022, la **Sezione Demanio e Patrimonio - Servizio Amministrazione del Patrimonio** ha trasmesso nuovamente nota prot. n. 3175 del 17.02.2021.	
DIPARTIMENTO RISORSE FINANZIARIE E STRUMENTALI, PERSONALE E ORGANIZZAZIONE **Servizio Amministrazione Beni del Demanio Armentizio, ONC e Riforma Fondiaria**	Nessun contributo alla odierna seduta di CdS.
SEZIONE AUTORIZZAZIONI AMBIENTALI **Servizio VIA/VIncA**	Parere del Comitato VIA regionale rif. prot. n. 11011 del 21.07.2021. Controdeduzioni proponente del 30.08.2021, acquisite al prot. n. 14269 del 31.08.2021. Parere definitivo del Comitato VIA regionale rif. prot. n. 15835 del 04.11.2021. Riscontro del proponente al parere del Comitato VIA del 4.11.2021 del 16.12.2021, acquisita al prot. n. 18821 del 29.12.2021. Parere prot. uff. n. 8731 del 12.07.2022 del Servizio VIA-VincA della Regione Puglia

Dal verbale della seduta di CdS del 28.02.2022:

"Nella seduta del 21.07.2021 il **Comitato VIA regionale** ha effettuato la valutazione di competenza formulando il proprio parere, rif. prot. n. 11011 del 21.07.2021, nel quale ha ritenuto che*:"... gli impatti ambientali attribuibili al progetto in epigrafe siano tali da produrre effetti significativi e negativi....."*, trasmesso con nota prot. n. 12153 del 25.08.2021.

Con pec del 30.08.2021, acquisita al prot. n. 14269 del 31.08.2021, il **Proponente** ha trasmesso riscontro al parere del Comitato VIA regionale rif. prot. n. 12153 del 25.08.2021 del Servizio VIA/VIncA, allegando le controdeduzioni tecniche dell'ing. Pantile e della dott.ssa Ciurlia.

Nella seduta del 04.11.2021 il **Comitato VIA regionale** ha formulato il proprio parere definitivo a valle delle controdeduzioni del Proponente, rif. prot. n. 15835 del 04.11.2021, confermando la valutazione ambientale negativa.

Il **Proponente** con pec del 16.12.2021, acquisita al prot. n. 18821 del 29.12.2021, ha, tra l'altro, trasmesso nota di riscontro al parere del Comitato VIA del 4.11.2021.

Interviene il **referente del Servizio VIA/VIncA** che a commento del riscontro del Proponente del 16.12.2021 riferisce che non vi sono elementi per riproporre la pratica alla valutazione del Comitato VIA quale organo tecnico deputato a rendere il parere tecnico in materia di VIA.
In merito alle osservazioni circa il calcolo dell'IPC si richiama quanto già osservato dall'ARPA Puglia nel proprio parere di competenza. In merito alla valutazione negativa degli aspetti paesaggistici, seppur non presenti beni paesaggistici, le considerazioni resistite dal Comitato VIA sono in linea con le valutazioni rese dalla Soprintendenza.
Il **Proponente** prende atto di quanto innanzi riferito dal referente del Servizio VIA/Vinca e si riserva di rilasciare una dichiarazione complessiva in conclusione dell'analisi dei vari pareri pervenuti ad oggi.".

Dal verbale della seduta di CdS del 26.05.2022:

"Interviene il **delegato del Servizio VIA/VincA** il quale ritiene che le modifiche apportate al progetto il 12.05.2022 siano sostanziali tanto da configurare un progetto nuovo e rendere necessaria una nuova valutazione ambientale nell'alveo di un procedimento *ex novo*, in considerazione delle fasi procedimentali già svolte.

Il **Proponente** si riserva ulteriori deduzioni a valle della conclusione dei lavori."

Con nota prot. uff. n. 8731 del 12.07.2022 il Servizio VIA-VincA della Regione Puglia ha reso il proprio giudizio negativo di compatibilità ambientale.

Si da lettura delle parti salienti.

Il **Proponente** si riserva di formulare le proprie considerazioni in merito all'esito della seduta.

Conclusivamente, la Conferenza di Servizi

dopo aver analiticamente ripercorso tutto l'iter procedimentale, visti i pareri pervenuti, evidenziato che:

- l'art. 27 - bis co.7 del D. Lgs. 152/2006 e smi, dispone tra l'altro che *"…(omissis)… La determinazione motivata di conclusione della conferenza di servizi costituisce il provvedimento autorizzatorio unico regionale e comprende, recandone l'indicazione esplicita, il provvedimento di VIA e i titoli abilitativi rilasciati per la realizzazione e l'esercizio del progetto. Nel caso in cui il rilascio di titoli abilitativi settoriali sia compreso nell'ambito di un'autorizzazione unica, le amministrazioni competenti per i singoli atti di assenso partecipano alla conferenza e l'autorizzazione unica confluisce nel provvedimento autorizzatorio unico regionale.*

richiamate <u>le posizioni degli enti come indicate nella tabella sinottica innanzi riportata</u> ed in particolare vista la posizione di:

- **Sezione Tutela e Valorizzazione del Paesaggio, autorità competente per l'accertamento di compatibilità paesaggistica**, che con le note e le dichiarazioni riportate nei vari verbali ha espresso parere non favorevole per l'intervento;

- **Servizio VIA/VIncA, autorità competente per la valutazione di impatto ambientale,** che, con la nota prot. uff. n. 8731 del 12.07.2022 ha conclusivamente reso un giudizio negativo di compatibilità ambientale;
- **Sezione Transizione Energetica, autorità competente per l'Autorizzazione Unica ex D.Lgs. 387/2003**, che, a verbale della odierna seduta, conclusivamente comunica che:

  - *che in esito alla disamina della documentazione integrativa richiesta con la nota n. 4567 del 26/05/2022, trasmessa dalla società proponente ed acquisita in data odierna, si rileva l'assenza del benestare del gestore di rete competente.*

  - *Pertanto atteso che il citato documento è da considerarsi, ai sensi del punto 3.3 della DGR 3029/2010, al pari di tutta la documentazione richiamata al punto 2.2 della stessa delibera, contenuto minimo dell'istanza ai fini della sua procedibilità, l'istanza non può considerarsi completa.*

  - *Si ricorda che questa Sezione potrà esprimersi ai fini AU nel procedimento PAUR, previa acquisizione del benestare di Terna sulle opere di connessione, solo in esito alla pronuncia favorevole di compatibilità ambientale e paesaggistica espressa dalle Autorità Competenti, nonché a valle dell'acquisizione dei pareri e/o nulla osta, espressi dalle Amministrazioni coinvolte nel procedimento.*

rilevato che le posizioni espresse come favorevoli, o acquisibili come tali a valle della inerzia di espressa rappresentazione, come più volte sollecitata nei verbali in atti e della cui omessa espressione si assumono la correlata responsabilità gli enti rimasti silenti, non consentono di poter superare il complesso delle posizioni negative innanzi richiamate;

dichiara chiusi i lavori, rappresentando l'impossibilità di poter rilasciare il Provvedimento Autorizzatorio Unico Regionale necessario per la realizzazione e l'esercizio del progetto per le motivazioni e valutazioni di cui al presente verbale e al complesso della documentazione in atti.

La **Proponente, n**el riservarsi di controdedurre agli esiti della CdS a seguito della comunicazione ex art. 10 bis, rappresenta che l'intero impianto, sia nella versione originaria che nella versione aggiornata in data 12.05.2022, ricade in area idonea *ex lege* ai sensi dell'art. 20 c. 8 del D.Lgs. 199/2021 con conseguente carattere non vincolante del parere paesaggistico. In relazione al parere VIA, la società riservandosi ogni ulteriore approfondimento, rileva che esso si fonda essenzialmente sul parere paesaggistico (come detto non vincolante) e che in ogni caso lo stesso non rappresenta presupposto indefettibile per la conclusione favorevole del procedimento per l'effetto delle modifiche apportate dalla L. 108/2021. Inoltre entrambi i pareri negativi non tengono conto del carattere agrovoltaico del progetto con conseguente inapplicabilità delle previsioni del PPTR relative ai tradizionali impianti a terra, come affermato dalla più recente giurisprudenza amministrativa (TAR Bari sentenza n. 568/2022). La Proponente ritiene in conclusione, e fermo restando che si riserva una articolata controdeduzione in seguito alla ricezione del preavviso di rigetto, che vi siano i presupposti per una definizione favorevole del procedimento.

La seduta della CdS si ritiene conclusa all'ora indicata dalla sottoscrizione digitale.

Il presente verbale viene emesso in forma di documento informatico ex D. Lgs. 82/2005 e smi, firmato digitalmente ai sensi del testo unico D.P.R. 28 dicembre 2000, n. 445, del D.Lgs. 7 marzo 2005, n. 82 e norme collegate.

Si dà atto che, attese le modalità di svolgimento mediante videoconferenza della seduta, i componenti provvedono all'apposizione della propria firma sul verbale in formato digitale mediante la trasmissione di apposita dichiarazione.

Firmato digitalmente

Il Responsabile del Procedimento
Giuseppe Angelini

Giuseppe
Angelini
12.07.2022
12:11:27
GMT+02:00

ELENCO ALLEGATI

1. Nota prot. n. 34975 del 1.06.2022 di AqP SpA
2. Nota prot. n. 366047 del 1.06.2022 di ANAS Puglia SpA

3. Nota prot. n. 3175 del 17.02.2021 della Sezione Demanio e Patrimonio - Servizio Amministrazione del Patrimonio della Regione Puglia
4. Nota prot. n. 78597 del 27.06.2022 di ENAC
5. Nota prot. n. 78654 del 27.06.2022 di ENAC
6. Nota prot. n. 46937 del 27.06.2022 del DAP BR di ARPA Puglia
7. Nota prot. n. 20586 del 30.06.2022 del Ministero della Transizione Ecologica - Divisione X - Sezione UNMIG dell'Italia Meridionale
8. Nota prot. n. 129474 del 1.07.2022 SISP della ASL Lecce
9. Nota prot. n. 21576 del 8.07.2022 del Ministero della Transizione Ecologica DIPARTIMENTO ENERGIA Direzione Generale Infrastrutture e Sicurezza Divisione VIII – Sezione UNMIG dell'Italia Meridionale
10. Nota prot. n. 33230 dell'11.07.2022 dell'Aeronautica Militare – Comando Scuole dell'A.M. - 3^ Regione Aerea
11. Nota prot. uff. n. 8731 del 12.07.2022 del Servizio VIA-VincA della Regione Puglia
12. Pec del Proponente del 11.07.2022, acquisita al prot. uff. n. 8733 del 12.07.2022.

REGIONE PUGLIA

DIPARTIMENTO AMBIENTE, PAESAGGIO E QUALITÀ URBANA

SEZIONE AUTORIZZAZIONI AMBIENTALI

VERBALE SEDUTA DI CONFERENZA DEI SERVIZI DECISORIA
IN MODALITÀ SINCRONA TELEMATICA DEL 26.05.2022

Procedimento:	ID PROC 1264 **IDVIA 532:** Procedimento autorizzatorio unico regionale ex art. 27 - bis del d. lgs. 152/2006 s.m.i
Progetto:	Progetto di "*Impianto di produzione da fonte solare fotovoltaica della potenza nominale di 84,49 MWp nel Comune di Salice Salentino (LE) con opere di connessione alla RTN ricadenti nei Comuni di Erchie (BR) e San Pancrazio Salentino (BR)*".
Comuni interessati	Comune di Salice Salentino (LE) Comune di Erchie (BR) e Comune di San Pancrazio Salentino (BR).
Tipologia:	D.Lgs. 152/2006 e ss.mm.ii- Parte II – All. IV, punto 2 lettera "b" L.R. 11/2001 e s.m.i.; elenco B2 punto B2 g/5 bis (oggi B2 h)
Autorità Comp.	Regione Puglia ex l.r. 11/2001 elenco B2 punto B2 g/5 bis in combinato disposto con la previsione di cui alla lettera b) del c.1 dell'art. 6 della l.r. 11/2001
Proponente:	**NEXTA BEL 1 S.r.l.**

Il giorno 26.05.2022 alle ore 15:15 si tiene la **seconda** seduta di Conferenza dei Servizi decisoria, regolarmente convocata, ai sensi dell'art.14 co.2 e co.4 della L. 241/1990, dell'art. 27 - bis co. 7 del TUA e dell'art.15 della L.R. 11/2001 e smi, con nota della Sezione Autorizzazioni Ambientali prot. n. AOO_089/6409 del 16.05.2022, ai fini del conseguimento del provvedimento autorizzatorio unico regionale che comprenderà il provvedimento di VIA ed i titoli abilitativi necessari alla realizzazione e all'esercizio del progetto in epigrafe, in ossequio alle disposizioni dell'art. 27-bis del TUA.

Considerata la situazione contingente relativa all'emergenza sanitaria epidemiologica da COVID-19 in atto sull'intero territorio nazionale, la conferenza dei servizi si svolge in modalità telematica con accesso da remoto con le modalità di partecipazione indicate nella nota di convocazione.

Si evidenzia che, attese le modalità di svolgimento mediante videoconferenza della seduta, i componenti provvederanno all'apposizione della propria firma sul verbale in formato digitale mediante la trasmissione di apposita dichiarazione che sarà trasmessa a conclusione dei lavori e che recherà espresso riferimento alla firma digitale apposta sul verbale medesimo.

Presiede la Conferenza dei Servizi il Responsabile del Procedimento ing. Giuseppe Angelini, giusta delega della Dirigente *ad interim* della Sezione Autorizzazioni Ambientali.

Svolge la funzione di segretario verbalizzante, il funzionario istruttore della Sezione Autorizzazioni Ambientali della Regione Puglia, ing. Caterina Carparelli.

Il RdP effettua l'accertamento dei presenti rappresentando, che, con riferimento alle disposizioni che regolano le Conferenze di Servizi, ogni Ente o Amministrazione convocata partecipa alla Conferenza di Servizi attraverso un unico soggetto abilitato ad esprimere definitivamente e in modo univoco e vincolante la posizione dell'amministrazione stessa su tutte le decisioni di competenza della conferenza, anche indicando le modifiche progettuali eventualmente necessarie ai fini dell'assenso (art. 14 ter co.3 della L. 241/1990 e smi); qualora il rappresentante legale dell'Amministrazione sia assente, il soggetto partecipante in sostituzione di questi deve

essere munito di formale provvedimento di delega dalla quale risulti l'attribuzione della competenza ad esprimere definitivamente la volontà dell'Ente rappresentato.

Il RdP precisa che non sono ammesse registrazioni audio e video da parte dei presenti se non preventivamente autorizzate da tutti i partecipanti della CdS ai sensi e per gli effetti del D.lgs. 196/2013.

Risultano presenti alla odierna seduta:

- per l'autorità competente PAUR
  - Giuseppe Angelini, responsabile del procedimento e delegato a presiedere la CdS
  - Caterina Carparelli, funzionario istruttore
- per il proponente NEXTA BEL 1 S.r.l..
  - Gianluca Pantile (progettista)
  - Marcello Lenucci (consulente)
  - Daniele Chiatante (avvocato)
  - Nicola Cristella (agronomo)
  - Tommaso Farenga (consulente)
- per il Servizio VIA/VincA
  - Gaetano Sassanelli
- per la Sezione Transizione Energetica
  - Valentina Benedetto

Il Presidente, preso atto delle presenze, avvia ufficialmente i lavori della conferenza precisando che trattasi della **seconda** seduta della Conferenza di Servizi decisoria prevista dal co. 7 dell'art. 27 bis del D.Lgs. 152/2006 e s.m.i. che regola il P.A.U.R.

La CdS, indetta per il 28.02.2022 (giusta nota prot. n. 658 del 24.01.2022), deve concludersi perentoriamente entro 90 gg dalla data della prima riunione, ai sensi dello stesso co.7, e, pertanto, entro la data del **29.05.2022.**

Il Proponente ha evidenziato l'elenco delle autorizzazioni e pareri da acquisire ed i relativi enti preposti al loro rilascio come da elenco seguente:

Autorizzazioni Richieste

- *Valutazione di Impatto Ambientale*
- *Autorizzazione Paesaggistica*
- *Autorizzazione Unica*

Enti interessati per espressione del parere di competenza:

- ***Regione Puglia**:*
  - *Dipartimento Sviluppo Economico, Innovazione, Istruzione, Formazione e Lavoro – Sezione Infrastrutture Energetiche e Digitali – Servizio Energia e Fonti Alternative e Rinnovabili*
    PEC: servizio.energierinnovabili@pec.rupar.puglia.it; Corso Sonnino 177 Bari
  - *Sezione Ciclo Rifiuti e Bonifica – Servizio Attività Estrattive*
    PEC: serv.rifiutiebonifica@pec.rupar.puglia.it; Via Gentile 52 Bari
  - *Sezione Lavori Pubblici*
    PEC: servizio.lavoripubblici@pec.rupar.puglia.it
  - *Sezione Urbanistica – Servizio Osservatorio abusivismo e contenzioso*
    PEC: serviziourbanistica@ pec.rupar.puglia.it
  - *Dipartimento agricoltura, sviluppo rurale ed ambientale, sezione coordinamento servizi territoriali*
    Lungomare N. Sauro 45 - Bari
  - *Parere sulle Produzione agricole di qualità*
  - *Dipartimento agricoltura, sviluppo rurale ed ambientale, sezione risorse idriche*
    PEC: servizio.risorseidriche@pec.rupar.puglia.it; via delle Magnolie 1 Modugno (BA)
    Parere di compatibilità del progetto al PTA

- ***Comune di Salice Salentino (LE);*** *Via Vittorio Emanuele II n.15 – 73015 Salice Salentino (LE), PEC: protocollo.comunesalicesalentino@pec.rupar.puglia.it*
- ***Comune di San Pancrazio Salentino (BR);*** *Piazza Umberto I n.5 – 72026 San Pancrazio Salentino (LE), PEC: protocollo.comunesanpancraziosalentino@pec.rupar.puglia.it*
- ***Comune di Erchie (BR);*** *Via Santa Croce n.2 – 72020 Erchie (BR), PEC: protocollo.comune.erchie@pec.rupar.puglia.it*
- ***Provincia di Lecce****; Servizio Tutela e Valorizzazione Ambiente, Via Botti n.1 – 73100 Lecce, PEC: protocollo@cert.provincia.le.it. Parere di compatibilità al PTCP*
- ***Provincia di Brindisi****; Servizio Ambiente ed Ecologia, Piazza Santa Teresa – 72100 Brindisi, PEC: servizio.ambiente@pec.provincia.brindisi.it. Parere di compatibilità al PTCP*
- ***Autorità di Bacino Distrettuale dell'Appennino Meridionale – Sede Puglia****; c/o INNOVA PUGLIA S.P.A. – (EX TECNOPOLIS CSATA) Str. Prov. per Casamassima km 3 - 70010 - Valenzano (BARI); PEC: protocollo@pec.distrettoappenninomeridionale.it. Parere di compatibilità al PAI.*
- ***Arpa Puglia – DAP Brindisi****; PEC: dap.br.arpapuglia@pec.rupar.puglia.it, Via Galanti, 16 - Brindisi*
- ***Arpa Puglia – DAP Lecce****; PEC: dap.le.arpapuglia@pec.rupar.puglia.it, Via Miglietta n. 2 - Lecce*
- ***Soprintendenza archeologia, belle arti e paesaggio per le province di Brindisi, Lecce e Taranto****; PEC: mbac-sabap-le@mailcert.beniculturali.it; via A. Galateo 2 Lecce*
- ***Ministero Sviluppo Economico - Dipartimento per le Comunicazioni - Ispettorato Territoriale Puglia – Basilicata****; verifica interferenze delle opere in progetto con reti di impianti e servizi.*
- ***Corpo Forestale dello Stato – Province di Lecce e Brindisi***
- ***ASL di Lecce***
- ***ASL di Brindisi***
- ***Consorzio di Bonifica dell'Arneo****, PEC: protocollo@pec.consorziobonificadiarneo.it; Nardò (LE)*

Nel procedimento sono stati coinvolti, inoltre anche gli Enti che di prassi sono inseriti nell'indirizzario in quanto componenti del Comitato VIA, nonché quelli indicati dalla Sezione Transizione Energetica, con mail del 19.01.2022, in qualità di Autorità Competente per il procedimento di Autorizzazione Unica ex D.Lgs. 387/2003 s.m.i., in seno al procedimento di PAUR ex art. 27 bis del D.Lgs. 152/2006 e s.m.i.

Si procede quindi alla ricostruzione dell'intero iter procedimentale fin qui svolto.

Principali Scansioni Procedimentali

Dal punto 1 al punto 54 si rimanda al verbale della seduta del 28.02.2022

55. con nota prot. n. 3099 del 10.03.2022 la **Sezione Autorizzazioni Ambientali** ha trasmesso il verbale della CdS del 28.02.2022;

56. con pec del 11.03.2022, acquisita al prot. uff. n. 3290 del 14.03.2022, la **Sezione Demanio e Patrimonio - Servizio Amministrazione del Patrimonio** ha trasmesso nota prot. n. 3175 del 17.02.2021;

57. con pec del 29.03.2022, acquisita al prot. uff. n. 4491 del 5.04.2022, **TERNA** ha trasmesso nota prot. n. 26852 del 29.03.2022;

58. con tre pec del 12.05.2022, acquisite ai prott. nn. 6347, 6349 e 6363 del 12.05.2022, **Nextabel1** ha trasmesso documentazione integrativa e di riscontro;

59. con nota prot. n. 6409 del 16.05.2022 la **Sezione Autorizzazioni Ambientali** ha convocato la seconda seduta di CdS per il 26.05.2022;

60. con pec del 20.05.2022, acquisita al prot. uff. n. 6821 del 24.05.2022, il **Ministero della Transizione Ecologica - Divisione X - Sezione UNMIG dell'Italia Meridionale** ha trasmesso nota prot. n. 15739 del 20.05.2022;

61. con pec del 23.05.2022, acquisita al prot. uff. n. 6822 del 24.05.2022, il **DAP BR di ARPA Puglia** ha trasmesso nota prot. n. 39091 del 23.05.2022;

62. con pec del 23.05.2022, acquisita al prot. uff. n. 6834 del 24.05.2022, l'**UPA Lecce** ha trasmesso nota prot. n. 30183 del 23.05.2022;
63. con pec del 23.05.2022, acquisita al prot. uff. n. 6823 del 24.05.2022, il **DAP LE di ARPA Puglia** ha trasmesso nota prot. n. 39145 del 23.05.2022 con allegati parere prot. n. 38890 del 23.05.2022 ACUS e prot. n. 38878 del 23.05.2022 CEM;
64. con pec del 24.05.2022, acquisita al prot. uff. n. 6896 del 24.05.2022, **SNAM** ha trasmesso nota prot. n. 59 del 25.05.2022;
65. con pec del 25.05.2022, acquisita al prot. n. 6993 del 26.05.2022, la **Sezione Lavori Pubblici - Struttura Tecnica Sede di Brindisi - Servizio Autorità Idraulica della Regione Puglia** ha trasmesso nota prot. n. 9383 del 23.05.2022.

***

Alle ore 15:30 si uniscono ai lavori il **delegato della Sezione Tutela e valorizzazione del Paesaggio** Francesco Natuzzi ed il rappresentante legale del **Proponente** Michele Mettola

Il **Presidente della CdS** richiamate le conclusioni a verbale della precedente seduta chiede al Proponente di rappresentare brevemente le controdeduzioni trasmesse e le ottimizzazioni prodotte.

Il **Proponente** riferisce delle ottimizzazioni apportate attraverso brevi interventi dei vari consulenti che hanno curato i differenti aspetti oggetto di approfondimento e modifica.

Tutto ciò premesso e richiamato, si riporta di seguito la tabella sinottica con tutti gli enti facenti parte della CdS, riportando in corrispondenza a ciascuno i riferimenti dei contributi trasmessi, che sono già disponibili sul Portale Ambientale o che saranno allegati al presente verbale per farne parte integrante ed essere, contestualmente allo stesso, pubblicati sul medesimo Portale.

ENTE	ASSENSO / AUTORIZZAZIONE
COMUNI	
COMUNE DI SALICE SALENTINO (LE)	Nessun contributo alla odierna seduta di CdS.
COMUNE DI COMUNE DI ERCHIE (BR)	Nessun contributo alla odierna seduta di CdS. Nota acquisita al prot. n. 6798 del 06.05.2021.
Dal verbale della seduta di CdS del 28.02.2022: "Con pec del 06.05.2021, acquisita al prot. n. 6798 del 06.05.2021, il **Comune di Erchie** ha trasmesso la Deliberazione del Consiglio Comunale n.14 del 30.04.2021 con la quale il Consiglio Comunale ha deliberato *"… di esprimere, per quanto di competenza, parere contrario alla realizzazione dell'impianto..."*. Si dà lettura delle parti salienti della DCC. Naturalmente l'oggetto della posizione resa dal comune di Erchie attiene unicamente alla parte del progetto (opere di connessione) ricadente sul proprio territorio.".	
COMUNE DI SAN PANCRAZIO SALENTINO (BR)	Nessun contributo alla odierna seduta di CdS.
PROVINCE	
PROVINCIA DI LECCE	Nessun contributo alla odierna seduta di CdS.
PROVINCIA DI BRINDISI	Nessun contributo alla odierna seduta di CdS.
AGENZIE / AUTORITÀ	
AUTORITÀ DI BACINO DISTR. APPENNINO MERIDIONALE	Nessun contributo alla odierna seduta di CdS. Nota rif. prot. n. 9122 del 31.03.2021, acquisita al prot. n. 4841 del 01.04.2021

Dal verbale della seduta di CdS del 28.02.2022:

"Con pec del 31.03.2021, nota rif. prot. n. 9122 del 31.03.2021, acquisita al prot. n. 4841 del 01.04.2021, **l'Autorità di Bacino Distrettuale dell'Appennino Meridionale** ha comunicato che *"... fermo restando il parere di compatibilità rispetto al P.A.I. innanzi espresso, ai fini di una corretta realizzazione ed esercizio di tutte le opere previste nel progetto, questa Autorità di Bacino Distrettuale ritiene opportuno anche l'inserimento delle seguenti prescrizioni di carattere generale nell'eventuale atto autorizzativo finale delle opere stesse:*

- *le attività e gli interventi siano comunque tali da non peggiorare le condizioni di funzionalità idraulica e le condizioni di stabilità geomorfologica delle aree interessate né compromettere eventuali futuri interventi di sistemazione idraulica e/o mitigazione del rischio;*
- *sia garantita la costante manutenzione dei corsi d'acqua prossimi alle aree di intervento, con interventi di pulizia degli alvei di deflusso delle acque;*
- *per la realizzazione delle opere siano adottati tutti gli idonei accorgimenti tecnici atti ad assicurare che le stesse opere, anche se esposte alla eventuale presenza d'acqua a seguito di eventi alluvionali e/o allagamento, non subiscano danni e non costituiscano un fattore di rischio per le persone;*
- *si garantisca la sicurezza, evitando sia l'accumulo di materiale, sia qualsiasi altra forma di ostacolo al regolare deflusso delle acque;*
- *gli scavi siano tempestivamente richiusi e ripristinati a regola d' arte, evitando l'infiltrazione di acqua all'interno degli stessi sia durante i lavori e sia in fase di esercizio;*
- *il materiale di risulta, qualora non riutilizzato, sia conferito in ossequio alla normativa vigente in materia....".*

Il **Proponente** ritiene ottemperabili le prescrizioni indicate.".

ARPA Puglia **Direzione Generale**	Nessun contributo alla odierna seduta di CdS.
ARPA Puglia **Dipartimento Provinciale di Brindisi**	Nota rif. prot. n. 30468 del 28.04.2021, acquisita al prot. n. 6229 del 28.04.2021. Nota rif. prot. n. 46407 del 28.06.2021, acquisita ai protti. n. 9909 e n. 9910 del 28.06.2021. Nota rif. prot. n. 51340 del 19.07.2021, acquisita al prot. n. 10837 del 19.07.2021. Nota rif. prot. n. 12453 del 21.02.2022 Nota prot. n. 39091 del 23.05.2022

Dal verbale della seduta di CdS del 28.02.2022:

"Con pec del 21.07.2021, nota rif. prot. n. 51340 del 19.07.2021, acquisita al prot. n. 10837 del 19.07.2021, **ARPA Puglia - DAP Brindisi**, nell'ambito dei lavori del Comitato Regionale di V.I.A. per il giorno 21.07.2021, ha comunicato che: *"...Esaminata la documentazione di cui all'elaborato "Studio degli impatti cumulativi", si rappresenta che il valore di ICP (impatto pressione cumulativo) per il criterio "A" è superiore al 3% (pari a 4,94%)(sfavorevole); anche il criterio "B" risulta sfavorevole. Pertanto si rileva che i due criteri risultano sfavorevoli ai fini della perdita di suolo, le misure di "mitigazione" e "compensazione" risultano non idonee. Per quanto di competenza di questo Dipartimento relativamente a quanto complessivamente esposto da parte del proponente il parere è negativo.".*

Con parere rif. prot. n. 12453 del 21.02.2022 **ARPA Puglia - DAP Brindisi** ha comunicato che: "... *esaminata la documentazione presentata da parte del proponente, le argomentazioni poste da parte dello stesso risultano non condivisibili, sia nel calcolo dell'ICP che per quanto riguarda le opere di compensazione e mitigazione proposte".*

Si dà lettura della nota prot. n. 12453 del 21.02.2022 dell'ARPA Puglia - DAP Brindisi.

Il **Proponente** prende atto di quanto trasmesso da ARPA e si riserva di rilasciare una dichiarazione complessiva in conclusione dell'analisi dei vari pareri pervenuti ad oggi.".

Con pec del 23.05.2022, acquisita al prot. uff. n. 6822 del 24.05.2022, il **DAP BR di ARPA Puglia** ha trasmesso

nota prot. n. 39091 del 23.05.2022 con cui si conferma una valutazione non favorevole.

Si da lettura delle parti salienti.

Il **Proponente** interviene riferendo che il progetto in esame è qualificabile come agrofotovoltaico in linea con la normativa e giurisprudenza di riferimento riservandosi in ogni caso ulteriori deduzioni a valle della conclusione dei lavori.

ARPA Puglia **Dipartimento Provinciale di Lecce**	Nota rif. prot. n. 12412 del 19.02.2021, acquisita al prot. n. 2379 del 19.02.2021. Nota rif. prot. n. 31387 del 30.04.2021, acquisita al prot. n. 6410 del 30.04.2021 Nota rif. prot. n. 46368 del 28.06.2021, acquisita al prot. n. 9916 del 28.06.2021. Nota rif. prot. n. 13909 del 25.02.2022 Nota prot. n. 39145 del 23.05.2022 con allegati parere prot. n. 38890 del 23.05.2022 ACUS e parere prot. n. 38878 del 23.05.2022 CEM

Dal verbale della seduta di CdS del 28.02.2022:

"Con pec del 28.06.2021, nota rif. prot. n. 46368 del 28.06.2021, acquisita al prot. n. 9916 del 28.06.2021, **ARPA Puglia – DAP Lecce** ha, *esaminata la documentazione integrativa presentata,* confermato: *"...i contenuti già precedentemente espressi nel parere prot. n. 12412 del 19/02/2021 e ribaditi con nota prot. n. 31387 del 30/04/2021..."* nelle quali è stato indicato che *"....sulla base delle considerazioni sopra riportate...si esprime valutazione tecnica negativa, per quanto di competenza...";*

Con pec del 25.02.2022, nota rif. prot. n. 13909 del 25.02.2022, acquisita al prot. n. 2454 del 28.02.2022, **ARPA Puglia - DAP Lecce** ha comunicato che *"……il mancato soddisfacimento rispettivamente del criterio 1 e del criterio 2, o anche uno solo di essi determina il non rispetto delle Linee Guida. Inoltre …… ritiene che l'alternativa zero sia comunque la soluzione migliore al fine di tutelare l'ambiente, anche tenuto conto che, se si realizzasse il progetto, si costruirebbe un impianto non necessario allo sviluppo di quel territorio e della tutela ambientale. All'uopo…..ritiene di esplicitare ulteriormente, con maggiore chiarezza, i punti di contrasto che il progetto proposto presenta con i seguenti obiettivi del PPTR……Alla luce di quanto sopra riportato, il progetto risulta in contrasto con gli Obiettivi Generali n° 2, 4 e 10 del PPTR….."*.

Si dà lettura della nota prot. n. 13909 del 25.02.2022 dell'**ARPA Puglia - DAP Lecce.**

Il **Proponente** prende atto di quanto trasmesso da ARPA e, come già riferito innanzi, si riserva di rilasciare una dichiarazione complessiva in conclusione dell'analisi dei vari pareri pervenuti ad oggi.".

Con pec del 23.05.2022, acquisita al prot. uff. n. 6823 del 24.05.2022, il **DAP LE di ARPA Puglia** ha trasmesso nota prot. n. 39145 del 23.05.2022 con allegati parere prot. n. 38890 del 23.05.2022 ACUS e prot. n. 38878 del 23.05.2022 CEM.

Si da lettura delle parti salienti.

- con nota prot. n. 39145 del 23.05.2022 rappresenta una valutazione tecnica negativa
- con nota prot. n. 38878 del 23.05.2022 CEM ritiene le integrazioni prodotte dal Proponente insufficienti
- con nota prot. n. 38890 del 23.05.2022 ACUS da parere ambientale favorevole

Il **Proponente** interviene riferendo che il progetto in esame è qualificabile come agrofotovoltaico e pertanto come evidenziato dalla sentenza n. 568/2022 del TAR BARI non è applicabile la disciplina per gli impatti cumulativi.

Il **Proponente** si riserva in ogni caso ulteriori deduzioni a valle della conclusione dei lavori.

ASL Brindisi	Nessun contributo alla odierna seduta di CdS.
ASL Lecce	Nessun contributo alla odierna seduta di CdS.

AGENZIA DEL DEMANIO **Direzione Regionale Puglia e Basilicata**	Nessun contributo alla odierna seduta di CdS.
ORGANI DELLO STATO	
MINISTERO DELLA CULTURA **Seg. Reg. del MIBACT per la Puglia**	Nessun contributo alla odierna seduta di CdS.
MINISTERO DELLA CULTURA **S.A.B.A.P. per le Province di Brindisi e Lecce**	Nessun contributo alla odierna seduta di CdS Nota rif. prot. n. 3829 del 09.03.2021, acquisita al prot. n. 3403 del 10.03.2021

Dal verbale della seduta di CdS del 28.02.2022:

"Con pec del 09.03.2021, nota rif. prot. n. 3829 del 09.03.2021, acquisita al prot. n. 3403 del 10.03.2021, il **MIC - Soprintendenza Archeologica Belle Arti e Paesaggio per le province di Brindisi e Lecce** ha comunicato che *"...questa Soprintendenza, attese le criticità individuate in narrativa, esprime valutazione non favorevole alla realizzazione del previsto intervento....."*;

Si dà lettura delle parti salienti della succitata nota.

Il **Proponente** prende atto del fatto che il parere del MIC - Soprintendenza Archeologica Belle Arti e Paesaggio per le province di Brindisi e Lecce dà conto dell'insussistenza di interferenze tra il progetto e beni/aree vincolati ai sensi del D.Lgs. n. 42/2004 e che quindi non ha portata vincolante. Ci si riserva in ogni caso di rilasciare una dichiarazione complessiva in conclusione dell'analisi dei vari pareri pervenuti ad oggi.".

MISE - Dipartimento per le Comunicazioni - DGAT **Divisione III - Ispettorato territoriale Puglia -Basilicata**	Nessun contributo alla odierna seduta di CdS.
MISE - Direzione Generale per i Servizi di Comunicazione Elettronica e di Radiodiffusione e Postali - Divisione II	Nessun contributo alla odierna seduta di CdS.

Dal verbale della seduta di CdS del 28.02.2022:

"La Sezione Transizione Energetica si rimette al contenuto della propria nota prot. N. 1680 del 28.02.2022.".

MINISTERO DELLA TRANSIZIONE ECOLOGICA **Divisione X – Sezione UNMIG di Napoli**	Nota rif. prot. n. 3138 del 31/01/2022, acquisita al prot. n. 1324 del 04.02.2022 Nota prot. n. 15739 del 20.05.2022

Dal verbale della seduta di CdS del 28.02.2022:

"Con pec del 31.01.2022, nota rif. prot. n. 3138 del 31/01/2022, acquisita al prot. n. 1324 del 04.02.2022, il **MiTE - Divisione X - Sezione UNMIG dell'Italia Meridionale – Napoli** ha segnalato che: *".. dal 1 Luglio 2012 sono entrate in vigore le nuove disposizioni di rilascio del nulla osta minerario impartite con circolare del Direttore generale per le risorse minerarie ed energetiche dell'11.06.2012, prot. n. 11626. Tali disposizioni prevedono che i proponenti la realizzazione di nuove linee elettriche devono sempre effettuare autonomamente la verifica puntuale della interferenza dei progetti con i titoli minerari per idrocarburi.....la procedura sopra citata, da adottare anche in caso di integrazioni/modifiche dei progetti, assolve gli obblighi di coinvolgimento di questo Ufficio nel procedimento, fermo restando l'obbligo per il proponente di inviare a quest'Ufficio la dichiarazione nei casi previsti dalla citata circolare".*

Si dà lettura della nota.

La Sezione Transizione Energetica conferma che la dichiarazione citata resa dall'ing. Gianluca Pantile il 11.07.2020 è ai propri atti.".

Con pec del 20.05.2022, acquisita al prot. uff. n. 6821 del 24.05.2022, il **Ministero della Transizione Ecologica - Divisione X - Sezione UNMIG dell'Italia Meridionale** ha trasmesso nota prot. n. 15739 del 20.05.2022 di conferma delle procedure da attivare.

A riguardo si conferma quanto già riportato nel verbale della della seduta di CdS del 28.02.2022.

CARABINIERI FORESTALI Provincia di Lecce	Nessun contributo alla odierna seduta di CdS.
CARABINIERI FORESTALI Provincia di Brindisi	Nessun contributo alla odierna seduta di CdS.
Comando Provinciale Vigili del Fuoco di Lecce	Nessun contributo alla odierna seduta di CdS.
Comando Provinciale Vigili del Fuoco di Brindisi	Nessun contributo alla odierna seduta di CdS.
ENAC	Nessun contributo alla odierna seduta di CdS.
Dal verbale della seduta di CdS del 28.02.2022: "La **Sezione Transizione Energetica** si rimette al contenuto della propria nota prot. N. 1680 del 28.02.2022.".	
ENAV	Nessun contributo alla odierna seduta di CdS.
MINISTERO DELLA DIFESA **Direzione Generale dei Lavori e del Demanio**	Nessun contributo alla odierna seduta di CdS
MINISTERO DELLA DIFESA **Aeronautica Militare - Comando Scuole A.M. 3^ Regione Aerea**	Nessun contributo alla odierna seduta di CdS. Nota rif. prot. n. 4848 del 31.01.2022, acquisita al prot. n. 1323 del 04.02.2022
Dal verbale della seduta di CdS del 28.02.2022: "Con pec del 31.01.2022, nota rif. prot. n. 4848 del 31.01.2022, acquisita al prot. n. 1323 del 04.02.2022, **l'Aeronautica Militare – Comando Scuole dell'A.M. - 3^ Regione Aerea ha comunicato che** *"….verificato che l'intervento non interferisce con compendi militari di questa F.A. né con vincoli eventualmente imposti a loro tutela, si esprime il parere favorevole dell'A.M. alla realizzazione di quanto in oggetto, ai sensi dell'art. 334, comma 1, del D. Lgs. 66/2010.".* Si dà lettura della nota.".	
MINISTERO DELLA DIFESA **Esercito Italiano - Comando Forze Operative Sud**	Nessun contributo alla odierna seduta di CdS
MINISTERO DELLA DIFESA **Esercito Italiano - 15° Reparto Infrastrutture**	Nessun contributo alla odierna seduta di CdS
MINISTERO DELLA DIFESA **Esercito Italiano - Comando Militare Esercito "Puglia"**	Nessun contributo alla odierna seduta di CdS
MINISTERO DELLA DIFESA **Marina Militare - Comando Marittimo Sud**	Nessun contributo alla odierna seduta di CdS.
MINISTERO DELLE INFRASTRUTTURE E DEI TRASPORTI **Direzione Generale Territoriale del Sud Sezione U.S.T.I.F**	Nessun contributo alla odierna seduta di CdS.
GESTORI DI SERVIZI	
Consorzio Speciale per la Bonifica di Arneo	Nessun contributo alla odierna seduta di CdS. Nota rif. prot. n. 5851 del 29.04.2021 Riscontro del Proponente, acquisito al prot. n. 8696 del 04.06.2021.
Dal verbale della seduta di CdS del 28.02.2022: "Con pec del 29.04.2021, nota rif. prot. n. 5851 del 29.04.2021, acquisita al prot. n. 6320 del 29.04.2021, il **Consorzio Speciale per la Bonifica di Arneo** ha comunicato, nell'ambito della conferenza di servizi istruttoria	

del **Servizio VIA/VIncA**, che:*"...in particolare per l'area di impianto si riscontra che le opere previste interferiscono con condotte idriche comiziali interrate e relativi idranti ricadenti nel Distretto irriguo "Irrigazione Salento 1 Lotto Area 1"per le quali è costituito un diritto di servitù a favore del Consorzio. Pertanto, per quanto di competenza, si esprime parere negativo alla realizzazione dell'intervento...."*.

Con pec del 04.06.2021, acquisita al prot. n. 8696 del 04.06.2021, il **Proponente** ha trasmesso nota di riscontro alla nota rif. prot. n. 5851 del 29.04.2021 del Consorzio Speciale per la Bonifica di Arneo nella quale ha comunicato che *"....provvederà ad eseguire appositi ed idonei rilievi in sito e ad elaborare e produrre una variante progettuale che recepisca le modifiche da apportare alle opere di impianto e ad esso funzionali, ai fini della risoluzione delle diverse interferenze da Voi individuate e di concerto acclarate. La citata variante progettuale sarà conseguentemente corredata, per ciascuna interferenza che lo rendesse necessario, dagli elaborati tecnici e grafici previsti ai sensi dell'art. 8-bis del Regolamento Regionale (R.R.) 1 agosto 2013, n. 17 propedeutici alla relativa autorizzazione e concessione …";*

Il **Proponente** conferma quanto già rappresentato nella nota del 4.06.2021 e si riserva di rilasciare una dichiarazione complessiva in conclusione dell'analisi dei vari pareri pervenuti ad oggi.".

Il **Proponente** dichiara di aver integralmente recepito le osservazioni del Consorzio di Bonifica dell'Arneo superando tutte le criticità dallo stesso evidenziate con la documentazione integrativa trasmessa il 12.05.2022.

SNAM Rete Gas S.p.A.	Nota rif. prot. n. 17 del 18.02.2022 Nota prot. n. 59 del 25.05.2022

Dal verbale della seduta di CdS del 28.02.2022:

"Con pec del 18.02.2022, nota rif. prot. n. 17 del 18.02.2022, acquisita al prot. n. 2457 del 28.02.2022, il **SNAM** ha comunicato che:*"..... sulla base della documentazione progettuale da Voi inoltrata nella pec, è emerso che le opere ed i lavori di che trattasi NON interferiscono con impianti di proprietà della scrivente Società".* SNAM raccomanda che qualora vi siano modifiche progettuali le stesse devono esser comunicate per verificare il permanere dell'assenza di interferenza.".

Con pec del 24.05.2022, acquisita al prot. uff. n. 6896 del 24.05.2022, **SNAM** ha trasmesso nota prot. n. 59 del 25.05.2022 con cui si afferma che:

"Con riferimento alla Vostra prot. r_puglia/AOO_089 del 16/05/2022/6409, Vi comunichiamo che, sulla base della documentazione progettuale da Voi inoltrata nella pec, è emerso che le opere ed i lavori di che trattasi NON interferiscono con impianti di proprietà della scrivente Società.

Ad ogni buon fine, in considerazione della peculiare attività svolta dalla scrivente Società, inerente il trasporto del gas naturale ad alta pressione, è necessario, qualora venissero apportate modifiche o varianti al progetto analizzato, che la scrivente Società venga nuovamente interessata affinché possa valutare eventuali interferenze del nuovo progetto con i propri impianti in esercizio.

Si evidenzia, infine, che in prossimità degli esistenti gasdotti nessun lavoro potrà essere intrapreso senza una preventiva autorizzazione della scrivente Società e che, in difetto, Vi riterremo responsabili di ogni e qualsiasi danno possa derivare al metanodotto, a persone e/o a cose."

TELECOM Italia S.p.A.	Nessun contributo alla odierna seduta di CdS.
AQP SpA	Nessun contributo alla odierna seduta di CdS.
ANAS SpA **Struttura Territoriale Puglia**	Nessun contributo alla odierna seduta di CdS.
e-distribuzione S.p.A.	Nessun contributo alla odierna seduta di CdS.
RFI – Direzione Territoriale Produzione Bari **Ingegneria - Tecnologie Reparto Patrimonio, Espropri e Attraversamenti**	Nessun contributo alla odierna seduta di CdS. Nota rif. prot. n. 0562 del 09.02.2022

Dal verbale della seduta di CdS del 28.02.2022:

"Con pec del 09.02.2022, nota rif. prot. n. 0562 del 09.02.2022, acquisita al prot. n. 1559 del 09-02.2022, **RFI** ha comunicato che: *"……non si riscontra alcuna interferenza con la linea ferroviaria ricadente nella giurisdizione di questa Direzione….."."*.	
TERNA SpA	Nessun contributo alla odierna seduta di CdS. Nota prot. n. 26852 del 29.03.2022
Dal verbale della seduta di CdS del 28.02.2022: "La **Sezione Transizione Energetica** si rimette al contenuto della propria nota prot. N. 1680 del 28.02.2022.". Con pec del 29.03.2022, acquisita al prot. uff. n. 4491 del 5.04.2022, **TERNA** ha trasmesso nota prot. n. 26852 del 29.03.2022 con cui rammenta che: *"- la STMG contiene unicamente lo schema generale di connessione alla RTN, nonché i tempi ed i costi medi standard di realizzazione degli impianti RTN;* *- ai fini autorizzativi nell'ambito del procedimento unico previsto dall'art.12 del D.lgs. 387/03 è indispensabile che il proponente presenti alle Amministrazioni competenti la documentazione progettuale completa delle opere RTN benestariata da TERNA.* *Per quanto sopra, restiamo in attesa di ricevere il progetto delle opere RTN, per l'elaborazione del parere di competenza."* Il **Proponente** dichiara di aver prodotto, con la documentazione integrativa trasmessa il 12.05.2022, il progetto definitivo delle opere di utenza per la connessione in condivisione con gli altri produttori cointeressati dalla medesima STMG, unicamente al progetto delle opere di rete per la connessione benestariato da TERNA.	
REGIONE PUGLIA	
SEZIONE TRANSIZIONE ENERGETICA **(già Sezione Infrastrutture Energetiche e Digitali)**	Nota rif. prot. n. 6458 del 18.09.2020, acquisita al prot. n. 11160 del 23.09.2020. Nota rif. prot. N. 1680 del 28.02.2022. Nota rif. prot. N. 4567 del 26.05.2022.
La **delegata della Sezione Transizione Energetica** riversa in atti la propria nota prot. N. 4567 del 26.05.2022. Da lettura delle parti salienti. Si riportano di seguito alcuni stralci: *"Alla luce di quanto sopra esposto, la Sezione Transizione Energetica, effettuata la verifica formale di rito sulla documentazione tecnica depositata sul portale telematico www.sistema.puglia.it, comunica la verifica positiva dei soli requisiti tecnici necessari per l'ammissibilità dell'istanza di A.U., per quanto previsto dalla D.G.R. 3029/2010; non è possibile concludere la verifica dei requisiti amministrativi in quanto la documentazione di cui all'art. 4 L.R. 31/2008 e s.m.i., ovvero punti 2.2.x e 2.2.w della D.G.R. 3029/2010, deve essere perfezionata in riscontro a quanto sopra rappresentato, fermo restando che la suddetta documentazione è considerata contenuto minimo dell'istanza ai fini della procedibilità ai sensi della stessa D.G.R.. Si invita la società NEXTA BEL I S.r.l. a voler fornire la documentazione ovvero i chiarimenti richiesti entro il termine di 30 giorni decorrenti dal ricevimento della presente, o altro termine eventualmente più restrittivo che vorrà indicare codesta Autorità competente nell'ambito del PAUR. La suddetta documentazione, unitamente a quella trasmessa con pec del 12/05/2022, acquisita al prot. n. 4009 del 12/05/2022, dovrà essere caricata sul portale telematico www.sistema.puglia.it nella sezione "Conferenza di Servizi – Da Integrare"* Conclusivamente la Sezione riferisce che *"potrà esprimersi nel presente procedimento PAUR, solo in esito alla pronuncia favorevole di compatibilità ambientale e paesaggistica espressa dalle Autorità Competenti, nonché a valle dell'acquisizione dei pareri e/o nulla osta favorevoli o favorevoli con prescrizioni, espressi dalle Amministrazioni coinvolte nel procedimento con particolare riguardo a quelle essenziali ai fini AU"* La nota prot. N. 4567 del 26.05.2022 è stata acquisita al prot. Uff. n. 7079 del 26.05.2022. Il **Proponente** dichiara la piena disponibilità ad integrare quanto richiesto dalla Sezione Transizione Energetica.	

SEZIONE TUTELA E VALORIZZAZIONE DEL PAESAGGIO	Nota rif. prot. n. 4077 del 29.04.2021 Nota prot. N. 2082 del 4.03.2022 Nota rif. prot. n. 4689 del 26.05.2022

Dal verbale della seduta di CdS del 28.02.2022:

"Con pec del 03.05.2021, nota rif. prot. n. 4077 del 29.04.2021, acquisita al prot. n. 6517 del 03.05.2021, **Sezione tutela e Valorizzazione del Paesaggio della Regione Puglia** ha comunicato, nell'ambito della conferenza di servizi istruttoria del Servizio VIA/VIncA, che: *"... renderà le proprie determinazioni nell'ambito della Conferenza di Servizi decisoria che sarà convocata ai sensi dell'art. 27 bis comma 7 del D.Lgs. 152/2006 e ss.mm.ii., relativamente all'eventuale rilascio dei titoli abilitativi paesaggistici richiesti..."*.

Il referente della **Sezione tutela e Valorizzazione del Paesaggio della Regione Puglia** comunica che trasmetterà il parere di competenza entro cinque giorni.".

Con parere prot. N. 2082 del 4.03.2022 la **Sezione tutela e Valorizzazione del Paesaggio della Regione Puglia** ha trasmesso la propria valutazione non favorevole.

Con pec del 26.05.2022, acquisita al prot. uff. n. 7076 del 26.05.2022, la Sezione **tutela e Valorizzazione del Paesaggio della Regione Puglia** ha trasmesso nota prot. 4689 del 26.05.2022 con cui, a valle della documentazione integrativa trasmessa dal proponente il 12.05.2022, ha reso la propria valutazione aggiornata in cui conclusivamente: "*Per tutto quanto sopra esposto, analizzata la nuova proposta progettuale finalizzata a modificare il progetto da impianto fotovoltaico a impianto agrovoltaico, si conferma il parere non favorevole per l'intervento, espresso con nota prot. n. AOO_145_2082 del 04.03.2022".*

Si da lettura delle parti salienti.

Il **Proponente** ribadisce la natura agrovoltaica del progetto e quindi l'inapplicabilità degli obiettivi di tutela richiamati dalla Sezione Paesaggio come a più riprese evidenziato dalla giustizia amministrativa (TAR Lecce sentenza n. 248/2022, n. 586/2022 e TAR Bari sentenza n. 568/2022).

Il **Proponente** si riserva in ogni caso ulteriori deduzioni a valle della conclusione dei lavori.

Alle ore 18:35 la delegata della Sezione Transizione Energetica lascia i lavori.

SEZIONE TUTELA E VALORIZZAZIONE DEL PAESAGGIO **Servizio Parchi e Tutela della Biodiversità**	Nessun contributo alla odierna seduta di CdS
SEZIONE URBANISTICA	Nessun contributo alla odierna seduta di CdS
SEZIONE URBANISTICA **Servizio Osservatorio Abusivismo e Usi Civici**	Nota rif. prot. n. 8470 del 23.09.2020, acquisita al prot. n. 11149 del 23.09.2020

Dal verbale della seduta di CdS del 28.02.2022:

"Con pec del 23.09.2020, nota rif. prot. n. 8470 del 23.09.2020, acquisita al prot. n. 11149 del 23.09.2020, la **Sezione Urbanistica – Servizio Osservatorio Abusivismo e Usi civici della Regione Puglia** ha comunicato che afferisce alla competenza del Servizio: *".... il rilascio dell'attestazione di vincolo demaniale di uso civico di cui aII'art.5 comma 2 della L.R. n. 7/98, previa apposita richiesta comprensiva della puntuale specificazione dei dati catastali di tutti i terreni interessati dagli interventi proposti.... II Comune di San Pancrazio Salentino risulta ..... quale Comune validato sul P.P.T.R. il cui territorio è parzialmente gravato da usi civici...."*.

Il **Proponente** ha trasmesso documentazione di riscontro alla suddetta nota rif. prot. n. 8470 del 23.09.2020, con pec del 24.11.2020, acquisita al prot. n. 13031 del 28.10.2020.".

SEZIONE AUTORIZZAZIONI AMBIENTALI **Servizio AIA/RIR**	Nessun contributo alla odierna seduta di CdS
SEZIONE LAVORI PUBBLICI **Servizio Gestione Opere Pubbliche**	Nessun contributo alla odierna seduta di CdS.

SEZIONE LAVORI PUBBLICI **Ufficio Espropri**	Nessun contributo alla odierna seduta di CdS. Nota rif. prot. n. 3610 del 28.02.2022
Dal verbale della seduta di CdS del 28.02.2022: "Con pec del 28.02.2022, nota rif. prot. n. 3610 del 28.02.2022, acquisita al prot. n. 2456 del 28.02.2022, il **Servizio Gestione Opere Pubbliche Ufficio per le Espropriazioni** ha *"….rilevato che, all'esito dell'esame degli elaborati progettuali, è emersa la necessità di completare la relativa documentazione, come di seguito precisato…."* e, pertanto si è riservato *"…di esprimere il parere per quanto di competenza, relativamente al procedimento espropriativo, in ordine all'approvazione del progetto in questione ed alla declaratoria di pubblica utilità dell'opera, dopo l'adeguamento alle prescrizioni innanzi descritte…".* Si dà lettura delle parti salienti della nota. Il **Proponente** prende atto della nota e si riserva di rilasciare una dichiarazione complessiva in conclusione dell'analisi dei vari pareri pervenuti ad oggi. La **Sezione Transizione Energetica** si rimette al contenuto della propria nota prot. N. 1680 del 28.02.2022.".	
SEZIONE LAVORI PUBBLICI **Struttura Tecnica Sede di Brindisi** **Servizio Autorità Idraulica**	Nota rif. prot. n. 13051 del 24.09.2020, acquisita al prot. n. 11299 del 25.09.2020. Nota rif. prot. n. 18456 del 01.12.2021, acquisita al prot. n. 17526 del 01.12.2021 Nota rif. prot. n. 3619 del 28.02.2022. Nota prot. n. 9383 del 23.05.2022.
Dal verbale della seduta di CdS del 28.02.2022: "Con pec del 01.12.2021, nota rif. prot. n. 18456 del 01.12.2021, acquisita al prot. n. 17526 del 01.12.2021, la **Sezione Lavori Pubblici - Struttura Tecnica Sede di Brindisi - Servizio Autorità Idraulica della Regione Puglia** ha ribadito richiesta di documentazione integrativa. Con pec del 28.02.2022, nota rif. prot. n. 3619 del 28.02.2022, acquisita al prot. n. 2453 di pari data, il **Servizio Struttura Tecnica Provinciale – Autorità Idraulica** *"….. vista la documentazione progettuale non conforme alle richieste effettuate si esprime in qualità di Autorità Idraulica parere negativo in merito all'attraversamento del reticolo idrografico che pertanto non sarà autorizzato. Il parere potrà essere revocato a condizione che venga prodotta la documentazione richiesta con la suddetta nota rispettando altresì le condizioni imposte*" Si dà lettura della succitata nota. Il **Proponente** prende atto della nota e si riserva di rilasciare una dichiarazione complessiva in conclusione dell'analisi dei vari pareri pervenuti ad oggi.". Con pec del 25.05.2022, acquisita al prot. n. 6993 del 26.05.2022, la **Sezione Lavori Pubblici - Struttura Tecnica Sede di Brindisi - Servizio Autorità Idraulica della Regione Puglia** ha trasmesso nota prot. n. 9383 del 23.05.2022 con cui "*vista la documentazione progettuale non conforme alle richieste effettuate si esprime in qualità di Autorità Idraulica parere negativo in merito all'attraversamento del reticolo idrografico che pertanto non sarà autorizzato*". Si da lettura delle parti significative. Il **Proponente,** riservandosi ulteriori deduzioni a valle della seduta, richiama il parere favorevole espresso dall'Autorità di bacino in merito alla interferenza con il reticolo idrografico ed in ogni caso evidenzia che gli elaborati richiesti sono di livello di dettaglio non in linea con una progettazione definitiva ai fini autorizzativi e certamente non indispensabili ai fini dell'espressione di compatibilità ambientale tenuto altresì conto del sopracitato parere dell'Autorità di Bacino.	
SEZIONE LAVORI PUBBLICI **Servizio Autorità Idraulica** **Struttura Tecnica Sede di Lecce**	Nessun contributo alla odierna seduta di CdS.

SEZIONE CICLO RIFIUTI E BONIFICHE **Servizio Attività Estrattive**	Nessun contributo alla odierna seduta di CdS.
SEZIONE INFRASTRUTTURE PER LA MOBILITÀ	Nessun contributo alla odierna seduta di CdS.
SEZIONE DIFESA DEL SUOLO E RISCHIO SISMICO	Nessun contributo alla odierna seduta di CdS.
SEZIONE RISORSE IDRICHE	Nessun contributo alla odierna seduta di CdS. Nota rif. prot. n. 9290 del 16.09.2020, acquisita al prot. n. 11003 del 21.09.2020.

Dal verbale della seduta di CdS del 28.02.2022:

"con pec del 17.08.2020, nota rif. prot. n. 9290 del 16.09.2020, acquisita al prot. n. 11003 del 21.09.2020, la **Sezione Risorse Idriche** della Regione Puglia ha comunicato che *"....ritiene, limitatamente alla compatibilità con il PTA, che nulla osti alla realizzazione delle opere in progetto, avendo cura, durante la loro esecuzione, di garantire la protezione della falda acquifera. A tal fine appare opportuno richiamare le seguenti prescrizioni di carattere generale:*

- *durante le fasi di lavaggio periodiche dei pannelli, siano adottati sistemi che non prevedano l'uso di sostanze detergenti;*
- *nelle aree di cantiere deputate allo stallo, all'assistenza e manutenzione dei macchinari deve essere predisposto ogni idoneo accorgimento atto a scongiurare la diffusione sul suolo di sostanze inquinanti a seguito di sversamenti accidentali;*
- *nelle aree di cantiere, il trattamento dei reflui civili, ove gli stessi non siano diversamente collettati/conferiti, dovrà essere conforme al Regolamento Regionale n.26/2011 come modificato ed integrato dal R.R. n.7/2016.".*

Il **Proponente** ritiene ottemperabili le prescrizioni indicate."

DIPARTIMENTO AGRICOLTURA, SVILUPPO RURALE ED AMBIENTALE **SEZIONE COORD. SERVIZI TERRITORIALI** ***Servizio Provinciale Agricoltura di Lecce***	Pec del 11.02.2022, acquisita al prot. n. 2007 del 17.02.2022. Nota prot. n. 30183 del 23.05.2022

Dal verbale della seduta di CdS del 28.02.2022:

"Con pec del 11.02.2022, acquisita al prot. n. 2007 del 17.02.2022, il **Servizio Territoriale di Lecce della Regione Puglia** ha comunicato che *"….per quanto concerne la parte di progetto ricadente nel territorio della Provincia di Lecce, l'area d'intervento non è soggetta alle tutele esplicate con il Vincolo Idrogeologico (RDL 3267/1923, RD1126/1926 rr 09/2015) né è interessata da formazioni boschive.";*
Si dà lettura della pec.

Si da atto che la pec ricevuta è pervenuta dall'indirizzo di pec servizio.foreste.le.regione@pec.rupar.puglia.it, mentre la convocazione della seduta odierna è stata trasmessa all'indirizzo pec: upa.lecce@pec.rupar.puglia.it.

Il **Proponente** evidenzia che trattasi di un nulla osta per i profili di competenza.

Il **RdP del PAUR** unitamente alla referente della **Sezione Transizione Energetica** chiede alla Sezione coord. servizi territoriali della Regione Puglia di chiarire i profili di competenza delle proprie articolazioni destinatarie delle comunicazioni del presente procedimento.".

Con pec del 23.05.2022, acquisita al prot. uff. n. 6834 del 24.05.2022, l'**UPA Lecce** ha trasmesso nota prot. n. 30183 del 23.05.2022 con cui si riportanto "*le ragioni di fatto e di diritto … inducono all'emanazione di* ***parere sfavorevole*** *alla realizzazione dell'intervento proposto"*

Si da lettura delle parti significative.

Il **Proponente** riferisce che trattasi di parere condizionato e non di parere sfavorevole in base alla narrativa dei fatti. Nello specifico l'uso del suolo a vigneto può essere modificato, a norma di legge, in ambito delle aziende

<table>
<tr><td colspan="2">titolari dei diritti di impianto senza essere in contrasto con i regimi di qualità enunciati dove, tra l'altro, l'adesione è volontaria e non vincolante.

Per quanto riguarda le superfici oggetto di impegno OCM si ricorda che gli stessi possono essere oggetto di modifica e/o rinuncia.

Gli impegni sulle misure agroambientali, nello specifico misura 11.2 e misura 10.1 prosecuzione di impegni e nuovo bando 2022 per la misura di agricoltura biologica risultano essere in scadenza al 15.06.2022 come rinnovo dell'impegno o nuovo impegno. Ma gli stessi sono, allo stato di fatto, rescindibili.

Il Proponente si riserva in ogni caso ulteriori deduzioni a valle della conclusione dei lavori.</td></tr>
<tr><td>DIPARTIMENTO AGRICOLTURA, SVILUPPO RURALE ED AMBIENTALE - SEZIONE COORDINAMENTO SERVIZI TERRITORIALI
Servizio Provinciale Agricoltura di Brindisi</td><td>Nessun contributo alla odierna seduta di CdS.</td></tr>
<tr><td>DIPARTIMENTO AGRICOLTURA, SVILUPPO RURALE ED AMBIENTALE
SEZIONE COORD. SERVIZI TERRITORIALI

P.O. Attuaz. Politiche Forestali di Brindisi Lecce e Taranto</td><td>Nessun contributo alla odierna seduta di CdS.</td></tr>
<tr><td>SEZIONE GESTIONE SOSTENIBILE E TUTELA DELLE RISORSE FORESTALI E NATURALI
Servizio Risorse Forestali</td><td>Nessun contributo alla odierna seduta di CdS.</td></tr>
<tr><td>SEZIONE DEMANIO E PATRIMONIO
Servizio Amministrazione del Patrimonio</td><td>Nota prot. n. 3175 del 17.02.2021.</td></tr>
<tr><td colspan="2">Con pec del 11.03.2022, acquisita al prot. uff. n. 3290 del 14.03.2022, la Sezione Demanio e Patrimonio - Servizio Amministrazione del Patrimonio ha trasmesso nota prot. n. 3175 del 17.02.2021.</td></tr>
<tr><td>DIPARTIMENTO RISORSE FINANZIARIE E STRUMENTALI, PERSONALE E ORGANIZZAZIONE
Servizio Amministrazione Beni del Demanio Armentizio, ONC e Riforma Fondiaria</td><td>Nessun contributo alla odierna seduta di CdS.</td></tr>
<tr><td>SEZIONE AUTORIZZAZIONI AMBIENTALI
Servizio VIA/VIncA</td><td>Parere del Comitato VIA regionale rif. prot. n. 11011 del 21.07.2021.

Controdeduzioni proponente del 30.08.2021, acquisite al prot. n. 14269 del 31.08.2021.

Parere definitivo del Comitato VIA regionale rif. prot. n. 15835 del 04.11.2021.

Riscontro del proponente al parere del Comitato VIA del 4.11.2021 del 16.12.2021, acquisita al prot. n. 18821 del 29.12.2021.</td></tr>
<tr><td colspan="2">Dal verbale della seduta di CdS del 28.02.2022:

"Nella seduta del 21.07.2021 il Comitato VIA regionale ha effettuato la valutazione di competenza formulando il proprio parere, rif. prot. n. 11011 del 21.07.2021, nel quale ha ritenuto che:"... gli impatti ambientali attribuibili al progetto in epigrafe siano tali da produrre effetti significativi e negativi.....", trasmesso con nota prot. n. 12153 del 25.08.2021.

Con pec del 30.08.2021, acquisita al prot. n. 14269 del 31.08.2021, il Proponente ha trasmesso riscontro al parere del Comitato VIA regionale rif. prot. n. 12153 del 25.08.2021 del Servizio VIA/VIncA, allegando le controdeduzioni tecniche dell'ing. Pantile e della dott.ssa Ciurlia.

Nella seduta del 04.11.2021 il Comitato VIA regionale ha formulato il proprio parere definitivo a valle delle</td></tr>
</table>

controdeduzioni del Proponente, rif. prot. n. 15835 del 04.11.2021, confermando la valutazione ambientale negativa.

Il **Proponente** con pec del 16.12.2021, acquisita al prot. n. 18821 del 29.12.2021, ha, tra l'altro, trasmesso nota di riscontro al parere del Comitato VIA del 4.11.2021.

Interviene il referente del Servizio VIA/VIncA che a commento del riscontro del Proponente del 16.12.2021 riferisce che non vi sono elementi per riproporre la pratica alla valutazione del Comitato VIA quale organo tecnico deputato a rendere il parere tecnico in materia di VIA.

In merito alle osservazioni circa il calcolo dell'IPC si richiama quanto già osservato dall'ARPA Puglia nel proprio parere di competenza. In merito alla valutazione negativa degli aspetti paesaggistici, seppur non presenti beni paesaggistici, le considerazioni resistite dal Comitato VIA sono in linea con le valutazioni rese dalla Soprintendenza.

Il Proponente prende atto di quanto innanzi riferito dal referente del Servizio VIA/Vinca e si riserva di rilasciare una dichiarazione complessiva in conclusione dell'analisi dei vari pareri pervenuti ad oggi.".

Interviene il **delegato del Servizio VIA/VincA** il quale ritiene che le modifiche apportate al progetto il 12.05.2022 siano sostanziali tanto da configurare un progetto nuovo e rendere necessaria una nuova valutazione ambientale nell'alveo di un procedimento *ex novo*, in considerazione delle fasi procedimentali già svolte.
Il **Proponente** si riserva ulteriori deduzioni a valle della conclusione dei lavori.

Il **Proponente** in considerazione della necessità di una nuova valutazione del progetto modificato il 12.05.2022 da parte del Servizio VIA/VINCA si dichiara disponibile a manlevare l'autorità procedente da ogni responsabilità in relazione allo sforamento del termine di 90 giorni previsto dall'art. 27 bis co. 7 del TUA per la conclusione della conferenza di servizi.

Il **delegato della Sezione Tutela e valorizzazione del paesaggio** riferisce che la posizione della Sezione è stata espressa con la nota di valutazione del progetto inizialmente presentato (giusta nota prot. N. 2082 del 4.03.2022) cui il Proponente ha risposto con un aggiornamento progettuale il 12.05.2022 che è stato a sua volta oggetto di istruttoria ed i cui esiti sono stati riferiti nell'odierna seduta con nota prot. N. 4689 del 26.05.2022.

La **Sezione Tutela e valorizzazione del paesaggio** ha partecipato a tutte le sedute della CdS non facendo mai mancare il contraddittorio sulla documentazione in atti e non parteciperà ad ulteriori sedute di CdS che dovessero essere convocate in data successiva ai 90 giorni previsti dall'art. 27 bis co. 7 del TUA.

A riguardo la CdS condivide che non sia più possibile apportare ulteriori modifiche al progetto presentato il 12.05.2022 e che pertanto alla decorrenza dei 90 giorni (29.05.2022) risulteranno consolidate le posizioni espresse dagli enti sul progetto aggiornato il 12.05.2022 e le posizioni già rilasciate dagli enti anche prima del 12.05.2022 qualora gli enti non abbiano ritenuto necessario aggiornarle.

In definitiva, la Conferenza di Servizi si aggiorna per la *determinazione motivata conclusiva* a **martedì 5 luglio 2022 ore 15:00.**

La seduta della CdS si ritiene conclusa all'ora indicata dalla sottoscrizione digitale.

Il presente verbale viene emesso in forma di documento informatico ex D. Lgs. 82/2005 e smi, firmato digitalmente ai sensi del testo unico D.P.R. 28 dicembre 2000, n. 445, del D.Lgs. 7 marzo 2005, n. 82 e norme collegate.

Si dà atto che, attese le modalità di svolgimento mediante videoconferenza della seduta, i componenti provvedono all'apposizione della propria firma sul verbale in formato digitale mediante la trasmissione di apposita dichiarazione.

Firmato digitalmente

Il Responsabile del Procedimento
Giuseppe Angelini

Giuseppe Angelini
26.05.2022 20:37:36
GMT+02:00

ELENCO ALLEGATI

1. nota prot. n. 3175 del 17.02.2021 della Sezione Demanio e Patrimonio - Servizio Amministrazione del Patrimonio della Regione Puglia
2. nota prot. n. 26852 del 29.03.2022 di TERNA
3. nota prot. n. 15739 del 20.05.2022 del MITE - Divisione X - Sezione UNMIG dell'Italia Meridionale
4. nota prot. n. 39091 del 23.05.2022 del DAP BR di ARPA Puglia
5. nota prot. n. 30183 del 23.05.2022 di UPA Lecce
6. nota prot. n. 39145 del 23.05.2022 di DAP LE di ARPA Puglia, con allegati parere prot. n. 38890 del 23.05.2022 ACUS e parere prot. n. 38878 del 23.05.2022 CEM
7. nota prot. n. 59 del 25.05.2022 di SNAM
8. nota prot. n. 9383 del 23.05.2022 della Sezione Lavori Pubblici - Struttura Tecnica Sede di Brindisi - Servizio Autorità Idraulica della Regione Puglia
9. nota prot. n. 4689 del 26.05.2022 della Sezione Tutela e Valorizzazione del Paesaggio
10. nota prot. n. 4567 del 26.05.2022 della Sezione Transizione Energetica

REGIONE PUGLIA

DIPARTIMENTO AMBIENTE, PAESAGGIO E QUALITÀ URBANA

SEZIONE AUTORIZZAZIONI AMBIENTALI

VERBALE PRIMA SEDUTA DI CONFERENZA DEI SERVIZI DECISORIA
IN MODALITÀ SINCRONA TELEMATICA DEL 28.02.2022

Procedimento:	ID PROC 1264 **IDVIA 532:** Procedimento autorizzatorio unico regionale ex art. 27 - bis del d. lgs. 152/2006 s.m.i
Progetto:	Progetto di "*Impianto di produzione da fonte solare fotovoltaica della potenza nominale di 84,49 MWp nel Comune di Salice Salentino (LE) con opere di connessione alla RTN ricadenti nei Comuni di Erchie (BR) e San Pancrazio Salentino (BR)*".
Comuni interessati	Comune di Salice Salentino (LE) Comune di Erchie (BR) e Comune di San Pancrazio Salentino (BR).
Tipologia:	D.Lgs. 152/2006 e ss.mm.ii- Parte II – All. IV, punto 2 lettera "b" L.R. 11/2001 e s.m.i.; elenco B2 punto B2 g/5 bis (oggi B2 h)
Autorità Comp.	Regione Puglia ex l.r. 11/2001 elenco B2 punto B2 g/5 bis in combinato disposto con la previsione di cui alla lettera b) del c.1 dell'art. 6 della l.r. 11/2001
Proponente:	**NEXTA BEL 1 S.r.l.**

Il giorno 28.02.2022 alle ore 11:15 si tiene la **prima** seduta di Conferenza dei Servizi decisoria, regolarmente convocata, ai sensi dell'art.14 co.2 e co.4 della L. 241/1990, dell'art. 27 - bis co. 7 del TUA e dell'art.15 della L.R. 11/2001 e smi, con nota della Sezione Autorizzazioni Ambientali prot. n. AOO_089/658 del 24.01.2022, ai fini del conseguimento del provvedimento autorizzatorio unico regionale che comprenderà il provvedimento di VIA ed i titoli abilitativi necessari alla realizzazione e all'esercizio del progetto in epigrafe, in ossequio alle disposizioni dell'art. 27-bis del TUA.

Considerata la situazione contingente relativa all'emergenza sanitaria epidemiologica da COVID-19 in atto sull'intero territorio nazionale, la conferenza dei servizi si svolge in modalità telematica con accesso da remoto con le modalità di partecipazione indicate nella nota di convocazione.

Si evidenzia che, attese le modalità di svolgimento mediante videoconferenza della seduta, i componenti provvederanno all'apposizione della propria firma sul verbale in formato digitale mediante la trasmissione di apposita dichiarazione che sarà trasmessa a conclusione dei lavori e che recherà espresso riferimento alla firma digitale apposta sul verbale medesimo.

Presiede la Conferenza dei Servizi il Responsabile del Procedimento ing. Giuseppe Angelini, giusta delega della Dirigente *ad interim* della Sezione Autorizzazioni Ambientali.

Svolge la funzione di segretario verbalizzante, il responsabile del procedimento della Sezione Autorizzazioni Ambientali della Regione Puglia, ing. Giuseppe Angelini.

Il RdP effettua l'accertamento dei presenti rappresentando, che, con riferimento alle disposizioni che regolano le Conferenze di Servizi, ogni Ente o Amministrazione convocata partecipa alla Conferenza di Servizi attraverso un unico soggetto abilitato ad esprimere definitivamente e in modo univoco e vincolante la posizione dell'amministrazione stessa su tutte le decisioni di competenza della conferenza, anche indicando le modifiche progettuali eventualmente necessarie ai fini dell'assenso (art. 14 ter co.3 della L. 241/1990 e smi); qualora il rappresentante legale dell'Amministrazione sia assente, il soggetto partecipante in sostituzione di questi deve essere munito di formale provvedimento di delega dalla quale risulti l'attribuzione della competenza ad esprimere definitivamente la volontà dell'Ente rappresentato.

Il RdP precisa che non sono ammesse registrazioni audio e video da parte dei presenti se non preventivamente autorizzate da tutti i partecipanti della CdS ai sensi e per gli effetti del D.lgs. 196/2013.

Risultano presenti alla odierna seduta:

- per l'autorità competente PAUR
  - Giuseppe Angelini, responsabile del procedimento e delegato a presiedere la CdS
  - Caterina Carparelli, funzionario istruttore
  - Tiziana Romano, funzionario istruttore
- per il proponente **NEXTA BEL 1 S.r.l.**.
  - Michele Mettola (rappresentante legale)
  - Andrea Sticchi Damiani (avvocato)
  - Francesca Tondi (avvocato)
- per la Sezione Tutela e Valorizzazione del Paesaggio
  - Francesco Natuzzi (delega in corso di acquisizione)

Il Presidente, preso atto delle presenze, avvia ufficialmente i lavori della conferenza precisando che trattasi della **prima** seduta della Conferenza di Servizi decisoria prevista dal co. 7 dell'art. 27 bis del D.Lgs. 152/2006 e s.m.i. che regola il P.A.U.R.

La CdS, indetta per il 28.02.2022 (giusta nota prot. n. 658 del 24.01.2022), deve concludersi perentoriamente entro 90 gg dalla data della prima riunione, ai sensi dello stesso co.7, e, pertanto, entro la data del 29.05.2022**.**

Il proponente ha evidenziato l'elenco delle autorizzazioni e pareri da acquisire ed i relativi enti preposti al loro rilascio come da elenco seguente:

Autorizzazioni Richieste

- *Valutazione di Impatto Ambientale*
- *Autorizzazione Paesaggistica*
- *Autorizzazione Unica*

REGIONE PUGLIA

DIPARTIMENTO AMBIENTE, PAESAGGIO E QUALITÀ URBANA

SEZIONE AUTORIZZAZIONI AMBIENTALI

Enti interessati per espressione del parere di competenza:

- ***Regione Puglia***:
  - *Dipartimento Sviluppo Economico, Innovazione, Istruzione, Formazione e Lavoro – Sezione Infrastrutture Energetiche e Digitali – Servizio Energia e Fonti Alternative e Rinnovabili*
    PEC: servizio.energierinnovabili@pec.rupar.puglia.it; Corso Sonnino 177 Bari
  - *Sezione Ciclo Rifiuti e Bonifica – Servizio Attività Estrattive*
    PEC: serv.rifiutiebonifica@pec.rupar.puglia.it; Via Gentile 52 Bari
  - *Sezione Lavori Pubblici*
    PEC: servizio.lavoripubblici@pec.rupar.puglia.it
  - *Sezione Urbanistica – Servizio Osservatorio abusivismo e contenzioso*
    PEC: serviziourbanistica@ pec.rupar.puglia.it
  - *Dipartimento agricoltura, sviluppo rurale ed ambientale, sezione coordinamento servizi territoriali*
    Lungomare N. Sauro 45 - Bari
  - *Parere sulle Produzione agricole di qualità*
  - *Dipartimento agricoltura, sviluppo rurale ed ambientale, sezione risorse idriche*
    PEC: servizio.risorseidriche@pec.rupar.puglia.it; via delle Magnolie 1 Modugno (BA)
    Parere di compatibilità del progetto al PTA
- ***Comune di Salice Salentino (LE);*** *Via Vittorio Emanuele II n.15 – 73015 Salice Salentino (LE), PEC: protocollo.comunesalicesalentino@pec.rupar.puglia.it*
- ***Comune di San Pancrazio Salentino (BR);*** *Piazza Umberto I n.5 – 72026 San Pancrazio Salentino (LE), PEC: protocollo.comunesanpancraziosalentino@pec.rupar.puglia.it*
- ***Comune di Erchie (BR);*** *Via Santa Croce n.2 – 72020 Erchie (BR), PEC: protocollo.comune.erchie@pec.rupar.puglia.it*
- ***Provincia di Lecce****; Servizio Tutela e Valorizzazione Ambiente, Via Botti n.1 – 73100 Lecce, PEC: protocollo@cert.provincia.le.it. Parere di compatibilità al PTCP*
- ***Provincia di Brindisi****; Servizio Ambiente ed Ecologia, Piazza Santa Teresa – 72100 Brindisi, PEC: servizio.ambiente@pec.provincia.brindisi.it. Parere di compatibilità al PTCP*
- ***Autorità di Bacino Distrettuale dell'Appennino Meridionale – Sede Puglia****; c/o INNOVA PUGLIA S.P.A. – (EX TECNOPOLIS CSATA) Str. Prov. per Casamassima km 3 - 70010 - Valenzano (BARI); PEC: protocollo@pec.distrettoappenninomeridionale.it. Parere di compatibilità al PAI.*
- ***Arpa Puglia – DAP Brindisi****; PEC: dap.br.arpapuglia@pec.rupar.puglia.it, Via Galanti, 16 - Brindisi*

- ***Arpa Puglia – DAP Lecce**; PEC: dap.le.arpapuglia@pec.rupar.puglia.it, Via Miglietta n. 2 - Lecce*
- ***Soprintendenza archeologia, belle arti e paesaggio per le province di Brindisi, Lecce e Taranto**; PEC: mbac-sabap-le@mailcert.beniculturali.it; via A. Galateo 2 Lecce*
- ***Ministero Sviluppo Economico - Dipartimento per le Comunicazioni - Ispettorato Territoriale Puglia – Basilicata**; verifica interferenze delle opere in progetto con reti di impianti e servizi.*
- ***Corpo Forestale dello Stato – Province di Lecce e Brindisi***
- ***ASL di Lecce***
- ***ASL di Brindisi***
- ***Consorzio di Bonifica dell'Arneo**, PEC: protocollo@pec.consorziobonificadiarneo.it; Nardò (LE)*

Nel procedimento sono stati coinvolti, inoltre anche gli Enti che di prassi sono inseriti nell'indirizzario in quanto componenti del Comitato VIA, nonché quelli indicati dalla Sezione Transizione Energetica, con mail del 19.01.2022, in qualità di Autorità Competente per il procedimento di Autorizzazione Unica ex D.Lgs. 387/2003 s.m.i., in seno al procedimento di PAUR ex art. 27 bis del D.Lgs. 152/2006 e s.m.i.

Si procede quindi alla ricostruzione dell'intero iter procedimentale fin qui svolto.

Principali Scansioni Procedimentali

1. In data 07.04.2020, con n. 5 pec, acquisite ai prott. nn. 4562, 4563, 4564, 4565 e 4566 del 07.04.2020, il **Proponente** ha trasmesso alla Sezione Autorizzazioni Ambientali istanza avente ad oggetto: *Avvio della procedura di valutazione di impatto Ambientale ai sensi dell'art. 23 del D.Lgs. 152/2006 e s.m.i. e come previsto dall'art 7 della LR 11/2001 e s.m.i.* relativa al progetto in questione, unitamente alla documentazione analiticamente indicata nell'allegato:R4JE262_TabellaSintesi;
2. con nota prot. n. 8570 del 16.07.2020 la **Sezione Autorizzazioni Ambientali** ha richiesto al Proponente di perfezionare l'istanza presentata attivando il Provvedimento Autorizzatorio Unico Regionale (P.A.U.R.) come disciplinato dallo stesso art. 27 bis del D.Lgs. n. 152/2006 e s.m.i., trasmettendo, altresì, l'elenco degli enti competenti di cui al co. 1 dello stesso art. 27 bis, l'avviso pubblico con tale specificazione, nonché, l'eventuale documentazione integrativa per conseguire tutte le autorizzazioni, intese, concessioni, licenze, pareri, concerti, nulla osta e assensi comunque denominati indicati nell'elenco richiesto;
3. in data 07.08.2020, con n. 13 pec, acquisite ai prott. nn. 9509, 9511, 9512, 9517, 9519, 9525, 9526, 9528, 9532, 9534, 9536, 9537, 9539, il **Proponente** riscontrava la suddetta richiesta di perfezionamento della istanza e ritrasmetteva la documentazione progettuale;

4. con nota, prot. n. 9976 del 25/08/2020, la **Sezione Autorizzazioni Ambientali** ha trasmesso, alla società istante e agli enti/amministrazioni interessate, la comunicazione, prevista dal co.2 art.27bis del D.Lgs 152/2006 s.m.i., di avvenuta pubblicazione del progetto, presentato dalla società istante, sul portale Ambiente della Regione ed ha avviato la fase di verifica dell'adeguatezza e completezza della documentazione ai sensi del co. 3 del precitato art. 27 bis;
5. con pec del 10.09.2020, nota rif. prot. n. 0060065 - 32 del 10.09.2020, acquisita al prot. n. 10624 del 11.09.2020, **ARPA Puglia – DAP Brindisi** ha richiesto integrazioni documentali, "*...per la parte di competenza dello scrivente Dipartimento (più precisamente per le opere di connessione ricadenti nel territorio di Erchie e di San Pancrazio S.no..*";
6. con pec del 17.08.2020, nota rif. prot. n. 9290 del 16.09.2020, acquisita al prot. uff. n.11003 del 21.09.2020, la **Sezione Risorse Idriche della Regione Puglia** ha trasmesso, *limitatamente alla compatibilità con il PTA,* il nulla osta con prescrizioni alla realizzazione delle opere in progetto;
7. con pec del 17.09.2020, rif. prot. n. 16995 del 17.09.2020, acquisita al prot. n. 10976 del 18.09.2020, la **Soprintendenza Archeologia Belle Arti e Paesaggio per le Province di Brindisi Lecce e Taranto** ha comunicato che *"....per poter esprimere le proprie valutazioni di competenza la documentazione progettuale dovrà essere integrata con i seguenti elaborati....."*;
8. con pec del 18.09.2020, nota rif. prot. n. 6458 del 18.09.2020, acquisita al prot. uff. n. 11160 del 23.09.2020, la **Sezione Transizione Energetica della Regione Puglia** (già Sezione Infrastrutture Energetiche e Digitali) ha comunicato *"...che l'istanza è incompleta e non procedibile ai fini AU"* ed ha richiesto integrazioni documentali;
9. con pec del 23.09.2020, nota rif. prot. n. 8470 del 23.09.2020, acquisita al prot. n. 11149 del 23.09.2020, la **Sezione Urbanistica – Servizio Osservatorio Abusivismo e Usi civici della Regione Puglia** ha comunicato che afferisce alla competenza del Servizio: *".... il rilascio dell'attestazione di vincolo demaniale di uso civico di cui aII'art.5 comma 2 della L.R. n. 7/98, previa apposita richiesta comprensiva della puntuale specificazione dei dati catastali di tutti i terreni interessati dagli interventi proposti.... II Comune di San Pancrazio Salentino risulta ..... quale Comune validato sul P.P.T.R. il cui territorio è parzialmente gravato da usi civici....";*
10. con pec del 24.09.2020, nota rif. prot. n. 13051 del 24.09.2020, acquisita al prot. n. 11299 del 25.09.2020, la **Sezione Lavori Pubblici - Struttura Tecnica Sede di Brindisi - Servizio Autorità Idraulica della Regione Puglia** ha richiesto integrazioni documentali anche, tra l'altro, con riferimento al rilascio del parere di rispettiva competenza di cui all'art. 89 del D.P.R. 380/01, laddove le opere a farsi determinino una variante allo strumento urbanistico;
11. con nota prot. n. 12018 del 09.10.2020 la **Sezione Autorizzazioni Ambientali** ha trasmesso la nota del Servizio Osservatorio Abusivismo e Usi Civici rif. prot. n. 8470 del 23.09.2020 al proponente e per conoscenza allo stesso Servizio, precisando che *"..è onere del proponente fornire gli elementi necessitanti a verificare la sussistenza dell'eventuale gravame dell'uso civico e responsabilità del competente Servizio gestirne gli eventuali adempimenti dovessero conseguirne secondo la normativa specifica vigente";*

12. con pec del 10.10.2020, acquisita al prot. n. 12343 del 16.10.2020, il **Proponente** ha richiesto alla Sezione Transizione Energetica della Regione Puglia (già Sezione Infrastrutture Energetiche e Digitali), in riscontro alla richiesta di integrazioni rif. prot. n. 6458 del 18.09.2020, per le motivazioni riportate nella stessa, la sospensione "*..per un periodo di tempo al momento non quantificabile dunque indeterminato*" del procedimento;
13. con pec del 13.10.2020, nota rif. prot. n. 7177 del 13.10.2020, la **Sezione Transizione Energetica della Regione Puglia** (già Sezione Infrastrutture Energetiche e Digitali), in riscontro alla suddetta richiesta di sospensione, ha rimesso la relativa valutazione alla Sezione Autorizzazioni Ambientali, quale autorità competente per il P.A.U.R. ex art. 27 bis del D.Lgs. n. 152/2006 s.m.i.;
14. con pec del 14.10.2020, nota rif. prot. n. 19723 del 14.10.2020, acquisita al prot. n. 12232 del 15.10.2020, **l'Autorità di Bacino Distrettuale dell'Appennino Meridionale** ha richiesto documentazione integrativa subordinando la formulazione del parere di rispettiva competenza all' acquisizione e valutazione della documentazione richiesta;
15. con nota prot. n. 12623 del 21.10.2020 la **Sezione Autorizzazioni Ambientali** ha trasmesso gli esiti della fase di verifica dell'adeguatezza e completezza invitando il proponente a trasmettere la documentazione integrativa entro i successivi 30 giorni. Nella precitata nota, tra l'altro, la Sezione Autorizzazioni Ambientali ha riscontrato la suddetta richiesta di sospensione, avanzata dal proponente, demandando la valutazione in autonomia alla Sezione Transizione Energetica della Regione Puglia (già Sezione Infrastrutture Energetiche e Digitali) della Regione Puglia con riferimento ai tempi del procedimento di competenza e nel rispetto dei termini perentori del P.A.U.R e contestualmente ha anticipato una possibile valutazione favorevole per un tempo massimo di 30 giorni;
16. con pec del 27.10.2020, nota rif. prot. n. 7612 del 26.10.2020, acquisita al prot. n. 13031 del 28.10.2020, la **Sezione Transizione Energetica della Regione Puglia** (già Sezione Infrastrutture Energetiche e Digitali) ha preso atto *"....di quanto comunicato con nota prot. n. 12623 del 21/10/2020 dalla Sezione Autorizzazioni Ambientali della Regione Puglia...."* restando in attesa della documentazione integrativa richiesta, nel rispetto dei termini concessi dall'Autorità Competente in materia di PAUR;

Alle ore 11:30 si unisce ai lavori la **Sezione Transizione Energetica** con Valentina Benedetto (delega in corso di acquisizione).

17. il **Proponente** ha trasmesso documentazione di riscontro alla nota rif. prot. n. 8470 del 23.09.2020, della Sezione Urbanistica – Servizio Osservatorio Abusivismo e Usi civici della Regione Puglia, con pec del 24.11.2020, acquisita al prot. n. 13031 del 28.10.2020, nonché, alla nota rif. prot. n. 19723 del 14.10.2020 dell'Autorità di Bacino Distrettuale dell'Appennino Meridionale, con pec del 26.11.2020, acquisita al prot. n. 15073 del 27.11.2020;

18. con pec del 21.12.2020, acquisita al prot. n. 16304 del 22.12.2020, **NEXTA BEL 1 s.r.l.**, in riscontro alla suddetta nota prot. n. 12623 del 21.10.2020 della Sezione Autorizzazioni Ambientali, ha trasmesso documentazione integrativa, richiamando nel contempo anche le integrazioni precedenti trasmesse e sopra menzionate, e con ulteriore pec del 22.12.2020, acquisita al prot. n. 16373 del 23.12.2020, ha trasmesso la Comunicazione di documentazione integrata ai fini AU trasmessa alla Sezione Transizione Energetica della Regione Puglia (già Sezione Infrastrutture Energetiche e Digitali);
19. con nota prot. n. 124 del 7.01.2021, la **Sezione Autorizzazioni Ambientali** ha comunicato al Proponente e agli Enti interessati la pubblicazione dell'avviso al pubblico di cui all'art. 27 bis comma 4 del D.Lgs. n. 152/2006 s.m.i., nonché la decorrenza dei termini per la presentazione da parte del pubblico interessato delle osservazioni alla realizzazione dell'intervento in oggetto;
20. con pec del 22.01.2021, nota rif. prot. n. 4486 del 22.01.2021, acquisita al prot. n. 952 del 22.09.2022, **ARPA Puglia - DAP Brindisi** ha comunicato che *"...prende atto della documentazione integrativa trasmessa prodotta ed in particolare della nuova documentazione specialistica per la matrice "rumore"...."*;
21. con pec del 19.02.2021, nota rif. prot. n. 12412 del 19.02.2021, acquisita al prot. n. 2379 del 19.02.2021, **ARPA Puglia - DAP Lecce** ha comunicato che *"....sulla base delle considerazioni sopra riportate...si esprime valutazione tecnica negativa, per quanto di competenza..."*;
22. con pec del 25.02.2021, rif. prot. n. 2390 del 25.02.2021, acquisita al prot. n. 2685 del 25.02.2021, il **Comune di Erchie** ha informato di essere *"...in attesa della deliberazione finale dell'Organo Collegiale"*;
23. In data 8.03.2021 si è conclusa la fase di pubblicità di 60 giorni di cui al c. 4 dell'art. 27 bis del D.Lgs. n. 152/2006 e s.m.i., avviata con nota prot. n. 1264 del 7.01.2021 della Sezione Autorizzazioni Ambientali, senza che alla scrivente autorità risultino pervenute osservazioni del pubblico;
24. con pec del 09.03.2021, nota rif. prot. n. 3829 del 09.03.2021, acquisita al prot. n. 3403 del 10.03.2021, il **MIC - Soprintendenza Archeologica Belle Arti e Paesaggio per le province di Brindisi e Lecce** ha comunicato che *"...questa Soprintendenza, attese le criticità individuate in narrativa, esprime valutazione non favorevole alla realizzazione del previsto intervento....."*;
25. con pec del 31.03.2021, nota rif. prot. n. 9122 del 31.03.2021, acquisita al prot. n. 4841 del 01.04.2021, **l'Autorità di Bacino Distrettuale dell'Appennino Meridionale** ha confermato *"... fermo restando il parere di compatibilità rispetto al P.A.I. innanzi espresso, ai fini di una corretta realizzazione ed esercizio di tutte le opere previste nel progetto, questa Autorità di Bacino Distrettuale ritiene opportuno anche l' inserimento delle seguenti prescrizioni....."*;
26. con nota rif. prot. n. 5818 del 20.04.2021 il **Servizio VIA/VIncA della Regione Puglia** ha indetto la Conferenza di Servizi Istruttoria ai soli fini VIA, di cui all'art.14 co.1 e 14bis della L. n.241/1990

s.m.i e all'art.15 della L.R. n.11/2001 s.m.i., in forma semplificata e in modalità asincrona per il giorno 03.05.2021;

27. con pec del 28.04.2021, nota rif. prot. n. 30468 del 28.04.2021, acquisita al prot. n. 6229 del 28.04.2021, **ARPA Puglia - DAP Brindisi** ha comunicato, nell'ambito della conferenza di servizi istruttoria del Servizio VIA/VIncA**,** che *"....per quanto sopra esposto la valutazione è negativa per il punto 1)...."*;

28. con pec del 29.04.2021, nota rif. prot. n. 5851 del 29.04.2021, acquisita al prot. n. 6320 del 29.04.2021, il **Consorzio Speciale per la Bonifica di Arneo** ha comunicato, nell'ambito della conferenza di servizi istruttoria del Servizio VIA/VIncA, che:*"...in particolare per l'area di impianto si riscontra che le opere previste interferiscono con condotte idriche comiziali interrate e relativi idranti ricadenti nel Distretto irriguo "Irrigazione Salento 1 Lotto Area 1"per le quali è costituito un diritto di servitù a favore del Consorzio. Pertanto, per quanto di competenza, si esprime parere negativo alla realizzazione dell'intervento...."*;

29. con pec del 30.04.2021, nota rif. prot. n. 31387 del 30.04.2021, acquisita al prot. n. 6410 del 30.04.2021, **ARPA Puglia – DAP Lecce** ha confermato, nell'ambito della conferenza di servizi istruttoria del Servizio VIA/VIncA, il parere già espresso con nota prot. 12412 del 19.02.2021;

30. con pec del 03.05.2021, nota rif. prot. n. 4077 del 29.04.2021, acquisita al prot. n. 6517 del 03.05.2021, **Sezione tutela e Valorizzazione del Paesaggio della Regione Puglia** ha comunicato, nell'ambito della conferenza di servizi istruttoria del Servizio VIA/VIncA, che: *"... renderà le proprie determinazioni nell'ambito della Conferenza di Servizi decisoria che sarà convocata ai sensi dell'art. 27 bis comma 7 del D.Lgs. 152/2006 e ss.mm.ii., relativamente all'eventuale rilascio dei titoli abilitativi paesaggistici richiesti..."*;

31. In data 03.05.2021 si è svolta in forma semplificata e in modalità asincrona, la Conferenza di Servizi Istruttoria ai soli fini VIA indetta dal Servizio VIA/VIncA, le cui risultanze sono compendiate nel relativo Verbale trasmesso con nota prot. n. 6577 del 04.05.2021 e pubblicato sul Portale Ambientale della Regione Puglia;

32. con pec del 04.06.2021, acquisita al prot. n. 8696 del 04.06.2021, il **Proponente** ha trasmesso nota di riscontro alla nota rif. prot. n. 5851 del 29.04.2021, del Consorzio Speciale per la Bonifica di Arneo nella quale ha comunicato che *"....provvederà ad eseguire appositi ed idonei rilievi in sito e ad elaborare e produrre una variante progettuale che recepisca le modifiche da apportare alle opere di impianto e ad esso funzionali, ai fini della risoluzione delle diverse interferenze da Voi individuate e di concerto acclarate. La citata variante progettuale sarà conseguentemente corredata, per ciascuna interferenza che lo rendesse necessario, dagli elaborati tecnici e grafici previsti ai sensi dell'art. 8-bis del Regolamento Regionale (R.R.) 1 agosto 2013, n. 17 propedeutici alla relativa autorizzazione e concessione.."*;

33. il **Proponente** ha trasmesso, altresì, documentazione di riscontro alla nota rif. prot. n. 30468 del 28.04.2021 di ARPA Puglia - DAP Brindisi, con pec del 04.06.2021, acquisita al prot. n. 8697 del

04.06.2021, ed alla nota rif. prot. n. 31387 del 30.04.2021 di ARPA Puglia – DAP Lecce, con pec del 04.06.2021, acquisita al prot. n. 8725 del 04.06.2021;

34. con pec del 06.05.2021, acquisita al prot. n. 6798 del 06.05.2021, il **Comune di Erchie** ha trasmesso la Deliberazione del Consiglio Comunale n.14 del 30.04.2021;
35. con pec del 28.06.2021, nota rif. prot. n. 46368 del 28.06.2021, acquisita al prot. n. 9916 del 28.06.2021, **ARPA Puglia – DAP Lecce** ha confermato: *"... esaminata la documentazione integrativa presentata, …….. i contenuti già precedentemente espressi nel parere prot. n° 12412 del 19/02/2021 e ribaditi con nota prot. n° 31387 del 30/04/2021...";*
36. con n.2 pec del 28.06.2021, nota rif. prot. n. 46407 del 28.06.2021, acquisite ai prott. n. 9909 e n. 9910 del 28.06.2021, **ARPA Puglia - DAP Brindisi** ha comunicato, prendendo atto della documentazione integrata dal proponente, che *"... esprime parere di competenza relativamente al punto 1) del parere ARPA Puglia prot. n. n.30468 del 28.04.2021.....si conferma il parere negativo relativamente a quanto complessivamente esposto dal proponente.....";*
37. con ulteriore pec del 19.07.2021, nota rif. prot. n. 51340 del 19.07.2021, acquisita al prot. n. 10837 del 19.07.2021, **ARPA Puglia - DAP Brindisi** ha confermato, nell'ambito dei lavori del Comitato Regionale di V.I.A. per il giorno 21.07.2021, "....*il parere negativo relativamente a quanto complessivamente esposto dal proponente.....*";
38. nella seduta del 21.07.2021 il **Comitato VIA regionale** ha effettuato la valutazione di competenza formulando il proprio parere, rif. prot. n. 11011 del 21.07.2021, nel quale ha ritenuto che*: "... gli impatti ambientali attribuibili al progetto in epigrafe siano tali da produrre effetti significativi e negativi.....",* trasmesso con nota prot. n. 12153 del 25.08.2021;
39. con pec del 30.08.2021, acquisita al prot. n. 14269 del 31.08.2021, il **Proponente** ha trasmesso riscontro al parere del Comitato VIA regionale di cui alla nota rif. prot. n. 12153 del 25.08.2021 del Servizio VIA/VIncA, allegando le controdeduzioni tecniche dell'ing. Pantile e della dott.ssa Ciurlia;
40. nella seduta del 04.11.2021 il **Comitato VIA regionale** ha formulato il proprio parere definitivo rif. prot. n. 15835 del 04.11.2021 a valle delle controdeduzioni del Proponente, confermando la valutazione ambientale negativa;
41. con nota prot. n. 16679 del 17.11.2021, la **Sezione Autorizzazioni Ambientali** ha chiesto al Proponente di fornire riscontro ai contributi trasmessi dagli Enti coinvolti nel procedimento in esito alla fase di pubblicità, assegnando il termine di trenta giorni ai sensi del c. 5 dell'art. 27 bis del D.lgs. n. 152/2006 e s.m.i.;
42. con pec del 01.12.2021, nota rif. prot. n. 18456 del 01.12.2021, acquisita al prot. n. 17526 del 01.12.2021, il **la Sezione Lavori Pubblici - Struttura Tecnica Sede di Brindisi - Servizio Autorità Idraulica della Regione Puglia** ha ribadito la richiesta di documentazione integrativa;
43. con pec del 16.12.2021, acquisita al prot. n. 18821 del 29.12.2021, il **Proponente** ha trasmesso riscontro alle richieste di integrazione di cui alla nota della **Sezione Autorizzazioni Ambientali**

prot. n. 16679 del 17.11.2021, fornendo un link da cui scaricare la documentazione integrativa, nonché nota di riscontro al parere del Comitato VIA del 4.11.2021;

44. con mail del 19.01.2022, in considerazione dell'integrazione del procedimento di Autorizzazione Unica ex D.Lgs. 387/2003 in seno al procedimento di PAUR ex art. 27 bis del D.Lgs. 152/2006 s.m.i., la **Sezione Transizione Energetica**, in qualità di Autorità Competente del citato procedimento di AU, ha verificato l'elenco degli Enti da coinvolgere per quanto di rispettiva competenza;

45. con nota prot. n. 658 del 24.01.2022 la **Sezione Autorizzazioni Ambientali** ha convocato per il 28 febbraio alle ore 11:00, ai sensi dell'art. 27 bis comma 7 del D.lgs. n. 152/2006 s.m.i., **Conferenza di Servizi decisoria in modalità sincrona telematica** da svolgersi ai sensi dell'art. 14-ter (conferenza simultanea) della L. 241/90 e s.m.i. al fine di addivenire ad univoche determinazioni da porre a base del provvedimento conclusivo di PAUR;

46. con pec del 31.01.2022, nota rif. prot. n. 4848 del 31.01.2022, acquisita al prot. n. 1323 del 04.02.2022, **l'Aeronautica Militare – Comando Scuole dell'A.M. - 3^ Regione Aerea** ha comunicato che *"….verificato che l'intervento non interferisce con compendi militari di questa F.A. né con vincoli eventualmente imposti a loro tutela, si esprime il parere favorevole dell'A.M. alla realizzazione di quanto in oggetto, ai sensi dell'art. 334, comma 1, del D. Lgs. 66/2010.";*

47. con pec del 31.01.2022, nota rif. prot. n. 3138 del 31/01/2022, acquisita al prot. n. 1324 del 04.02.2022, il **Ministero della Transizione Ecologica - Divisione X - Sezione UNMIG dell'Italia Meridionale** ha comunicato che: *"……i proponenti la realizzazione di nuove linee elettriche devono sempre effettuare autonomamente la verifica puntuale della interferenza dei progetti con i titoli minerari per idrocarburi…… la procedura sopra citata, da adottare anche in caso di integrazioni/modifiche dei progetti, assolve gli obblighi di coinvolgimento di questo Ufficio nel procedimento, fermo restando l'obbligo per il proponente di inviare a quest'Ufficio la dichiarazione nei casi previsti dalla citata circolare";*

48. con pec del 09.02.2022, nota rif. prot. n. 0562 del 09.02.2022, acquisita al prot. n. 1559 del 09.02.2022, **RFI** ha comunicato che: *"……non si riscontra alcuna interferenza con la linea ferroviaria ricadente nella giurisdizione di questa Direzione…..";*

49. con pec dell'11.02.2022, acquisita al prot. n. 2007 del 17.02.2022, il **Servizio Territoriale di Lecce della Regione Puglia** ha comunicato che *"….per quanto concerne la parte di progetto ricadente nel territorio della Provincia di Lecce, l'area d'intervento non è soggetta alle tutele esplicate con il Vincolo Idrogeologico (RDL 3267/1923, RD1126/1926 rr 09/2015) né è interessata da formazioni boschive.";*

50. con pec del 21.02.2022, nota rif. prot. n. 12453 - 32 del 21.02.2022, acquisita al prot. n. 2455 del 28.02.2022, **ARPA Puglia - DAP Brindisi** ha comunicato che: *"... esaminata la documentazione presentata da parte del proponente, le argomentazioni poste da parte dello stesso risultano non condivisibili, sia nel calcolo dell'ICP che per quanto riguarda le opere di compensazione e mitigazione proposte";*

51. con pec del 25.02.2022, nota rif. prot. n. 13909 del 25.02.2022, acquisita al prot. n. 2454 del 28.02.2022, **ARPA Puglia - DAP Lecce** ha comunicato che *"……il mancato soddisfacimento rispettivamente del criterio 1 e del criterio 2, o anche uno solo di essi determina il non rispetto delle Linee Guida. Inoltre …… ritiene che l'alternativa zero sia comunque la soluzione migliore al fine di tutelare l'ambiente, anche tenuto conto che, se si realizzasse il progetto, si costruirebbe un impianto non necessario allo sviluppo di quel territorio e della tutela ambientale. All'uopo…..ritiene di esplicitare ulteriormente, con maggiore chiarezza, i punti di contrasto che il progetto proposto presenta con i seguenti obiettivi del PPTR……Alla luce di quanto sopra riportato, il progetto risulta in contrasto con gli Obiettivi Generali n° 2, 4 e 10 del PPTR….."*;
52. con pec del 28.02.2022, nota rif. prot. n. 3610 del 28.02.2022, acquisita al prot. n. 2456 di pari data, il **Servizio Gestione Opere Pubbliche Ufficio per le Espropriazioni** ha *"….rilevato che, all'esito dell'esame degli elaborati progettuali, è emersa la necessità di completare la relativa documentazione, come di seguito precisato…."* e, pertanto si è riservato *"…di esprimere il parere per quanto di competenza, relativamente al procedimento espropriativo, in ordine all'approvazione del progetto in questione ed alla declaratoria di pubblica utilità dell'opera, dopo l'adeguamento alle prescrizioni innanzi descritte…".*
53. con pec del 28.02.2022, nota rif. prot. n. 3619 del 28.02.2022, acquisita al prot. n. 2453 di pari data, il **Servizio Struttura Tecnica Provinciale – Autorità Idraulica** *"….. vista la documentazione progettuale non conforme alle richieste effettuate si esprime in qualità di Autorità Idraulica parere negativo in merito all'attraversamento del reticolo idrografico che pertanto non sarà autorizzato. Il parere potrà essere revocato a condizione che venga prodotta la documentazione richiesta con la suddetta nota rispettando altresì le condizioni imposte*"
54. con pec del 18.02.2022, nota rif. prot. n. 17 del 18.02.2022, acquisita al prot. n. 2457 del 28.02.2022, il **SNAM** ha comunicato che:"*….. sulla base della documentazione progettuale da Voi inoltrata nella pec, è emerso che le opere ed i lavori di che trattasi NON interferiscono con impianti di proprietà della scrivente Società*".

***

Il **Proponente** dichiara di non aver ricevuto la totalità dei pareri menzionati nella ricognizione che precede e si riserva di comunicare all'amministrazione i pareri mancanti formulando espressa richiesta di loro trasmissione.

Alle ore 11:55 si unisce ai lavori il **Servizio VIA/VINCA** con Gaetano Sassanelli (delega in corso di acquisizione).

Prende la parola la referente della **Sezione Transizione Energetica** la quale anticipa che è in corso di trasmissione il contributo istruttorio del proprio ufficio alla odierna seduta (prot. N. 1680 del 28.02.2022). Ne anticipa la lettura delle parti salienti.

REGIONE PUGLIA

DIPARTIMENTO AMBIENTE, PAESAGGIO E QUALITÀ URBANA

SEZIONE AUTORIZZAZIONI AMBIENTALI

Tutto ciò premesso e richiamato, si riporta di seguito la tabella sinottica con tutti gli enti facenti parte della CdS, riportando in corrispondenza a ciascuno i riferimenti dei contributi trasmessi, che sono già disponibili sul Portale Ambientale o che saranno allegati al presente verbale per farne parte integrante ed essere, contestualmente allo stesso, pubblicati sul medesimo Portale.

ENTE	ASSENSO / AUTORIZZAZIONE
COMUNI	
COMUNE DI SALICE SALENTINO(LE)	Nessun contributo alla odierna seduta di CdS.
COMUNE DI COMUNE DI ERCHIE (BR)	Nessun contributo alla odierna seduta di CdS. Nota acquisita al prot. n. 6798 del 06.05.2021.
Con pec del 06.05.2021, acquisita al prot. n. 6798 del 06.05.2021, il **Comune di Erchie** ha trasmesso la Deliberazione del Consiglio Comunale n.14 del 30.04.2021 con la quale il Consiglio Comunale ha deliberato *"… di esprimere, per quanto di competenza, parere contrario alla realizzazione dell'impianto..."*. Si dà lettura delle parti salienti della DCC. Naturalmente l'oggetto della posizione resa dal comune di Erchie attiene unicamente alla parte del progetto (opere di connessione) ricadente sul proprio territorio.	
COMUNE DI COMUNE DI SAN PANCRAZIO SALENTINO (BR)	Nessun contributo alla odierna seduta di CdS.
PROVINCE	
PROVINCIA DI LECCE	Nessun contributo alla odierna seduta di CdS.
PROVINCIA DI BRINDISI	Nessun contributo alla odierna seduta di CdS.
AGENZIE / AUTORITÀ	
AUTORITÀ DI BACINO DISTR. APPENNINO MERIDIONALE	Nessun contributo alla odierna seduta di CdS. Nota rif. prot. n. 9122 del 31.03.2021, acquisita al prot. n. 4841 del 01.04.2021
Con pec del 31.03.2021, nota rif. prot. n. 9122 del 31.03.2021, acquisita al prot. n. 4841 del 01.04.2021, **l'Autorità di Bacino Distrettuale dell'Appennino Meridionale** ha comunicato che *"... fermo restando il parere di compatibilità rispetto al P.A.I. innanzi espresso, ai fini di una corretta realizzazione ed esercizio di tutte le opere previste nel progetto, questa Autorità di Bacino Distrettuale ritiene opportuno anche l'inserimento delle seguenti prescrizioni di carattere generale nell'eventuale atto autorizzativo finale delle opere stesse:* • *le attività e gli interventi siano comunque tali da non peggiorare le condizioni di funzionalità idraulica e le condizioni di stabilità geomorfologica delle aree interessate né compromettere eventuali futuri interventi di sistemazione idraulica e/o mitigazione del rischio;* • *sia garantita la costante manutenzione dei corsi d'acqua prossimi alle aree di intervento, con*	

interventi di pulizia degli alvei di deflusso delle acque; • *per la realizzazione delle opere siano adottati tutti gli idonei accorgimenti tecnici atti ad assicurare che le stesse opere, anche se esposte alla eventuale presenza d'acqua a seguito di eventi alluvionali e/o allagamento, non subiscano danni e non costituiscano un fattore di rischio per le persone;* • *si garantisca la sicurezza, evitando sia l'accumulo di materiale, sia qualsiasi altra forma di ostacolo al regolare deflusso delle acque;* • *gli scavi siano tempestivamente richiusi e ripristinati a regola d' arte, evitando l'infiltrazione di acqua all'interno degli stessi sia durante i lavori e sia in fase di esercizio;* • *il materiale di risulta, qualora non riutilizzato, sia conferito in ossequio alla normativa vigente in materia....".* Il **Proponente** ritiene ottemperabili le prescrizioni indicate.	
ARPA Puglia **Direzione Generale**	Nessun contributo alla odierna seduta di CdS.
ARPA Puglia **Dipartimento Provinciale di Brindisi**	Nota rif. prot. n. 30468 del 28.04.2021, acquisita al prot. n. 6229 del 28.04.2021. Nota rif. prot. n. 46407 del 28.06.2021, acquisita ai prott. n. 9909 e n. 9910 del 28.06.2021. Nota rif. prot. n. 51340 del 19.07.2021, acquisita al prot. n. 10837 del 19.07.2021. Nota rif. prot. n. 12453 del 21.02.2022
Con pec del 21.07.2021, nota rif. prot. n. 51340 del 19.07.2021, acquisita al prot. n. 10837 del 19.07.2021, **ARPA Puglia - DAP Brindisi**, nell'ambito dei lavori del Comitato Regionale di V.I.A. per il giorno 21.07.2021, ha comunicato che: *"...Esaminata la documentazione di cui all'elaborato "Studio degli impatti cumulativi", si rappresenta che il valore di ICP (impatto pressione cumulativo) per il criterio "A" è superiore al 3% (pari a 4,94%)(sfavorevole); anche il criterio "B" risulta sfavorevole. Pertanto si rileva che i due criteri risultano sfavorevoli ai fini della perdita di suolo, le misure di "mitigazione" e "compensazione" risultano non idonee. Per quanto di competenza di questo Dipartimento relativamente a quanto complessivamente esposto da parte del proponente il parere è negativo.".* Con parere rif. prot. n. 12453 del 21.02.2022 **ARPA Puglia - DAP Brindisi** ha comunicato che: "... *esaminata la documentazione presentata da parte del proponente, le argomentazioni poste da parte dello stesso risultano non condivisibili, sia nel calcolo dell'ICP che per quanto riguarda le opere di compensazione e mitigazione proposte".* Si dà lettura della nota prot. n. 12453 del 21.02.2022 dell'ARPA Puglia - DAP Brindisi. Il **Proponente** prende atto di quanto trasmesso da ARPA e si riserva di rilasciare una dichiarazione complessiva in conclusione dell'analisi dei vari pareri pervenuti ad oggi.	
ARPA Puglia **Dipartimento Provinciale di Lecce**	Nota rif. prot. n. 12412 del 19.02.2021, acquisita al prot. n. 2379 del 19.02.2021.

REGIONE PUGLIA

DIPARTIMENTO AMBIENTE, PAESAGGIO E QUALITÀ URBANA

SEZIONE AUTORIZZAZIONI AMBIENTALI

	Nota rif. prot. n. 31387 del 30.04.2021, acquisita al prot. n. 6410 del 30.04.2021 Nota rif. prot. n. 46368 del 28.06.2021, acquisita al prot. n. 9916 del 28.06.2021. Nota rif. prot. n. 13909 del 25.02.2022

Con pec del 28.06.2021, nota rif. prot. n. 46368 del 28.06.2021, acquisita al prot. n. 9916 del 28.06.2021, **ARPA Puglia – DAP Lecce** ha, *esaminata la documentazione integrativa presentata,* confermato: *"...i contenuti già precedentemente espressi nel parere prot. n. 12412 del 19/02/2021 e ribaditi con nota prot. n. 31387 del 30/04/2021..."* nelle quali è stato indicato che *"....sulla base delle considerazioni sopra riportate...si esprime valutazione tecnica negativa, per quanto di competenza...";*

Con pec del 25.02.2022, nota rif. prot. n. 13909 del 25.02.2022, acquisita al prot. n. 2454 del 28.02.2022, **ARPA Puglia - DAP Lecce** ha comunicato che *"……il mancato soddisfacimento rispettivamente del criterio 1 e del criterio 2, o anche uno solo di essi determina il non rispetto delle Linee Guida. Inoltre …… ritiene che l'alternativa zero sia comunque la soluzione migliore al fine di tutelare l'ambiente, anche tenuto conto che, se si realizzasse il progetto, si costruirebbe un impianto non necessario allo sviluppo di quel territorio e della tutela ambientale. All'uopo…..ritiene di esplicitare ulteriormente, con maggiore chiarezza, i punti di contrasto che il progetto proposto presenta con i seguenti obiettivi del PPTR……Alla luce di quanto sopra riportato, il progetto risulta in contrasto con gli Obiettivi Generali n° 2, 4 e 10 del PPTR…..".*

Si dà lettura della nota prot. n. 13909 del 25.02.2022 dell'**ARPA Puglia - DAP Lecce.**

Il **Proponente** prende atto di quanto trasmesso da ARPA e, come già riferito innanzi, si riserva di rilasciare una dichiarazione complessiva in conclusione dell'analisi dei vari pareri pervenuti ad oggi.

ASL Brindisi	Nessun contributo alla odierna seduta di CdS.
ASL Lecce	Nessun contributo alla odierna seduta di CdS.
AGENZIA DEL DEMANIO **Direzione Regionale Puglia e Basilicata**	Nessun contributo alla odierna seduta di CdS.
ORGANI DELLO STATO	
MINISTERO DELLA CULTURA **Seg. Reg. del MIBACT per la Puglia**	Nessun contributo alla odierna seduta di CdS.
MINISTERO DELLA CULTURA **S.A.B.A.P. per le Province di Brindisi e Lecce**	Nessun contributo alla odierna seduta di CdS Nota rif. prot. n. 3829 del 09.03.2021, acquisita al prot. n. 3403 del 10.03.2021

Con pec del 09.03.2021, nota rif. prot. n. 3829 del 09.03.2021, acquisita al prot. n. 3403 del 10.03.2021, il **MIC - Soprintendenza Archeologica Belle Arti e Paesaggio per le province di Brindisi e Lecce** ha comunicato che *"...questa Soprintendenza, attese le criticità individuate in narrativa, esprime valutazione non favorevole alla realizzazione del previsto intervento....."*;

Si dà lettura delle parti salienti della succitata nota.

Il **Proponente** prende atto del fatto che il parere del MIC - Soprintendenza Archeologica Belle Arti e

REGIONE PUGLIA

DIPARTIMENTO AMBIENTE, PAESAGGIO E QUALITÀ URBANA

SEZIONE AUTORIZZAZIONI AMBIENTALI

Paesaggio per le province di Brindisi e Lecce dà conto dell'insussistenza di interferenze tra il progetto e beni/aree vincolati ai sensi del D.Lgs. n. 42/2004 e che quindi non ha portata vincolante. Ci si riserva in ogni caso di rilasciare una dichiarazione complessiva in conclusione dell'analisi dei vari pareri pervenuti ad oggi.	
MISE - Dipartimento per le Comunicazioni - DGAT Divisione III - Ispettorato territoriale Puglia - Basilicata	Nessun contributo alla odierna seduta di CdS.
MISE - Direzione Generale per i Servizi di Comunicazione Elettronica e di Radiodiffusione e Postali - Divisione II	Nessun contributo alla odierna seduta di CdS.
La Sezione Transizione Energetica si rimette al contenuto della propria nota prot. N. 1680 del 28.02.2022.	
MINISTERO DELLA TRANSIZIONE ECOLOGICA Divisione X – Sezione UNMIG di Napoli	Nota rif. prot. n. 3138 del 31/01/2022, acquisita al prot. n. 1324 del 04.02.2022
Con pec del 31.01.2022, nota rif. prot. n. 3138 del 31/01/2022, acquisita al prot. n. 1324 del 04.02.2022, il **MiTE - Divisione X - Sezione UNMIG dell'Italia Meridionale – Napoli** ha segnalato che: *".. dal 1 Luglio 2012 sono entrate in vigore le nuove disposizioni di rilascio del nulla osta minerario impartite con circolare del Direttore generale per le risorse minerarie ed energetiche dell'11.06.2012, prot. n. 11626. Tali disposizioni prevedono che i proponenti la realizzazione di nuove linee elettriche devono sempre effettuare autonomamente la verifica puntuale della interferenza dei progetti con i titoli minerari per idrocarburi.....la procedura sopra citata, da adottare anche in caso di integrazioni/modifiche dei progetti, assolve gli obblighi di coinvolgimento di questo Ufficio nel procedimento, fermo restando l'obbligo per il proponente di inviare a quest'Ufficio la dichiarazione nei casi previsti dalla citata circolare".* Si dà lettura della nota. La Sezione Transizione Energetica conferma che la dichiarazione citata resa dall'ing. Gianluca Pantile il 11.07.2020 è ai propri atti.	
CARABINIERI FORESTALI Provincia di Lecce	Nessun contributo alla odierna seduta di CdS.
CARABINIERI FORESTALI Provincia di Brindisi	Nessun contributo alla odierna seduta di CdS.
Comando Provinciale Vigili del Fuoco di Lecce	Nessun contributo alla odierna seduta di CdS.
Comando Provinciale Vigili del Fuoco di Brindisi	Nessun contributo alla odierna seduta di CdS.
ENAC	Nessun contributo alla odierna seduta di CdS.
La **Sezione Transizione Energetica** si rimette al contenuto della propria nota prot. N. 1680 del 28.02.2022.	

REGIONE PUGLIA

DIPARTIMENTO AMBIENTE, PAESAGGIO E QUALITÀ URBANA

SEZIONE AUTORIZZAZIONI AMBIENTALI

ENAV	Nessun contributo alla odierna seduta di CdS.
MINISTERO DELLA DIFESA **Direzione Generale dei Lavori e del Demanio**	Nessun contributo alla odierna seduta di CdS
MINISTERO DELLA DIFESA **Aeronautica Militare - Comando Scuole A.M. 3^ Regione Aerea**	Nota rif. prot. n. 4848 del 31.01.2022, acquisita al prot. n. 1323 del 04.02.2022
Con pec del 31.01.2022, nota rif. prot. n. 4848 del 31.01.2022, acquisita al prot. n. 1323 del 04.02.2022, **l'Aeronautica Militare – Comando Scuole dell'A.M. - 3^ Regione Aerea ha comunicato che** *"….verificato che l'intervento non interferisce con compendi militari di questa F.A. né con vincoli eventualmente imposti a loro tutela, si esprime il parere favorevole dell'A.M. alla realizzazione di quanto in oggetto, ai sensi dell'art. 334, comma 1, del D. Lgs. 66/2010.".* Si dà lettura della nota.	
MINISTERO DELLA DIFESA **Esercito Italiano - Comando Forze Operative Sud**	Nessun contributo alla odierna seduta di CdS
MINISTERO DELLA DIFESA **Esercito Italiano - 15° Reparto Infrastrutture**	Nessun contributo alla odierna seduta di CdS
MINISTERO DELLA DIFESA **Esercito Italiano - Comando Militare Esercito "Puglia"**	Nessun contributo alla odierna seduta di CdS
MINISTERO DELLA DIFESA **Marina Militare - Comando Marittimo Sud**	Nessun contributo alla odierna seduta di CdS.
MINISTERO DELLE INFRASTRUTTURE E DEI TRASPORTI -Direzione Generale Territoriale del Sud Sezione U.S.T.I.F	Nessun contributo alla odierna seduta di CdS.
GESTORI DI SERVIZI	
Consorzio Speciale per la Bonifica di Arneo	Nessun contributo alla odierna seduta di CdS. Nota rif. prot. n. 5851 del 29.04.2021 Riscontro del **Proponente,** acquisito al prot. n. 8696 del 04.06.2021.
Con pec del 29.04.2021, nota rif. prot. n. 5851 del 29.04.2021, acquisita al prot. n. 6320 del 29.04.2021, il **Consorzio Speciale per la Bonifica di Arneo** ha comunicato, nell'ambito della conferenza di servizi istruttoria del **Servizio VIA/VIncA**, che:*"...in particolare per l'area di impianto si riscontra che le opere previste interferiscono con condotte idriche comiziali interrate e relativi idranti ricadenti nel Distretto irriguo "Irrigazione Salento 1 Lotto Area 1"per le quali è costituito un diritto di servitù a favore del Consorzio. Pertanto, per quanto di competenza, si esprime parere negativo alla realizzazione dell'intervento....".*	

REGIONE PUGLIA

DIPARTIMENTO AMBIENTE, PAESAGGIO E QUALITÀ URBANA

SEZIONE AUTORIZZAZIONI AMBIENTALI

Con pec del 04.06.2021, acquisita al prot. n. 8696 del 04.06.2021, il **Proponente** ha trasmesso nota di riscontro alla nota rif. prot. n. 5851 del 29.04.2021 del Consorzio Speciale per la Bonifica di Arneo nella quale ha comunicato che *"....provvederà ad eseguire appositi ed idonei rilievi in sito e ad elaborare e produrre una variante progettuale che recepisca le modifiche da apportare alle opere di impianto e ad esso funzionali, ai fini della risoluzione delle diverse interferenze da Voi individuate e di concerto acclarate. La citata variante progettuale sarà conseguentemente corredata, per ciascuna interferenza che lo rendesse necessario, dagli elaborati tecnici e grafici previsti ai sensi dell'art. 8-bis del Regolamento Regionale (R.R.) 1 agosto 2013, n. 17 propedeutici alla relativa autorizzazione e concessione …";* Il **Proponente** conferma quanto già rappresentato nella nota del 4.06.2021 e si riserva di rilasciare una dichiarazione complessiva in conclusione dell'analisi dei vari pareri pervenuti ad oggi.	
SNAM Rete Gas S.p.A.	Nota rif. prot. n. 17 del 18.02.2022
Con pec del 18.02.2022, nota rif. prot. n. 17 del 18.02.2022, acquisita al prot. n. 2457 del 28.02.2022, il **SNAM** ha comunicato che:*"..... sulla base della documentazione progettuale da Voi inoltrata nella pec, è emerso che le opere ed i lavori di che trattasi NON interferiscono con impianti di proprietà della scrivente Società".* SNAM raccomanda che qualora vi siano modifiche progettuali le stesse devono esser comunicate per verificare il permanere dell'assenza di interferenza.	
TELECOM Italia S.p.A.	Nessun contributo alla odierna seduta di CdS.
AQP SpA	Nessun contributo alla odierna seduta di CdS.
ANAS SpA **Struttura Territoriale Puglia**	Nessun contributo alla odierna seduta di CdS.
e-distribuzione S.p.A.	Nessun contributo alla odierna seduta di CdS.
RFI – Direzione Territoriale Produzione Bari Ingegneria - Tecnologie Reparto Patrimonio, Espropri e Attraversamenti	Nota rif. prot. n. 0562 del 09.02.2022
Con pec del 09.02.2022, nota rif. prot. n. 0562 del 09.02.2022, acquisita al prot. n. 1559 del 09-02.2022, **RFI** ha comunicato che: *"……non si riscontra alcuna interferenza con la linea ferroviaria ricadente nella giurisdizione di questa Direzione…..".*	
TERNA SpA	Nessun contributo alla odierna seduta di CdS.
La **Sezione Transizione Energetica** si rimette al contenuto della propria nota prot. N. 1680 del 28.02.2022.	
REGIONE PUGLIA	
SEZIONE TRANSIZIONE ENERGETICA **(già Sezione Infrastrutture Energetiche e Digitali)**	Nota rif. prot. n. 6458 del 18.09.2020, acquisita al prot. n. 11160 del 23.09.2020.

REGIONE PUGLIA

DIPARTIMENTO AMBIENTE, PAESAGGIO E QUALITÀ URBANA

SEZIONE AUTORIZZAZIONI AMBIENTALI

	Nota rif. prot. N. 1680 del 28.02.2022.
Con pec del 18.09.2020, nota rif. prot. n. 6458 del 18.09.2020, acquisita al prot. n. 11160 del 23.09.2020, la **Sezione Transizione Energetica della Regione Puglia** (già Sezione Infrastrutture Energetiche e Digitali) ha comunicato *"...che l'istanza è incompleta e non procedibile ai fini AU"*ed ha richiesto integrazioni documentali. Con pec del 22.12.2020, acquisita al prot. n. 16373 del 23.12.2020, il **Proponente** ha trasmesso la Comunicazione di documentazione integrata ai fini AU trasmessa alla Sezione Transizione Energetica della Regione Puglia (già Sezione Infrastrutture Energetiche e Digitali). Con pec del 28.02.2022, la **Sezione Transizione Energetica** della Regione Puglia (già Sezione Infrastrutture Energetiche e Digitali) ha trasmesso propria nota prot. N. 1680 del 28.02.2022 di cui si è già data lettura innanzi. Il **Proponente** prende atto di quanto riferito dalla Sezione Transizione Energetica con la succitata nota e si riserva di rilasciare una dichiarazione complessiva in conclusione dell'analisi dei vari pareri pervenuti ad oggi.	
SEZIONE TUTELA E VALORIZZAZIONE DEL PAESAGGIO	Nota rif. prot. n. 4077 del 29.04.2021, acquisita al prot. n. 6517 del 03.05.2021
Con pec del 03.05.2021, nota rif. prot. n. 4077 del 29.04.2021, acquisita al prot. n. 6517 del 03.05.2021, **Sezione tutela e Valorizzazione del Paesaggio della Regione Puglia** ha comunicato, nell'ambito della conferenza di servizi istruttoria del Servizio VIA/VIncA, che: *"... renderà le proprie determinazioni nell'ambito della Conferenza di Servizi decisoria che sarà convocata ai sensi dell'art. 27 bis comma 7 del D.Lgs. 152/2006 e ss.mm.ii., relativamente all'eventuale rilascio dei titoli abilitativi paesaggistici richiesti...".* Il referente della **Sezione tutela e Valorizzazione del Paesaggio della Regione Puglia** comunica che trasmetterà il parere di competenza entro cinque giorni.	
SEZIONE TUTELA E VALORIZZAZIONE DEL PAESAGGIO **Servizio Parchi e Tutela della Biodiversità**	Nessun contributo alla odierna seduta di CdS
SEZIONE URBANISTICA	Nessun contributo alla odierna seduta di CdS
SEZIONE URBANISTICA **Servizio Osservatorio Abusivismo e Usi Civici**	Nota rif. prot. n. 8470 del 23.09.2020, acquisita al prot. n. 11149 del 23.09.2020
Con pec del 23.09.2020, nota rif. prot. n. 8470 del 23.09.2020, acquisita al prot. n. 11149 del 23.09.2020, la **Sezione Urbanistica – Servizio Osservatorio Abusivismo e Usi civici della Regione Puglia** ha comunicato che afferisce alla competenza del Servizio: *".... il rilascio dell'attestazione di vincolo demaniale di uso civico di cui all'art.5 comma 2 della L.R. n. 7/98, previa apposita richiesta comprensiva della puntuale specificazione dei dati catastali di tutti i terreni interessati dagli interventi proposti.... Il Comune di San Pancrazio Salentino risulta ..... quale Comune validato sul P.P.T.R. il cui territorio è parzialmente gravato da usi civici....".* Il **Proponente** ha trasmesso documentazione di riscontro alla suddetta nota rif. prot. n. 8470 del	

REGIONE PUGLIA

DIPARTIMENTO AMBIENTE, PAESAGGIO E QUALITÀ URBANA

SEZIONE AUTORIZZAZIONI AMBIENTALI

23.09.2020, con pec del 24.11.2020, acquisita al prot. n. 13031 del 28.10.2020.	
SEZIONE AUTORIZZAZIONI AMBIENTALI **Servizio AIA/RIR**	Nessun contributo alla odierna seduta di CdS
SEZIONE AUTORIZZAZIONI AMBIENTALI **Servizio VIA/VIncA**	Parere del Comitato VIA regionale rif. prot. n. 11011 del 21.07.2021. Controdeduzioni proponente del 30.08.2021, acquisite al prot. n. 14269 del 31.08.2021. Parere definitivo del Comitato VIA regionale rif. prot. n. 15835 del 04.11.2021. Riscontro del proponente al parere del Comitato VIA del 4.11.2021 del 16.12.2021, acquisita al prot. n. 18821 del 29.12.2021.
Nella seduta del 21.07.2021 il **Comitato VIA regionale** ha effettuato la valutazione di competenza formulando il proprio parere, rif. prot. n. 11011 del 21.07.2021, nel quale ha ritenuto che*:"... gli impatti ambientali attribuibili al progetto in epigrafe siano tali da produrre effetti significativi e negativi....."*, trasmesso con nota prot. n. 12153 del 25.08.2021. Con pec del 30.08.2021, acquisita al prot. n. 14269 del 31.08.2021, il **Proponente** ha trasmesso riscontro al parere del Comitato VIA regionale rif. prot. n. 12153 del 25.08.2021 del Servizio VIA/VIncA, allegando le controdeduzioni tecniche dell'ing. Pantile e della dott.ssa Ciurlia. Nella seduta del 04.11.2021 il **Comitato VIA regionale** ha formulato il proprio parere definitivo a valle delle controdeduzioni del Proponente, rif. prot. n. 15835 del 04.11.2021, confermando la valutazione ambientale negativa. Il **Proponente** con pec del 16.12.2021, acquisita al prot. n. 18821 del 29.12.2021, ha, tra l'altro, trasmesso nota di riscontro al parere del Comitato VIA del 4.11.2021. Interviene il referente del **Servizio VIA/VIncA** che a commento del riscontro del Proponente del 16.12.2021 riferisce che non vi sono elementi per riproporre la pratica alla valutazione del Comitato VIA quale organo tecnico deputato a rendere il parere tecnico in materia di VIA. In merito alle osservazioni circa il calcolo dell'IPC si richiama quanto già osservato dall'ARPA Puglia nel proprio parere di competenza. In merito alla valutazione negativa degli aspetti paesaggistici, seppur non presenti beni paesaggistici, le considerazioni resistite dal Comitato VIA sono in linea con le valutazioni rese dalla Soprintendenza. Il Proponente prende atto di quanto innanzi riferito dal referente del Servizio VIA/Vinca e si riserva di rilasciare una dichiarazione complessiva in conclusione dell'analisi dei vari pareri pervenuti ad oggi.	
SEZIONE LAVORI PUBBLICI **Servizio Gestione Opere Pubbliche** **Servizio Autorità Idraulica**	Nessun contributo alla odierna seduta di CdS.

REGIONE PUGLIA

DIPARTIMENTO AMBIENTE, PAESAGGIO E QUALITÀ URBANA

SEZIONE AUTORIZZAZIONI AMBIENTALI

SEZIONE LAVORI PUBBLICI **Ufficio Espropri**	Nota rif. prot. n. 3610 del 28.02.2022
Con pec del 28.02.2022, nota rif. prot. n. 3610 del 28.02.2022, acquisita al prot. n. 2456 del 28.02.2022, il **Servizio Gestione Opere Pubbliche Ufficio per le Espropriazioni** ha *"….rilevato che, all'esito dell'esame degli elaborati progettuali, è emersa la necessità di completare la relativa documentazione, come di seguito precisato…."* e, pertanto si è riservato *"…di esprimere il parere per quanto di competenza, relativamente al procedimento espropriativo, in ordine all'approvazione del progetto in questione ed alla declaratoria di pubblica utilità dell'opera, dopo l'adeguamento alle prescrizioni innanzi descritte…".* Si dà lettura delle parti salienti della nota. Il **Proponente** prende atto della nota e si riserva di rilasciare una dichiarazione complessiva in conclusione dell'analisi dei vari pareri pervenuti ad oggi. La **Sezione Transizione Energetica** si rimette al contenuto della propria nota prot. N. 1680 del 28.02.2022.	
SEZIONE LAVORI PUBBLICI **Struttura Tecnica Sede di Brindisi** **Servizio Autorità Idraulica**	Nota rif. prot. n. 13051 del 24.09.2020, acquisita al prot. n. 11299 del 25.09.2020. Nota rif. prot. n. 18456 del 01.12.2021, acquisita al prot. n. 17526 del 01.12.2021 Nota rif. prot. n. 3619 del 28.02.2022.
Con pec del 01.12.2021, nota rif. prot. n. 18456 del 01.12.2021, acquisita al prot. n. 17526 del 01.12.2021, la **Sezione Lavori Pubblici - Struttura Tecnica Sede di Brindisi - Servizio Autorità Idraulica della Regione Puglia** ha ribadito richiesta di documentazione integrativa. Con pec del 28.02.2022, nota rif. prot. n. 3619 del 28.02.2022, acquisita al prot. n. 2453 di pari data, il **Servizio Struttura Tecnica Provinciale – Autorità Idraulica** *"….. vista la documentazione progettuale non conforme alle richieste effettuate si esprime in qualità di Autorità Idraulica parere negativo in merito all'attraversamento del reticolo idrografico che pertanto non sarà autorizzato. Il parere potrà essere revocato a condizione che venga prodotta la documentazione richiesta con la suddetta nota rispettando altresì le condizioni imposte*" Si dà lettura della succitata nota. Il **Proponente** prende atto della nota e si riserva di rilasciare una dichiarazione complessiva in conclusione dell'analisi dei vari pareri pervenuti ad oggi.	
SEZIONE LAVORI PUBBLICI **Servizio Autorità Idraulica** **Struttura Tecnica Sede di Lecce**	Nessun contributo alla odierna seduta di CdS.
SEZIONE CICLO RIFIUTI E BONIFICHE **Servizio Attività Estrattive**	Nessun contributo alla odierna seduta di CdS.
SEZIONE INFRASTRUTTURE PER LA MOBILITÀ	Nessun contributo alla odierna seduta di CdS.

REGIONE PUGLIA

DIPARTIMENTO AMBIENTE, PAESAGGIO E QUALITÀ URBANA

SEZIONE AUTORIZZAZIONI AMBIENTALI

SEZIONE DIFESA DEL SUOLO E RISCHIO SISMICO	Nessun contributo alla odierna seduta di CdS.
SEZIONE RISORSE IDRICHE	Nota rif. prot. n. 9290 del 16.09.2020, acquisita al prot. n. 11003 del 21.09.2020.

con pec del 17.08.2020, nota rif. prot. n. 9290 del 16.09.2020, acquisita al prot. n. 11003 del 21.09.2020, la **Sezione Risorse Idriche** della Regione Puglia ha comunicato che *"....ritiene, limitatamente alla compatibilità con il PTA, che nulla osti alla realizzazione delle opere in progetto, avendo cura, durante la loro esecuzione, di garantire la protezione della falda acquifera. A tal fine appare opportuno richiamare le seguenti prescrizioni di carattere generale:*

- *durante le fasi di lavaggio periodiche dei pannelli, siano adottati sistemi che non prevedano l'uso di sostanze detergenti;*
- *nelle aree di cantiere deputate allo stallo, all'assistenza e manutenzione dei macchinari deve essere predisposto ogni idoneo accorgimento atto a scongiurare la diffusione sul suolo di sostanze inquinanti a seguito di sversamenti accidentali;*
- *nelle aree di cantiere, il trattamento dei reflui civili, ove gli stessi non siano diversamente collettati/conferiti, dovrà essere conforme al Regolamento Regionale n.26/2011 come modificato ed integrato dal R.R. n.7/2016.".*

Il **Proponente** ritiene ottemperabili le prescrizioni indicate.

DIPARTIMENTO AGRICOLTURA, SVILUPPO RURALE ED AMBIENTALE **SEZIONE COORD. SERVIZI TERRITORIALI** ***Servizio Provinciale Agricoltura di Lecce***	Pec del 11.02.2022, acquisita al prot. n. 2007 del 17.02.2022.

Con pec del 11.02.2022, acquisita al prot. n. 2007 del 17.02.2022, il **Servizio Territoriale di Lecce della Regione Puglia** ha comunicato che *"….per quanto concerne la parte di progetto ricadente nel territorio della Provincia di Lecce, l'area d'intervento non è soggetta alle tutele esplicate con il Vincolo Idrogeologico (RDL 3267/1923, RD1126/1926 rr 09/2015) né è interessata da formazioni boschive.";*
Si dà lettura della pec.

Si da atto che la pec ricevuta è pervenuta dall'indirizzo di pec servizio.foreste.le.regione@pec.rupar.puglia.it , mentre la convocazione della seduta odierna è stata trasmessa all'indirizzo pec: upa.lecce@pec.rupar.puglia.it .

Il **Proponente** evidenzia che trattasi di un nulla osta per i profili di competenza.

Il **RdP del PAUR** unitamente alla referente della **Sezione Transizione Energetica** chiede alla Sezione coord. servizi territoriali della Regione Puglia di chiarire i profili di competenza delle proprie articolazioni destinatarie delle comunicazioni del presente procedimento.

DIPARTIMENTO AGRICOLTURA, SVILUPPO RURALE ED AMBIENTALE - SEZIONE COORDINAMENTO SERVIZI TERRITORIALI	Nessun contributo alla odierna seduta di CdS.

REGIONE PUGLIA

DIPARTIMENTO AMBIENTE, PAESAGGIO E QUALITÀ URBANA

SEZIONE AUTORIZZAZIONI AMBIENTALI

Servizio Provinciale Agricoltura di Brindisi	
DIPARTIMENTO AGRICOLTURA, SVILUPPO RURALE ED AMBIENTALE **SEZIONE COORD. SERVIZI TERRITORIALI** **P.O. Attuaz. Politiche Forestali di Brindisi Lecce e Taranto**	Nessun contributo alla odierna seduta di CdS.
SEZIONE GESTIONE SOSTENIBILE E TUTELA DELLE RISORSE FORESTALI E NATURALI **Servizio Risorse Forestali**	Nessun contributo alla odierna seduta di CdS.
SEZIONE DEMANIO E PATRIMONIO **Servizio Amministrazione del Patrimonio**	Nessun contributo alla odierna seduta di CdS.
DIPARTIMENTO RISORSE FINANZIARIE E STRUMENTALI, PERSONALE E ORGANIZZAZIONE ***Servizio Amministrazione Beni del Demanio Armentizio, ONC e Riforma Fondiaria***	Nessun contributo alla odierna seduta di CdS.

La **Società proponente** prende atto del contenuto dei pareri negativamente espressi cui si riserva di controdedurre presentando, nel termine che sarà concesso e tenendo conto dei recenti orientamenti giurisprudenziali e delle recenti modifiche costituzionali, osservazioni e adeguamenti al progetto idonei a superarli. Nello specifico, la Società anticipa la propria intenzione di modificare gli elaborati progettuali rimodulando il progetto secondo la tecnica dell'agro-fotovoltaico caratterizzato da moduli elevati da terra in modo da consentire l'attività agricola (in tutte le sue articolazioni) sia tra le fila dei moduli sia al di sotto degli stessi. La Società, infine, ribadisce che la realizzazione del progetto risponde ad interessi pubblici nazionali e sovranazionali il cui rilievo è invero assolutamente evidente nel presente momento storico. La Società si impegna a produrre le ottimizzazioni necessarie entro i prossimi quaranta giorni.

La CdS prende atto della volontà rappresentata dal Proponente di presentare delle ottimizzazioni progettuali, pur evidenziando che i termini del procedimento continuano a decorrere secondo le previsioni normative dell'art. 27 bis del D.Lgs. 152/2006 e ss.mm.ii.

Ove richiesto dagli enti che hanno trasmesso il proprio contributo e qualora non sia stato già fatto, si invita il Proponente a dare compiuto riscontro alle note innanzi riportate.

La CdS evidenzia che in caso di aggiornamenti progettuali che possano incidere sulle valutazioni *medio tempore* rese dagli enti interessati dal procedimento, le stesse dovranno essere aggiornate.

Preso atto di quanto innanzi riportato a verbale, la Conferenza dei Servizi ritiene di aggiornarsi a data che sarà comunicata con successiva convocazione.

La seduta della CdS si ritiene conclusa all'ora indicata dalla sottoscrizione digitale.

REGIONE PUGLIA

DIPARTIMENTO AMBIENTE, PAESAGGIO E QUALITÀ URBANA

SEZIONE AUTORIZZAZIONI AMBIENTALI

Il presente verbale viene emesso in forma di documento informatico ex D. Lgs. 82/2005 e smi, firmato digitalmente ai sensi del testo unico D.P.R. 28 dicembre 2000, n. 445, del D.Lgs. 7 marzo 2005, n. 82 e norme collegate.

Si dà atto che, attese le modalità di svolgimento mediante videoconferenza della seduta, i componenti provvedono all'apposizione della propria firma sul verbale in formato digitale mediante la trasmissione di apposita dichiarazione.

Firmato digitalmente

Il Responsabile del Procedimento
Giuseppe Angelini

ELENCO ALLEGATI

1. Deliberazione del Consiglio Comunale n.14 del 30.04.2021 del Comune di Erchie
2. Nota prot. n. 9122 del 31.03.2021 dell'Autorità di Bacino Distrettuale dell'Appennino Meridionale
3. Nota prot. n. 51340 del 19.07.2021 di ARPA Puglia – DAP Brindisi
4. Nota prot. n. 12453 del 21.02.2022 di ARPA Puglia – DAP Brindisi
5. Nota prot. n. 46368 del 28.06.2021 di ARPA Puglia – DAP Lecce
6. Nota prot. n. 13909 del 25.02.2022 di ARPA Puglia – DAP Lecce
7. Nota prot. n. 3829 del 9.03.2021 della Soprintendenza Archeologica Belle Arti e Paesaggio per le province di Brindisi e Lecce
8. Nota prot. n. 3138 del 31.01.2022 del MiTE - Divisione X - Sezione UNMIG dell'Italia Meridionale – Napoli
9. Nota prot. n. 4848 del 31.01.2022 dell'Aeronautica Militare – Comando Scuole dell'A.M. - 3^ Regione Aerea
10. Nota prot. n. 5851 del 29.04.2021 del Consorzio Speciale per la Bonifica di Arneo
11. Nota prot. n. 0562 del 09.02.2022 di RFI
12. Nota prot. n. 6458 del 18.09.2020 della Sezione Transizione Energetica della Regione Puglia
13. Nota prot. n. 4077 del 29.04.2021 della Sezione tutela e Valorizzazione del Paesaggio della Regione Puglia
14. Nota prot. n. 8470 del 23.09.2020 della Sezione Urbanistica – Servizio Osservatorio Abusivismo e Usi civici della Regione Puglia
15. Parere definitivo del Comitato VIA regionale rif. prot. n. 15835 del 04.11.2021
16. Nota prot. n. 13051 del 24.09.2020 della Sezione Lavori Pubblici - Struttura Tecnica Sede di Brindisi - Servizio Autorità Idraulica della Regione Puglia
17. Nota prot. n. 18456 del 01.12.2021 della Sezione Lavori Pubblici - Struttura Tecnica Sede di Brindisi - Servizio Autorità Idraulica della Regione Puglia
18. Nota prot. n. 9290 del 16.09.2020 della Sezione Risorse Idriche della Regione Puglia
19. Pec del 11.02.2022 del Servizio Territoriale di Lecce della Regione Puglia

20. Nota rif. prot. n. 3610 del 28.02.2022 del Servizio Gestione Opere Pubbliche - Ufficio per le Espropriazioni della Regione Puglia
21. Nota rif. prot. n. 17 del 18.02.2022 di SNAM
22. Nota rif. prot. n. 3619 del 28.02.2022 del Servizio Struttura Tecnica Provinciale – Autorità Idraulica
23. Nota prot. N. 1680 del 28.02.2022 della Sezione Transizione Energetica

DETERMINAZIONE DEL DIRIGENTE SEZIONE AUTORIZZAZIONI AMBIENTALI 12 ottobre 2022, n. 345

ID VIA 664 - Provvedimento Autorizzativo Unico Regionale PAUR ex art. 27 bis del D.lgs. 152/2006 per il "Realizzazione di un impianto fotovoltaico della potenza di picco pari a 44,01 MWp e potenza di immissione pari a 42 MW" sito nei Comuni di Santeramo in Colle (BA) e Altamura (BA) Località "zona industriale Jesce Proponente: EMERA S.r.l

IL DIRIGENTE *ad interim* della SEZIONE AUTORIZZAZIONI AMBIENTALI

VISTO il D.Lgs. 3 aprile 2006 n.152 "Norme in materia ambientale" e ss.mm.ii.;

VISTA la Legge Regionale Puglia 12 aprile 2001 n.11 "Norme sulla valutazione dell'impatto ambientale" e ss.mm.ii.;

VISTO l'art.32 della L. 18 giugno 2009 n.69, che prevede l'obbligo di sostituire la pubblicazione tradizionale all'Albo ufficiale con la pubblicazione sui siti informatici;

VISTO l'art. 18 del D.Lgs. n. 196/2003 "Codice in materia di protezione dei dati personali" in merito ai principi applicabili ai trattamenti effettuati dai soggetti pubblici;

VISTI gli artt. 14 e 16 del D.Lgs. n. 165/2001;

VISTA la L.R. 4 febbraio 1997 n.7 "*Norme in materia di organizzazione della Amministrazione Regionale*";

VISTA la D.G.R. 28 luglio 1998 n. 3261, avente ad oggetto "*Separazione delle attività di direzione politica da quelle di gestione amministrativa. Direttiva alle strutture regionali*";

VISTE le *Linee guida per la gestione degli atti Dirigenziali come documenti originali informatici con il sistema CIFRA1*, trasmesse dal Segretariato Generale della Giunta regionale con nota prot. A00_22 N. 652 del 31.03.2020;

VISTO il Decreto del Presidente della Giunta Regionale del 22 gennaio 2021 n. 22 avente ad oggetto *Adozione Atto di Alta Organizzazione. Modello Organizzativo "MAIA2.0";*

VISTA la DGR n. 674 del 26 aprile 2021 avente ad oggetto: "Decreto del Presidente della Giunta regionale 22 gennaio 2021, n. 22 "Modello Organizzativo Maia 2.0". Ulteriore proroga degli incarichi di direzione in essere delle Sez. di Dip. della Giunta reg.le. Atto di indirizzo al Direttore del Dip. Risorse Fin. e Strum., Pers. ed Organizz. per la ulteriore proroga degli incarichi di direzione in essere dei Servizi delle strutture della Giunta regionale.";

VISTA la DGR del 26.04.2021, n. 678 con cui è stato nominato Direttore del Dipartimento ambiente, paesaggio e qualità urbana, l'ing. Paolo Francesco Garofoli;

VISTA la deliberazione della Giunta regionale 30 settembre 2021, n. 1576 "Conferimento incarichi di direzione delle Sezioni di Dipartimento ai sensi dell'articolo 22, comma 2, del decreto del Presidente della Giunta regionale 22 gennaio 2021 n. 22";

VISTA la Deliberazione della Giunta regionale 31 gennaio 2022, n. 56 avente ad oggetto "Decreto del Presidente della Giunta regionale 22 gennaio 2021, n. 22 "Modello Organizzativo Maia 2.0". Atto di indirizzo al Direttore del Dipartimento Personale ed Organizzazione per la ulteriore proroga degli incarichi di direzione in essere dei Servizi delle strutture della Giunta regionale";

VISTA la Determinazione Dirigenziale del 01.02.2022, n. 7 della Direzione del Dipartimento Personale e Organizzazione avente ad oggetto la "Deliberazione della Giunta regionale 31 gennaio 2022, n.56, avente ad oggetto "Decreto del Presidente della Giunta regionale 22 gennaio 2021, n. 22 "Modello Organizzativo Maia 2.0". Atto di indirizzo al Direttore del Dipartimento Personale e Organizzazione per la ulteriore proroga degli incarichi di direzione in essere dei Servizi delle strutture della Giunta regionale";

VISTA la Determinazione Dirigenziale del Dirigente della Sezione Autorizzazioni Ambientali del 10.03.2022,

n. 75 avente ad oggetto "*Atto di Organizzazione interna della Sezione Autorizzazioni Ambientali e Servizi afferenti*";

PRESO ATTO della Determinazione motivata di conclusione della Conferenza di Servizi tenutasi in data 30.06.2022 e trasmessa con nota prot. AOO_089/8550 del 6.07.2022;

CONSIDERATO che con pec del 15.07.2022, acquisita al prot. Uff. n. 9001 del 20.07.2022, il Proponente ha trasmesso osservazioni in riscontro alla comunicazione ai sensi dell'art. 10 bis della L. 241/90 di cui alla nota prot. AOO_089/8550 del 6.07.2022

CONSIDERATO che con nota prot. n. 9009 del 20.07.2022 le "*osservazioni*" del Proponente succitate sono state trasmesse ai componenti della CdS per le eventuali proprie valutazioni in merito;

CONSIDERATO che a valle di tale comunicazione è pervenuto un unico riscontro da parte della Sezione Tutela e Valorizzazione del Paesaggio che con nota prot. n. 6221 del 26.07.2022 ha ribadito quanto già discusso ed in atti del procedimento;

VISTE le scansioni procedimentali svolte, come compendiate nella Determinazione motivata di conclusione della Conferenza di Servizi;

RILEVATO che tutta la documentazione afferente al procedimento amministrativo è conservata agli atti della Sezione Autorizzazioni Ambientali e pubblicata sul Portale Ambientale della Regione Puglia all'indirizzo

http://www.sit.puglia.it/portal/VIA/Elenchi/Procedure+VIA

RICHIAMATE le disposizioni di cui all'art.27-bis co.7 del TUA, come modificato dalla L. 108/2021:

> "…(*omissis)… La determinazione motivata di conclusione della conferenza di servizi costituisce il provvedimento autorizzatorio unico regionale e comprende, recandone l'indicazione esplicita, il provvedimento di VIA e i titoli abilitativi rilasciati per la realizzazione e l'esercizio del progetto. Nel caso in cui il rilascio di titoli abilitativi settoriali sia compreso nell'ambito di un'autorizzazione unica, le amministrazioni competenti per i singoli atti di assenso partecipano alla conferenza e l'autorizzazione unica confluisce nel provvedimento autorizzatorio unico regionale."*

RITENUTO CHE, richiamate le disposizioni di cui all'art. 27-bis del TUA e ss.mm.ii., nonché l'art.2 della L.241/1990, **sussistano** i presupposti per procedere al rilascio del provvedimento autorizzatorio unico regionale inerente al progetto in oggetto, proposto da **EMERA S.R.L.**;

Verifica ai sensi del Regolamento UE n. 679/2016 e del D. Lgs n. 196/2003 come modificato dal D. Lgs. n. 101/2018

Garanzie alla riservatezza

La pubblicazione dell'atto, salve le garanzie previste dalla legge 241/90 in tema di accesso ai documenti amministrativi, avviene nel rispetto della tutela della riservatezza dei cittadini secondo quanto disposto dal Regolamento UE n. 679/2016 in materia di protezione dei dati personali, dal D. Lgs. n. 196/2003 come modificato dal D. lgs. n. 101/2018, nonché dal vigente regolamento regionale n.5/2006 per il trattamento dei dati sensibili e giudiziari.

Adempimenti contabili ai sensi del D.Lgs. n.118/11 e ss.mm.ii.

Il presente provvedimento non comporta alcun mutamento qualitativo o quantitativo di entrata e di spesa né a carico del Bilancio regionale né a carico di enti i cui creditori potrebbero rivalersi sulla Regione ed è escluso ogni ulteriore onere aggiuntivo rispetto a quelli già autorizzati e valere sullo stanziamento previsto dal Bilancio regionale.

Tutto ciò premesso, ai sensi dell'art.27-bis co.3 del D.Lgs. 3 aprile 2006 n.152 "*Norme in materia ambientale*" e ss.mm.ii. e dell'art.2 co.1 della L. 241/1990 e ss.mm.ii., sulla scorta della Determinazione motivata di conferenza di Servizi assunta in data 30.06.2022

DETERMINA

- che le considerazioni, prescrizioni, valutazioni esposte in narrativa, si intendono tutte integralmente riportate e trascritte e parte integrante del presente provvedimento;
- che, ai sensi e per gli effetti dell'art. 27-bis del TUA, sulla scorta delle posizioni riportate nella Determinazione motivata di conclusione della Conferenza di Servizi tenutasi in data 30.06.2022, trasmessa con nota prot. AOO_089/8550 del 6.07.2022 **NON sussistono le condizioni per il rilascio** del provvedimento unico regionale per il progetto di un " *Realizzazione di un impianto fotovoltaico della potenza di picco pari a 44,01 MWp e potenza di immissione pari a 42 MW*," sito nei Comuni di Santeramo in Colle (BA) e Altamura(BA) Località "zona industriale Jesce proposto da **EMERA S.r.l**. di cui al procedimento IDVIA 664, e che pertanto il procedimento in oggetto è archiviato;

  Costituiscono parte integrante e sostanziale della presente determinazione i seguenti allegati:

  1. Determinazione motivata di conclusione della Conferenza di Servizi del 30.06.2022
  2. Verbale della seduta di Conferenza di Servizi del 15.06.2022.
  3. Verbale della seduta di Conferenza di Servizi del 1.06.2022.
  4. Verbale della seduta di Conferenza di Servizi del 14.03.2022.

- **di notificare** il presente provvedimento a cura della Sezione Autorizzazioni Ambientali al Proponente: **EMERA s.r.l.;**
- **di trasmettere** il presente provvedimento a cura della Sezione Autorizzazioni Ambientali a:
  - COMUNI
    - COMUNE DI SANTERAMO IN COLLE
    - COMUNE DI ALTAMURA
    - COMUNE DI MATERA
  - PROVINCE
    - CITTÀ METROPOLITANA DI BARI
      - Servizio Pianificazione Territoriale Generale - Demanio - Mobilità e Viabilità - Sezione Concessioni
      - Servizio Edilizia Pubblica Territorio (Viabilità, Trasporti, Urbanistica ed Espropriazioni) e Ambiente - SEZIONE AMBIENTE
    - PROVINCIA DI MATERA – Ufficio Ambiente
  - ORGANI DELLO STATO
    - MINISTERO DELLA CULTURA -
      - Direzione Generale Archeologia, Belle Arti e Paesaggio - Servizio V – Tutela del Paesaggio
      - Segretariato regionale del MiC per la Puglia
      - Soprintendenza Archeologia della Puglia
      - Soprintendenza Archeologia, Belle Arti e Paesaggio
      - per la Città Metropolitana di Bari

        - Soprintendenza Archeologia, Belle Arti e Paesaggio della Basilicata
    - MINISTERO DELLO SVILUPPO ECONOMICO E COMUNICAZIONI
        - Ispettorato Territoriale Puglia - Basilicata Molise - Divisione III
        - Direzione Generale per i Servizi di Comunicazione Elettronica e di Radiodiffusione e Postali - Divisione II
        - Div. IV UNMIG (Ufficio nazionale minerario per gli idrocarburi e le georisorse)
    - MINISTERO DELLA DIFESA
        - Aeronautica Militare - Comando Scuole A.M. - 3^ Regione Aerea
        - Comando Marittimo Sud
        - Esercito Italiano - Comando Forze Operative Sud
        - Direzione dei Lavori e del Demanio
        - Esercito Italiano - 15° Reparto Infrastrutture
        - Comando Militare Esercito “Puglia”
    - MINISTERO DELLE INFRASTRUTTURE E DEI TRASPORTI
        - Direzione Generale Territoriale del Sud - Sezione U.S.T.I.F.
    - COMANDO PROVINCIALE DEI VIGILI DEL FUOCO BARI - UFFICIO PREVENZIONE INCENDI
    - UFFICI DELLE DOGANE DI BARI
    - ENAC - Direzioni e Uffici Operazioni Sud - Napoli
    - ENAV S.p.A. - AOT
    - DEMANIO DELLO STATO - Sede Bari e Lecce
    - DEMANIO DELLO STATO - Sede di Matera
- AGENZIE / AUTORITÀ
    - AUTORITÀ DI BACINO DISTR. APPENN. MERIDIONALE - SEDE PUGLIA
    - ARPA Puglia
    - ARPA Puglia DAP Bari
    - A.R.P.A. Basilicata Agenzia Regionale per la Prevenzione e la Protezione Ambientale
    - ASL Bari
    - Azienda Sanitaria ASM – Distretto di Matera
- REGIONE BASILICATA
    - DIPARTIMENTO AMBIENTE E ENERGIA
    - DIPARTIMENTO POLITICHE AGRICOLE E FORESTALI – UFFICIO FORESTE E TUTELA DEL TERRITORIO
- REGIONE PUGLIA
    - SEZIONE INFRASTRUTTURE ENERGETICHE E DIGITALI (ora SEZIONE TRANSIZIONE ENERGETICA)
    - SEZIONE URBANISTICA
    - SEZIONE URBANISTICA - Servizio Osservatorio Abusivismo e Usi Civici
    - SEZIONE OPERE PUBBLICHE E INFRASTRUTTURE
    - SEZIONE OPERE PUBBLICHE E INFRASTRUTTURE Ufficio espropri
    - SEZIONE OPERE PUBBLICHE E INFRASTRUTTURE - Servizio Autorità Idraulica - Struttura Tecnica Provinciale di Bari e BAT
    - SEZIONE CICLO RIFIUTI E BONIFICHE
    - SEZIONE DIFESA DEL SUOLO E R. SISMICO
    - SEZIONE TUTELA E VALOR. DEL PAESAGGIO

  - SEZIONE TUTELA E VALOR. DEL PAESAGGIO - Servizio Parchi e Tutela della biodiversità
  - SEZIONE AUTORIZZAZIONI AMBIENTALI - SERVIZIO VIA/VINCA
  - SEZIONE AUTORIZZAZIONI AMBIENTALI - SERVIZIO AIA/RIR
  - SEZIONE INFRASTRUTT. PER LA MOBILITÀ
  - SEZIONE RISORSE IDRICHE
  - SEZIONE RISORSE SOSTENIBILI
  - DIPARTIMENTO AGRICOLTURA, SVILUPPO RURALE E TUTELA AMBIENTE
  - SEZIONE DEMANIO E PATRIMONIO - Servizio Amministrazione Beni Del Demanio Armentizio, ONC e Riforma Fondiaria
  - SEZIONE DEMANIO E PATRIMONIO
  - Servizio Parco Tratturi
  - SEZIONE RIFORMA FONDIARIA
  - SEGRETERIA COMITATO REGIONALE PER LA VIA
- GESTORI DI SERVIZI
  - CONSORZIO DI BONIFICA TERRE D'APULIA
  - e-distribuzione SpA
  - RFI - Rete Ferroviaria Italiana S.p.a. - Direzione Territoriale - Produzione Bari Ingegneria - Tecnologie Reparto Patrimonio
  - SNAM Rete Gas
  - Telecom Italia SpA
  - ANAS S.p.A. - Struttura Territoriale Puglia
  - TERNA S.p.A.
  - AQP S.p.A.
  - Ente per lo Sviluppo dell'Irrigazione e la trasformazione fondiaria in Puglia, Lucania e Irpinia
  - CONSORZIO DI BONIFICA STORNARA E TARA
  - Consorzio per lo Sviluppo Industriale della Provincia di Matera

Il presente provvedimento, firmato digitalmente ai sensi del Testo Unico D.P.R. 28 dicembre 2000, n. 445 e del D.Lgs. 7 marzo 2005, n. 82, è immediatamente esecutivo:

- è pubblicato sul sito http://www.regione.puglia.it/ nella sezione Amministrazione Trasparente - Provvedimenti dirigenti, ai sensi della L.R. n. 15/2008 e per gli effetti di cui al comma 3 art. 20 DPGR n. 22/2021 in relazione all'obbligo di pubblicazione degli atti esecutivi per un periodo pari almeno dieci giorni;
- è depositato nel sistema regionale di archiviazione Diogene, secondo le modalità di cui al punto 9 delle Linee guida per la gestione degli atti Dirigenziali come documenti originali informatici con il sistema CIFRA1;
- è trasmesso, ai sensi dell›art. 6 comma quinto della L.R. n.7/97 e del Decreto del Presidente della G.R. n. 22/2021, al Segretariato Generale della Giunta Regionale;
- è trasmesso in copia all'Assessora alla Qualità dell'Ambiente;
- è pubblicato sul BURP.

Avverso la presente determinazione l'interessato, ai sensi dell'art. 3 comma 4 della L. 241/90 e ss.mm.ii., può proporre nei termini di legge dalla notifica dell'atto ricorso giurisdizionale amministrativo o, in alternativa, ricorso straordinario (ex D.P.R. 1199/1971).

Il procedimento istruttorio è stato espletato nel rispetto della normativa nazionale e regionale vigente ed il presente schema di determinazione è conforme alle risultanze istruttorie.

Il Funzionario Istruttore
Ing. Caterina CARPARELLI

Il Responsabile del Procedimento
Ing. Giuseppe ANGELINI

Il Dirigente *ad interim*
della Sezione Autorizzazioni Ambientali
Dott.ssa Antonietta RICCIO

REGIONE PUGLIA

DIPARTIMENTO AMBIENTE, PAESAGGIO E QUALITÀ URBANA

SEZIONE AUTORIZZAZIONI AMBIENTALI

Giuseppe Angelini
07.10.2022 19:52:40
GMT+02:00

DETERMINAZIONE MOTIVATA DI CONCLUSIONE DI CONFERENZA DEI SERVIZI DEL 30.06.2022

Procedimento:	ID PROC 1882 **IDVIA 664**: Procedimento autorizzatorio unico regionale ex art. 27 - bis del D.lgs. 152/2006 ss.mm.ii.
Progetto:	Progetto per la *"Realizzazione di un impianto fotovoltaico della potenza di picco pari a 44,01 MWp e potenza di immissione pari a 42 MW"* sito nei Comuni di Santeramo in Colle (BA) e Altamura(BA) Località "zona industriale Jesce"
Comuni interessati:	Santeramo in Colle (BA), Altamura (BA) e Matera
Tipologia:	D.Lgs. 152/2006 e ss.mm.ii. - Parte II – All. IV, punto 2 lettera "b" L.R. 11/2001 e ss.mm.ii. elenco B2 punto B2 g/5 bis (oggi B2 h)
Autorità Comp.:	Regione Puglia ex l.r. 11/2001 elenco B2 punto B2 g/5 bis in combinato disposto con la previsione di cui alla lettera b) del c.1 dell'art. 6 della l.r. 11/2001 e ss.mm.ii.
Proponente:	**EMERA Srl**

Il giorno 30.06.2022 a partire dalle ore 10:25 si tiene la **quarta** seduta di Conferenza dei Servizi decisoria, regolarmente convocata, ai sensi dell'art.14 co.2 e co.4 della L. 241/1990, dell'art. 27 - bis co. 7 del TUA e dell'art.15 della L.R. 11/2001 e ss.mm.ii., con nota della Sezione Autorizzazioni Ambientali prot. n. AOO_089/8059 del 22.06.2022, ai fini del conseguimento del provvedimento autorizzatorio unico regionale che comprenderà il provvedimento di VIA ed i titoli abilitativi necessari alla realizzazione e all'esercizio del progetto in epigrafe, in ossequio alle disposizioni dell'art. 27-bis del TUA.

Considerata la situazione contingente relativa all'emergenza sanitaria epidemiologica da COVID-19 in atto sull'intero territorio nazionale, la conferenza dei servizi si svolge in modalità telematica con accesso da remoto con le modalità di partecipazione indicate nella nota di convocazione.

Si evidenzia che, attese le modalità di svolgimento mediante videoconferenza della seduta, i componenti provvederanno all'apposizione della propria firma sul verbale in formato digitale mediante la trasmissione di apposita dichiarazione che sarà trasmessa a conclusione dei lavori e che recherà espresso riferimento alla firma digitale apposta sul verbale medesimo.

Presiede la Conferenza dei Servizi il Responsabile del Procedimento di PAUR della Sezione Autorizzazioni Ambientali, ing. Giuseppe Angelini, delegato dalla Dirigente *ad interim* della Sezione Autorizzazioni Ambientali, dott.ssa Antonietta Riccio.

Svolge la funzione di segretario verbalizzante il Funzionario Istruttore, ing. Caterina Carparelli.

Il RdP effettua l'accertamento dei presenti rappresentando, che, con riferimento alle disposizioni che regolano le Conferenze di Servizi, ogni Ente o Amministrazione convocata partecipa alla Conferenza dei Servizi attraverso un unico soggetto abilitato ad esprimere definitivamente e in modo univoco e vincolante la posizione dell'amministrazione stessa su tutte le decisioni di competenza della conferenza, anche indicando le modifiche progettuali eventualmente necessarie ai fini dell'assenso (art. 14 ter co.3 della L. 241/1990 e smi); qualora il rappresentante legale dell'Amministrazione sia assente, il soggetto partecipante in sostituzione di questi deve essere munito di formale provvedimento di delega dalla quale risulti l'attribuzione della competenza ad esprimere definitivamente la volontà dell'Ente rappresentato.

Risultano presenti alla odierna seduta:

- per l'**Autorità competente PAUR**
  - Giuseppe Angelini, Responsabile del Procedimento e Presidente della Conferenza dei Servizi, giusta delega della dirigente *ad interim* della Sezione Autorizzazioni Ambientali
  - Caterina Carparelli, Funzionario Istruttore
- per il proponente **EMERA Srl**
  - Antonio Federico Lazzarin (delega del rappresentante legale)
  - Fabio Coccia (delega del rappresentante legale)
  - Roberto Montemurro (professionista incaricato della progettazione dell'impianto, SIA e compatibilità elettromagnetica)
  - Chiara Zanoni (professionista incaricato della progettazione dell'impianto, SIA e ingegneria naturalistica)
  - Massimo Macchiarola (professionista incaricato della valutazione d'incidenza ambientale - flora e fauna - focus su avifauna e chirotteri)
  - Giuseppe Macchione (consulente)
- per la **DG Archeologia belle arti e paesaggio – Servizio V del MIC**
  - Enrica Gialanella (delega in atti)

Il RdP precisa che non sono ammesse registrazioni audio e video da parte dei presenti se non preventivamente autorizzate da tutti i partecipanti della CdS ai sensi e per gli effetti del D.lgs. 196/2013.

Il Presidente, preso atto delle presenze, avvia ufficialmente i lavori della conferenza precisando che trattasi della **quarta** seduta della Conferenza dei Servizi decisoria prevista dal co. 7 dell'art. 27 bis del D.Lgs. 152/2006 e ss.mm.ii. che regola il P.A.U.R.

La CdS, indetta per il 14.03.2022 (giusta nota prot. n.AOO_089/1259 del 04.02.2022), deve concludersi perentoriamente entro 90 gg dalla data della prima riunione, ai sensi dello stesso co.7, e, pertanto, entro la data del **12.06.2022.**

Il Proponente, a corredo dell'istanza di PAUR, ha evidenziato l'elenco delle autorizzazioni e pareri da acquisire ed i relativi enti preposti al loro rilascio, come di seguito richiamati:

Titoli e Autorizzazioni richiesti nell'ambito del Provvedimento Unico		
Assenso/ Autorizzazione	***Riferimento Normativi***	***Autorità Competente***
Provvedimento di VIA comprensivo di V.I.	Art. 23 e Art.10 co.3 - D.Lgs. 152/2006 ss.mm.ii.	**Regione Puglia – Sezione Autorizzazioni Ambientali – Servizio VIA/VINCA** Via G. Gentile – 70100 Bari (BA) PEC: servizio.ecologia@pec.rupar.puglia.it
Autorizzazione Unica	Art. 12 D.Lgs. 387/2003	**Regione Puglia: Dipartimento sviluppo economico, innovazione, istruzione, formazione e lavoro – Sez. Energie rinnovabili, reti ed efficienza energetica – Ufficio Energie rinnovabili e Reti** Corso Sonnino, 177, 70121, Bari (BA); PEC: ufficio.energia@pec.rupar.puglia.it
Autorizzazione Paesaggistica	Art. 146 D.Lgs. 42/2004	**Regione Puglia: Dipartimento mobilità, qualità urbana, opere pubbliche, ecologia e paesaggio – Sezione tutela e valorizzazione del paesaggio** Via G. Gentile – 70100 Bari (BA) PEC: dipartimento.mobilitaqualurboppubbpaesaggio@pec.rupar.puglia.it
Parere/concessione		**Regione Puglia: Dipartimento risorse finanziarie e strumentali, personale e organizzazione - Sez. demanio e patrimonio - Servizio Amministrazione Beni Del Demanio Armentizio, Onc e Riforma Fondiaria**

		Piazza Cavour, 23 - C/O Palazzo Uffici Statali - 71121 Foggia (FG) PEC: parcotratturi.foggia@pec.rupar.puglia.it
Parere		**Regione Puglia: Dipartimento Agricoltura, Sviluppo Rurale ed Ambientale** Lungomare Nazario Sauro 70100 Bari; PEC: direttore.areasvilupporurale.regione@pec.rupar.puglia.it
Parere/Autorizzazione/ Concessione		**Regione Puglia: Area Politiche per l'Ambiente, le Reti e la Qualità Urbana – Servizio lavori pubblici – Ufficio espropri** Via G. Gentile – 70100 Bari (BA) PEC: ufficioespropri.regionepuglia@pec.rupar.puglia.it
Parere/Autorizzazione/ Concessione		**Città Metropolitana di Bari: Servizio Pianificazione Territoriale Generale - Demanio - Mobilità e Viabilità – SEZIONE CONCESSIONI** Via Castromediano n. 130 - Bari PEC: viabilitatrasporti.provincia.bari@pec.rupar.puglia.it
Parere		**Città Metropolitana di Bari: Servizio Edilizia Pubblica Territorio (Viabilità, Trasporti, Urbanistica ed Espropriazioni) e Ambiente - SEZIONE AMBIENTE** C.so Sonnino, 85 - 70121 – Bari PEC: ambienterifiuti.provincia.bari@pec.rupar.puglia.it
Parere/Autorizzazione		**Comune di Santeramo in Colle:** Piazza Dott. Simone, 8, Santeramo in Colle (BA) PEC: protocollo@pec.comune.santeramo.ba.it
Parere/Autorizzazione		**Comune di Altamura:** Palazzo di Città – Piazza Municipio, 1, Altamura (BA) PEC: protocollo@pec.comune.altamura.ba.it
Parere		**Regione Basilicata: Dipartimento Ambiente e Energia** Via Vincenzo Verrastro, 5, 85100 Potenza (PZ) PEC: ambiente.energia@cert.regione.basilicata.it
Parere/Concessione		**Regione Basilicata: Dipartimento Politiche Agricole E Forestali – UFFICIO FORESTE E TUTELA DEL TERRITORIO** Via Vincenzo Verrastro 10, 85100 Potenza (PZ) PEC: ufficio.foreste.tutela.territorio@cert.regione.basilicata.it
Parere		**Provincia di Matera – Ufficio Ambiente** Via Ridola, 60 75100 Matera (MT) PEC: provincia.matera@cert.ruparbasilicata.it ambiente@cert.provincia.matera.it
Parere		**Comune di Matera** Via Aldo Moro, 32 - 75100 Matera (MT) PEC: comune.matera@cert.ruparbasilicata.it
Parere		**Ministero per i beni e le attività culturali Soprintendenza Archeologia, belle arti e paesaggio per la città metropolitana di Bari** Complesso monumentale di S. Chiara e San Francesco della Scarpa, Via Pier l'Eremita, 25 70122 - BARI PEC: mbac-sabap-ba@mailcert.beniculturali.it
Parere		**Ministero per i beni e le attività culturali - Soprintendenza Archeologia Belle Arti e Paesaggio della Basilicata** Via dell'Elettronica 7 – 85100 Potenza (PZ) PEC Istituzionale: mbac-sabap-bas@mailcert.beniculturali.it PEC pratiche ambientali/paesaggio Potenza e Matera - mbac-gesbapbas@mailcert.beniculturali.it
Parere		**A.R.P.A. Puglia Agenzia Regionale per la Prevenzione e la Protezione Ambientale** Corso Trieste 27 - 70126 – BARI; PEC: dir.generale.arpapuglia@pec.rupar.puglia.it
Parere		**A.R.P.A. Basilicata Agenzia Regionale per la Prevenzione e la Protezione Ambientale** Via della Fisica 18 C/D - Via della Chimica 103, 85100 Potenza PEC: protocollo@pec.arpab.it

Parere/Autorizzazione		**TERNA S.p.A.** Viale Egidio Galbani, 70, 00100 Roma (Roma) PEC: ternareteitaliaspa@pec.terna.it .
Parere		**E-Distribuzione S.p.A.** Casella postale 5555, 85100 Potenza (PZ) PEC: e-distribuzione@pec.e-distribuzione.it
Parere		**CONSORZIO DI BONIFICA TERRE D'APULIA** Corso Trieste, 11 - 70100 Bari PEC: cbta@terreapulia.it - cbta.bari@pec.terreapulia.it
Nulla Osta		**Ministero Sviluppo Economico - Ispettorato Territoriale Puglia Basilicata e Molise - Settore III:** Via g. Amendola, 116 - 70126 bari (BA) PEC: dgat.div03.isppbm@pec.mise.gov.it
Parere		**Autorita' di Bacino della Puglia: c/o INNOVA PUGLIA S.P.A. – (EX TECNOPOLIS CSATA);** Str. Prov. per Casamassima km 3 - 70010 - Valenzano (BARI); P.E.C.: protocollo@pec.distrettoappenninomeridionale.it
Parere		**ANAS S.p.A.** **Struttura Territoriale Puglia** PEC: anas.puglia@postacert.stradeanas.it
Parere		**ENAC - Direzioni e Uffici Operazioni Sud - Napoli** PEC: protocollo@pec.enac.gov.it
Parere		**ENAV S.p.A. - AOT** PEC: funzione.psa@pec.enav.it
Parere		**Ministero della Difesa** **Esercito Italiano - 15° Reparto Infrastrutture** PEC: infrastrutture_bari@postacert.difesa.it
Parere		**Ministero della Difesa** **Esercito Italiano - Comando Forze Operative Sud** PEC: comfopsud@postacert.difesa.it
Parere		**Ministero della Difesa** **Esercito Italiano - Comando Militare Esercito "Puglia"** PEC: cme_puglia@postacert.difesa.it
Parere		**Ministero della Difesa** **Aeronautica Militare - Comando Scuole A.M. - 3^ Regione Aerea** PEC: aeroscuoleaeroregione3@postacert.difesa.it
Parere		**Ministero della Difesa** **Direzione dei Lavori e del Demanio** PEC: geniodife@postacert.difesa.it
Parere		**Ministero delle Infrastrutture e dei Trasporti** **Direzione Generale Territoriale del Sud - Sezione U.S.T.I.F.** SP Modugno -Palese, 70026 Modugno (BA) PEC: ustif-bari@pec.mit.gov.it
Parere		**Comando Provinciale dei Vigili del Fuoco Bari – Ufficio Prevenzione Incendi** Via Tupputi, 52 - 70100 Bari (BA) PEC: com.bari@cert.vigilifuoco.it PEC: com.prev.bari@cert.vigilifuoco.it
Parere		**ASL Bari – Azienda Sanitaria Locale della Provincia di Bari** Via Lungomare Starita, 6 - 70123 Bari (BA) PEC: protocollo.asl.bari@pec.rupar.puglia.it
Parere/Licenza		**Uffici delle Dogane di Bari** Corso de Tullio, 3 - 70122 Bari (BA) PEC: dogane.bari@pec.adm.gov.it
Parere		**Ministero dello Sviluppo Economico** **Direzione Generale per i Servizi di Comunicazione Elettronica e di Radiodiffusione e Postali - Divisione II** PEC: dgscerp.div02@pec.mise.gov.it

Parere		**Ministero dello Sviluppo Economico** **Divisione IV - Sezione UNMIG di Napoli** PEC: dgsunmig.div04@pec.mise.gov.it PEC: unmig.napoli@pec.mise.gov.it
Parere		**RFI - Rete Ferroviaria Italiana S.p.a. - Direzione Territoriale Produzione Bari Ingegneria - Tecnologie Reparto Patrimonio** PEC: rfi-dpr-dtp.ba.staff@pec.rfi.it
Parere		**SNAM Rete Gas S.p.A.** PEC: distrettosor@pec.snamretegas.it PEC: distrettosor@pec.snam.it
Parere		**TELECOM Italia S.p.A.** PEC: telecomitalia@pec.telecomitalia.it

Nel procedimento sono stati coinvolti, inoltre, anche gli Enti che di prassi sono inseriti nell'indirizzario in quanto componenti del Comitato VIA, nonché quelli indicati con mail del 21.01.2022 dalla Sezione Transizione Energetica, in qualità di Autorità Competente per il procedimento di Autorizzazione Unica ex D.Lgs. 387/2003 e s.m.i., in seno al procedimento di PAUR ex art. 27 bis del D.Lgs. 152/2006 e s.m.i..

Si procede quindi alla ricostruzione dell'intero iter procedimentale fin qui svolto.

Principali Scansioni Procedimentali

Dal punto 1 al punto 56 si rimanda al verbale della seduta del 14.03.2022.

Dal punto 57 al punto 71 si rimanda al verbale della seduta del 1.06.2022.

Dal punto 72 al punto 76 si rimanda al verbale della seduta del 15.06.2022.

77. Con pec del 29.06.2022, acquisita al prot. n. 8345 del 30.06.2022, **ARPA Puglia – Dipartimento Provinciale di Bari - Servizi Territoriali BARI-BAT** ha trasmesso la nota prot. n. 47551 del 29.06.2022.

***

Il **Presidente della CdS,** preliminarmente, richiama le conclusioni della seduta del 15.06.2022:

> *"Il **Proponente** interviene in conclusione chiedendo la sospensione dei lavori della Conferenza di Servizi al fine di valutare le prescrizioni poste a base dei pareri depositati a valle della seduta di cds del 1.06.2022 e quanto emerso nella seduta odierna.*
>
> *La delegata della **Sezione Transizione Energetica**, autorità competente per l'Autorizzazione Unica ex D.Lgs. 387/2003, ribadisce quanto già riferito a verbale della seduta del 1.06.2022, che, "ai sensi del comma 3, dell'art. 12, del d.Lgs. 387/2003 s.m.i., l'Autorizzazione Unica potrà essere rilasciata nell'ambito del presente procedimento di PAUR, […] nel rispetto delle normative vigenti in materia di tutela dell'ambiente, di tutela del paesaggio e del patrimonio storico – artistico […], quindi a valle di tali pronunciamenti delle autorità competenti.*
>
> *Ciò premesso, la delegata della Sezione Transizione Energetica, acclarata la necessità di acquisire le determinazioni favorevoli in materia di ambiente e paesaggio, comunica che in relazione agli altri enti coinvolti nel procedimento ai fini del rilascio dell'Autorizzazione Unica ex D.Lgs. 387/2003 e in relazione al progetto attualmente in atti non si rilevano necessari ulteriori approfondimenti istruttori.*
>
> *Con riferimento alla richiesta di sospensione avanzata dal Proponente, il **delegato del Servizio VIA/VincA** riferisce che la posizione rappresentata, resa nei termini perentori di cui al c.7 dell'art. 27 bis del TUA, è quella conclusiva.*
>
> ***La CdS preso atto della richiesta del Proponente, aggiorna i lavori conclusivamente al 30.06.2022 alle ore 10:00.**".*

quindi chiede al Proponente di rappresentare l'esito delle valutazioni condotte sulle prescrizioni poste a base dei pareri depositati a valle della seduta di cds del 1.06.2022 e su quanto emerso nella seduta del 15.06.2022.

La **Proponente** interviene dichiarando quanto segue.

Quanto al parere della Sezione Tutela e Valorizzazione del Paesaggio reso con Nota Prot. n. 4833 del 01/06/2022, la Proponente fa inoltre rilevare che la proposta di rimodulazione *in minus* del layout di progetto operata dallo stesso Servizio Regionale, ancorché formulata sulla scorta di una mera previsione di approvazione del PUG di Santeramo in Colle, non trova rispondenza con la medesima proposta di rimodulazione in riduzione formulata dal MiC nel suo ultimo parere del 14/06/2022. Da ciò ne è derivata anche l'impossibilità di ottemperare alle due richieste con una proposta progettuale organica, che permettesse di garantire la ponderazione tra salvaguardia dei valori paesaggistici e l'interesse dell'iniziativa.

Relativamente al parere del MIC del 14.06.2022, la Proponente, condivide solo parzialmente le risultanze di detto parere, in quanto – come già osservato in varie occasioni – l'impianto ricade interamente in area attualmente a destinazione industriale, come da relativi certificati di destinazione urbanistica agli atti della presente conferenza.

In particolare non si comprende la necessità di circoscrivere l'iniziativa all'interno di una presunta perimetrazione individuata come nel citato parere "*all'interno della fascia dei 500 metri dal perimetro a destinazione industriale, solo per le porzioni adiacenti a tale perimetro […]".* Oltre a sottolineare che l'applicazione di tale criterio sia erronea, in quanto come detto, l'intervento è già completamente ubicato all'interno delle aree tipizzate come industriali, la Proponente tiene ad evidenziare che la valutazione parzialmente positiva contenuta all'interno del citato parere implicherebbe una riduzione della potenza installabile di più del 60% rispetto al progetto originario. In tal proposito, la Proponente rileva che il progetto così come rimodulato dal MIC, perderebbe completamente il requisito della fattibilità tecnico-economica, per vari motivi tra cui, *in primis*, l'esigenza di realizzare impianti di generazione energetica di scala industriale non incentivati e in ottica della cosiddetta "grid-parity" (ossia la generazione elettrica da fonti rinnovabili che possa competere con i costi di generazione medi del sistema elettrico). Oltre a ciò la Proponente fa notare che l'impianto ha una connessione alla Rete Elettrica Nazionale prevista in alta tensione, come indicato da Terna nel preventivo di connessione accettato (STMG), la quale implica la realizzazione di varie infrastrutture energetiche (cavidotti di media e alta tensione e sottostazione di trasformazione e smistamento) i cui costi fissi e non direttamente proporzionali alla potenza installata, non giustificherebbero la realizzazione di un impianto di potenza così drasticamente ridotta, come proposto dal MIC. Oltre a ciò, la Proponente rileva che il progetto, per la sua ubicazione in aree edificabili ed a destinazione industriale, ha comportato dei costi di investimento correlati all'acquisito ed alla gestione delle aree molto superiori a quelli che deriverebbero da un intervento di medesima natura su area agricola e non edificabile. In tal senso, la Proponente ha ritenuto di individuare tali aree al fine di ottimizzare l'inserimento dell'opera in ottemperanza al R.R. 24/2010 così come per ultimo modificato dal R.R. 29/2012, il quale consente esplicitamente la realizzazione di tipologie di impianti come quello in oggetto, proprio nelle "*zone territoriali omogenee a destinazione industriale […], che abbiano mantenuto la destinazione urbanistica […]".*

Con riferimento al citato art. 5, co. 5, del R.R. n. 24/2010 di cui alla Nota di riscontro al verbale della CdS del 1.06.2022, trasmessa dalla Proponente con pec del 10.06.2022 e acquisita al prot. uff. n. 7665 del 13.06.2022, in sede di Conferenza dei Servizi del 15 giugno 2022 il delegato del Servizio VIA/VIncA regionale ha così riscontrato: *«(…) il servizio VIA e Vinca non condivide l'interpretazione data dal proponente alle disposizioni del medesimo art. atteso che l'area di intervento, seppur tipizzata area industriale come da PRG vigente, non può essere considerata alla stregua di un'area industriale infrastrutturata ed in esercizio né tantomeno area industriale dismessa. Il richiamo, pertanto al citato articolo, a parere del Servizio VIA e VincA è del tutto inconferente. (…)»* (cfr. Verbale della Seduta del 15 giugno 2022).

A tal proposito, la Proponente fa notare a codesta Sezione Autorizzazioni Ambientali che nella formulazione del suddetto Parere il Servizio regionale **ha completamente ignorato le modifiche introdotte all'art. 5, co. 5, del R.R. n. 24/2010 (pubblicato su BURP n. 195 del 31/12/2010) dall'art. 2, co. 1, del R.R. 30 novembre 2012, n. 29, rubricato: "Modifiche urgenti, ai sensi dell'art. 44 comma 3 dello Statuto della Regione Puglia (L.R. 12 maggio 2004, n. 7), del Regolamento Regionale 30 dicembre 2012, n. 24 "Regolamento attuativo del Decreto del Ministero dello Sviluppo del 10 settembre 2010 Linee Guida per l'autorizzazione degli impianti alimentati**

da fonti rinnovabili, recante la individuazione di aree e siti non idonei alla installazione di specifiche tipologie di impianti alimentati da fonti rinnovabili nel territorio della Regione Puglia."" (pubblicato su BURP n. 173 suppl. del 30/11/2012).

Il richiamato comma 1 dell'art. 2 "Modifiche all'art. 5 comma 5 del R.R. n. 24 del 30 dicembre 2010 di cui al BURP n. 195 del 31.12.2010 pag. 35599" così recita: «Il comma 5 dell'art. 5 del Regolamento Regionale n. 24 del 30 dicembre 2010 è modificato come di seguito: "Nelle zone territoriali omogenee a destinazione industriale o mista industriale e commerciale, che abbiano mantenuto la destinazione urbanistica, comprese all'interno delle aree non idonee di cui all'Allegato 3, sono consentite tutte le tipologie di impianti individuati nell'Allegato 2, purché dette aree siano ubicate all'esterno del perimetro delle zone territoriali omogenee a destinazione prevalentemente residenziale, con esclusione delle seguenti tipologie di impianti: "E.4 a), b), c), d)", per le quali è imposta l'ulteriore condizione della distanza ad oltre 1 km dalle aree edificabili. Nelle strutture commerciali, all'interno delle aree non idonee di cui all'Allegato 3, sono consentite le seguenti tipologie di impianti individuate nell'Allegato 3: F.1a, F.1b, F.2a, F.2b, F.3a, F.3b".».

Il citato co. 1 dell'art. 2 del R.R. n. 29/2012 ha sostanzialmente modificato il co. 5 dell'art. 5 del R.R. n. 24/2010 nella parte in cui, in luogo delle precedenti "aree industriali in esercizio o dismesse che abbiano mantenuto la destinazione urbanistica, comprese all'interno delle aree non idonee (…)", tutte le tipologie di impianti di cui all'Allegato 2 (tra cui il progetto in parola, compreso nella Tipologia F.7) sono adesso consentite nelle "zone territoriali omogenee a destinazione industriale o mista industriale e commerciale, che abbiano mantenuto la destinazione urbanistica", sempre comprese all'interno delle aree non idonee di cui all'Allegato 3.

In conclusione, il richiamo alla "*condizione di area industriale infrastrutturata ed in esercizio o di area industriale dismessa*" più volte ribadito dal Servizio VIA/VIncA regionale nei propri Pareri resi nell'ambito del Procedimento, e come per ultimo ripreso in sede di CdS del 15.06.2022, è da ritenersi inconferente con quanto rappresentato nella disciplina del R.R. n. 24/2010 come per ultimo modificato dal R.R. n. 29/2012. Quest'ultimo, infatti, individua esclusivamente nella tipizzazione urbanistica (industriale o mista industriale e commerciale) come risultante dallo strumento urbanistico vigente, ancorché ricompresa in aree non idonee di cui all'Allegato 3, l'unico parametro per valutare positivamente l'idoneità di un'area ad accogliere le tipologie di impianti FER di cui all'Allegato 2 del Regolamento.

In forza di tutto quanto sopra esposto, la Proponente ribadisce la totale idoneità dell'area industriale con la tipologia di impianto proposto ai sensi dell'art. 5, co. 5, del R.R. n. 24/2010 e ss.mm.ii., in quanto tipizzata in "zona "D3" per attività industriali" come da vigente P.R.G. del Comune di Santeramo in Colle, ancorché ricadente in Area IBA.

***

Tutto ciò premesso e richiamato, si riporta di seguito la tabella sinottica con tutti gli enti facenti parte della CdS, indicando in corrispondenza a ciascuno i riferimenti dei contributi trasmessi, che sono già disponibili sul Portale Ambientale o che saranno allegati al presente verbale per farne parte integrante ed essere, contestualmente allo stesso, pubblicati sul medesimo Portale.

ENTE	ASSENSO / AUTORIZZAZIONE
MINISTERO DELLA CULTURA **Direzione Generale Archeologia, Belle Arti e Paesaggio** **Servizio V**	Nota rif. prot. n.25970 del 28.07.2021, acquisita al prot. n.11744 del 04.08.2021. Nota rif. prot. n.36340 del 28.10.2021, acquisita ai prott. n.15587 e 15588 in pari data. Riscontro del proponente al suddetto parere rif. prot. n.36340 del 28.10.2021 con pec del 29.12.2021, acquisita al prot. n.18863 del 29.12.2021. Nota rif. prot. n.9449 del 10.03.2022, acquisita al

	prot. n.3162 in pari data. Riscontri del Proponente del 29.04.2022 Nota prot. n. 20638 del 31.05.2022, acquisita al prot. n. 7169 di pari data. Nota prot. n. 22598 del 14.06.2022. Dichiarazioni a verbale dell'odierna seduta di CdS.

Dal verbale della seduta di CdS del 14.03.2022:

"Con pec del 28.07.2021, nota rif. prot. n.25970 del 28.07.2021, acquisita al prot. n.11744 del 04.08.2021, il **MIC - Direzione Generale Archeologia, Belle Arti e Paesaggio - Servizio V** ha comunicato la propria competenza nel procedimento in questione in quanto il progetto prevede opere ricadenti nell'ambito territoriale di due regioni: Puglia e Basilicata ed ha chiesto alle competenti SABAP, rispettivamente, della città metropolitana di Bari e della Basilicata di riscontrare la richiesta di completezza della documentazione della Sezione Autorizzazioni Ambientali.

Con pec del 28.10.2021, nota rif. prot. n.36340 del 28.10.2021, acquisita ai prott. n.15587 e 15588 in pari data, il **MIC - Direzione Generale Archeologia, Belle Arti e Paesaggio - Servizio V**, nell'ambito della Conferenza di Servizi Istruttoria ai soli fini VIA, indetta dal Servizio VIA/VIncA della Regione Puglia, ha espresso il proprio dissenso alla proposta progettuale, indicando anche le condizioni volte a superarlo mediante la riformulazione del progetto, in considerazione della localizzazione *dell'impianto fotovoltaico in prossimità di un'area industriale consolidata*.

Il proponente ha fornito documentazione di riscontro al suddetto parere, rif. prot. n.36340 del 28.10.2021, con pec del 29.12.2021, acquisita al prot. n.18863 del 29.12.2021 rimodulando, tra l'altro, il layout di progetto, come indicato nella relativa nota esplicativa delle integrazioni trasmesse.

Con pec del 10.03.2022, nota rif. prot. n.9449 del 10.03.2022, acquisita al prot. n.3162 del 10.03.2022, il **MIC - Direzione Generale Archeologia, Belle Arti e Paesaggio - Servizio V** ha confermato il proprio dissenso alla proposta progettuale ribadendo e richiamando integralmente quanto già espresso nel parere nota prot. n.36340 del 28.10.2021 che allega.

Il referente del MIC dà lettura delle parti salienti della nota rif. prot. n. 9449 del 10.03.2022.

Il **Proponente** ribadisce quanto già rappresentato nella nota di risposta del 29/12/2021 in riscontro agli esisti della fase di pubblicità e argomentato nell'elaborato B19_G4KMY67_DocumentazioneSpecialistica_19_REV02, ovvero che il Regio tratturello Santeramo in Colle-Grumo Appula e relativo buffer di pertinenza non vengono interessati dalle opere di impianto e relative opere di mitigazione. Le visuali paesaggistiche non vengono ostacolate dall'impianto e dalle relative opere mitigative, come meglio rappresentato dalle fotosimulazioni eseguite dal tratturello. Si ribadisce che lo stabilimento industriale, insieme alla linea elettrica in MT che corre parallelamente al sedime, costituiscono già ad oggi elementi fortemente detrattori della sua potenziale fruizione turistico-ricreativa; la cui interruzione, proprio ad opera dell'impianto Ferrosud, ne compromette drasticamente la valenza paesaggistica nel suo complesso.

Riservandosi di produrre le opportune controdeduzioni, il **Proponente** in questa sede deduce che le misure di superamento del dissenso proposte sono pertanto incompatibili con la fattibilità del progetto.".

Con pec del 29.04.2022, acquisita al prot. uff. n. 5658 del 2.05.2022, il **Proponente** ha inviato documentazione in riscontro al verbale della CdS. In riscontro al MIC - Direzione Generale Archeologia, Belle Arti e Paesaggio - Servizio V, nella nota *NTZ20220429-O-058* il Proponente ha dichiarato:

*"Viene **ulteriormente** argomentato in questa fase di deposito di documentazione integrativa: la documentazione presentata, relativamente agli elaborati*

B19_G4KMY67_DocumentazioneSpecialistica_19_rev03,
E1_G4KMY67_StudiodiImpattoAmbientale_rev02,
M1_G4KMY67_RelazionePaesaggistica_rev01,
M2_G4KMY67_Fotosimulazioni_01_rev01,

M3_G4KMY67_Fotosimulazioni_02_rev01,
M4_G4KMY67_Fotosimulazioni_03_rev01,
M5_G4KMY67_Fotosimulazioni_04_rev01 e
M6_G4KMY67_Fotosimulazioni_05,

illustra come:

- *Le visuali paesaggistiche non sono ostacolate dalle opere di progetto;*
- *Non vi è cumulo, a livello di intervisibilità del progetto, con altri progetti FER rispetto alle visuali paesaggistiche;*
- *Non vi è cumulo, a livello di intervisibilità del progetto, con altri progetti FER rispetto alle visuali dai beni tutelati;*
- *Non vi è alcun impatto visivo delle opere di progetto rispetto al Parco Naturale delle Chiese Rupestri del Materano, così come non vi è alcun impatto relativo alle opere di connessione;*
- *E' impercettibile la vista delle opere di progetto rispetto al Regio Tratturello Grumo Santeramo, e le opere a verde di mitigazione non ostruiscono le visuali paesaggistiche caratteristiche del territorio.".*

Dal verbale della seduta di CdS del 1.06.2022:

"Con pec del 31.05.2022, acquisita al prot. n. 7169 di pari data, il **MIC - Direzione Generale Archeologia, Belle Arti e Paesaggio - Servizio V** ha trasmesso la nota prot. n. 20638 del 31.05.2022 con cui esprime parere favorevole alla realizzazione dell'intervento indicando condizioni.

Interviene la **delegata della DG del MIC** facendo sintesi del parere e dando lettura delle parti salienti della nota.

Il **dirigente della Sezione Tutela e Valorizzazione del Paesaggio** evidenzia che il secondo "*considerato*" di pag. 4 della determinazione ministeriale 7169 del 31.05.2022 reca un passaggio non coerente con quanto l'amministrazione comunale di Santeramo in Colle ha confermato con gli atti trasmessi il 14 aprile scorso in seno al procedimento della pianificazione generale comunale. Ci si riferisce in particolare all'affermazione *"…come affermato in sede di redazione del PUG…".*

Chiede di conoscere gli elementi di valutazione forniti dalle soprintendenze territorialmente competenti, e superati dalla determinazione ministeriale, anche perché in decine di altri procedimenti le soprintendenze territorialmente competenti hanno sempre mantenuto una linea di valutazione estremamente stringente alle ragioni di tutela ed ai dettami del PPTR che in aree inedificate, ancorché edificabili, prevede l'applicazione delle tutele paesaggistiche.

Si presenta il rischio di una diversità di trattamento alla luce della circostanza che in questo caso la interregionalità chiama la competenza del MIC, a differenza di altri procedimenti.

Il dirigente della Sezione Tutela e Valorizzazione del Paesaggio - Servizio Osservatorio e Pianificazione Paesaggistica evidenzia che la presente determinazione ministeriale contrasta con quanto riportato nei precedenti atti del 28.10.2021 come confermato a marzo 2022 per la seduta di conferenza di servizi del 14.03.2022.

Il **Comune di Santeramo in Colle** riporta la dichiarazione espressa nel verbale di CDS di approvazione del PUG del 18/10/2021 dal Comune stesso: "*Prende atto della proposta del Ministero e condivide l'estensione del paesaggio rurale fino alla Via Appia coincidente con il Regio Tratturo Melfi Castellaneta e fino al Regio Tratturello Grumo Appula Santeramo in Colle ad eccezione della vecchia zona industriale inficiata dalla presenza di attività industriali esistenti e interessata da residue previsioni di trasformazione rinvenienti dal PRG."*

Il dirigente della Sezione Tutela e Valorizzazione del Paesaggio evidenzia che gli elaborati che sono pervenuti ai fini della compatibilità al PPTR del PUG prevedono una riduzione dell'area industriale.

La **delegata della DG del MIC** interviene chiedendo quale sia ad oggi la perimetrazione della zona industriale.

Il **Comune di Santeramo in Colle** ribadisce che al momento vige il PRG che prevede la zona industriale con la perimetrazione riversata in atti.".

Con pec del 14.06.2022, acquisita al prot. n. 7789 del 15.06.2022, il **MIC - Direzione Generale Archeologia,**

Belle Arti e Paesaggio - Servizio V ha trasmesso la nota prot. n. 22598 del 14.06.2022.

Dal verbale della seduta di CdS del 15.06.2022:

"Interviene la delegata del **MIC - Direzione Generale Archeologia, Belle Arti e Paesaggio - Servizio V** che rappresenta sinteticamente il parere reso il 14.06.2022 (prot. n. 22598).

Segue discussione.

La **Proponente,** ad integrazione di quanto già rappresentato nella nota di riscontro del 10.06.2022**,** ribadisce che il progetto è compatibile con la caratterizzazione urbanistica e paesaggistica dell'area, quest'ultima come rappresentata dalle regole di riproducibilità delle invarianti strutturali della scheda d'ambito riportati nella sezione B.2.3.2 della Scheda d'Ambito 6 – Alta Murgia (elaborato 5.6 del PPTR) per quel che attiene il sistema geo-morfologico, quello idrografico, il sistema agro-ambientale della fossa bradanica, dei centri insediativi maggiori, del sistema insediativo sparso, e della masseria cerealicola-iazzo.
Sotto il profilo urbanistico la compatibilità è attestata dalla tipizzazione ad area industriale dell'area di progetto ai sensi del vigente PRG comunale di Santeramo in Colle.
Dal punto di vista paesaggistico, il progetto rispetta in pieno la salvaguardia:

1. della stabilità idrogeomorfologica dei versanti argillosi;
2. della continuità e integrità dei caratteri idraulici, ecologici e paesaggistici del reticolo idrografico e la loro valorizzazione come corridoi ecologici;
3. delle isole e dei lembi residui di bosco quali testimonianza di alto valore storico-culturale e naturalistico,
4. della continuità delle relazioni funzionali e visive e del patrimonio rurale storico e dei caratteri tipologici ed edilizi tradizionali; e
5. del sistema masseria cerealicola-iazzo.

La **Proponente** al fine di controdedurre in dettaglio il parere del MIC del 14 giugno 2022 che valuta positivamente solo una parte della proposta progettuale, contrariamente a quanto stabilito nel precedente parere favorevole (nota protocollo MIC|MIC_DG-ABAP_SERV V|31/05/2022|0020638-P del 31/05/2022), ribadisce la richiesta di sospensione dei lavori della Conferenza dei Servizi, al fine di approfondire in maniera dettagliata gli aspetti tecnici come già comunicato con pec del 14.06.2022.

Il **dirigente della Sezione Tutela e Valorizzazione del Paesaggio** concorda con le valutazioni rese dal MIC.".

Interviene la delegata del **MIC - Direzione Generale Archeologia, Belle Arti e Paesaggio - Servizio V** che, vista l'assenza di elementi di novità rispetto a quanto discusso nella precedente seduta, conferma quanto già in quella sede rappresentato e reso nella nota prot. n. 22598 del 14.06.2022.

COMUNE DI SANTERAMO IN COLLE	Nota rif. prot. n.23107 del 27.10.2021, acquisita al prot. n.15529 in pari data. Riscontro proponente con pec del 29.12.2021, acquisita al prot. n.18863 del 29.12.2021. Nessun contributo alla odierna seduta di CdS.

Dal verbale della seduta di CdS del 14.03.2022:

"Con pec del 27.10.2021, nota rif. prot. n.23107 del 27.10.2021, acquisita al prot. n.15529 in pari data, il **Comune di Santeramo in Colle,** nell'ambito della Conferenza di Servizi Istruttoria ai soli fini VIA, indetta dal Servizio VIA/VIncA della Regione Puglia, ha espresso relativamente alla compatibilità con lo strumento urbanistico vigente parere favorevole con condizioni e prescrizioni, escludendo le valutazioni di carattere paesaggistico ed ambientale per le quali rimanda ai pareri degli enti competenti.

Il proponente ha fornito documentazione di riscontro al suddetto parere, rif. prot. n.23107 del 27.10.2021, con pec del 29.12.2021, acquisita al prot. n.18863 del 29.12.2021, che risulta pubblicato sul portale regionale.

Interviene il **dirigente dell'UTC** confermando il parere già reso (nota rif. prot. n.23107 del

27.10.2021).

Il **Proponente** rinnova la disponibilità già manifestata a dare seguito alle prescrizioni indicate nel parere favorevole dell'ente comunale.

L'Assessore interviene riferendo quanto segue:

Si concorda con il parere favorevole dell'UTC in relazione agli aspetti Urbanistici, vista la destinazione industriale dell'Area di progetto. In questo modo si renderebbe l'attuale contesto industriale interessato dal progetto, autonomo energeticamente e alimentato da energia ecosostenibile. Interesse della comunità è che sia definito l'effetto cumulativo dell'impatto ambientale delle forme energetiche sostenibili, rispetto alla presentazione di altri progetti di impianti energetici, in un territorio di grande valenza ambientale, in modo tale che si abbia resilienza energetica sempre nel rispetto dell'agricoltura storica, di flora e fauna, della cultura, dell'identità territoriale e dell'ambiente tutto. Per cui si sostiene il progetto presentato, essendo tale area l'unica a destinazione industriale, per la giusta valorizzazione della transizione energetica.".

Dal verbale della seduta di CdS del 1.06.2022:

"**L'assessore Porfido** conferma la posizione già rappresentata dall'ente comunale come innanzi riportata.

Il **dirigente dell'UTC ing. Porfido** conferma il parere già rilasciato.".

Dal verbale della seduta di CdS del 15.06.2022:

"La **Proponente** deposita agli atti della CdS l'aggiornamento al 24.05.2022 dei certificati di destinazione urbanistica (CDU) relativi a tutte le particelle interessate dalle opere.

La società Proponente osserva quanto segue:

1) che ogni riferimento all'iter di approvazione del PUG - in quanto richiamato a fini escludenti in ragione della programmata tipizzazione urbanistica dei suoli - è illegittimo e nullo in quanto il PUG è giuridicamente inesistente, così come il regime di salvaguardia decaduto. Prova ne è il CDU depositato nel presente procedimento che attesta la tipizzazione industriale produttiva dei suoli di progetto come da PRG vigente.

2) la disciplina di tutela paesaggistica prevista dal PPTR deve essere coordinata e interpretata alla luce della sopravvenuta legislazione statale in tema di FER, aree idonee ed emergenza energetica, in base alla quale sono eleggibili persino le aree agricole (escluse dal PPTR) ubicate nel buffer di 500 metri dalle aree a destinazione industriale (come quelle della proponente). Tanto comporta la eleggibilità *a fortiori* delle aree tipizzate industriali all'attualità.".

COMUNE DI ALTAMURA	Nessun contributo alla odierna seduta di CdS.
COMUNE DI MATERA	Nessun contributo alla odierna seduta di CdS.
SEZIONE TUTELA E VALORIZZAZIONE DEL PAESAGGIO	Nota rif. prot. n.2386 del 11.03.2022 Riscontri del Proponente del 29.04.2022 Nota rif. prot. n. 4833 del 1.06.2022

Dal verbale della seduta di CdS del 14.03.2022:

"Con pec del 11.03.2022, la **Sezione Tutela e Valorizzazione del Paesaggio - Servizio Osservatorio E Pianificazione Paesaggistica** ha trasmesso parere rif. prot. n.2386 del 11/03/2022, acquisito al prot. N. 3222 del 14.03.2022 ha comunicato che: *"….Si ritiene di esprimere parere non favorevole per l'intervento. Non si ritiene di poter indicare modifiche o prescrizioni utili al superamento del presente parere non favorevole, in quanto attiene alla scelta localizzativa…."*.

Si da lettura delle parti salienti del parere.

Il **Proponente** si riserva di controdedurre a quanto riportato come motivazione addotta al parere

negativo succitato.

Interviene l'UTC del **Comune di Santeramo** in colle rilevando che non risultano altri impianti fotovoltaici ai propri atti e che l'impianto in questione risulta in area industriale.".

Dal verbale della seduta di CdS del 1.06.2022:

"Con pec del 29.04.2022, acquisita al prot. uff. n. 5658 del 2.05.2022, il **Proponente** ha inviato documentazione in riscontro al verbale della CdS. In riscontro alla Sezione Tutela E Valorizzazione Del Paesaggio - Servizio Osservatorio e Pianificazione Paesaggistica, nella nota *NTZ20220429-O-058* il Proponente ha dichiarato:

"Le relazioni integrate con la presente nota:

B19_G4KMY67_DocumentazioneSpecialistica_19_rev03, E1_G4KMY67_StudiodiImpattoAmbientale_rev02, M1_G4KMY67_RelazionePaesaggistica_rev01, nonché cli elaborati grafici M2_G4KMY67_Fotosimulazioni_01_rev01, M3_G4KMY67_Fotosimulazioni_02_rev01, M4_G4KMY67_Fotosimulazioni_03_rev01, M5_G4KMY67_Fotosimulazioni_04_rev01 e M6_G4KMY67_Fotosimulazioni_05,

mostrano ampiamente la compatibilità del progetto rispetto alle aree di insediamento, quali aree Industriali – Zone D1. Le stesse aree, classificate come SOLAR BELT dal Decreto Energia al vaglio degli organi ministeriali, risultano già IDONEE per la realizzazione di impianti fotovoltaici.".

Interviene il **dirigente della Sezione Tutela e Valorizzazione del Paesaggio** richiamando il parere prot. n. 4833 del 1.06.2022 trasmesso agli atti della CdS e facendo una sintesi delle parti salienti.

Il **Proponente** interviene evidenziando che alla data odierna lo stato giuridico dei suoli dal punto di vista della destinazione urbanistica è zona industriale, ancorché non infrastrutturata, e quindi sono irrilevanti le eventuali modifiche in corso rispetto alla pianificazione generale ai fini che ci occupano oggi.

Dal punto di vista della compatibilità paesaggistica dell'intervento, premesso che stiamo esaminando una installazione di per sè reversibile, e quindi a natura fisiologicamente temporanea, la riconfigurazione dell'originario progetto da parte del Proponente, sia attraverso riduzioni significative delle superfici interessate dalle tutele paesaggistiche previste dal PPTR, che attraverso opere ed interventi di mitigazione paesaggistica ed ambientale, ha indotto il MIC, ente copianificatore del PPTR insieme alla Regione Puglia, ad apprezzarne il significativo e ragionevole miglioramento sul piano della compatibilità paesaggistica.

Il **dirigente della Sezione Tutela e Valorizzazione del Paesaggio** facendo riferimento alla durata dell'impianto, che il Proponente conferma essere di 30 anni, riferisce che per 30 anni un territorio che subisce una trasformazione di questo tipo perde definitivamente le peculiarità paesaggistiche che sono considerate oggetto di tutela. Quindi parlare di *reversibilità* di un impianto che ha una durata così lunga ai fini della conservazione delle peculiarità paesaggistiche di una area ritiene non abbia alcun fondamento.

Per quanto attiene la riduzione delle aree occupate dall'intervento da 62 a 53 ettari ritiene che sia irrilevante la diminuzione e che l'intervento rimane di *rilevante trasformazione* e le NTA del PPTR sono chiare riguardo a queste fattispecie.

Per quanto la destinazione urbanistica precisa che ai fini paesaggistici l'area è libera, inedificata e non infrastruttura e pertanto oggetto di tutela.

Il **Proponente** aggiunge che tutti gli elementi naturali e del paesaggio agrario costituiscono di fatto delle invarianti progettuali. Di fatto, nello Studio di Impatto Ambientale, oltre agli aspetti paesaggistici relativi alla pianificazione regionale e alla visibilità (per la quale sono stati utilizzate metodologie quantitative come il LandFOV) sono riportati quelli ecosistemici che hanno fatto riferimento agli indicatori quantitativi propri dell'Ecologia del paesaggio e che nel confronto tra lo status quo e lo status post operam hanno dimostrato il miglioramento di tali aspetti, anche grazie ai corridoi ecologici e alle aree buffer di mitigazione a verde. Per gli aspetti relativi alle caratteristiche pedologiche, il mantenimento nel tempo (per un massimo di 30 anni) dello status attuale comporterà una gestione del suolo ottimale che, anche in assenza di coltivazioni estensive ed intensive con ricorso a fitofarmaci e pesticidi (comunque consentite nell'ambito territoriale in

questione), consentirà al suolo di riposare con vantaggi per la biodiversità e la sua fertilità futura. Di fatto, si tratta di valutare tale intervento assimilabile ad una sorta di "maggese a lungo termine".

Il **dirigente della Sezione Tutela e Valorizzazione del Paesaggio** si riserva di valutare quanto su riportato.".

Con pec del 10.06.2022, acquisita al prot. uff. n. 7665 del 13.06.2022, il **Proponente** ha trasmesso documentazione in riscontro al verbale della CdS del 1.06.2022.

Dal verbale della seduta di CdS del 15.06.2022:

"Il **dirigente Lasorella** ribadisce che la posizione della Sezione è in linea con il parere reso dal MIC il 14.06.2022; con riferimento alle controdeduzioni trasmesse dal proponente in data 10.06.2022 evidenzia che occorre dirimere la questione della destinazione urbanistica delle aree (industriale – agricola) con le disposizioni normative del D.Lgs. 199/2021 fermo restando quanto già riportato nei pareri depositati agli atti e nel verbale della precedente seduta di cds.

Rammenta infine che il Proponente non ha ancora corrisposto gli oneri per il procedimento.

Il **Proponente** riferisce che provvederà al versamento degli oneri a breve.".

La **Proponente** ribadisce che il proprio intervento è collocato in zona industriale e come tale, essendo idonee le zone agricole a meno di 500 m da quelle industriali, a maggior ragione sono da considerarsi idonee le zone industriali (anche ai sensi delle modifiche apportate al RR 24/2010 dal RR 29/2012) e come tali applicabili ad esse il disposto dell'art. 22 del D.Lgs. 199/2021 che considera non vincolante il parere paesaggistico.

CITTÀ METROPOLITANA DI BARI **Servizio Pianificazione Territoriale Generale - Demanio - Mobilità e Viabilità** **SEZIONE CONCESSIONI**	Nessun contributo alla odierna seduta di CdS.
CITTÀ METROPOLITANA DI BARI **Servizio Edilizia Pubblica Territorio (Viabilità, Trasporti, Urbanistica ed Espropriazioni) e Ambiente** **SEZIONE AMBIENTE**	Nessun contributo alla odierna seduta di CdS.
PROVINCIA DI MATERA **Ufficio Ambiente**	Nessun contributo alla odierna seduta di CdS.
MINISTERO DELLA CULTURA **Segretariato regionale del MiC per la Puglia**	Nessun contributo alla odierna seduta di CdS.
MINISTERO DELLA CULTURA **Soprintendenza Archeologia della Puglia**	Nessun contributo alla odierna seduta di CdS.
MINISTERO DELLA CULTURA **Soprintendenza Archeologia, Belle Arti e Paesaggio per la Città Metropolitana di Bari**	Competenza del MIC Nota prot. n. 6041 del 26.05.2022, acquisita al prot. uff. n. 7092 del 27.05.2022.

Dal verbale della seduta di CdS del 1.06.2022:

"Con pec del 26.05.2022, acquisita al prot. uff. n. 7092 del 27.05.2022, la **Soprintendenza Archeologia, Belle Arti e Paesaggio per la Città Metropolitana di Bari** ha trasmesso la nota prot. n. 6041 del 26.05.2022 con cui comunica che:

"(…) considerato che l'intervento è di dimensioni sovraregionale, questa Soprintendenza comunica che, ai sensi del DPCM 169 del 02.12.2019 art. 16 c.2 lett. L, ha inviato il proprio parere endoprocedimentale alla competente Direzione Generale Archeologia Belle Arti e Paesaggio.".".

MINISTERO DELLA CULTURA **Soprintendenza Archeologia, Belle Arti e Paesaggio**	Competenza del MIC

della Basilicata	
MISE - Divisione III **Ispettorato Territoriale Puglia** **Basilicata Molise**	Nota prot. n. 51404 del 20.05.2022, acquisita al prot. n. 7198 del 31.05.2022. Nessun contributo alla odierna seduta di CdS.

Dal verbale della seduta di CdS del 14.03.2022:

"Il **Proponente** dichiara di aver ricevuto il nulla osta per la sezione alta tensione del cavidotto e resta in attesa di ricevere nulla osta per la sezione media tensione.

La **Sezione Transizione Energetica** ha in atti il citato nulla osta per la sezione alta tensione del cavidotto giusto prot. N. IT-BA/III/VOG Fasc. 3903/2021/BA.".

Dal verbale della seduta di CdS del 1.06.2022:

"Con pec del 29.04.2022, acquisita al prot. uff. n. 5658 del 2.05.2022, il **Proponente** ha inviato documentazione in riscontro al verbale della CdS. In riscontro al MISE - Divisione III Ispettorato Territoriale Puglia Basilicata Molise, nella nota *NTZ20220429-O-058* il Proponente ha dichiarato:

"La società Emera, in data 27 marzo 2022, ha Sollecito l'Ente per l'emissione del nulla osta della sezione di media tensione."

La **delegata della Sezione Transizione Energetica** riferisce che a seguito della riorganizzazione del MISE sono cambiate le articolazioni ed i riferimenti pec. In particolare la DIV. VIII del MISE sostituisce la DIV.III. I riferimenti aggiornati sono i seguenti: Divisione VIII - Ispettorato Territoriale Puglia, Basilicata e Molise dgscerp.div08.isppbm@pec.mise.gov.it

Con pec del 20.05.2022, acquisita al prot. n. 7198 del 31.05.2022, il **MISE - Divisione VIII - Ispettorato Territoriale Puglia Basilicata Molise** ha trasmesso la nota prot. n. 51404 del 20.05.2022 con cui:

"Si trasmette in allegato il Nulla Osta alla Costruzione (all.1) dell'elettrodotto MT di cui all'oggetto, che sarà realizzato dalla Società EMERA S.R.L. come da documentazione progettuale presentata. Si precisa che l'allegato nulla osta deve intendersi solo per la parte di elettrodotto non soggetta all'art. 95 comma 2/bis per la quale invece il nulla osta è sostituito da un'attestazione di conformità del gestore. Considerato che il legale rappresentante pro tempore della Società medesima ha presentato una dichiarazione sostitutiva di atto notorio del 03/05/2022 attestante che nell'area interessata alla costruzione dell'elettrodotto in questione sono presenti potenzialmente linee di comunicazione elettronica e che pertanto vi potrebbero essere interferenze, in fase esecutiva delle opere, la stessa società dovrà garantire il rispetto delle norme tecniche e delle prescrizioni di legge in tutti i punti di attraversamento, parallelismo o avvicinamento con le linee di telecomunicazioni, assicurando l'eliminazione di ogni interferenza elettrica. Pertanto la Società EMERA S.R.L. dovrà contattare il funzionario responsabile del procedimento al fine di pianificare il sopralluogo per la verifica del tracciato degli elettrodotti. (…)"."

MISE - Direzione Generale per i Servizi di Comunicazione Elettronica e di Radiodiffusione e Postali - Divisione II	Nessun contributo alla odierna seduta di CdS.

Dal verbale della seduta di CdS del 14.03.2022:

"Il **Proponente** dichiara di aver fatto istanza alla Divisione competente e di essere in attesa di riscontro.

Sul punto si rimanda alla nota della **Sezione Transizione Energetica** prot. N. 2129 del 14.03.2022.".

Dal verbale della seduta di CdS del 1.06.2022:

"Il **Proponente** dichiara di aver formalizzato l'istanza in data 15.09.2021.".

MINISTERO DELLA TRANSIZIONE ECOLOGICA	Nota rif. prot. n.36564 del 6.12.2021, acquisita al

Divisione X – Sezione UNMIG di Napoli	prot. n.17815 del 06.12.2021. Nessun contributo alla odierna seduta di CdS.

Dal verbale della seduta di CdS del 14.03.2022:

"Con pec del 06.12.2021, nota rif. prot. n.36564 del 6.12.2021, acquisita al prot. n.17815 del 06.12.2021, il **Ministero della Transizione Ecologica - Divisione X - Sezione UNMIG dell'Italia Meridionale - Napoli** ha comunicato che: *"……i proponenti la realizzazione di nuove linee elettriche devono sempre effettuare autonomamente la verifica puntuale della interferenza dei progetti con i titoli minerari per idrocarburi..... la procedura sopra citata, da adottare anche in caso di integrazioni/modifiche dei progetti, assolve gli obblighi di coinvolgimento di questo Ufficio nel procedimento, fermo restando l'obbligo per il proponente di inviare a quest'Ufficio la dichiarazione nei casi previsti dalla citata circolare".*

Il **Proponente** dichiara di aver già fatto l'autodichiarazione di non interferenza.

La **Sezione Transizione Energetica** riferisce che la richiesta autodichiarazione è allegata alla istanza di AU.".

MINISTERO DELLA DIFESA **8^ Reparto Infrastrutture**	Nota rif. prot. n. 12609 del 16.07.2021, acquisita al prot. n. 11015 del 21.07.2021. Nessun contributo alla odierna seduta di CdS.

Dal verbale della seduta di CdS del 14.03.2022:

"Con pec del 16.07.2021, nota rif. prot. n.12609 del 16.07.2021, acquisita al prot. n.11015 del 21.07.2021, il **Ministero della Difesa - 8^ Reparto Infrastrutture** ha restituito la nota prot. n. 10207 del 05.07.2021 della Sezione Autorizzazioni Ambientali comunicando che è stata *"…erroneamente trasmessa a questo Reparto, in quanto riferita a zone che non ricadono nella propria competenza territoriale.".*

Con ulteriore pec del 14.09.2021, nota rif. prot. n.15604 del 14.09.2021, acquisita al prot. n. 13120 del 14.09.2021, e pec del 17.12.2021, nota rif. prot. n.22792 del 17.12.2021, acquisita al prot. n. 18922 del 29.12.2021, il Ministero della Difesa - 8^ Reparto Infrastrutture ha ribadito la non competenza territoriale nel procedimento in questione.

La CdS dà atto che il Ministero della Difesa - 8^ Reparto Infrastrutture è stata esclusa dall'indirizzario degli enti coinvolti nel procedimento, in quanto non competente.".

MINISTERO DELLA DIFESA **Aeronautica Militare** **Comando Scuole A.M. 3^ Regione Aerea**	Nota rif. prot. n. 39762 del 24.08.2021, acquisita al prot. n. 12178 del 25.08.2021. Nota prot. n. 16285 del 31.03.2022, acquisita al prot. uff. n. 4345 del 4.04.2022. Nessun contributo alla odierna seduta di CdS.

Dal verbale della seduta di CdS del 14.03.2022:

"Con pec del 24.08.2021, nota rif. prot. n.39762 del 24.08.2021, acquisita al prot. n.12178 del 25.08.2021, **l'Aeronautica Militare – Comando Scuole dell'A.M. - 3^ Regione Aerea - Bari** ha comunicato che relativamente*: "….alla realizzazione di un impianto fotovoltaico denominato "Emera", verificato che l'intervento non interferisce con compendi militari di questa F.A. né con vincoli eventualmente imposti a loro tutela, si esprime il parere favorevole dell'A.M. alla realizzazione di quanto in oggetto, ai sensi dell'art. 334, comma 1, del D. Lgs. 66/2010.".".*

Dal verbale della seduta di CdS del 1.06.2022:

"Con pec del 31.03.2022, acquisita al prot. uff. n. 4345 del 4.04.2022, l'**Aeronautica Militare - Comando Scuole dell'A.M. - 3^ Regione Aerea** ha trasmesso la nota prot. n. 16285 del 31.03.2022, con cui, considerate le posizioni del **Comando Marittimo Sud,** del **Comando Militare Esercito "Puglia"** e dello stesso **Comando Scuole dell'A.M. - 3^ Regione Aerea**, ha espresso parere interforze

favorevole, precisando che:

"(…) si ritiene opportuno evidenziare il rischio di presenza di ordigni residuati bellici interrati. Tale rischio potrebbe essere totalmente eliminato mediante una bonifica da ordigni bellici per la cui esecuzione è possibile interessare l'Ufficio BCM del 10° Reparto Infrastrutture di Napoli tramite apposita istanza della ditta proponente corredata dei relativi allegati e redatta secondo il modello GEN-BST-001 reperibile, unitamente all'elenco delle ditte specializzate BCM abilitate dal Ministero della Difesa, al seguente link:

http://www.difesa.it/SGD-DNA/Staff/DT/GENIODIFE/Pagine/bonifica_ordigni.aspx ".".

MINISTERO DELLA DIFESA **Marina Militare** - **Comando Marittimo Sud**	Nota rif. prot. n.23045 del 09.07.2021, acquisita al prot. n.10539 del 12.07.2021. Nessun contributo alla odierna seduta di CdS.

Dal verbale della seduta di CdS del 14.03.2022:

"Con pec del 09.07.2021, nota rif. prot. n.23045 del 09.07.2021, acquisita al prot. n.10539 del 12.07.2021, la **Marina Militare – Comando Marittimo Sud - Taranto** ha comunicato che: *"...per quanto di competenza, in ordine ai soli interessi della Marina Militare – non si intravedono motivi ostativi alla realizzazione dell'impianto fotovoltaico e delle ulteriori opere connesse indicati in argomento, come da documentazione tecnico/planimetrica visionata tramite il link indicato nella nota in riferimento c)".".*

MINISTERO DELLA DIFESA **Esercito Italiano** **Comando Militare Esercito "Puglia"**	Si rimanda alla casella *"Aeronautica Militare Comando Scuole A.M. 3^ Regione Aerea".* Nessun contributo alla odierna seduta di CdS.
MINISTERO DELLA DIFESA **Esercito Italiano** **Comando Forze Operative Sud**	Nessun contributo alla odierna seduta di CdS.
MINISTERO DELLA DIFESA **Esercito Italiano** **15° Reparto Infrastrutture**	Nessun contributo alla odierna seduta di CdS.
MINISTERO DELLA DIFESA **Direzione dei Lavori e del Demanio**	Nessun contributo alla odierna seduta di CdS.
MINISTERO DELLE INFRASTRUTTURE E DEI TRASPORTI **Direzione Generale Territoriale del Sud - Sezione U.S.T.I.F.**	Nessun contributo alla odierna seduta di CdS.
COMANDO PROVINCIALE DEI VIGILI DEL FUOCO BARI **Ufficio Prevenzione Incendi**	Nota rif. prot. n.16544 del 09.07.2021, acquisita al prot. n.10463 del 9.07.2021. Riscontri del Proponente del 29.04.2022 Nota prot. n. 15431 del 8.06.2022 Nessun contributo alla odierna seduta di CdS.

Dal verbale della seduta di CdS del 14.03.2022:

"Con pec del 09.07.2021, nota rif. prot. n.16544 del 09.07.2021, acquisita al prot. n.10463 del 9.07.2021, il **Comando Provinciale dei Vigili del Fuoco di Bari** ha comunicato che *".....gli impianti di produzione di energia elettrica da fonte fotovoltaica non rientrano fra le attività soggette ai controlli dei Vigili del Fuoco. Si precisa, ad ogni buon conto, che per eventuali attività ricadenti in Categorie B e/o C dell'allegato I del D.P.R. 151/2011, eventualmente presenti nell'ambito dell'intervento di che trattasi, il titolare dell'attività è tenuto ad adempiere agli obblighi previsti dallo stesso D.P.R., in*

tempo utile e comunque prima della data della Conferenza di Servizi, al fine di consentire la formulazione del parere di competenza di questo Comando nell'ambito della stessa.".

Il **Proponente** riferisce che è necessario attivare la procedura del DPR 151/2011 con riferimento al trasformatore presente nella sottostazione di collegamento e che vi provvederà tempestivamente presentando istanza al competente comando dei Vigili del Fuoco di Bari.".

Dal verbale della seduta di CdS del 1.06.2022:

"Con pec del 29.04.2022, acquisita al prot. uff. n. 5658 del 2.05.2022, il **Proponente** ha inviato documentazione in riscontro al verbale della CdS. In riscontro al Comando Provinciale dei Vigili del Fuoco di Bari, nella nota *NTZ20220429-O-058* il Proponente ha dichiarato:

"La società Emera ribadisce che in corso la richiesta dell'attivazione della procedura del DPR 151/2011.".

Il **Proponente** riferisce di aver depositato istanza di verifica ai sensi del DPR n. 151/11 il 23.05.2022.".

Con pec del 8.06.2022, acquisita al prot. uff. n. 7456 del 8.06.2022, il Comando dei VVF di Bari ha trasmesso nota prot. n. 15431 del 8.06.2022 con il quale riferisce che *"il parere di conformità antincendio sul progetto presentato con istanza ex. Art. 3 del DPR 151/2011 in data 24.05.2022, verrà reso noto entro i termini previsti dall'art. 3 del citato DPR".*

UFFICI DELLE DOGANE DI BARI	Nessun contributo alla odierna seduta di CdS.
ENAC	Nota rif. prot. n.89006 del 04.08.2021, acquisita al prot. n.11681 del 04.08.2021. Riscontro proponente elab. "P36_G4KMY67_AsseverazioneENAC". Nessun contributo alla odierna seduta di CdS.

Dal verbale della seduta di CdS del 14.03.2022:

"Con pec del 04.08.2021, nota rif. prot. n.89006 del 04.08.2021, acquisita al prot. n.11681 del 04.08.2021, **ENAC** ha comunicato che: *"... al fine dell'ottenimento del parere-nulla osta, è necessario che il proponente attivi la procedura descritta nel Protocollo Tecnico pubblicato sul sito dell'Ente www.enac.gov.it alla sezione "Ostacoli e pericoli alla navigazione aerea", inviando alla scrivente Direzione la documentazione necessaria e attivando, contestualmente, analoga procedura con ENAV. Si sottolinea la necessità di accertare preliminarmente, tramite un tecnico abilitato, se, sulla base dei criteri contenuti nel documento "Verifica preliminare", vi siano le condizioni per l'avvio dell'iter valutativo, in quanto, così come riportato sulla procedura pubblicata, "qualora dalle verifiche non dovesse emergere alcun interesse aeronautico, l'utente dovrà predisporre e presentare al Comune competente per territorio e alle eventuali Amministrazioni statali o locali interessate (come ad esempio nel caso di Conferenze di Servizi) un'apposita asseverazione redatta da un tecnico abilitato che ne attesti l'esclusione dall'iter valutativo.....".*

Il **proponente** ha riscontrato con la documentazione integrata con pec del 17.09.2021 , acquisita al prot. n. 13455 del 20.09.2021, trasmettendo, tra l'altro, l'asseverazione di esclusione dall'iter valutativo ENAC /ENAV di cui all'elaborato denominato"*P36_G4KMY67_AsseverazioneENAC*" che risulta pubblicato sul portale regionale.

Non si registrano ulteriori contributi da parte dell'ente.".

ENAV	Nessun contributo alla odierna seduta di CdS.
DEMANIO DELLO STATO **Sede Bari e Lecce** **Sede di Matera**	Nota prot. n. 6768 del 14.04.2022, acquisita al prot. uff. n. 5945 del 4.05.2022. Nessun contributo alla odierna seduta di CdS.

Dal verbale della seduta di CdS del 1.06.2022:

<table>
<tr><td colspan="2">"Con pec del 14.04.2022, acquisita al prot. uff. n. 5945 del 4.05.2022, l'Agenzia del Demanio - Direzione regionale Puglia e Basilicata ha trasmesso la nota prot. n. 6768 del 14.04.2022, con cui ha comunicato che "non risultano particelle demaniali interessate dal progetto di che trattasi.".".</td></tr>
<tr><td>AUTORITÀ DI BACINO DISTR. APPENNINO MERIDIONALE</td><td>Nota rif. prot. n.29691 del 27.10.2021, acquisita al prot. n. 15504 in pari data.

Nota rif. prot. n.30523 del 04.11.2021, acquisita al prot. n.15829 in pari data

Nessun contributo alla odierna seduta di CdS.</td></tr>
<tr><td colspan="2">Dal verbale della seduta di CdS del 14.03.2022:

"Con pec del 04.11.2021, nota rif. prot. n.30523 del 04.11.2021, acquisita al prot. n.15829 in pari data, l'Autorità di Bacino Distrettuale dell'Appennino Meridionale ha comunicato, come già indicato nella nota rif. prot. n.29691 del 27.10.2021, acquisita al prot. n. 15504 in pari data, che: "....Tenuto conto e valutati tutti gli elaborati del progetto, questa Autorità di Bacino Distrettuale, esprime il proprio parere di compatibilità al P.A.I., con le seguenti prescrizioni:

• il piano di imposta dell'impianto fotovoltaico, nonché di tutte le opere accessorie deve essere esterno all'area inondabile così come definita nello studio idraulico;

• le attività e gli interventi siano comunque tali da non peggiorare le condizioni di funzionalità idraulica né compromettere eventuali futuri interventi di sistemazione idraulica e/o mitigazione del rischio; resta inteso che, sia in fase di cantiere e sia in fase di esercizio delle opere, questa Autorità di Bacino Distrettuale si ritiene sollevata da qualsivoglia responsabilità conseguente a danneggiamenti e/o disservizi che dovessero occorrere, anche accidentalmente, a seguito di potenziali fenomeni di allagamento nell'aree di intervento;

• si garantisca la sicurezza, evitando sia l'accumulo di materiale, sia qualsiasi altra forma di ostacolo al regolare deflusso delle acque;

• gli scavi siano tempestivamente richiusi e ripristinati a regola d'arte, evitando l'infiltrazione di acqua all'interno degli stessi sia durante i lavori e sia in fase di esercizio;

• il materiale di risulta, qualora non riutilizzato, sia conferito in ossequio alla normativa vigente in materia."

Il Proponente ritiene ottemperabili le prescrizioni indicate."</td></tr>
<tr><td>ARPA Puglia
Direzione Generale</td><td>Nessun contributo alla odierna seduta di CdS.</td></tr>
<tr><td>ARPA Puglia
Dipartimento Provinciale di Bari</td><td>Nota rif. prot. n.54179 del 30.07.2021, acquisita al prot. n. 11508 del 30.07.2021.

Nota rif. prot. n. 70398 del 13.10.2021, acquisita al prot. n.14843 in pari data.

Nota rif. prot. n.73240 del 25.10.2021, acquisita al prot. n.15425 del 26.10.2021.

Riscontro al suddetto parere, rif. prot. n. n.73240 del 25.10.2021, con pec del 29.12.2021, acquisita al prot. n.18863 del 29.12.2021.

Nota rif. prot. n.17640 del 14.03.2021, acquisita al prot. N. 3221 del 14.03.2022.

Nota prot. n. 47551 del 29.06.2022.</td></tr>
<tr><td colspan="2">Dal verbale della seduta di CdS del 14.03.2022:

"Con pec del 30.07.2021, nota rif. prot. n.54179 del 30.07.2021, acquisita al prot. n. 11508 del</td></tr>
</table>

30.07.2021, **ARPA Puglia – Dipartimento Provinciale di Bari - Servizi Territoriali BARI-BAT** ha richiesto integrazioni documentali.

Con pec del 13.10.2021, nota rif. prot. n. 70398 del 13.10.2021, acquisita al prot. n.14843 in pari data, **ARPA Puglia – Dipartimento Provinciale di Bari - Servizi Territoriali BARI-BAT** *"....esprime parere sfavorevole al rilascio dell'autorizzazione in atti."*.

Con pec del 25.10.2021, nota rif. prot. n.73240 del 25.10.2021, acquisita al prot. n.15425 del 26.10.2021, **ARPA Puglia – Dipartimento Provinciale di Bari - Servizi Territoriali BARI-BAT** ha confermato, nell'ambito della Conferenza di Servizi Istruttoria ai soli fini VIA, indetta dal Servizio VIA/VIncA della Regione Puglia, per quanto di competenza, *"...il parere sfavorevole al rilascio dell'autorizzazione in atti, espresso dalla scrivente Agenzia con nota prot. n. 70398 del 13/10/2021, per le motivazioni ivi esposte."*.

Il **proponente** ha fornito documentazione di riscontro al suddetto parere, rif. prot. n. n.73240 del 25.10.2021, con pec del 29.12.2021, acquisita al prot. n.18863 del 29.12.2021.

Con pec del 14.03.2022, **ARPA Puglia – Dipartimento Provinciale di Bari - Servizi Territoriali BARI-BAT** ha trasmesso, parere rif. prot. n.17640 del 14.03.2021, acquisito al prot. N. 3221 del 14.03.2022 con il quale ha comunicato che: *"…In data 10/03/2022, il Proponente ha trasmesso a mezzo PEC una nota avente ad oggetto "Controdeduzioni in riscontro alla nota Prot. r_puglia/AOO_089-14/12/2021/18231 del 14/12/2021", acquisita agli atti al prot. n. 17139 del 10/03/2022. Detta nota è stata caricata sul Portale Ambientale della Regione Puglia in data 11/03/2022. Tuttavia non risulta agli atti che sia stata trasmessa, ovvero caricata sul Portale, la documentazione integrativa citata nella nota e relativa alla "nuova proposta di progetto". Sulla base di quanto sopra esposto, lo scrivente Servizio resta in attesa della documentazione necessaria ai fini dell'espressione del nuovo parere di competenza relativo alla "nuova proposta di progetto". Essa dovrà essere trasmessa con congruo anticipo rispetto alla data di indizione della nuova eventuale Conferenza di Servizi, al fine di fornire allo scrivente Servizio i tempi tecnici necessario per valutare la stessa. Si coglie occasione per ribadire la criticità inerente agli impatti cumulativi su suolo e sottosuolo evidenziata nel precedente parere prot n. 70398 del 13/10/2021."*.

Con riferimento a quanto rilevato da ARPA il **RdP del PAUR** comunica che le integrazioni trasmesse il 10.03.2022 dal Proponente sono state pubblicate sul portale ambientale l'11.03.2022. Da una verifica effettuata durante i lavori della seduta è emerso che la pubblicazione effettuata è parziale e pertanto si provvederà a pubblicare l'ulteriore documentazione specialistica prodotta dal Proponente e trasmessa sempre il 10.03.2022. Si fa notare che la medesima documentazione è stata trasmessa dal Proponente il 10.03.2022 via pec a tutti gli enti costituenti la CdS.".

Con pec del 29.06.2022, acquisita al prot. n. 8345 del 30.06.2022, **ARPA Puglia – Dipartimento Provinciale di Bari - Servizi Territoriali BARI-BAT** ha trasmesso la nota prot. n. 47551 del 29.06.2022 con cui *"(…) conferma il parere di impatto ambientale negativo già espresso nella seduta del Comitato regionale di VIA del 29/03/2022, per le motivazioni ivi rappresentate."*.

A.R.P.A. Basilicata **Agenzia Regionale per la Prevenzione e la Protezione Ambientale**	Nessun contributo alla odierna seduta di CdS.
ASL Bari	Nessun contributo alla odierna seduta di CdS.
Azienda Sanitaria ASM – Distretto di Matera	Nessun contributo alla odierna seduta di CdS.
REGIONE BASILICATA	
DIPARTIMENTO AMBIENTE E ENERGIA	Nessun contributo alla odierna seduta di CdS.

Dal verbale della seduta di CdS del 1.06.2022:

"Il **Proponente** riferisce di aver sollecitato il 13.05.2022 l'espressione della propria posizione in seno al procedimento.".

DIPARTIMENTO POLITICHE AGRICOLE E FORESTALI **Ufficio Foreste e Tutela del Territorio**	Nota rif. Prot. N.141738 del 18.08.2021, acquisita al prot. N.12103 del 23.08.2021. Nessun contributo alla odierna seduta di CdS.
Dal verbale della seduta di CdS del 14.03.2022: "Con pec del 19.08.2021, nota rif. Prot. N.141738 del 18.08.2021, acquisita al prot. N.12103 del 23.08.2021, **l'Ufficio Foreste e Tutela del Territorio della Regione Basilicata** ha evidenziato *"… l'impossibilità a riscontrare la documentazione progettuale, indicata nella medesima nota, al link http://ecologiaregione.pugliait/portal/VIA/Elenchi/Procedure+VIA. Si invita pertanto codesta Struttura a trasmettere la produzione tecnica in linea con la DGR emarginata in oggetto, su supporto magnetico ai fini della conclusione del procedimento istruttorio."*. Il **RdP del PAUR** ribadisce che la documentazione *progettuale* risulta pubblicata sul portale regionale al link *http://www.sit.puglia.it/portal/VIA/Elenchi/Procedure+VIA* ".	
REGIONE PUGLIA	
DIPARTIMENTO AMBIENTE, PAESAGGIO E QUALITÀ URBANA **(già Dipartimento Mobilità, Qualità Urbana, Opere Pubbliche, Ecologia E Paesaggio)**	Nessun contributo alla odierna seduta di CdS.
SEZIONE TRANSIZIONE ENERGETICA **(già Sezione Infrastrutture Energetiche e Digitali)**	Nota rif. prot. n.8712 del 06.08.2021, acquisita al prot. n.12270 del 26.08.2021. Mail del 21.01.2022 con elenco degli Enti da coinvolgere nel procedimento di AU ex D.Lgs. 387/2003. Nota rif. prot. n. 2129 del 14.03.2022, acquisita al prot. n. 3236 del 14.03.2022. Riscontri del Proponente del 29.04.2022. Nota prot. n 5802 del 30.06.2022
Dal verbale della seduta di CdS del 14.03.2022: "Con pec del 09.08.2021, nota rif. prot. n.8712 del 06.08.2021, acquisita al prot. n.12270 del 26.08.2021, la **Sezione Transizione Energetica della Regione Puglia** (già Sezione Infrastrutture Energetiche e Digitali) ha comunicato che: *"...ai sensi del punto 14.4 del D.M. 10/09/2010 "Linee guida per l'autorizzazione degli impianti alimentati da fonti rinnovabili" e del punto 3.3 della Deliberazione della Giunta Regionale 30 dicembre 2010 n. 3029 "Approvazione della Disciplina del procedimento unico di autorizzazione alla realizzazione ed all'esercizio di impianti di produzione di energia elettrica alimentati da fonti rinnovabili", l'improcedibilità dell'istanza per carenza documentale,....."* e, pertanto, ha richiesto integrazioni documentali. Il **Proponente** con pec del 17.09.2021 , acquisita al prot. n. 13455 del 20.09.2021, ha trasmesso documentazione di riscontro, tra l'altro, alla suddetta nota rif. prot. n.8712 del 06.08.2021. Con mail del 21.01.2022 la **Sezione Transizione Energetica** (già Sezione Infrastrutture Energetiche e Digitali), ha trasmesso l'elenco degli Enti da coinvolgere per quanto di rispettiva competenza, in qualità di. Autorità Competente, nel procedimento di Autorizzazione Unica ex D.Lgs. 387/2003 in seno al procedimento di PAUR ex art. 27 bis del D.Lgs. 152/2006 s.m.i.; Il referente della **Sezione Transizione Energetica** comunica che con nota prot. N. 2129 del 14.03.2022 è stata comunicata la completezza tecnico-amministrativa della documentazione presentata dal Proponente, in quanto rispondente alle previsioni del punto 2.2 della DGR 3029/2010, fermo restando l'inoltro della relazione del Gestore di Rete, e sono stati precisati altri aspetti di competenza per i quali si rimanda alla nota medesima. Il Proponente interviene comunicando di aver ricevuto la relazione del Gestore di Rete (TERNA) e che	

la trasmetterà a breve alla **Sezione Transizione Energetica.**".

Dal verbale della seduta di CdS del 1.06.2022:

"Con pec del 29.04.2022, acquisita al prot. uff. n. 5658 del 2.05.2022, il **Proponente** ha inviato documentazione in riscontro al verbale della CdS. In riscontro alla Sezione Transizione Energetica, nella nota *NTZ20220429-O-058* il Proponente ha dichiarato:

"In data 24/03/2022 la società Emera srl ha inoltrato a mezzo pec la Relazione del Gestore di rete Terna. Contestualmente all'invio delle integrazioni in ottemperanza alle richieste riportate nel verbale della cds del 14/03/2022, la società Emera srl ha caricato sul portale Regionale di Sistema Puglia la documentazione conforme a quanto trasmessa con la presente nota (si allega dichiarazione di conformità -documento denominato)".

La delegata della **Sezione Transizione Energetica** riferisce di aver trasmesso il proprio contributo istruttorio alla seduta odierna con nota Prot. N. 4669 del 30.05.2022.

Da lettura delle parti salienti.

Conclusivamente la Sezione Transizione Energetica comunica che, "ai sensi del comma 3, dell'art. 12, del d.Lgs. 387/2003 s.m.i., l'Autorizzazione Unica potrà essere rilasciata nell'ambito del presente procedimento di PAUR, […] *nel rispetto delle normative vigenti in materia di tutela dell'ambiente, di tutela del paesaggio e del patrimonio storico – artistico […*], quindi a valle di tali pronunciamenti di competenza dell'autorità procedente in indirizzo."

Il **RdP del PAUR** precisa che i pronunciamenti in materia di *materia di tutela dell'ambiente, di tutela del paesaggio e del patrimonio storico – artistico* richiamati competono per legge agli enti che ne hanno la titolarità. Mentre l'autorità procedente il PAUR non ha competenze specifiche a riguardo se non quella di condurre il procedimento secondo i dettami dell'art. 27 bis del TUA."

Dal verbale della CdS del 15.06.2022 si richiama quanto segue:

"La **delegata della Sezione Transizione Energetica**, autorità competente per l'Autorizzazione Unica ex D.Lgs. 387/2003, ribadisce quanto già riferito a verbale della seduta del 1.06.2022, che, "*ai sensi del comma 3, dell'art. 12, del d.Lgs. 387/2003 s.m.i., l'Autorizzazione Unica potrà essere rilasciata nell'ambito del presente procedimento di PAUR, […] nel rispetto delle normative vigenti in materia di tutela dell'ambiente, di tutela del paesaggio e del patrimonio storico – artistico […],* quindi a valle di tali pronunciamenti delle autorità competenti.

Ciò premesso, la delegata della Sezione Transizione Energetica, acclarata la necessità di acquisire le determinazioni favorevoli in materia di ambiente e paesaggio, comunica che in relazione agli altri enti coinvolti nel procedimento ai fini del rilascio dell'Autorizzazione Unica ex D.Lgs. 387/2003 e in relazione al progetto attualmente in atti non si rilevano necessari ulteriori approfondimenti istruttori."

Con pec del 30.06.2022, in corso di acquisizione, il Servizio Energia e fonti alternative e rinnovabili, ha trasmesso propria nota prot. n 5802 del 30.06.2022 con cui "Si ribadisce, infatti, che, ai sensi del comma 3, dell'art. 12, del D.Lgs. n. 387/2003 s.m.i., l'Autorizzazione Unica può essere rilasciata nell'ambito del presente procedimento di PAUR, *"[…] nel rispetto delle normative vigenti in materia di tutela dell'ambiente, di tutela del paesaggio e del patrimonio storico-artistico […]"."*

Il **Proponente** evidenzia come la posizione rappresentata dal Servizio Energia e fonti alternative e rinnovabili, che non si condivide e di cui ci si riserva ogni contestazione, attiene solo ad aspetti di procedibilità e non a questioni di merito di cui si ribadisce la piena legittimità.

SEZIONE AUTORIZZAZIONI AMBIENTALI **Servizio VIA/VIncA**	Parere del Comitato VIA regionale rif. prot. n.18231 del 14.12.2021. Parere del Comitato VIA regionale prot. n. 4191 del 29.03.2022. Nessun contributo alla odierna seduta di CdS.

Dal verbale della seduta di CdS del 14.03.2022:

"Nella seduta del 14.12.2021 il **Comitato VIA regionale** ha effettuato la valutazione di competenza formulando il proprio parere,rif.prot. n.18231 del 14.12.2021, nel quale ha ritenuto che*:"... gli impatti ambientali attribuibili al progetto in epigrafe siano tali da produrre effetti significativi e negativi....."*, trasmesso al RdP PAUR con mail del Servizio VIA/VIncA della Regione Puglia.

Con pec del 10.03.2022, acquisita al prot. n.3166 in pari data, il Proponente ha trasmesso Controdeduzioni al parere del Comitato VIA rif. prot. n.18231 del 14.12.2021 reso nella seduta del 14.12.2021.

Si prende atto delle suddette controdeduzioni trasmesse invitando il **Servizio VIA/VIncA** a valutarle per gli aspetti di propria competenza."

Dal verbale della seduta di CdS del 1.06.2022:

"Nella seduta del 29.03.2022 il **Comitato VIA regionale** ha effettuato la valutazione di competenza delle controdeduzioni presentate dai proponenti sul parere espresso nella seduta del 14.12.2021, formulando il proprio parere prot. n. 4191 del 29.03.2022.

Prende la parola il **delegato del Servizio VIA/VincA** che, richiamando quanto innanzi riportato, riferisce che la posizione del Servizio VIA/VincA è non favorevole per le motivazioni addotte nei pareri espressi dal comitato VIA e già riversati in atti.

Il **Proponente** riferisce che la documentazione integrativa trasmessa il 29.04.2022 è volta anche al superamento dei motivi che hanno condotto alla valutazione negativa in materia di VIA/Vinca e che rispetto ad essa non ha elementi da aggiungere.

Il **Proponente** evidenzia che la relazione di Vinca è stata predisposta tenendo in conto che l'area non ha elementi ostativi a questo tipo di interventi nonché il layout dell'impianto presenta corridoi ecologici che favoriscono la connettività e la circuitazione dell'area ecosistemica.

Il **delegato del Servizio VIA/VincA** richiama la previsione del RR 24/2010 che prevede nelle aree frapposte tra i siti Natura 2000, SIC e ZPS e IBA Alta Murgia la non ammissibilità di impianti fotovoltaici di categoria F7, atteso che la loro realizzazione determinerebbe una possibile trasformazione della funzione trofica dei corridoi di spostamento di queste aree ed avere significative ripercussioni sulle popolazioni di interesse comunitario presenti nei siti di Rete Natura 2000 prossime all'area di intervento. Secondo il RR 24/2010 è possibile in queste aree realizzare solo piccoli impianti che non alterano la funzione ecologica.

Il **Proponente**, in merito al parere del Comitato VIA/Vinca per quanto concerne al tema IBA, tiene a sottolineare che sulla base dei dati raccolti nel corso del monitoraggio ante operam (effettuato tra agosto 2020 e luglio 2021) e riportati in dettaglio nello Studio di Incidenza Ambientale, e delle caratteristiche rilevate per l'area, l'intervento non risulta quindi comportare un'incidenza significativa sullo stato di conservazione delle popolazioni delle specie di interesse conservazionistico presenti nell'area. Non è stata infatti rilevata, nel corso del monitoraggio condotto, la nidificazione di alcuna specie di interesse comunitario all'interno dell'area di intervento o nell'immediato intorno, né la presenza di importanti rotte migratorie. Non risultano, altresì, fattori evidenti che consentano di prevedere un significativo impatto della futura fase di esercizio dell'impianto sull'avifauna residente e migratrice. Si sottolinea tuttavia l'importanza di preservare i piccoli corsi d'acqua presenti e la vegetazione ripariale associata, oltre che in generale l'eterogeneità ambientale che caratterizza l'area, in quanto costituiscono elementi di connessione ecologica.

Il **delegato del Servizio VIA/VincA** cita quanto lo stesso Proponente ha riportato nell'elaborato "D20_G24KMY67 - *Monitoraggio avifauna ante operam agosto 2020 – luglio 2021*" dove ha individuato nove specie elencate nelle direttive 79/409/CE e 2009/CE e delle specie di rapaci osservate, sette sono state contattate all'interno dell'area di indagine, di cui sei indicate nella direttiva "uccelli".".

Con pec del 10.06.2022, acquisita al prot. uff. n. 7665 del 13.06.2022, il **Proponente** ha trasmesso documentazione in riscontro al verbale della CdS del 1.06.2022.

Dal verbale della seduta di CdS del 15.06.2022:

"Con riferimento al citato art. 5 comma 5 del RR n. 24/2010 il **servizio VIA e Vinca** non condivide l'interpretazione data dal proponente alle disposizioni del medesimo art. atteso che l'area di intervento, seppur tipizzata area industriale come da PRG vigente, non può essere considerata alla stregua di un'area industriale infrastrutturata ed in esercizio né tantomeno area industriale dismessa. Il richiamo, pertanto al citato articolo, a parere del Servizio VIA e VincA è del tutto inconferente.

La **Proponente** ribadisce quanto già ampiamente argomentato nella nota di riscontro del 10/06/2022, ovvero che il comma 5 dell'articolo 4 del R.R. 24/2010 si riferisce espressamente al mero mantenimento della destinazione urbanistica delle aree industriali in esercizio, e non alla tipizzazione delle aree stesse, di cui non se ne fa menzione.

Analogamente, il calcolo corretto dell'IPC è stato ampiamente dimostrato e discusso nell'elaborato B19_G4KMY67_DocumentazioneSpecialistica_19_REV02.pdf (cfr. Par. 1.10 e relativi sottoparagrafi), nonché nella suddetta nota di riscontro.

Il **delegato del servizio VIA e Vinca**, in merito all'individuazione "dell'area frapposta tra i siti natura 2000 ZPS-SIC-IBA AltaMurgia, ZPS.SIC-IBA Area delle Gravine, SIC Murgia di Sud-Est, individuata nei territori di Laterza e Castellaneta compresi per l'appunto tra i siti in questione", ritiene che l'osservazione del proponente è in parte accolta anche se permangono criticità sotto il profilo della conservazione delle specie prioritarie di cui alla Direttiva Uccelli, atteso che l'area d'intervento, ancorchè ubicata all'interno dell'IBA 135 "Murge" possa essere considerata parte dell'Home-Range delle specie frequentanti i territori limitrofi di Laterza e Castellaneta.

In merito alle restanti osservazioni del Proponente, si rimanda ai pareri del Comitato VIA regionale, cui compete l'istruttoria tecnica dei progetti sottoposti al valutazione ambientale di competenza regionale di cui il Servizio VIA VincA condivide i contenuti.".

La Proponente riferisce che la bibliografia di settore (Sigismondi et. al., 1996 a; Palumbo, 1997; Bibier, 1994), inerente studi condotti specificamente nelle Murge baresi e materane, ha accertato tra le minacce del Grillaio (specie ormai a "minor preoccupazione" secondo le Liste Rosse IUCN) la devastazione di vaste distese di pseudo steppa ad opera dello spietramento allo scopo di impiantare nuove colture, con conseguente scomparsa di importanti aree trofiche, l'ampliamento delle periferie urbane, la costruzione di insediamenti industriali e di insediamenti turistici, la bruciatura anticipata delle stoppie e l'uso eccessivo di prodotti chimici nelle colture cerealicole che riducono la qualità degli ambienti coltivati come aree trofiche (Sigismondi et al., 1996 a), anziché le ristrutturazioni poco rispettose che chiudono buchi e cavità nei centri storici, riducendo il numero di siti di nidificazione adatti.

A oggi invece non è stata ancora prodotta alcuna evidenza scientifica che dimostri una correlazione diretta o indiretta, in termini di impatti, tra impianti fotovoltaici nelle aree oggetto d'indagine e la diminuzione di aree di reperimento trofico e/o di habitat idonei all'alimentazione della specie.

Quanto invece all'8% delle specie di falconiformi rilevate durante il monitoraggio avifaunistico, si è dimostrato che l'intervento non risulta comportare alcuna incidenza significativa sullo stato di conservazione delle popolazioni delle specie di interesse conservazionistico presenti nell'area. Non è stata infatti rilevata, nel corso del monitoraggio condotto, la nidificazione di alcuna specie di interesse comunitario all'interno dell'area di intervento o nell'immediato intorno, né la presenza di importanti rotte migratorie. Non risultano, altresì, fattori evidenti che consentano di prevedere un significativo impatto della futura fase di esercizio dell'impianto sull'avifauna residente e migratrice.".

Il **Proponente** a riguardo richiama qui integralmente quanto riferito all'inizio dei lavori (cfr pag. 6-7). Ribadisce, inoltre, che ai sensi dell'art. 2 c.1 del RR 29/2012 (modificativo del RR 24/2010) la vigente tipizzazione urbanistica dell'area come "*industriale"* consente la realizzazione della tipologia di impianto di cui al progetto in parola dal punto di vista della idoneità dell'area. Tale idoneità è peraltro confermata dalla recente disciplina di cui al D.Lgs. 199/2021.

Alle ore 12:00 l'avv. Macchione lascia i lavori

SEZIONE URBANISTICA	Nessun contributo alla odierna seduta di CdS.
SEZIONE URBANISTICA **Servizio Osservatorio Abusivismo e Usi Civici**	Nota rif. prot. n.9339 del 02.08.2021, acquisita al prot. n.11549 del 02.08.2021. Riscontro proponente con pec del 01.09.2021, acquisita al prot. n.12562 in pari data. Nota prot. n. 3528 del 28.03.2022, acquisita al prot. uff. n. 4163 di pari data Nessun contributo alla odierna seduta di CdS.

Dal verbale della seduta di CdS del 14.03.2022:

"Con pec del 02.08.2021, nota rif. prot. n.9339 del 02.08.2021, acquisita al prot. n.11549 del 02.08.2021, la **Sezione Urbanistica - Servizio Osservatorio Abusivismo e Usi Civici della Regione Puglia** ha comunicato che afferisce alla competenza del Servizio: *"....il rilascio dell'attestazione di vincolo demaniale di uso civico di cui alI'art.5 comma 2 della L.R. n. 7/98, previa apposita richiesta ...comprensiva della puntuale specificazione dei dati catastali di tutti i terreni interessati dagli interventi proposti e opere connesse...."* e che con riguardo al procedimento in oggetto *"...evidenzia che non risulta pervenuta agli atti dello scrivente Servizio alcuna richiesta di attestazione di vincolo demaniale di uso civico di cui all'art. 5 comma 2 della L.R. n. 7/98, necessaria per consentire al competente Servizio il rilascio della relativa certificazione...."*.

Il **Proponente** ha riscontrato la suddetta nota, rif. prot. n. 9339 del 02.08.2021, del Servizio Osservatorio Abusivismo e Usi Civici della Regione Puglia, con pec del 01.09.2021, acquisita al prot. n.12562 in pari data, trasmettendo la richiesta di attestazione di vincolo demaniale di uso civico di cui all'art. 5 comma 2 della L.R. n. 7/98 per le particelle catastali indicate nella stessa, relative ai terreni ricadenti nel Comune di Santeramo in Colle (BA) e nel Comune di Altamura (BA), che risulta pubblicata sul portale regionale.

Il **Proponente** riferisce di aver ricevuto la attestazione di assenza di vincolo demaniale di uso civico dal Servizio Osservatorio Abusivismo e Usi Civici della Regione Puglia, giusto prot. N. 14231 del 25.11.2021, mentre la corrispondente attestazione del competente ufficio della Regione Basilicata, giusto prot. N. 41100 del 15.02.2021, era già allegata alla istanza di PAUR. Il Proponente deposita in atti entrambe le comunicazioni.".

Dal verbale della seduta di CdS del 1.06.2022:

"Con pec del 28.03.2022, acquisita al prot. uff. n. 4163 di pari data, la **Sezione Urbanistica - Servizio Osservatorio Abusivismo e Usi Civici** ha trasmesso nota prot. n. 3528 del 28.03.2022, con cui comunica che *"(…) In particolare per ID VIA 664, è stato dato riscontro alla Società interessata da ultimo con nota prot. n. 14231 del 25.11.2021, con la quale è stato attestato che i terreni oggetto della richiesta di attestazione non risultano gravati da Uso Civico (…)"."*.

SEZIONE LAVORI PUBBLICI **Servizio Gestione Opere Pubbliche**	Nessun contributo alla odierna seduta di CdS.
SEZIONE LAVORI PUBBLICI **Servizio Gestione Opere Pubbliche** **Ufficio per le Espropriazioni**	Nota rif. prot. n.15105 del 11.10.2021, acquisita al prot. n.14686 del 12.10.2021. Riscontro proponente con pec del 19.10.2021, acquisita al prot. n.15088 in pari data. Documentazione integrata dal proponente con pec del 10.03.2022, acquisita al prot. n.3161 in pari data. Nota rif. prot. n.4546 del 11.03.2022, acquisita al prot. n.3178 del 11.03.2022 Nessun contributo alla odierna seduta di CdS.

Dal verbale della seduta di CdS del 14.03.2022:

"Con pec del 11.10.2021, nota rif. prot. n.15105 del 11.10.2021, acquisita al prot. n.14686 del 12.10.2021, il **Servizio Gestione Opere Pubbliche Ufficio per le Espropriazioni** ha *"….rilevato che, all'esito dell'esame degli elaborati progettuali, è emersa la necessità di completare la relativa documentazione, come di seguito precisato…."* e, pertanto si è riservato *"…di esprimere il parere per quanto di competenza, relativamente al procedimento espropriativo, in ordine all'approvazione del progetto in questione ed alla declaratoria di pubblica utilità dell'opera, dopo l'adeguamento alle prescrizioni innanzi descritte…"*.

Il **Proponente**, con pec del 19.10.2021, acquisita al prot. n.15088 in pari data, ha trasmesso documentazione di riscontro alla nota suddetta rif. prot. n.15105 del 11.10.2021 e con ulteriore pec del 10.03.2022, acquisita al prot. n.3161 in pari data, ha trasmesso ulteriore documentazione integrativa.

Con pec del 11.03.2022, il **Servizio Gestione Opere Pubbliche Ufficio per le Espropriazioni** ha espresso parere favorevole, rif. prot. n.4546 del 11.03.2022, acquisito al prot. n. 3178 del 11.03.2022, *"per quanto di competenza, relativamente al procedimento espropriativo, in ordine all'approvazione del progetto in questione ed alla declaratoria di pubblica utilità dell'opera."*

Si dà lettura della parte saliente nota rif. prot. n.4546 del 11/03/2022.".

SEZIONE LAVORI PUBBLICI **Servizio Autorità Idraulica** **Struttura Tecnica Provinciale di Bari e BAT**	Nessun contributo alla odierna seduta di CdS.
SEZIONE CICLO RIFIUTI E BONIFICHE	Nessun contributo alla odierna seduta di CdS.
SEZIONE DIFESA DEL SUOLO E RISCHIO SISMICO	Nessun contributo alla odierna seduta di CdS.
SEZIONE AUTORIZZAZIONI AMBIENTALI **Servizio AIA/RIR**	Nessun contributo alla odierna seduta di CdS.
SEZIONE TUTELA E VALOR. DEL PAESAGGIO **Servizio Parchi e Tutela della biodiversità**	Nessun contributo alla odierna seduta di CdS.
SEZIONE INFRASTRUTTURE PER LA MOBILITÀ	Nessun contributo alla odierna seduta di CdS.
SEZIONE RISORSE IDRICHE	Nota rif. prot. n.15185 del 16.12.2021, acquisita al prot. n.18924 del 29.12.2021. Nessun contributo alla odierna seduta di CdS.

Dal verbale della seduta di CdS del 14.03.2022:

"Con pec del 17.12.2021, nota rif. prot. n.15185 del 16.12.2021, acquisita al prot. n.18924 del 29.12.2021, la **Sezione Risorse Idriche della Regione Puglia** ha comunicato,relativamente alla compatibilità con il PTA, che: "....Tanto premesso, vista la tipologia di opere previste, e l'assenza di vincoli, questa Sezione, ritiene, limitatamente agli aspetti di competenza, che nulla osti alla realizzazione delle opere in progetto, avendo cura, durante la loro esecuzione, di garantire la protezione della falda acquifera. A tal fine appare opportuno richiamare le seguenti prescrizioni di carattere generale:

- Per le fasi di lavaggio periodiche dei pannelli, l'approvvigionamento idrico avvenga con uso sostenibile della risorsa;
- nelle aree di cantiere deputate all'assistenza e manutenzione dei macchinari deve essere predisposto ogni idoneo accorgimento atto a scongiurare la diffusione sul suolo di sostanze inquinanti a seguito di sversamenti accidentali;
- nelle aree di cantiere, il trattamento dei reflui civili, ove gli stessi non siano diversamente collettati/conferiti, dovrà essere conforme al Regolamento Regionale n.26/2011 come modificato ed integrato dal R.R. n.7/2016.".

Il Proponente ritiene ottemperabili le prescrizioni indicate.”.	
SEZIONE RISORSE SOSTENIBILI	Nessun contributo alla odierna seduta di CdS.
SEZIONE COORDINAMENTOSERVIZI TERRITORIALI Ufficio Provinciale Agricoltura di Bari	Nessun contributo alla odierna seduta di CdS.
DIPARTIMENTO AGRICOLTURA, SVILUPPO RURALE ED AMBIENTALE	Nessun contributo alla odierna seduta di CdS.
SEZIONE DEMANIO E PATRIMONIO Servizio Amministrazione del Patrimonio	Nota rif. prot. n.3175 del 17.02.2021, acquisita al prot. n.10340 del 07.07.2021. Nota rif. prot. n.3175 del 17.02.2021, acquisita al prot. n.17713 del 03.12.2021. Nota rif. prot. n.3175 del 17.02.2021, acquisita al prot. n.1719 del 14.02.2022. Nessun contributo alla odierna seduta di CdS.
Dal verbale della seduta di CdS del 14.03.2022: “Con pec del 07.07.2021, acquisita al prot. n.10340 del 07.07.2021 e con ulteriori pec del 03.12.2021, acquisita al prot. n.17713 in pari data e del 14.02.2022, acquisita al prot. n.1719 del medesimo giorno, la **Sezione Demanio e Patrimonio – Servizio Amministrazione del Patrimonio della Regione Puglia,** ha trasmesso la nota rif. prot. n.3175 del 17.02.2021, nella quale ha comunicato che:*"...Al fine di agevolare i proponenti nell'individuazione dei beni di proprietà regionale.....all'indirizzo http://www.sit.puglia.it/ è possibile consultare il Catalogo Patrimoniale Regionale ..... il rilascio di eventuale concessione per l'uso dei beni ovvero il consenso per l'instaurazione di un diritto di attraversamento segue le modalità disciplinate dalla Legge Regionale n. 27/1995 e dal R.R. n. 23/2011 "Regolamento per l'uso dei beni immobili regionali". Solo in caso di interessamento di beni di proprietà regionale, il proponente potrà produrre specifica istanza, contenente l'esatta individuazione catastale del bene regionale, che dovrà essere inoltrata al seguente indirizzo pec....."*. Il **Proponente** dichiara che alcune delle particelle interessate dal cavidotto sono di proprietà demaniale e pertanto per queste andrà attivato lo specifico procedimento richiamato dalla **Sezione Demanio e Patrimonio – Servizio Amministrazione del Patrimonio** della Regione Puglia”.	
SEZIONE RIFORMA FONDIARIA	Nessun contributo alla odierna seduta di CdS.
SEZIONE DEMANIO E PATRIMONIO ***Servizio Amministrazione Beni del Demanio Armentizio, ONC e Riforma Fondiaria*** *Servizio Parco Tratturi*	Nota prot. n. 6093 del 21.04.2022, acquisita al prot. uff. n. 5425 del 22.04.2022 Riscontri del Proponente del 26.05.2022 Nessun contributo alla odierna seduta di CdS.
Dal verbale della seduta di cds del 1.06.2022: “Con pec del 21.04.2022, acquisita al prot. uff. n. 5425 del 22.04.2022, la **Sezione Demanio e Patrimonio Servizio Amministrazione Beni del Demanio Armentizio, ONC e Riforma Fondiaria** ha trasmesso la nota prot. n. 6093 del 21.04.2022 con cui comunica, tra l’altro, che: *“ (…) Vista la rilevante vicinanza dell’impianto di produzione al tracciato del Regio Tratturello n. 93 “ Grumo Appula - Santeramo in Colle” e della stazione elettrica al Regio Tratturo n. 21 “Melfi - Castellaneta”, si ritiene che l’impatto dell’intervento sia da ritenersi negativo in relazione agli obiettivi di valorizzazione del tratturo che nell’ambito interessato si presenta sostanzialmente integro nella sua consistenza.* *Si specifica che al fine dell’emanazione di un giudizio positivo da parte di questo Servizio in relazione all’intervento debba essere prevista l’arretramento della parte di impianto più prossima*	

al Tratturello "Grumo Appula - Santeramo in Colle" oltre a prevedere interventi di mitigazione dell'impatto visivo della restante porzione di impianto e della stazione elettrica che si trova ad una distanza dal Regio Tratturo n. 21 "Melfi – Castellaneta" tale da costituire un detrattore del valore paesaggistico e percettivo del Tratturo, nonché la realizzazione di opere di valorizzazione compensative quali, a titolo non esaustivo, la previsione di apposita cartellonistica esplicativa e segnaletica della presenza dei tratturi, da concordarsi con il Servizio scrivente.

Infine si segnala che l'ottenimento della concessione all'attraversamento con il cavo AT delle aree demaniali interessate è in ogni caso subordinato al parere favorevole della competente Soprintendenza Archeologica, belle arti e paesaggio e della Sezione Tutela e Valorizzazione del Paesaggio, che concorrono alla tutela e valorizzazione della rete tratturale."

Con pec del 26.05.2022, acquisita al prot. uff. n. 7042 di pari data, il **Proponente** ha trasmesso alla Sezione Demanio e Patrimonio - Servizio Amministrazione Beni del Demanio Armentizio, ONC e Riforma Fondiaria un nota di riscontro al parere prot. n. 6093 del 21.04.2022, con cui riferisce che:

"con la revisione del layout di progetto operata a seguito agli Esiti della fase di pubblicità, il nuovo confine d'impianto, comprese le opere di mitigazione, sono stati arretrati e posti al di fuori della fascia di rispetto di 30 metri da PPTR Puglia del Regio Tratturello n. 93 "Grumo Appula - Santeramo in Colle", evitando così ogni tipo di interferenza delle opere di progetto con il Bene e la relativa area di rispetto. La fascia mitigativa perimetrale del layout d'impianto rimodulato dista mediamente 1 metro dal confine del buffer di 30 metri del Tratturello "Grumo Appula - Santeramo in Colle"; tale fascia, a sua volta, ha una larghezza variabile tra i 4,5 e i 5,0 metri. La distanza della recinzione di impianto rispetto al buffer del tratturello è di circa 5,5 - 6,0 metri; pertanto, la parte di impianto più prossima al Regio Tratturello è di 35,5 - 36,0 metri.
Le opere mitigative perimetrali, costituite da essenze da frutto a medio fusto tipiche del contesto paesaggistico in oggetto quali mandorlo, ciliegio e altri sono state appositamente concepite per non ostacolare le visuali paesaggistiche potenzialmente percepibili dal Bene paesaggistico e al contempo offrire un'efficace schermatura delle opere d'impianto. La mitigazione d'impianto si estenderà lungo il percorso del Tratturello, fin dove questo si interrompe sui muri di confine degli stabilimenti industriali della ex Ferrosud S.p.A., presenti nella Z.I. Jesce. L'opera di progetto rimodulata, insieme agli interventi mitigativi proposti, non si configurano in alcun modo come elementi in grado di interferire direttamente con l'attuale assetto storico-archeologico della parte di Tratturello rimasta ancora inalterata, non essendo in grado di modificarne la sua originaria consistenza; né si ravvedono interferenze con eventuali azioni di recupero e conservazione del tracciato viario storico che potranno essere pianificate in futuro dal Piano di Valorizzazione. L'effetto sinergico determinato dall'arretramento dell'opera di progetto e dagli interventi mitigativi proposti consente inoltre di ridurre sensibilmente qualsiasi interferenza indiretta col bene tutelato e con le visuali paesaggistiche che dal tratto non obliterato del Bene stesso si riescono ancora percepire.

Così come fatto per la parte di impianto fotovoltaico, anche per la SSE Utente AT/MT 150/30 kV si è proposto un intervento mitigativo costituito da essenze da frutto disposte tra la SSE Utente e opere di connessione in AT, e la strada provinciale SP 140. Gli alberi saranno disposti in modo casuale, senza seguire una trama a sesto di impianto, al fine di meglio armonizzare l'opera mitigativa col contesto circostante. In particolare, gli interventi mitigativi proposti distano 89 metri dal buffer del Regio Tratturo n. 21 "Melfi – Castellaneta", e quindi 189 metri dal sedime del Tratturo. La fascia mitigativa della SSE, nel suo punto Emera S.r.l. Emera S.r.l. | Largo Augusto, 3 | 20122 Milano Emera S.r.l. | Largo Augusto, 3 | 20122 Milano | Tel. +39 02 321 11 91 | Fax +39 02 321 11 933 Capitale Sociale: 10.000 Euro | C.F. e P. IVA: 11169110969 | REA MI-2583842 | emera-srl1@legalmail.it più vicino, dista 31 metri circa dal buffer del Regio Tratturo, e quindi 131 metri circa dal sedime del Tratturo.
Considerata la rilevante distanza dal Regio Tratturo, si escludono interferenze dirette o indirette tra la SSE Utente e le relative opere di mitigazione e il Bene tutelato; pertanto, non si ravvede negli interventi proposti un detrattore del valore paesaggistico e percettivo dei due Tratturi.
A supporto di quanto rappresentato e per ulteriori approfondimenti si rimanda all'Allegato n.1 alla presente Nota di riscontro, nonché ai rendering fotografici prodotti dai diversi punti di vista ubicati proprio lungo i sedimi dei due tratturi, descritti ed argomentati negli appositi elaborati tecnici cfr.: G4KMY67_Fotosimulazioni_05 "Fotosimulazione delle opere di progetto rispetto alle

visuali dal Regio Tratturello Grumo Santeramo", G4KMY67_DocumentazioneSpecialistica_19_rev03 "Studio degli impatti cumulativi e fotoinserimenti").

La scrivente manifesta fin d'ora la volontà di concordare con il Servizio Amministrazione Beni Del Demanio Armentizio, O.N.C. e Riforma Fondiaria la realizzazione di adeguate opere di valorizzazione compensative quali, a titolo non esaustivo, la previsione di apposita cartellonistica esplicativa e segnaletica della presenza dei tratturi -per quanto concerne le parti rimaste ad oggi inalterate e non compromesse dagli stabilimenti industriali preesistenti- come proposte dallo stesso Servizio nel Parere in Oggetto.".

Dal verbale della seduta di cds del 15.06.2022:

"A verbale della seduta il **Servizio Amministrazione Beni del Demanio Armentizio, ONC e Riforma Fondiaria** concorda con le valutazioni del MIC inerenti la necessità di verificare la delocalizzabilità della stazione elettrica di trasformazione, mentre per quanto riguarda il Tratturello n. 93 " Grumo Appula - Santeramo in Colle" si ritiene che le misure di mitigazione visiva proposte possano ritenersi valide in quanto, svolgendosi lungo l'intero percorso dello stesso prossimo all'impianto, risultano suscettibili di costituire un nuovo elemento del paesaggio dialogante con lo sviluppo lineare del tratturello.

In aggiunta si evidenzia che la realizzazione dell'impianto potrebbe costituire un'occasione per la ricostruzione della continuità del tratturello stesso, attualmente interrotta bruscamente dall'area industriale, prevedendo la cessione da parte del proponente di un'area adiacente l'impianto tale da creare un vero e proprio by-pass per superare l'interruzione esistente, nello spirito di valorizzazione della rete tratturale secondo i criteri progettuali per gli interventi nel "Parco dei Tratturi di Puglia", ossia la salvaguardia della continuità dell'asta tratturale, la fruibilità del percorso e la leggibilità del tracciato, capaci di garantire che ogni azione di trasformazione sulle aree tratturali possa costituire occasione di valorizzazione del tratturo stesso, individuati dal redigendo Documento Regionale di Valorizzazione (DRV).

La creazione di tale by-pass permetterebbe pertanto di ristabilire la continuità del percorso tratturale ormai compromessa.

Pertanto si ritiene di esprimere il proprio parere favorevole subordinato al rispetto delle seguenti condizioni:

- venga verificata la non delocalizzabilità della stazione elettrica di trasformazione; nel caso di effettiva impossibilità, venga prodotto un progetto di inserimento paesaggistico che prenda in conto la visibilità delle opere e la mitigazione delle stesse, non solo attraverso mere operazioni di schermatura, ma anche attraverso lo studio di materiali e tecniche realizzative volti a garantire un più armonioso inserimento paesaggistico, da sottoporre alla validazione del Servizio scrivente;
- venga condotto un approfondimento progettuale circa la possibilità di ripristinare la continuità del tratturello "Grumo Appula – Santeramo" in Colle mediante la creazione di un by-pass dell'area industriale attraverso la messa a disposizione, da parte del proponente, di aree adiacenti l'impianto, secondo una progettazione da concordarsi con questo Servizio e con le altre amministrazioni preposte alla tutela e valorizzazione del Tratturo;
- venga prevista la realizzazione di opere di valorizzazione compensative quali, a titolo non esaustivo, la previsione di apposita cartellonistica esplicativa e segnaletica della presenza dei tratturi, da concordarsi con questo Servizio.

Si specifica che nel caso di attraversamento con il cavo AT delle aree demaniali dovrà venir presentata a questo Servizio apposita istanza di concessione.

La **Proponente**, anche per riscontrare la proposta del Servizio Amministrazione Beni del Demanio Armentizio, ONC e Riforma Fondiaria, ribadisce la richiesta di sospensione già riferita innanzi."

GESTORI DI SERVIZI	
CONSORZIO DI BONIFICA TERRE D'APULIA	Nessun contributo alla odierna seduta di CdS.
e-distribuzione SpA	Nessun contributo alla odierna seduta di CdS.

RFI - Rete Ferroviaria Italiana S.p.a. - Direzione Territoriale **Produzione Bari Ingegneria - Tecnologie Reparto Patrimonio**	Nota rif. prot. n.165 del 28.07.2021, acquisita al prot. n.11644 del 3.08.2021. Riscontri del Proponente del 29.04.2022. Nessun contributo alla odierna seduta di CdS.

Dal verbale della seduta di CdS del 14.03.2022:

"Con pec del 28.07.2021, nota rif. prot. n.165 del 28.07.2021, acquisita al prot. n.11644 del 3.08.2021, **RFI S.p.A** ha comunicato che: *"... Dall'esame degli elaborati progettuali trasmessi, non si riscontra alcuna interferenza con le linee ferroviarie ricadenti nella giurisdizione di questa Direzione, pertanto si comunica a Codesto Ente di escludere dai destinatati del procedimento l'indirizzo di Rete Ferroviaria Italiana S.p.A.. L'infrastruttura ferroviaria adiacente all'impianto fotovoltaico in progetto, lato ovest, è di proprietà privata. Sarà pertanto il proprietario della stessa a doversi esprimere nel merito. Al solo fine di agevolare la gestione documentale, si chiede espressamente di non inviare a questa Sede gli atti relativi alla prosecuzione di detto procedimento, a meno che non siano presentate varianti sostanziali al progetto che possano interessare l'infrastruttura ferroviaria gestita da Questa Società, nel corso del procedimento stesso.".*

Si chiede al **Proponente** di chiarire la questione posta da RFI nella suddetta nota laddove indica che: "*..L'infrastruttura ferroviaria adiacente all'impianto fotovoltaico in progetto, lato ovest, è di proprietà privata. Sarà pertanto il proprietario della stessa a doversi esprimere nel merito".*

Il **Proponente** si riserva un approfondimento a riguardo.".

Dal verbale della seduta di CdS del 1.06.2022:

"Con pec del 29.04.2022, acquisita al prot. uff. n. 5658 del 2.05.2022, il **Proponente** ha inviato documentazione in riscontro al verbale della CdS. In riscontro a RFI S.p.A., nella nota *NTZ20220429-O-058* il Proponente ha dichiarato:

"In data 15 aprile 2022 la Società Emera ha richiesto a mezzo pec al Consorzio per lo Sviluppo Industriale della Provincia di Matera l'emissione del competente Nulla Osta alla costruzione dell'impianto fotovoltaico di cui in oggetto.".

Il **Proponente** riferisce di aver sollecitato l'emissione del nulla osta in data 13.05.2022.

La **CdS** prende atto di quanto riferito dal Proponente ed integra l'indirizzario con il *Consorzio per lo Sviluppo Industriale della Provincia di Matera*.".

Consorzio per lo Sviluppo Industriale della Provincia di Matera	Nessun contributo alla odierna seduta di CdS.
SNAM Rete Gas SpA **DistrettoSud Orientale**	Nota rif. prot. n.203 del 02.08.2021, acquisita al prot. n.11741 del 4.08.2021 Pec del 15.06.2022 (prot. uff. n. 7788 del 15.06.2022). Nessun contributo alla odierna seduta di CdS.

Dal verbale della seduta di CdS del 14.03.2022:

"Con pec del 03.08.2021, nota rif. prot. n.203 del 02.08.2021, acquisita al prot. n.11741 del 4.08.2021, **Snam Rete Gas SpA - Centro di Matera** ha comunicato che: *"... Vi comunichiamo che sulla base della documentazione visionata (D2_G4KMY67_ElaboratoGrafico_02.pdf), i lavori descritti in oggetto NON interferiscono con impianti di nostra proprietà.....resta inteso che, qualora in sede di conferenza siano apportate modifiche o varianti al progetto iniziale la scrivente Società dovrà essere nuovamente interessata al fine di poter valutare l'eventuale interferenza delle nuove opere con gli esistenti gasdotti.".".*

Con pec del 15.06.2022, acquisita al prot uff. n. 7788 di pari data, **SNAM** ha ritrasmesso la nota prot. n. 203 del 3.08.2021 confermandone i contenuti.

TELECOM Italia SpA	Nessun contributo alla odierna seduta di CdS.
TERNA SpA	Nota di Terna prot. n. BAYWA\NTZ20211007-I-032 Nessun contributo alla odierna seduta di CdS.
Dal verbale della seduta di CdS del 1.06.2022: "Con pec del 24.03.2022, acquisita al prot. uff. n. 5576 del 28.04.2022, il Proponente ha trasmesso alla Sezione Transizione Energetica e per conoscenza alla Scrivente la nota di Terna prot. n. BAYWA\NTZ20211007-I-032 con cui si comunica che *"le opere di rete previste per la connessione alla RTN del Vs. impianto consistono in un nuovo stallo a 150 kV presso l'esistente SE della RTN a 380/150 kV di Matera."*.".	
ANAS S.p.A. **Struttura Territoriale Puglia**	Nota rif. prot. n.560656 del 09.09.2021, acquisita al prot. n.13194 del 15.09.2021. Nessun contributo alla odierna seduta di CdS.
Dal verbale della seduta di CdS del 14.03.2022: "Con pec del 03.09.2021, nota rif. prot. n.560656 del 09.09.2021, acquisita al prot. n.13194 del 15.09.2021, **ANAS SpA** ha comunicato che:*"..l'area interessata dall'intervento non interferisce con le Strade Statali di ns competenza, nè tantomeno le fasce di rispetto previste dal Codice della Strada. Per quanto innanzi, pertanto, si comunica che ANAS S.p.A. non esprimerà alcun parere in merito e/o autorizzazione."*.".	
AQP SpA	Nota prot. n. 16485 del 14.03.2021, acquisita al prot. uff. n. 3291 del 14.03.2022. Nota prot. n. 30880 del 16.05.2021, acquisita al prot. uff. n. 7036 del 26.05.2022. Nessun contributo alla odierna seduta di CdS.
Dal verbale della seduta di CdS del 1.06.2022: "Con pec del 14.03.2022, acquisita al prot. uff. n. 3291 del 14.03.2022, **Acquedotto Pugliese SpA** ha trasmesso la nota prot. n. 16485 del 14.03.2021, con cui riferisce che *"nell'area individuata e indicata nel progetto, non sono presenti infrastrutture interrate e non, gestite da questa Società, potenzialmente interferenti con le opere in progetto."*. Con pec del 16.05.2022, acquisita al prot. uff. n. 7036 del 26.05.2022, **Acquedotto Pugliese SpA** ha trasmesso la nota prot. n. 30880 del 16.05.2021, con cui riferisce che *"nell'area di intervento, non sono presenti infrastrutture interrate e non, gestite da questa Società, potenzialmente interferenti con le opere in progetto."*.".	
Ente per lo Svilup. dell'Irrigazione e la trasformazione fondiaria in Puglia, Lucania e Irpinia	Nessun contributo alla odierna seduta di CdS.
CONSORZIO DI BONIFICA STORNARA E TARA	Nota rif. prot. n.994 del 18.02.2022, acquisita al prot. n.2795 del 07.03.2022. Nessun contributo alla odierna seduta di CdS.
Dal verbale della seduta di CdS del 14.03.2022: "Con pec del 18.02.2022, nota rif. prot. n.994 del 18.02.2022, acquisita al prot. n.2795 del 07.03.2022, il **Consorzio di Bonifica di Stornara e Tara** ha comunicato che: "*..l'intervento in oggetto non ricade nel comprensorio di questo Ente*". La CdS ne prende atto.".	

Conclusivamente, la Conferenza di Servizi

dopo aver analiticamente ripercorso tutto l'iter procedimentale, visti i pareri pervenuti, evidenziato che:

- l'art. 27 - bis co.7 del D. Lgs. 152/2006 e smi, dispone tra l'altro che *"…(omissis)… La determinazione motivata di conclusione della conferenza di servizi costituisce il provvedimento autorizzatorio unico regionale e comprende il provvedimento di VIA e i titoli abilitativi rilasciati per la realizzazione e l'esercizio del progetto, recandone l'indicazione esplicita;*

considerata la perentorietà dei tempi procedimentali imposti dall'art. 27 bis del TUA che regola il PAUR;

richiamate le posizioni degli enti come indicate nella tabella sinottica innanzi riportata, ed in particolare vista la posizione di:

- **Sezione Tutela e Valorizzazione del Paesaggio, autorità competente per l'accertamento di compatibilità paesaggistica**, che con le note e le dichiarazioni riportate nei vari verbali e richiamate anche nel verbale dell'odierna seduta ha espresso un parere favorevole condizionato a modifiche del progetto;
- **Ministero della Cultura - Direzione Generale Archeologia, Belle Arti e Paesaggio - Servizio V,** che a verbale dell'odierna seduta ha confermato il parere favorevole condizionato a modifiche del progetto (prot. n. 22598 del 14.06.2022).
- **Servizio VIA/VIncA, autorità competente per la valutazione di impatto ambientale,** che, a verbale della seduta del 15.06.2022, conclusivamente, rappresentava che la propria posizione NON favorevole per le motivazioni riportate nei pareri resi dal Comitato VIA era quella resa *nei termini perentori di cui al c.7 dell'art. 27 bis del TUA.*
- **Sezione Transizione Energetica, autorità competente per l'Autorizzazione Unica ex D.Lgs. 387/2003**, che, nella nota prot. n. 5802 del 30.06.2022, conclusivamente comunica che, "ai sensi del comma 3, dell'art. 12, del d.Lgs. 387/2003 s.m.i., l'Autorizzazione Unica può essere rilasciata nell'ambito del presente procedimento di PAUR, […] *nel rispetto delle normative vigenti in materia di tutela dell'ambiente, di tutela del paesaggio e del patrimonio storico – artistico […*]"

considerato che la Proponente ha dichiarato e argomentato a verbale dell'odierna seduta (cfr pag. 6) l'impossibilità di ottemperare alle condizioni indicate nei pareri resi dalla Sezione Tutela e Valorizzazione del Paesaggio e dal Ministero della Cultura - Direzione Generale Archeologia, Belle Arti e Paesaggio - Servizio V;

rilevato che le posizioni espresse come favorevoli, o acquisibili come tali a valle della inerzia di espressa rappresentazione, come più volte sollecitata nei verbali in atti e della cui omessa espressione si assumono la correlata responsabilità gli enti rimasti silenti, non consentono di poter superare il complesso delle posizioni negative innanzi richiamate;

dichiara chiusi i lavori, rappresentando l'impossibilità di poter rilasciare il Provvedimento Autorizzatorio Unico Regionale necessario per la realizzazione e l'esercizio del progetto per le motivazioni e valutazioni di cui al presente verbale e al complesso della documentazione in atti.

In conclusione, la **Proponente** rileva che la decisione di cui alla presente Conferenza pare fondarsi su presupposti normativi parziali, riportando pareri discordanti seppur afferendo allo stesso ambito di valutazione.

In particolare, evidenzia che la scelta originaria di localizzazione del progetto, ubicato su area a destinazione industriale, sia stata volta all'ottemperare le previsioni del RR 24/2010 come poi modificato dal. RR 29/2012.

Ribadisce in proposito che le aree interessate dal progetto siano da considerarsi non soltanto idonee a tutti gli effetti per l'intervento in esame e che la loro individuazione è già il risultato della ricognizione delle disposizioni volte alla tutela dell'ambiente, del paesaggio, del patrimonio storico e artistico, oltre che delle tradizioni agroalimentari locali, della biodiversità e del paesaggio rurale (cfr. art. 2, co. 1 del medesimo Regolamento 24/2010).

In tal senso, il parere reso dalla Sezione Paesaggio è da considerarsi a carattere obbligatorio, ma non vincolante.

Considerata la situazione, la **Proponente** pertanto chiede nuovamente a codesta Conferenza di procedere ad una rivalutazione del progetto, alla luce delle discrepanze emerse, riservandosi nel mentre di agire nelle sedi legali opportune ai fini della tutela dei propri interessi.

La seduta della CdS si ritiene conclusa all'ora indicata dalla sottoscrizione digitale.

Il presente verbale viene emesso in forma di documento informatico ex D. Lgs. 82/2005 e smi, firmato digitalmente ai sensi del testo unico D.P.R. 28 dicembre 2000, n. 445, del D.Lgs. 7 marzo 2005, n. 82 e norme collegate.

Si dà atto che, attese le modalità di svolgimento mediante videoconferenza della seduta, i componenti provvedono all'apposizione della propria firma sul verbale in formato digitale mediante la trasmissione di apposita dichiarazione.

Giuseppe Angelini 30.06.2022 12:49:43 GMT+02:00

Firmato digitalmente

Il Responsabile del Procedimento
Giuseppe Angelini

ELENCO ALLEGATI

1. Nota prot. n. 47551 del 29.06.2022 di **ARPA Puglia – Dipartimento Provinciale di Bari - Servizi Territoriali BARI-BAT**
2. nota prot. n. 5802 del 30.06.2022 della **Sezione Transizione Energetica**

REGIONE PUGLIA

DIPARTIMENTO AMBIENTE, PAESAGGIO E QUALITÀ URBANA

SEZIONE AUTORIZZAZIONI AMBIENTALI

VERBALE SEDUTA DI CONFERENZA DEI SERVIZI DECISORIA

IN MODALITÀ SINCRONA TELEMATICA DEL 15.06.2022

Procedimento:	ID PROC 1882 **IDVIA 664**: Procedimento autorizzatorio unico regionale ex art. 27 - bis del D.lgs. 152/2006 ss.mm.ii.
Progetto:	Progetto per la *"Realizzazione di un impianto fotovoltaico della potenza di picco pari a 44,01 MWp e potenza di immissione pari a 42 MW"* sito nei Comuni di Santeramo in Colle (BA) e Altamura(BA) Località "zona industriale Jesce"
Comuni interessati:	Santeramo in Colle (BA), Altamura (BA) e Matera
Tipologia:	D.Lgs. 152/2006 e ss.mm.ii. - Parte II – All. IV, punto 2 lettera "b" L.R. 11/2001 e ss.mm.ii. elenco B2 punto B2 g/5 bis (oggi B2 h)
Autorità Comp.:	Regione Puglia ex l.r. 11/2001 elenco B2 punto B2 g/5 bis in combinato disposto con la previsione di cui alla lettera b) del c.1 dell'art. 6 della l.r. 11/2001 e ss.mm.ii.
Proponente:	**EMERA Srl**

Il giorno 15.06.2022 a partire dalle ore 10:20 si tiene la **terza** seduta di Conferenza dei Servizi decisoria, regolarmente convocata, ai sensi dell'art.14 co.2 e co.4 della L. 241/1990, dell'art. 27 - bis co. 7 del TUA e dell'art.15 della L.R. 11/2001 e ss.mm.ii., con nota della Sezione Autorizzazioni Ambientali prot. n. AOO_089/7433 del 8.06.2022, ai fini del conseguimento del provvedimento autorizzatorio unico regionale che comprenderà il provvedimento di VIA ed i titoli abilitativi necessari alla realizzazione e all'esercizio del progetto in epigrafe, in ossequio alle disposizioni dell'art. 27-bis del TUA.

Considerata la situazione contingente relativa all'emergenza sanitaria epidemiologica da COVID-19 in atto sull'intero territorio nazionale, la conferenza dei servizi si svolge in modalità telematica con accesso da remoto con le modalità di partecipazione indicate nella nota di convocazione.

Si evidenzia che, attese le modalità di svolgimento mediante videoconferenza della seduta, i componenti provvederanno all'apposizione della propria firma sul verbale in formato digitale mediante la trasmissione di apposita dichiarazione che sarà trasmessa a conclusione dei lavori e che recherà espresso riferimento alla firma digitale apposta sul verbale medesimo.

Presiede la Conferenza dei Servizi il Responsabile del Procedimento di PAUR della Sezione Autorizzazioni Ambientali, ing. Giuseppe Angelini, delegato dalla Dirigente *ad interim* della Sezione Autorizzazioni Ambientali, dott.ssa Antonietta Riccio.

Svolge la funzione di segretario verbalizzante il Funzionario Istruttore, ing. Caterina Carparelli.

Il RdP effettua l'accertamento dei presenti rappresentando, che, con riferimento alle disposizioni che regolano le Conferenze di Servizi, ogni Ente o Amministrazione convocata partecipa alla Conferenza dei Servizi attraverso un unico soggetto abilitato ad esprimere definitivamente e in modo univoco e vincolante la posizione dell'amministrazione stessa su tutte le decisioni di competenza della conferenza, anche indicando le modifiche progettuali eventualmente necessarie ai fini dell'assenso (art. 14 ter co.3 della L. 241/1990 e smi); qualora il rappresentante legale dell'Amministrazione sia assente, il soggetto partecipante in sostituzione di questi deve

essere munito di formale provvedimento di delega dalla quale risulti l'attribuzione della competenza ad esprimere definitivamente la volontà dell'Ente rappresentato.

Risultano presenti alla odierna seduta:

- per l'**Autorità competente PAUR**
  - Giuseppe Angelini, Responsabile del Procedimento e Presidente della Conferenza dei Servizi, giusta delega della dirigente *ad interim* della Sezione Autorizzazioni Ambientali
  - Caterina Carparelli, Funzionario Istruttore
- per il proponente **EMERA Srl**
  - Roberta Anzalone (delega del rappresentante legale)
  - Fabio Coccia (delega del rappresentante legale)
- per la **DG Archeologia belle arti e paesaggio – Servizio V del MIC**
  - Enrica Gialanella (delega in atti)
- per la **Sezione Tutela e Valorizzazione del Paesaggio della Regione Puglia**
  - Vincenzo Lasorella
  - Grazia Maggio
- per la **Sezione Transizione Energetica della Regione Puglia**
  - Monica Bevere (delega in corso di acquisizione)
- per la **Sezione Demanio e Patrimonio – Servizio Amministrazione beni del demanio armentizio ONC e Riforma Fondiaria della Regione Puglia**
  - Annamaria d'Emilio (responsabile dell'ufficio)
  - Antonietta La Nave
- per il **Servizio VIA/VincA** della Regione Puglia
  - Gaetano Sassanelli (delega in corso di acquisizione)

Il RdP precisa che non sono ammesse registrazioni audio e video da parte dei presenti se non preventivamente autorizzate da tutti i partecipanti della CdS ai sensi e per gli effetti del D.lgs. 196/2013.

Il Presidente, preso atto delle presenze, avvia ufficialmente i lavori della conferenza precisando che trattasi della **terza** seduta della Conferenza dei Servizi decisoria prevista dal co. 7 dell'art. 27 bis del D.Lgs. 152/2006 e ss.mm.ii. che regola il P.A.U.R.

La CdS, indetta per il 14.03.2022 (giusta nota prot. n.AOO_089/1259 del 04.02.2022), deve concludersi perentoriamente entro 90 gg dalla data della prima riunione, ai sensi dello stesso co.7, e, pertanto, entro la data del **12.06.2022.**

Il Proponente, a corredo dell'istanza di PAUR, ha evidenziato l'elenco delle autorizzazioni e pareri da acquisire ed i relativi enti preposti al loro rilascio, come di seguito richiamati:

Titoli e Autorizzazioni richiesti nell'ambito del Provvedimento Unico		
Assenso/ Autorizzazione	***Riferimento Normativi***	***Autorità Competente***
Provvedimento di VIA comprensivo di V.I.	Art. 23 e Art.10 co.3 - D.Lgs. 152/2006 ss.mm.ii.	**Regione Puglia – Sezione Autorizzazioni Ambientali – Servizio VIA/VINCA** Via G. Gentile – 70100 Bari (BA) PEC: servizio.ecologia@pec.rupar.puglia.it
Autorizzazione Unica	Art. 12 D.Lgs. 387/2003	**Regione Puglia: Dipartimento sviluppo economico, innovazione, istruzione, formazione e lavoro – Sez. Energie rinnovabili, reti ed efficienza energetica – Ufficio Energie rinnovabili e Reti** Corso Sonnino, 177, 70121, Bari (BA); PEC: ufficio.energia@pec.rupar.puglia.it

Autorizzazione Paesaggistica	Art. 146 D.Lgs. 42/2004	**Regione Puglia: Dipartimento mobilità, qualità urbana, opere pubbliche, ecologia e paesaggio – Sezione tutela e valorizzazione del paesaggio** Via G. Gentile – 70100 Bari (BA) PEC: dipartimento.mobilitaqualurboppubbpaesaggio@pec.rupar.puglia.it
Parere/concessione		**Regione Puglia: Dipartimento risorse finanziarie e strumentali, personale e organizzazione - Sez. demanio e patrimonio - Servizio Amministrazione Beni Del Demanio Armentizio, Onc e Riforma Fondiaria** **Piazza Cavour, 23 - C/O Palazzo Uffici** Statali - 71121 Foggia (FG) PEC: parcotratturi.foggia@pec.rupar.puglia.it
Parere		**Regione Puglia: Dipartimento Agricoltura, Sviluppo Rurale ed Ambientale** Lungomare Nazario Sauro 70100 Bari; PEC: direttore.areasvilupporurale.regione@pec.rupar.puglia.it
Parere/Autorizzazione/ Concessione		**Regione Puglia: Area Politiche per l'Ambiente, le Reti e la Qualità Urbana – Servizio lavori pubblici – Ufficio espropri** Via G. Gentile – 70100 Bari (BA) PEC: ufficioespropri.regionepuglia@pec.rupar.puglia.it
Parere/Autorizzazione/ Concessione		**Città Metropolitana di Bari: Servizio Pianificazione Territoriale Generale - Demanio - Mobilità e Viabilità – SEZIONE CONCESSIONI** Via Castromediano n. 130 - Bari PEC: viabilitatrasporti.provincia.bari@pec.rupar.puglia.it
Parere		**Città Metropolitana di Bari: Servizio Edilizia Pubblica Territorio (Viabilità, Trasporti, Urbanistica ed Espropriazioni) e Ambiente - SEZIONE AMBIENTE** C.so Sonnino, 85 - 70121 – Bari PEC: ambienterifiuti.provincia.bari@pec.rupar.puglia.it
Parere/Autorizzazione		**Comune di Santeramo in Colle:** Piazza Dott. Simone, 8, Santeramo in Colle (BA) PEC: protocollo@pec.comune.santeramo.ba.it
Parere/Autorizzazione		**Comune di Altamura:** Palazzo di Città – Piazza Municipio, 1, Altamura (BA) PEC: protocollo@pec.comune.altamura.ba.it
Parere		**Regione Basilicata: Dipartimento Ambiente e Energia** Via Vincenzo Verrastro, 5, 85100 Potenza (PZ) PEC: ambiente.energia@cert.regione.basilicata.it
Parere/Concessione		**Regione Basilicata: Dipartimento Politiche Agricole E Forestali – UFFICIO FORESTE E TUTELA DEL TERRITORIO** Via Vincenzo Verrastro 10, 85100 Potenza (PZ) PEC: ufficio.foreste.tutela.territorio@cert.regione.basilicata.it
Parere		**Provincia di Matera – Ufficio Ambiente** Via Ridola, 60 75100 Matera (MT) PEC: provincia.matera@cert.ruparbasilicata.it ambiente@cert.provincia.matera.it
Parere		**Comune di Matera** Via Aldo Moro, 32 - 75100 Matera (MT) PEC: comune.matera@cert.ruparbasilicata.it
Parere		**Ministero per i beni e le attività culturali Soprintendenza Archeologia, belle arti e paesaggio per la città metropolitana di Bari** Complesso monumentale di S. Chiara e San Francesco della Scarpa, Via Pier l'Eremita, 25 70122 - BARI PEC: mbac-sabap-ba@mailcert.beniculturali.it
Parere		**Ministero per i beni e le attività culturali - Soprintendenza Archeologia Belle Arti e Paesaggio della Basilicata** Via dell'Elettronica 7 – 85100 Potenza (PZ) PEC Istituzionale: mbac-sabap-bas@mailcert.beniculturali.it PEC pratiche ambientali/paesaggio Potenza e Matera - mbac-

		gesbapbas@mailcert.beniculturali.it
Parere		**A.R.P.A. Puglia Agenzia Regionale per la Prevenzione e la Protezione Ambientale** Corso Trieste 27 - 70126 – BARI; PEC: dir.generale.arpapuglia@pec.rupar.puglia.it
Parere		**A.R.P.A. Basilicata Agenzia Regionale per la Prevenzione e la Protezione Ambientale** Via della Fisica 18 C/D - Via della Chimica 103, 85100 Potenza PEC: protocollo@pec.arpab.it
Parere/Autorizzazione		**TERNA S.p.A.** Viale Egidio Galbani, 70, 00100 Roma (Roma) PEC: ternareteitaliaspa@pec.terna.it .
Parere		**E-Distribuzione S.p.A.** Casella postale 5555, 85100 Potenza (PZ) PEC: e-distribuzione@pec.e-distribuzione.it
Parere		**CONSORZIO DI BONIFICA TERRE D'APULIA** Corso Trieste, 11 - 70100 Bari PEC: cbta@terreapulia.it - cbta.bari@pec.terreapulia.it
Nulla Osta		**Ministero Sviluppo Economico - Ispettorato Territoriale Puglia Basilicata e Molise - Settore III:** Via g. Amendola, 116 - 70126 bari (BA) PEC: dgat.div03.isppbm@pec.mise.gov.it
Parere		**Autorita' di Bacino della Puglia: c/o INNOVA PUGLIA S.P.A. – (EX TECNOPOLIS CSATA);** Str. Prov. per Casamassima km 3 - 70010 - Valenzano (BARI); P.E.C.: protocollo@pec.distrettoappenninomeridionale.it
Parere		**ANAS S.p.A.** **Struttura Territoriale Puglia** PEC: anas.puglia@postacert.stradeanas.it
Parere		**ENAC - Direzioni e Uffici Operazioni Sud - Napoli** PEC: protocollo@pec.enac.gov.it
Parere		**ENAV S.p.A. - AOT** PEC: funzione.psa@pec.enav.it
Parere		**Ministero della Difesa** **Esercito Italiano - 15° Reparto Infrastrutture** PEC: infrastrutture_bari@postacert.difesa.it
Parere		**Ministero della Difesa** **Esercito Italiano - Comando Forze Operative Sud** PEC: comfopsud@postacert.difesa.it
Parere		**Ministero della Difesa** **Esercito Italiano - Comando Militare Esercito "Puglia"** PEC: cme_puglia@postacert.difesa.it
Parere		**Ministero della Difesa** **Aeronautica Militare - Comando Scuole A.M. - 3^ Regione Aerea** PEC: aeroscuoleaeroregione3@postacert.difesa.it
Parere		**Ministero della Difesa** **Direzione dei Lavori e del Demanio** PEC: geniodife@postacert.difesa.it
Parere		**Ministero delle Infrastrutture e dei Trasporti** **Direzione Generale Territoriale del Sud - Sezione U.S.T.I.F.** SP Modugno -Palese, 70026 Modugno (BA) PEC: ustif-bari@pec.mit.gov.it
Parere		**Comando Provinciale dei Vigili del Fuoco Bari – Ufficio Prevenzione Incendi** Via Tupputi, 52 - 70100 Bari (BA) PEC: com.bari@cert.vigilifuoco.it PEC: com.prev.bari@cert.vigilifuoco.it

Parere		**ASL Bari – Azienda Sanitaria Locale della Provincia di Bari** Via Lungomare Starita, 6 - 70123 Bari (BA) PEC: protocollo.asl.bari@pec.rupar.puglia.it
Parere/Licenza		**Uffici delle Dogane di Bari** Corso de Tullio, 3 - 70122 Bari (BA) PEC: dogane.bari@pec.adm.gov.it
Parere		**Ministero dello Sviluppo Economico** **Direzione Generale per i Servizi di Comunicazione Elettronica e di Radiodiffusione e Postali - Divisione II** PEC: dgscerp.div02@pec.mise.gov.it
Parere		**Ministero dello Sviluppo Economico** **Divisione IV - Sezione UNMIG di Napoli** PEC: dgsunmig.div04@pec.mise.gov.it PEC: unmig.napoli@pec.mise.gov.it
Parere		**RFI - Rete Ferroviaria Italiana S.p.a. - Direzione Territoriale Produzione Bari Ingegneria - Tecnologie Reparto Patrimonio** PEC: rfi-dpr-dtp.ba.staff@pec.rfi.it
Parere		**SNAM Rete Gas S.p.A.** PEC: distrettosor@pec.snamretegas.it PEC: distrettosor@pec.snam.it
Parere		**TELECOM Italia S.p.A.** PEC: telecomitalia@pec.telecomitalia.it

Nel procedimento sono stati coinvolti, inoltre, anche gli Enti che di prassi sono inseriti nell'indirizzario in quanto componenti del Comitato VIA, nonché quelli indicati con mail del 21.01.2022 dalla Sezione Transizione Energetica, in qualità di Autorità Competente per il procedimento di Autorizzazione Unica ex D.Lgs. 387/2003 e s.m.i., in seno al procedimento di PAUR ex art. 27 bis del D.Lgs. 152/2006 e s.m.i..

Si procede quindi alla ricostruzione dell'intero iter procedimentale fin qui svolto.

Principali Scansioni Procedimentali

Dal punto 1 al punto 56 si rimanda al verbale della seduta del 14.03.2022.

Dal punto 57 al punto 71 si rimanda al verbale della seduta del 1.06.2022.

72. con pec del 8.06.2022, acquisita al prot. uff. n. 7456 del 8.06.2022, il Comando dei VVF di Bari ha trasmesso nota prot. n. 15431 del 8.06.2022
73. con pec del 10.06.2022, acquisita al prot. uff. n. 7665 del 13.06.2022, il **Proponente** ha trasmesso documentazione in riscontro al verbale della CdS del 1.06.2022;
74. con pec del 14.06.2022, acquisita al prot. uff. n. 7789 del 15.06.2022, il **MIC - Direzione Generale Archeologia, Belle Arti e Paesaggio - Servizio V** ha trasmesso la nota prot. n. 22598 del 14.06.2022.
75. con pec del 14.06.2022, acquisita al prot uff. n. 7785 del 15.06.2022, il **Proponente** ha trasmesso una propria nota prot. n. 74 del 14.06.2022 con la richiesta di una sospensione dei termini della CdS
76. con pec del 15.06.2022, acquisita al prot uff. n. 7788 di pari data, **SNAM** ha trasmesso la nota prot. n. 203 del 15.06.2022

***

Interviene preliminarmente il **Proponente** riferendo che ha presentato ieri una richiesta di "*sospensione dei lavori della Conferenza di Servizi al fine di consentire alla scrivente Società di poter controdedurre al parere del Ministero della Cultura – Direzione Generale delle Belle Arti e Paesaggio – Servizio V – protocollo MIC|MIC_DG-ABAP_SERV V|14/06/2022|0022598-P.*"

Il **RdP del PAUR** riferisce che i termini della conferenza di servizi decisoria di cui al c. 7 dell'art. 27 bis del TUA sono perentori e non prevedono sospensioni. Invita pertanto a svolgere la seduta di cds in modo esaustivo,

quale atto formale e sostanziale del procedimento, valutando in conclusione la effettiva situazione esistente del procedimento.

***

Tutto ciò premesso e richiamato, si riporta di seguito la tabella sinottica con tutti gli enti facenti parte della CdS, indicando in corrispondenza a ciascuno i riferimenti dei contributi trasmessi, che sono già disponibili sul Portale Ambientale o che saranno allegati al presente verbale per farne parte integrante ed essere, contestualmente allo stesso, pubblicati sul medesimo Portale.

ENTE	ASSENSO / AUTORIZZAZIONE
MINISTERO DELLA CULTURA **Direzione Generale Archeologia, Belle Arti e Paesaggio** **Servizio V**	Nota rif. prot. n.25970 del 28.07.2021, acquisita al prot. n.11744 del 04.08.2021. Nota rif. prot. n.36340 del 28.10.2021, acquisita ai protti. n.15587 e 15588 in pari data. Riscontro del proponente al suddetto parere rif. prot. n.36340 del 28.10.2021 con pec del 29.12.2021, acquisita al prot. n.18863 del 29.12.2021. Nota rif. prot. n.9449 del 10.03.2022, acquisita al prot. n.3162 in pari data. Riscontri del Proponente del 29.04.2022 Nota prot. n. 20638 del 31.05.2022, acquisita al prot. n. 7169 di pari data. Nota prot. n. 22598 del 14.06.2022.

Dal verbale della seduta di CdS del 14.03.2022:

"Con pec del 28.07.2021, nota rif. prot. n.25970 del 28.07.2021, acquisita al prot. n.11744 del 04.08.2021, il **MIC - Direzione Generale Archeologia, Belle Arti e Paesaggio - Servizio V** ha comunicato la propria competenza nel procedimento in questione in quanto il progetto prevede opere ricadenti nell'ambito territoriale di due regioni: Puglia e Basilicata ed ha chiesto alle competenti SABAP, rispettivamente, della città metropolitana di Bari e della Basilicata di riscontrare la richiesta di completezza della documentazione della Sezione Autorizzazioni Ambientali.

Con pec del 28.10.2021, nota rif. prot. n.36340 del 28.10.2021, acquisita ai protti. n.15587 e 15588 in pari data, il **MIC - Direzione Generale Archeologia, Belle Arti e Paesaggio - Servizio V**, nell'ambito della Conferenza di Servizi Istruttoria ai soli fini VIA, indetta dal Servizio VIA/VIncA della Regione Puglia, ha espresso il proprio dissenso alla proposta progettuale, indicando anche le condizioni volte a superarlo mediante la riformulazione del progetto, in considerazione della localizzazione *dell'impianto fotovoltaico in prossimità di un'area industriale consolidata*.

Il proponente ha fornito documentazione di riscontro al suddetto parere, rif. prot. n.36340 del 28.10.2021, con pec del 29.12.2021, acquisita al prot. n.18863 del 29.12.2021 rimodulando, tra l'altro, il layout di progetto, come indicato nella relativa nota esplicativa delle integrazioni trasmesse.

Con pec del 10.03.2022, nota rif. prot. n.9449 del 10.03.2022, acquisita al prot. n.3162 del 10.03.2022, il **MIC - Direzione Generale Archeologia, Belle Arti e Paesaggio - Servizio V** ha confermato il proprio dissenso alla proposta progettuale ribadendo e richiamando integralmente quanto già espresso nel parere nota prot. n.36340 del 28.10.2021 che allega.

Il referente del MIC dà lettura delle parti salienti della nota rif. prot. n. 9449 del 10.03.2022.

Il **Proponente** ribadisce quanto già rappresentato nella nota di risposta del 29/12/2021 in riscontro agli esisti della fase di pubblicità e argomentato nell'elaborato B19_G4KMY67_DocumentazioneSpecialistica_19_REV02, ovvero che il Regio tratturello Santeramo in Colle-Grumo Appula e relativo buffer di pertinenza non vengono interessati dalle opere di impianto e relative opere di mitigazione. Le visuali paesaggistiche non vengono ostacolate dall'impianto e dalle relative opere mitigative, come meglio rappresentato dalle fotosimulazioni eseguite dal tratturello. Si

ribadisce che lo stabilimento industriale, insieme alla linea elettrica in MT che corre parallelamente al sedime, costituiscono già ad oggi elementi fortemente detrattori della sua potenziale fruizione turistico-ricreativa; la cui interruzione, proprio ad opera dell'impianto Ferrosud, ne compromette drasticamente la valenza paesaggistica nel suo complesso.

Riservandosi di produrre le opportune controdeduzioni, il **Proponente** in questa sede deduce che le misure di superamento del dissenso proposte sono pertanto incompatibili con la fattibilità del progetto.".

Con pec del 29.04.2022, acquisita al prot. uff. n. 5658 del 2.05.2022, il **Proponente** ha inviato documentazione in riscontro al verbale della CdS. In riscontro al MIC - Direzione Generale Archeologia, Belle Arti e Paesaggio - Servizio V, nella nota *NTZ20220429-O-058* il Proponente ha dichiarato:

*"Viene **ulteriormente** argomentato in questa fase di deposito di documentazione integrativa: la documentazione presentata, relativamente agli elaborati*

B19_G4KMY67_DocumentazioneSpecialistica_19_rev03,
E1_G4KMY67_StudiodiImpattoAmbientale_rev02,
M1_G4KMY67_RelazionePaesaggistica_rev01,
M2_G4KMY67_Fotosimulazioni_01_rev01,
M3_G4KMY67_Fotosimulazioni_02_rev01,
M4_G4KMY67_Fotosimulazioni_03_rev01,
M5_G4KMY67_Fotosimulazioni_04_rev01 e
M6_G4KMY67_Fotosimulazioni_05,

illustra come:

- *Le visuali paesaggistiche non sono ostacolate dalle opere di progetto;*
- *Non vi è cumulo, a livello di intervisibilità del progetto, con altri progetti FER rispetto alle visuali paesaggistiche;*
- *Non vi è cumulo, a livello di intervisibilità del progetto, con altri progetti FER rispetto alle visuali dai beni tutelati;*
- *Non vi è alcun impatto visivo delle opere di progetto rispetto al Parco Naturale delle Chiese Rupestri del Materano, così come non vi è alcun impatto relativo alle opere di connessione;*
- *E' impercettibile la vista delle opere di progetto rispetto al Regio Tratturello Grumo Santeramo, e le opere a verde di mitigazione non ostruiscono le visuali paesaggistiche caratteristiche del territorio.".*

Dal verbale della seduta di CdS del 1.06.2022:

"Con pec del 31.05.2022, acquisita al prot. n. 7169 di pari data, il **MIC - Direzione Generale Archeologia, Belle Arti e Paesaggio - Servizio V** ha trasmesso la nota prot. n. 20638 del 31.05.2022 con cui esprime parere favorevole alla realizzazione dell'intervento indicando condizioni.

Interviene la **delegata della DG del MIC** facendo sintesi del parere e dando lettura delle parti salienti della nota.

Il **dirigente della Sezione Tutela e Valorizzazione del Paesaggio** evidenzia che il secondo "*considerato*" di pag. 4 della determinazione ministeriale 7169 del 31.05.2022 reca un passaggio non coerente con quanto l'amministrazione comunale di Santeramo in Colle ha confermato con gli atti trasmessi il 14 aprile scorso in seno al procedimento della pianificazione generale comunale. Ci si riferisce in particolare all'affermazione *"…come affermato in sede di redazione del PUG…"*.

Chiede di conoscere gli elementi di valutazione forniti dalle soprintendenze territorialmente competenti, e superati dalla determinazione ministeriale, anche perché in decine di altri procedimenti le soprintendenze territorialmente competenti hanno sempre mantenuto una linea di valutazione estremamente stringente alle ragioni di tutela ed ai dettami del PPTR che in aree inedificate, ancorché edificabili, prevede l'applicazione delle tutele paesaggistiche.

Si presenta il rischio di una diversità di trattamento alla luce della circostanza che in questo caso la interregionalità chiama la competenza del MIC, a differenza di altri procedimenti.

Il dirigente della Sezione Tutela e Valorizzazione del Paesaggio - Servizio Osservatorio e Pianificazione Paesaggistica evidenzia che la presente determinazione ministeriale contrasta con quanto riportato nei precedenti atti del 28.10.2021 come confermato a marzo 2022 per la seduta di conferenza di servizi del 14.03.2022.

Il **Comune di Santeramo in Colle** riporta la dichiarazione espressa nel verbale di CDS di approvazione del PUG del 18/10/2021 dal Comune stesso: "*Prende atto della proposta del Ministero e condivide l'estensione del paesaggio rurale fino alla Via Appia coincidente con il Regio Tratturo Melfi Castellaneta e fino al Regio Tratturello Grumo Appula Santeramo in Colle ad eccezione della vecchia zona industriale inficiata dalla presenza di attività industriali esistenti e interessata da residue previsioni di trasformazione rinvenienti dal PRG.*"

Il dirigente della Sezione Tutela e Valorizzazione del Paesaggio evidenzia che gli elaborati che sono pervenuti ai fini della compatibilità al PPTR del PUG prevedono una riduzione dell'area industriale.

La **delegata della DG del MIC** interviene chiedendo quale sia ad oggi la perimetrazione della zona industriale.

Il **Comune di Santeramo in Colle** ribadisce che al momento vige il PRG che prevede la zona industriale con la perimetrazione riversata in atti."

Con pec del 14.06.2022, acquisita al prot. n. 7789 del 15.06.2022, il MIC - Direzione Generale Archeologia, Belle Arti e Paesaggio - Servizio V ha trasmesso la nota prot. n. 22598 del 14.06.2022.

Interviene la delegata del **MIC - Direzione Generale Archeologia, Belle Arti e Paesaggio - Servizio V** che rappresenta sinteticamente il parere reso il 14.06.2022 (prot. n. 22598).

Segue discussione.

La **Proponente,** ad integrazione di quanto già rappresentato nella nota di riscontro del 10.06.2022**,** ribadisce che il progetto è compatibile con la caratterizzazione urbanistica e paesaggistica dell'area, quest'ultima come rappresentata dalle regole di riproducibilità delle invarianti strutturali della scheda d'ambito riportati nella sezione B.2.3.2 della Scheda d'Ambito 6 – Alta Murgia (elaborato 5.6 del PPTR) per quel che attiene il sistema geo-morfologico, quello idrografico, il sistema agro-ambientale della fossa bradanica, dei centri insediativi maggiori, del sistema insediativo sparso, e della masseria cerealicola-iazzo.
Sotto il profilo urbanistico la compatibilità è attestata dalla tipizzazione ad area industriale dell'area di progetto ai sensi del vigente PRG comunale di Santeramo in Colle.
Dal punto di vista paesaggistico, il progetto rispetta in pieno la salvaguardia:
1. della stabilità idrogeomorfologica dei versanti argillosi;
2. della continuità e integrità dei caratteri idraulici, ecologici e paesaggistici del reticolo idrografico e la loro valorizzazione come corridoi ecologici;
3. delle isole e dei lembi residui di bosco quali testimonianza di alto valore storico-culturale e naturalistico,
4. della continuità delle relazioni funzionali e visive e del patrimonio rurale storico e dei caratteri tipologici ed edilizi tradizionali; e
5. del sistema masseria cerealicola-iazzo.

La **Proponente** al fine di controdedurre in dettaglio il parere del MIC del 14 giugno 2022 che valuta positivamente solo una parte della proposta progettuale, contrariamente a quanto stabilito nel precedente parere favorevole (nota protocollo MIC|MIC_DG-ABAP_SERV V|31/05/2022|0020638-P del 31/05/2022), ribadisce la richiesta di sospensione dei lavori della Conferenza dei Servizi, al fine di approfondire in maniera dettagliata gli aspetti tecnici come già comunicato con pec del 14.06.2022.

Il **dirigente della Sezione Tutela e Valorizzazione del Paesaggio** concorda con le valutazioni rese dal MIC.

COMUNE DI SANTERAMO IN COLLE	Nota rif. prot. n.23107 del 27.10.2021, acquisita al prot. n.15529 in pari data. Riscontro proponente con pec del 29.12.2021, acquisita al prot. n.18863 del 29.12.2021. Nessun contributo alla odierna seduta di CdS.

Dal verbale della seduta di CdS del 14.03.2022:

"Con pec del 27.10.2021, nota rif. prot. n.23107 del 27.10.2021, acquisita al prot. n.15529 in pari data, il **Comune di Santeramo in Colle,** nell'ambito della Conferenza di Servizi Istruttoria ai soli fini VIA, indetta dal Servizio VIA/VIncA della Regione Puglia, ha espresso relativamente alla compatibilità con lo strumento urbanistico vigente parere favorevole con condizioni e prescrizioni, escludendo le valutazioni di carattere paesaggistico ed ambientale per le quali rimanda ai pareri degli enti competenti.

Il proponente ha fornito documentazione di riscontro al suddetto parere, rif. prot. n.23107 del 27.10.2021, con pec del 29.12.2021, acquisita al prot. n.18863 del 29.12.2021, che risulta pubblicato sul portale regionale.

Interviene il **dirigente dell'UTC** confermando il parere già reso (nota rif. prot. n.23107 del 27.10.2021).

Il **Proponente** rinnova la disponibilità già manifestata a dare seguito alle prescrizioni indicate nel parere favorevole dell'ente comunale.

L'Assessore interviene riferendo quanto segue: Si concorda con il parere favorevole dell'UTC in relazione agli aspetti Urbanistici, vista la destinazione industriale dell'Area di progetto. In questo modo si renderebbe l'attuale contesto industriale interessato dal progetto, autonomo energeticamente e alimentato da energia ecosostenibile. Interesse della comunità è che sia definito l'effetto cumulativo dell'impatto ambientale delle forme energetiche sostenibili, rispetto alla presentazione di altri progetti di impianti energetici, in un territorio di grande valenza ambientale, in modo tale che si abbia resilienza energetica sempre nel rispetto dell'agricoltura storica, di flora e fauna, della cultura, dell'identità territoriale e dell'ambiente tutto. Per cui si sostiene il progetto presentato, essendo tale area l'unica a destinazione industriale, per la giusta valorizzazione della transizione energetica.".

Dal verbale della seduta di CdS del 1.06.2022:

L'assessore Porfido conferma la posizione già rappresentata dall'ente comunale come innanzi riportata.

Il **dirigente dell'UTC ing. Porfido** conferma il parere già rilasciato.

La **Proponente** deposita agli atti della CdS l'aggiornamento al 24.05.2022 dei certificati di destinazione urbanistica (CDU) relativi a tutte le particelle interessate dalle opere.

La società Proponente osserva quanto segue:

1) che ogni riferimento all'iter di approvazione del PUG - in quanto richiamato a fini escludenti in ragione della programmata tipizzazione urbanistica dei suoli - è illegittimo e nullo in quanto il PUG è giuridicamente inesistente, così come il regime di salvaguardia decaduto. Prova ne è il CDU depositato nel presente procedimento che attesta la tipizzazione industriale produttiva dei suoli di progetto come da PRG vigente.

2) la disciplina di tutela paesaggistica prevista dal PPTR deve essere coordinata e interpretata alla luce della sopravvenuta legislazione statale in tema di FER, aree idonee ed emergenza energetica, in base alla quale sono eleggibili persino le aree agricole (escluse dal PPTR) ubicate nel buffer di 500 metri dalle aree a destinazione industriale (come quelle della proponente). Tanto comporta la eleggibilità a fortiori delle aree tipizzate industriali all'attualità.

COMUNE DI ALTAMURA	Nessun contributo alla odierna seduta di CdS.
COMUNE DI MATERA	Nessun contributo alla odierna seduta di CdS.
SEZIONE TUTELA E VALORIZZAZIONE DEL PAESAGGIO della Regione Puglia	Nota rif. prot. n.2386 del 11.03.2022 Riscontri del Proponente del 29.04.2022 Nota rif. prot. n. 4833 del 1.06.2022
Dal verbale della seduta di CdS del 14.03.2022:	

"Con pec del 11.03.2022, la **Sezione Tutela e Valorizzazione del Paesaggio - Servizio Osservatorio E Pianificazione Paesaggistica** ha trasmesso parere rif. prot. n.2386 del 11/03/2022, acquisito al prot. N. 3222 del 14.03.2022 ha comunicato che: *"….Si ritiene di esprimere parere non favorevole per l'intervento. Non si ritiene di poter indicare modifiche o prescrizioni utili al superamento del presente parere non favorevole, in quanto attiene alla scelta localizzativa…."*.

Si da lettura delle parti salienti del parere.

Il **Proponente** si riserva di controdedurre a quanto riportato come motivazione addotta al parere negativo succitato.

Interviene l'UTC del **Comune di Santeramo** in colle rilevando che non risultano altri impianti fotovoltaici ai propri atti e che l'impianto in questione risulta in area industriale.".

Dal verbale della seduta di CdS del 1.06.2022:

Con pec del 29.04.2022, acquisita al prot. uff. n. 5658 del 2.05.2022, il **Proponente** ha inviato documentazione in riscontro al verbale della CdS. In riscontro alla Sezione Tutela E Valorizzazione Del Paesaggio - Servizio Osservatorio e Pianificazione Paesaggistica, nella nota *NTZ20220429-O-058* il Proponente ha dichiarato:

"Le relazioni integrate con la presente nota :

B19_G4KMY67_DocumentazioneSpecialistica_19_rev03, E1_G4KMY67_StudiodiImpattoAmbientale_rev02, M1_G4KMY67_RelazionePaesaggistica_rev01, nonché cli elaborati grafici M2_G4KMY67_Fotosimulazioni_01_rev01, M3_G4KMY67_Fotosimulazioni_02_rev01, M4_G4KMY67_Fotosimulazioni_03_rev01, M5_G4KMY67_Fotosimulazioni_04_rev01 e M6_G4KMY67_Fotosimulazioni_05,

mostrano ampiamente la compatibilità del progetto rispetto alle aree di insediamento, quali aree Industriali – Zone D1. Le stesse aree, classificate come SOLAR BELT dal Decreto Energia al vaglio degli organi ministeriali, risultano già IDONEE per la realizzazione di impianti fotovoltaici.".

Interviene il **dirigente della Sezione Tutela e Valorizzazione del Paesaggio** richiamando il parere prot. n. 4833 del 1.06.2022 trasmesso agli atti della CdS e facendo una sintesi delle parti salienti.

Il **Proponente** interviene evidenziando che alla data odierna lo stato giuridico dei suoli dal punto di vista della destinazione urbanistica è zona industriale, ancorché non infrastrutturata, e quindi sono irrilevanti le eventuali modifiche in corso rispetto alla pianificazione generale ai fini che ci occupano oggi.

Dal punto di vista della compatibilità paesaggistica dell'intervento, premesso che stiamo esaminando una installazione di per sè reversibile, e quindi a natura fisiologicamente temporanea, la riconfigurazione dell'originario progetto da parte del Proponente, sia attraverso riduzioni significative delle superfici interessate dalle tutele paesaggistiche previste dal PPTR, che attraverso opere ed interventi di mitigazione paesaggistica ed ambientale, ha indotto il MIC, ente copianificatore del PPTR insieme alla Regione Puglia, ad apprezzarne il significativo e ragionevole miglioramento sul piano della compatibilità paesaggistica.

Il **dirigente della Sezione Tutela e Valorizzazione del Paesaggio** facendo riferimento alla durata dell'impianto, che il Proponente conferma essere di 30 anni, riferisce che per 30 anni un territorio che subisce una trasformazione di questo tipo perde definitivamente le peculiarità paesaggistiche che sono considerate oggetto di tutela. Quindi parlare di *reversibilità* di un impianto che ha una durata così lunga ai fini della conservazione delle peculiarità paesaggistiche di una area ritiene non abbia alcun fondamento.

Per quanto attiene la riduzione delle aree occupate dall'intervento da 62 a 53 ettari ritiene che sia irrilevante la diminuzione e che l'intervento rimane di *rilevante trasformazione* e le NTA del PPTR sono chiare riguardo a queste fattispecie.

Per quanto la destinazione urbanistica precisa che ai fini paesaggistici l'area è libera, inedificata e non infrastruttura e pertanto oggetto di tutela.

Il **Proponente** aggiunge che tutti gli elementi naturali e del paesaggio agrario costituiscono di fatto delle invarianti progettuali. Di fatto, nello Studio di Impatto Ambientale, oltre agli aspetti

paesaggistici relativi alla pianificazione regionale e alla visibilità (per la quale sono stati utilizzate metodologie quantitative come il LandFOV) sono riportati quelli ecosistemici che hanno fatto riferimento agli indicatori quantitativi propri dell'Ecologia del paesaggio e che nel confronto tra lo status quo e lo status post operam hanno dimostrato il miglioramento di tali aspetti, anche grazie ai corridoi ecologici e alle aree buffer di mitigazione a verde. Per gli aspetti relativi alle caratteristiche pedologiche, il mantenimento nel tempo (per un massimo di 30 anni) dello status attuale comporterà una gestione del suolo ottimale che, anche in assenza di coltivazioni estensive ed intensive con ricorso a fitofarmaci e pesticidi (comunque consentite nell'ambito territoriale in questione), consentirà al suolo di riposare con vantaggi per la biodiversità e la sua fertilità futura. Di fatto, si tratta di valutare tale intervento assimilabile ad una sorta di "maggese a lungo termine".

Il **dirigente della Sezione Tutela e Valorizzazione del Paesaggio** si riserva di valutare quanto su riportato.

Con pec del 10.06.2022, acquisita al prot. uff. n. 7665 del 13.06.2022, il **Proponente** ha trasmesso documentazione in riscontro al verbale della CdS del 1.06.2022.

Il **dirigente Lasorella** ribadisce che la posizione della Sezione è in linea con il parere reso dal MIC il 14.06.2022; con riferimento alle controdeduzioni trasmesse dal proponente in data 10.06.2022 evidenzia che occorre dirimere la questione della destinazione urbanistica delle aree (industriale – agricola) con le disposizioni normative del D.Lgs. 199/2021 fermo restando quanto già riportato nei pareri depositati agli atti e nel verbale della precedente seduta di cds.

Rammenta infine che il Proponente non ha ancora corrisposto gli oneri per il procedimento.

Il **Proponente** riferisce che provvederà al versamento degli oneri a breve.

CITTÀ METROPOLITANA DI BARI **Servizio Pianificazione Territoriale Generale - Demanio - Mobilità e Viabilità** **SEZIONE CONCESSIONI**	Nessun contributo alla odierna seduta di CdS.
CITTÀ METROPOLITANA DI BARI **Servizio Edilizia Pubblica Territorio (Viabilità, Trasporti, Urbanistica ed Espropriazioni) e Ambiente** **SEZIONE AMBIENTE**	Nessun contributo alla odierna seduta di CdS.
PROVINCIA DI MATERA **Ufficio Ambiente**	Nessun contributo alla odierna seduta di CdS.
MINISTERO DELLA CULTURA **Segretariato regionale del MiC per la Puglia**	Nessun contributo alla odierna seduta di CdS.
MINISTERO DELLA CULTURA **Soprintendenza Archeologia della Puglia**	Nessun contributo alla odierna seduta di CdS.
MINISTERO DELLA CULTURA **Soprintendenza Archeologia, Belle Arti e Paesaggio per la Città Metropolitana di Bari**	Competenza del MIC Nota prot. n. 6041 del 26.05.2022, acquisita al prot. uff. n. 7092 del 27.05.2022.

Dal verbale della seduta di CdS del 1.06.2022:

Con pec del 26.05.2022, acquisita al prot. uff. n. 7092 del 27.05.2022, la **Soprintendenza Archeologia, Belle Arti e Paesaggio per la Città Metropolitana di Bari** ha trasmesso la nota prot. n. 6041 del 26.05.2022 con cui comunica che:

"(…) considerato che l'intervento è di dimensioni sovraregionale, questa Soprintendenza comunica che, ai sensi del DPCM 169 del 02.12.2019 art. 16 c.2 lett. L, ha inviato il proprio parere endoprocedimentale alla competente Direzione Generale Archeologia Belle Arti e Paesaggio.".

MINISTERO DELLA CULTURA	Competenza del MIC

Soprintendenza Archeologia, Belle Arti e Paesaggio della Basilicata	
MISE - Divisione III Ispettorato Territoriale Puglia Basilicata Molise	Nota prot. n. 51404 del 20.05.2022, acquisita al prot. n. 7198 del 31.05.2022

Dal verbale della seduta di CdS del 14.03.2022:

"Il **Proponente** dichiara di aver ricevuto il nulla osta per la sezione alta tensione del cavidotto e resta in attesa di ricevere nulla osta per la sezione media tensione.

La **Sezione Transizione Energetica** ha in atti il citato nulla osta per la sezione alta tensione del cavidotto giusto prot. N. IT-BA/III/VOG Fasc. 3903/2021/BA.".

Dal verbale della seduta di CdS del 1.06.2022:

Con pec del 29.04.2022, acquisita al prot. uff. n. 5658 del 2.05.2022, il **Proponente** ha inviato documentazione in riscontro al verbale della CdS. In riscontro al MISE - Divisione III Ispettorato Territoriale Puglia Basilicata Molise, nella nota *NTZ20220429-O-058* il Proponente ha dichiarato:

"La società Emera, in data 27 marzo 2022, ha Sollecito l'Ente per l'emissione del nulla osta della sezione di media tensione."

La **delegata della Sezione Transizione Energetica** riferisce che a seguito della riorganizzazione del MISE sono cambiate le articolazioni ed i riferimenti pec. In particolare la DIV. VIII del MISE sostituisce la DIV.III. I riferimenti aggiornati sono i seguenti: Divisione VIII - Ispettorato Territoriale Puglia, Basilicata e Molise dgscerp.div08.ispbm@pec.mise.gov.it

Con pec del 20.05.2022, acquisita al prot. n. 7198 del 31.05.2022, il **MISE - Divisione VIII - Ispettorato Territoriale Puglia Basilicata Molise** ha trasmesso la nota prot. n. 51404 del 20.05.2022 con cui:

"Si trasmette in allegato il Nulla Osta alla Costruzione (all.1) dell'elettrodotto MT di cui all'oggetto, che sarà realizzato dalla Società EMERA S.R.L. come da documentazione progettuale presentata. Si precisa che l'allegato nulla osta deve intendersi solo per la parte di elettrodotto non soggetta all'art. 95 comma 2/bis per la quale invece il nulla osta è sostituito da un'attestazione di conformità del gestore. Considerato che il legale rappresentante pro tempore della Società medesima ha presentato una dichiarazione sostitutiva di atto notorio del 03/05/2022 attestante che nell'area interessata alla costruzione dell'elettrodotto in questione sono presenti potenzialmente linee di comunicazione elettronica e che pertanto vi potrebbero essere interferenze, in fase esecutiva delle opere, la stessa società dovrà garantire il rispetto delle norme tecniche e delle prescrizioni di legge in tutti i punti di attraversamento, parallelismo o avvicinamento con le linee di telecomunicazioni, assicurando l'eliminazione di ogni interferenza elettrica. Pertanto la Società EMERA S.R.L. dovrà contattare il funzionario responsabile del procedimento al fine di pianificare il sopralluogo per la verifica del tracciato degli elettrodotti. (…)".

MISE - Direzione Generale per i Servizi di Comunicazione Elettronica e di Radiodiffusione e Postali - Divisione II	Nessun contributo alla odierna seduta di CdS.

Dal verbale della seduta di CdS del 14.03.2022:

"Il **Proponente** dichiara di aver fatto istanza alla Divisione competente e di essere in attesa di riscontro.

Sul punto si rimanda alla nota della **Sezione Transizione Energetica** prot. N. 2129 del 14.03.2022.".

Dal verbale della seduta di CdS del 1.06.2022:

Il **Proponente** dichiara di aver formalizzato l'istanza in data 15.09.2021.

MINISTERO DELLA TRANSIZIONE ECOLOGICA **Divisione X – Sezione UNMIG di Napoli**	Nota rif. prot. n.36564 del 6.12.2021, acquisita al prot. n.17815 del 06.12.2021. Nessun contributo alla odierna seduta di CdS.

Dal verbale della seduta di CdS del 14.03.2022:

"Con pec del 06.12.2021, nota rif. prot. n.36564 del 6.12.2021, acquisita al prot. n.17815 del 06.12.2021, il **Ministero della Transizione Ecologica - Divisione X - Sezione UNMIG dell'Italia Meridionale - Napoli** ha comunicato che: *"……i proponenti la realizzazione di nuove linee elettriche devono sempre effettuare autonomamente la verifica puntuale della interferenza dei progetti con i titoli minerari per idrocarburi..... la procedura sopra citata, da adottare anche in caso di integrazioni/modifiche dei progetti, assolve gli obblighi di coinvolgimento di questo Ufficio nel procedimento, fermo restando l'obbligo per il proponente di inviare a quest'Ufficio la dichiarazione nei casi previsti dalla citata circolare".*

Il **Proponente** dichiara di aver già fatto l'autodichiarazione di non interferenza.

La **Sezione Transizione Energetica** riferisce che la richiesta autodichiarazione è allegata alla istanza di AU.".

MINISTERO DELLA DIFESA **8^ Reparto Infrastrutture**	Nota rif. prot. n. 12609 del 16.07.2021, acquisita al prot. n. 11015 del 21.07.2021.

Dal verbale della seduta di CdS del 14.03.2022:

"Con pec del 16.07.2021, nota rif. prot. n.12609 del 16.07.2021, acquisita al prot. n.11015 del 21.07.2021, il **Ministero della Difesa - 8^ Reparto Infrastrutture** ha restituito la nota prot. n. 10207 del 05.07.2021 della Sezione Autorizzazioni Ambientali comunicando che è stata *"...erroneamente trasmessa a questo Reparto, in quanto riferita a zone che non ricadono nella propria competenza territoriale.".*

Con ulteriore pec del 14.09.2021, nota rif. prot. n.15604 del 14.09.2021, acquisita al prot. n. 13120 del 14.09.2021, e pec del 17.12.2021, nota rif. prot. n.22792 del 17.12.2021, acquisita al prot. n. 18922 del 29.12.2021, il Ministero della Difesa - 8^ Reparto Infrastrutture ha ribadito la non competenza territoriale nel procedimento in questione.

La CdS dà atto che il Ministero della Difesa - 8^ Reparto Infrastrutture è stata esclusa dall'indirizzario degli enti coinvolti nel procedimento, in quanto non competente.".

MINISTERO DELLA DIFESA **Aeronautica Militare** **Comando Scuole A.M. 3^ Regione Aerea**	Nota rif. prot. n. 39762 del 24.08.2021, acquisita al prot. n. 12178 del 25.08.2021. Nota prot. n. 16285 del 31.03.2022, acquisita al prot. uff. n. 4345 del 4.04.2022.

Dal verbale della seduta di CdS del 14.03.2022:

"Con pec del 24.08.2021, nota rif. prot. n.39762 del 24.08.2021, acquisita al prot. n.12178 del 25.08.2021, **l'Aeronautica Militare – Comando Scuole dell'A.M. - 3^ Regione Aerea - Bari** ha comunicato che relativamente*: "….alla realizzazione di un impianto fotovoltaico denominato "Emera", verificato che l'intervento non interferisce con compendi militari di questa F.A. né con vincoli eventualmente imposti a loro tutela, si esprime il parere favorevole dell'A.M. alla realizzazione di quanto in oggetto, ai sensi dell'art. 334, comma 1, del D. Lgs. 66/2010.".".*

Dal verbale della seduta di CdS del 1.06.2022:

Con pec del 31.03.2022, acquisita al prot. uff. n. 4345 del 4.04.2022, l'**Aeronautica Militare - Comando Scuole dell'A.M. - 3^ Regione Aerea** ha trasmesso la nota prot. n. 16285 del 31.03.2022, con cui, considerate le posizioni del **Comando Marittimo Sud,** del **Comando Militare Esercito "Puglia"** e dello stesso **Comando Scuole dell'A.M. - 3^ Regione Aerea**, ha espresso parere interforze favorevole, precisando che:

"(…) si ritiene opportuno evidenziare il rischio di presenza di ordigni residuati bellici interrati. Tale rischio potrebbe essere totalmente eliminato mediante una bonifica da ordigni bellici per la cui esecuzione è possibile interessare l'Ufficio BCM del 10° Reparto Infrastrutture di Napoli tramite

apposita istanza della ditta proponente corredata dei relativi allegati e redatta secondo il modello GEN-BST-001 reperibile, unitamente all'elenco delle ditte specializzate BCM abilitate dal Ministero della Difesa, al seguente link:
http://www.difesa.it/SGD-DNA/Staff/DT/GENIODIFE/Pagine/bonifica_ordigni.aspx ".

MINISTERO DELLA DIFESA **Marina Militare** - **Comando Marittimo Sud**	Nota rif. prot. n.23045 del 09.07.2021, acquisita al prot. n.10539 del 12.07.2021. Nessun contributo alla odierna seduta di CdS.

Dal verbale della seduta di CdS del 14.03.2022:

"Con pec del 09.07.2021, nota rif. prot. n.23045 del 09.07.2021, acquisita al prot. n.10539 del 12.07.2021, la **Marina Militare – Comando Marittimo Sud - Taranto** ha comunicato che: *"...per quanto di competenza, in ordine ai soli interessi della Marina Militare – non si intravedono motivi ostativi alla realizzazione dell'impianto fotovoltaico e delle ulteriori opere connesse indicati in argomento, come da documentazione tecnico/planimetrica visionata tramite il link indicato nella nota in riferimento c)".".*

MINISTERO DELLA DIFESA **Esercito Italiano** **Comando Militare Esercito "Puglia"**	Si rimanda alla casella *"Aeronautica Militare Comando Scuole A.M. 3^ Regione Aerea".* Nessun contributo alla odierna seduta di CdS.
MINISTERO DELLA DIFESA **Esercito Italiano** **Comando Forze Operative Sud**	Nessun contributo alla odierna seduta di CdS.
MINISTERO DELLA DIFESA **Esercito Italiano** **15° Reparto Infrastrutture**	Nessun contributo alla odierna seduta di CdS.
MINISTERO DELLA DIFESA **Direzione dei Lavori e del Demanio**	Nessun contributo alla odierna seduta di CdS.
MINISTERO DELLE INFRASTRUTTURE E DEI TRASPORTI **Direzione Generale Territoriale del Sud - Sezione U.S.T.I.F.**	Nessun contributo alla odierna seduta di CdS.
COMANDO PROVINCIALE DEI VIGILI DEL FUOCO BARI **Ufficio Prevenzione Incendi**	Nota rif. prot. n.16544 del 09.07.2021, acquisita al prot. n.10463 del 9.07.2021. Riscontri del Proponente del 29.04.2022 nota prot. n. 15431 del 8.06.2022

Dal verbale della seduta di CdS del 14.03.2022:

"Con pec del 09.07.2021, nota rif. prot. n.16544 del 09.07.2021, acquisita al prot. n.10463 del 9.07.2021, il **Comando Provinciale dei Vigili del Fuoco di Bari** ha comunicato che *".....gli impianti di produzione di energia elettrica da fonte fotovoltaica non rientrano fra le attività soggette ai controlli dei Vigili del Fuoco. Si precisa, ad ogni buon conto, che per eventuali attività ricadenti in Categorie B e/o C dell'allegato I del D.P.R. 151/2011, eventualmente presenti nell'ambito dell'intervento di che trattasi, il titolare dell'attività è tenuto ad adempiere agli obblighi previsti dallo stesso D.P.R., in tempo utile e comunque prima della data della Conferenza di Servizi, al fine di consentire la formulazione del parere di competenza di questo Comando nell'ambito della stessa.*".

Il **Proponente** riferisce che è necessario attivare la procedura del DPR 151/2011 con riferimento al trasformatore presente nella sottostazione di collegamento e che vi provvederà tempestivamente presentando istanza al competente comando dei Vigili del Fuoco di Bari.".

Dal verbale della seduta di CdS del 1.06.2022:

Con pec del 29.04.2022, acquisita al prot. uff. n. 5658 del 2.05.2022, il **Proponente** ha inviato documentazione in riscontro al verbale della CdS. In riscontro al Comando Provinciale dei Vigili del Fuoco di Bari, nella nota *NTZ20220429-O-058* il Proponente ha dichiarato:

"La società Emera ribadisce che in corso la richiesta dell'attivazione della procedura del DPR 151/2011.".

Il **Proponente** riferisce di aver depositato istanza di verifica ai sensi del DPR n. 151/11 il 23.05.2022.

Con pec del 8.06.2022, acquisita al prot. uff. n. 7456 del 8.06.2022, il Comando dei VVF di Bari ha trasmesso nota prot. n. 15431 del 8.06.2022 con il quale riferisce che "*il parere di conformità antincendio sul progetto presentato con istanza ex. Art. 3 del DPR 151/2011 in data 24.05.2022, verrà reso noto entro i termini previsti dall'art. 3 del citato DPR".*

UFFICI DELLE DOGANE DI BARI	Nessun contributo alla odierna seduta di CdS.
ENAC	Nota rif. prot. n.89006 del 04.08.2021, acquisita al prot. n.11681 del 04.08.2021. Riscontro proponente elab. "P36_G4KMY67_AsseverazioneENAC". Nessun contributo alla odierna seduta di CdS.

Dal verbale della seduta di CdS del 14.03.2022:

"Con pec del 04.08.2021, nota rif. prot. n.89006 del 04.08.2021, acquisita al prot. n.11681 del 04.08.2021, **ENAC** ha comunicato che: *"... al fine dell'ottenimento del parere-nulla osta, è necessario che il proponente attivi la procedura descritta nel Protocollo Tecnico pubblicato sul sito dell'Ente www.enac.gov.it alla sezione "Ostacoli e pericoli alla navigazione aerea", inviando alla scrivente Direzione la documentazione necessaria e attivando, contestualmente, analoga procedura con ENAV. Si sottolinea la necessità di accertare preliminarmente, tramite un tecnico abilitato, se, sulla base dei criteri contenuti nel documento "Verifica preliminare", vi siano le condizioni per l'avvio dell'iter valutativo, in quanto, così come riportato sulla procedura pubblicata, "qualora dalle verifiche non dovesse emergere alcun interesse aeronautico, l'utente dovrà predisporre e presentare al Comune competente per territorio e alle eventuali Amministrazioni statali o locali interessate (come ad esempio nel caso di Conferenze di Servizi) un'apposita asseverazione redatta da un tecnico abilitato che ne attesti l'esclusione dall'iter valutativo....."*.

Il **proponente** ha riscontrato con la documentazione integrata con pec del 17.09.2021 , acquisita al prot. n. 13455 del 20.09.2021, trasmettendo, tra l'altro, l'asseverazione di esclusione dall'iter valutativo ENAC /ENAV di cui all'elaborato denominato"*P36_G4KMY67_AsseverazioneENAC"* che risulta pubblicato sul portale regionale.

Non si registrano ulteriori contributi da parte dell'ente.".

ENAV	Nessun contributo alla odierna seduta di CdS.
DEMANIO DELLO STATO **Sede Bari e Lecce** **Sede di Matera**	Nessun contributo alla odierna seduta di CdS. Nota prot. n. 6768 del 14.04.2022, acquisita al prot. uff. n. 5945 del 4.05.2022

Dal verbale della seduta di CdS del 1.06.2022:

Con pec del 14.04.2022, acquisita al prot. uff. n. 5945 del 4.05.2022, l'**Agenzia del Demanio - Direzione regionale Puglia e Basilicata** ha trasmesso la nota prot. n. 6768 del 14.04.2022, con cui ha comunicato che *"non risultano particelle demaniali interessate dal progetto di che trattasi.".*

AUTORITÀ DI BACINO DISTR. APPENNINO MERIDIONALE	Nota rif. prot. n.29691 del 27.10.2021, acquisita al prot. n. 15504 in pari data. Nota rif. prot. n.30523 del 04.11.2021, acquisita al

	prot. n.15829 in pari data Nessun contributo alla odierna seduta di CdS.

Dal verbale della seduta di CdS del 14.03.2022:

"Con pec del 04.11.2021, nota rif. prot. n.30523 del 04.11.2021, acquisita al prot. n.15829 in pari data, l'**Autorità di Bacino Distrettuale dell'Appennino Meridionale** ha comunicato, come già indicato nella nota rif. prot. n.29691 del 27.10.2021, acquisita al prot. n. 15504 in pari data, che: *"…. Tenuto conto e valutati tutti gli elaborati del progetto, questa Autorità di Bacino Distrettuale, esprime il proprio parere di compatibilità al P.A.I., con le seguenti prescrizioni:*

- *il piano di imposta dell'impianto fotovoltaico, nonché di tutte le opere accessorie deve essere esterno all'area inondabile così come definita nello studio idraulico;*
- *le attività e gli interventi siano comunque tali da non peggiorare le condizioni di funzionalità idraulica né compromettere eventuali futuri interventi di sistemazione idraulica e/o mitigazione del rischio; resta inteso che, sia in fase di cantiere e sia in fase di esercizio delle opere, questa Autorità di Bacino Distrettuale si ritiene sollevata da qualsivoglia responsabilità conseguente a danneggiamenti e/o disservizi che dovessero occorrere, anche accidentalmente, a seguito di potenziali fenomeni di allagamento nell'aree di intervento;*
- *si garantisca la sicurezza, evitando sia l'accumulo di materiale, sia qualsiasi altra forma di ostacolo al regolare deflusso delle acque;*
- *gli scavi siano tempestivamente richiusi e ripristinati a regola d'arte, evitando l'infiltrazione di acqua all'interno degli stessi sia durante i lavori e sia in fase di esercizio;*
- *il materiale di risulta, qualora non riutilizzato, sia conferito in ossequio alla normativa vigente in materia."*

Il **Proponente** ritiene ottemperabili le prescrizioni indicate."

ARPA Puglia **Direzione Generale**	Nessun contributo alla odierna seduta di CdS.
ARPA Puglia **Dipartimento Provinciale di Bari**	Nota rif. prot. n.54179 del 30.07.2021, acquisita al prot. n. 11508 del 30.07.2021. Nota rif. prot. n. 70398 del 13.10.2021, acquisita al prot. n.14843 in pari data. Nota rif. prot. n.73240 del 25.10.2021, acquisita al prot. n.15425 del 26.10.2021. Riscontro al suddetto parere, rif. prot. n. n.73240 del 25.10.2021, con pec del 29.12.2021, acquisita al prot. n.18863 del 29.12.2021. Nota rif. prot. n.17640 del 14.03.2021, acquisita al prot. N. 3221 del 14.03.2022. Nessun contributo alla odierna seduta di CdS.

Dal verbale della seduta di CdS del 14.03.2022:

"Con pec del 30.07.2021, nota rif. prot. n.54179 del 30.07.2021, acquisita al prot. n. 11508 del 30.07.2021, **ARPA Puglia – Dipartimento Provinciale di Bari - Servizi Territoriali BARI-BAT** ha richiesto integrazioni documentali.

Con pec del 13.10.2021, nota rif. prot. n. 70398 del 13.10.2021, acquisita al prot. n.14843 in pari data, **ARPA Puglia – Dipartimento Provinciale di Bari - Servizi Territoriali BARI-BAT** *"….esprime parere sfavorevole al rilascio dell'autorizzazione in atti.".*

Con pec del 25.10.2021, nota rif. prot. n.73240 del 25.10.2021, acquisita al prot. n.15425 del 26.10.2021, **ARPA Puglia – Dipartimento Provinciale di Bari - Servizi Territoriali BARI-BAT** ha confermato,

nell'ambito della Conferenza di Servizi Istruttoria ai soli fini VIA, indetta dal Servizio VIA/VIncA della Regione Puglia, per quanto di competenza, *"...il parere sfavorevole al rilascio dell'autorizzazione in atti, espresso dalla scrivente Agenzia con nota prot. n. 70398 del 13/10/2021, per le motivazioni ivi esposte."*.

Il **proponente** ha fornito documentazione di riscontro al suddetto parere, rif. prot. n. n.73240 del 25.10.2021, con pec del 29.12.2021, acquisita al prot. n.18863 del 29.12.2021.

Con pec del 14.03.2022, **ARPA Puglia – Dipartimento Provinciale di Bari - Servizi Territoriali BARI-BAT** ha trasmesso, parere rif. prot. n.17640 del 14.03.2021, acquisito al prot. N. 3221 del 14.03.2022 con il quale ha comunicato che: *"…In data 10/03/2022, il Proponente ha trasmesso a mezzo PEC una nota avente ad oggetto "Controdeduzioni in riscontro alla nota Prot. r_puglia/AOO_089-14/12/2021/18231 del 14/12/2021", acquisita agli atti al prot. n. 17139 del 10/03/2022. Detta nota è stata caricata sul Portale Ambientale della Regione Puglia in data 11/03/2022. Tuttavia non risulta agli atti che sia stata trasmessa, ovvero caricata sul Portale, la documentazione integrativa citata nella nota e relativa alla "nuova proposta di progetto". Sulla base di quanto sopra esposto, lo scrivente Servizio resta in attesa della documentazione necessaria ai fini dell'espressione del nuovo parere di competenza relativo alla "nuova proposta di progetto". Essa dovrà essere trasmessa con congruo anticipo rispetto alla data di indizione della nuova eventuale Conferenza di Servizi, al fine di fornire allo scrivente Servizio i tempi tecnici necessario per valutare la stessa. Si coglie occasione per ribadire la criticità inerente agli impatti cumulativi su suolo e sottosuolo evidenziata nel precedente parere prot n. 70398 del 13/10/2021."*.

Con riferimento a quanto rilevato da ARPA il **RdP del PAUR** comunica che le integrazioni trasmesse il 10.03.2022 dal Proponente sono state pubblicate sul portale ambientale l'11.03.2022. Da una verifica effettuata durante i lavori della seduta è emerso che la pubblicazione effettuata è parziale e pertanto si provvederà a pubblicare l'ulteriore documentazione specialistica prodotta dal Proponente e trasmessa sempre il 10.03.2022. Si fa notare che la medesima documentazione è stata trasmessa dal Proponente il 10.03.2022 via pec a tutti gli enti costituenti la CdS.".

A.R.P.A. Basilicata **Agenzia Regionale per la Prevenzione e la Protezione Ambientale**	Nessun contributo alla odierna seduta di CdS.
ASL Bari	Nessun contributo alla odierna seduta di CdS.
Azienda Sanitaria ASM – Distretto di Matera	Nessun contributo alla odierna seduta di CdS.
REGIONE BASILICATA	
DIPARTIMENTO AMBIENTE E ENERGIA	Nessun contributo alla odierna seduta di CdS.

Dal verbale della seduta di CdS del 1.06.2022:

"Il **Proponente** riferisce di aver sollecitato il 13.05.2022 l'espressione della propria posizione in seno al procedimento."

DIPARTIMENTO POLITICHE AGRICOLE E FORESTALI – Ufficio Foreste e Tutela del Territorio	Nota rif. Prot. N.141738 del 18.08.2021, acquisita al prot. N.12103 del 23.08.2021. Nessun contributo alla odierna seduta di CdS.

Dal verbale della seduta di CdS del 14.03.2022:

"Con pec del 19.08.2021, nota rif. Prot. N.141738 del 18.08.2021, acquisita al prot. N.12103 del 23.08.2021, **l'Ufficio Foreste e Tutela del Territorio della Regione Basilicata** ha evidenziato *"… l'impossibilità a riscontrare la documentazione progettuale, indicata nella medesima nota, al link http://ecologiaregione.pugliait/portal/VIA/Elenchi/Procedure+VIA. Si invita pertanto codesta Struttura a trasmettere la produzione tecnica in linea con la DGR emarginata in oggetto, su supporto magnetico ai fini della conclusione del procedimento istruttorio."*.

Il **RdP del PAUR** ribadisce che la documentazione *progettuale* risulta pubblicata sul portale regionale al link *http://www.sit.puglia.it/portal/VIA/Elenchi/Procedure+VIA".*

REGIONE PUGLIA

DIPARTIMENTO AMBIENTE, PAESAGGIO E QUALITÀ URBANA **(già Dipartimento Mobilità, Qualità Urbana, Opere Pubbliche, Ecologia E Paesaggio)**	Nessun contributo alla odierna seduta di CdS.
SEZIONE TRANSIZIONE ENERGETICA **(già Sezione Infrastrutture Energetiche e Digitali)**	Nota rif. prot. n.8712 del 06.08.2021, acquisita al prot. n.12270 del 26.08.2021. Mail del 21.01.2022 con elenco degli Enti da coinvolgere nel procedimento di AU ex D.Lgs. 387/2003. Nota rif. prot. n. 2129 del 14.03.2022, acquisita al prot. n. 3236 del 14.03.2022. Riscontri del Proponente del 29.04.2022

Dal verbale della seduta di CdS del 14.03.2022:

"Con pec del 09.08.2021, nota rif. prot. n.8712 del 06.08.2021, acquisita al prot. n.12270 del 26.08.2021, la **Sezione Transizione Energetica della Regione Puglia** (già Sezione Infrastrutture Energetiche e Digitali) ha comunicato che: "*...ai sensi del punto 14.4 del D.M. 10/09/2010 "Linee guida per l'autorizzazione degli impianti alimentati da fonti rinnovabili" e del punto 3.3 della Deliberazione della Giunta Regionale 30 dicembre 2010 n. 3029 "Approvazione della Disciplina del procedimento unico di autorizzazione alla realizzazione ed all'esercizio di impianti di produzione di energia elettrica alimentati da fonti rinnovabili", l'improcedibilità dell'istanza per carenza documentale,.....*" e, pertanto, ha richiesto integrazioni documentali.

Il **Proponente** con pec del 17.09.2021 , acquisita al prot. n. 13455 del 20.09.2021, ha trasmesso documentazione di riscontro, tra l'altro, alla suddetta nota rif. prot. n.8712 del 06.08.2021.

Con mail del 21.01.2022 la **Sezione Transizione Energetica** (già Sezione Infrastrutture Energetiche e Digitali), ha trasmesso l'elenco degli Enti da coinvolgere per quanto di rispettiva competenza, in qualità di. Autorità Competente, nel procedimento di Autorizzazione Unica ex D.Lgs. 387/2003 in seno al procedimento di PAUR ex art. 27 bis del D.Lgs. 152/2006 s.m.i.;

Il referente della **Sezione Transizione Energetica** comunica che con nota prot. N. 2129 del 14.03.2022 è stata comunicata la completezza tecnico-amministrativa della documentazione presentata dal Proponente, in quanto rispondente alle previsioni del punto 2.2 della DGR 3029/2010, fermo restando l'inoltro della relazione del Gestore di Rete, e sono stati precisati altri aspetti di competenza per i quali si rimanda alla nota medesima.

Il Proponente interviene comunicando di aver ricevuto la relazione del Gestore di Rete (TERNA) e che la trasmetterà a breve alla **Sezione Transizione Energetica.**".

Dal verbale della seduta di CdS del 1.06.2022:

"Con pec del 29.04.2022, acquisita al prot. uff. n. 5658 del 2.05.2022, il **Proponente** ha inviato documentazione in riscontro al verbale della CdS. In riscontro alla Sezione Transizione Energetica, nella nota *NTZ20220429-O-058* il Proponente ha dichiarato:

"In data 24/03/2022 la società Emera srl ha inoltrato a mezzo pec la Relazione del Gestore di rete Terna. Contestualmente all'invio delle integrazioni in ottemperanza alle richieste riportate nel verbale della cds del 14/03/2022, la società Emera srl ha caricato sul portale Regionale di Sistema Puglia la documentazione conforme a quanto trasmessa con la presente nota (si allega dichiarazione di conformità -documento denominato)".

La delegata della **Sezione Transizione Energetica** riferisce di aver trasmesso il proprio contributo istruttorio alla seduta odierna con nota Prot. N. 4669 del 30.05.2022.

Da lettura delle parti salienti.

Conclusivamente la Sezione Transizione Energetica comunica che, "ai sensi del comma 3, dell'art. 12, del d.Lgs. 387/2003 s.m.i., l'Autorizzazione Unica potrà essere rilasciata nell'ambito del presente procedimento di PAUR, […] *nel rispetto delle normative vigenti in materia di tutela*

dell'ambiente, di tutela del paesaggio e del patrimonio storico – artistico […], quindi a valle di tali pronunciamenti di competenza dell'autorità procedente in indirizzo."

Il **RdP del PAUR** precisa che i pronunciamenti in materia di *materia di tutela dell'ambiente, di tutela del paesaggio e del patrimonio storico – artistico* richiamati competono per legge agli enti che ne hanno la titolarità. Mentre l'autorità procedente il PAUR non ha competenze specifiche a riguardo se non quella di condurre il procedimento secondo i dettami dell'art. 27 bis del TUA."

SEZIONE AUTORIZZAZIONI AMBIENTALI **Servizio VIA/VIncA**	Parere del Comitato VIA regionale rif. prot. n.18231 del 14.12.2021. Controdeduzioni al parere del Comitato VIA con pec del 10.03.2022, acquisita al prot. n.3166 in pari data. Parere del Comitato VIA regionale prot. n. 4191 del 29.03.2022.

Dal verbale della seduta di CdS del 14.03.2022:

"Nella seduta del 14.12.2021 il **Comitato VIA regionale** ha effettuato la valutazione di competenza formulando il proprio parere,rif.prot. n.18231 del 14.12.2021, nel quale ha ritenuto che*:"... gli impatti ambientali attribuibili al progetto in epigrafe siano tali da produrre effetti significativi e negativi....."*, trasmesso al RdP PAUR con mail del Servizio VIA/VIncA della Regione Puglia.

Con pec del 10.03.2022, acquisita al prot. n.3166 in pari data, il Proponente ha trasmesso Controdeduzioni al parere del Comitato VIA rif. prot. n.18231 del 14.12.2021 reso nella seduta del 14.12.2021.

Si prende atto delle suddette controdeduzioni trasmesse invitando il **Servizio VIA/VIncA** a valutarle per gli aspetti di propria competenza."

Dal verbale della seduta di CdS del 1.06.2022:

Nella seduta del 29.03.2022 il **Comitato VIA regionale** ha effettuato la valutazione di competenza delle controdeduzioni presentate dai proponenti sul parere espresso nella seduta del 14.12.2021, formulando il proprio parere prot. n. 4191 del 29.03.2022.

Prende la parola il **delegato del Servizio VIA/VincA** che, richiamando quanto innanzi riportato, riferisce che la posizione del Servizio VIA/VincA è non favorevole per le motivazioni addotte nei pareri espressi dal comitato VIA e già riversati in atti.

Il **Proponente** riferisce che la documentazione integrativa trasmessa il 29.04.2022 è volta anche al superamento dei motivi che hanno condotto alla valutazione negativa in materia di VIA/Vinca e che rispetto ad essa non ha elementi da aggiungere.

Il **Proponente** evidenzia che la relazione di Vinca è stata predisposta tenendo in conto che l'area non ha elementi ostativi a questo tipo di interventi nonché il layout dell'impianto presenta corridoi ecologici che favoriscono la connettività e la circuitazione dell'area ecosistemica.

Il **delegato del Servizio VIA/VincA** richiama la previsione del RR 24/2010 che prevede nelle aree frapposte tra i siti Natura 2000, SIC e ZPS e IBA Alta Murgia la non ammissibilità di impianti fotovoltaici di categoria F7, atteso che la loro realizzazione determinerebbe una possibile trasformazione della funzione trofica dei corridoi di spostamento di queste aree ed avere significative ripercussioni sulle popolazioni di interesse comunitario presenti nei siti di Rete Natura 2000 prossime all'area di intervento. Secondo il RR 24/2010 è possibile in queste aree realizzare solo piccoli impianti che non alterano la funzione ecologica.

Il **Proponente**, in merito al parere del Comitato VIA/Vinca per quanto concerne al tema IBA, tiene a sottolineare che sulla base dei dati raccolti nel corso del monitoraggio ante operam (effettuato tra agosto 2020 e luglio 2021) e riportati in dettaglio nello Studio di Incidenza Ambientale, e delle caratteristiche rilevate per l'area, l'intervento non risulta quindi comportare un'incidenza significativa sullo stato di conservazione delle popolazioni delle specie di interesse conservazionistico presenti nell'area. Non è stata infatti rilevata, nel corso del monitoraggio condotto, la nidificazione di alcuna specie di interesse comunitario all'interno dell'area di

intervento o nell'immediato intorno, né la presenza di importanti rotte migratorie. Non risultano, altresì, fattori evidenti che consentano di prevedere un significativo impatto della futura fase di esercizio dell'impianto sull'avifauna residente e migratrice. Si sottolinea tuttavia l'importanza di preservare i piccoli corsi d'acqua presenti e la vegetazione ripariale associata, oltre che in generale l'eterogeneità ambientale che caratterizza l'area, in quanto costituiscono elementi di connessione ecologica.

Il **delegato del Servizio VIA/VincA** cita quanto lo stesso Proponente ha riportato nell'elaborato "D20_G24KMY67 - *Monitoraggio avifauna ante operam agosto 2020 – luglio 2021*" dove ha individuato nove specie elencate nelle direttive 79/409/CE e 2009/CE e delle specie di rapaci osservate, sette sono state contattate all'interno dell'area di indagine, di cui sei indicate nella direttiva "uccelli".

Con pec del 10.06.2022, acquisita al prot. uff. n. 7665 del 13.06.2022, il **Proponente** ha trasmesso documentazione in riscontro al verbale della CdS del 1.06.2022.

Con riferimento al citato art. 5 comma 5 del RR n. 24/2010 il **servizio VIA e Vinca** non condivide l'interpretazione data dal proponente alle disposizioni del medesimo art. atteso che l'area di intervento, seppur tipizzata area industriale come da PRG vigente, non può essere considerata alla stregua di un'area industriale infrastrutturata ed in esercizio né tantomeno area industriale dismessa. Il richiamo, pertanto al citato articolo, a parere del Servizio VIA e VincA è del tutto inconferente.

La **Proponente** ribadisce quanto già ampiamente argomentato nella nota di riscontro del 10/06/2022, ovvero che il comma 5 dell'articolo 4 del R.R. 24/2010 si riferisce espressamente al mero mantenimento della destinazione urbanistica delle aree industriali in esercizio, e non alla tipizzazione delle aree stesse, di cui non se ne fa menzione.

Analogamente, il calcolo corretto dell'IPC è stato ampiamente dimostrato e discusso nell'elaborato B19_G4KMY67_DocumentazioneSpecialistica_19_REV02.pdf (cfr. Par. 1.10 e relativi sottoparagrafi), nonché nella suddetta nota di riscontro.

Il **delegato del servizio VIA e Vinca**, in merito all'individuazione "dell'area frapposta tra i siti natura 2000 ZPS-SIC-IBA AltaMurgia, ZPS.SIC-IBA Area delle Gravine, SIC Murgia di Sud-Est, individuata nei territori di Laterza e Castellaneta compresi per l'appunto tra i siti in questione", ritiene che l'osservazione del proponente è in parte accolta anche se permangono criticità sotto il profilo della conservazione delle specie prioritarie di cui alla Direttiva Uccelli, atteso che l'area d'intervento, ancorchè ubicata all'interno dell'IBA 135 "Murge" possa essere considerata parte dell'Home-Range delle specie frequentanti i territori limitrofi di Laterza e Castellaneta.

In merito alle restanti osservazioni del Proponente, si rimanda ai pareri del Comitato VIA regionale, cui compete l'istruttoria tecnica dei progetti sottoposti al valutazione ambientale di competenza regionale di cui il Servizio VIA VincA condivide i contenuti.

La Proponente riferisce che la bibliografia di settore (Sigismondi et. al., 1996 a; Palumbo, 1997; Bibier, 1994), inerente studi condotti specificamente nelle Murge baresi e materane, ha accertato tra le minacce del Grillaio (specie ormai a "minor preoccupazione" secondo le Liste Rosse IUCN) la devastazione di vaste distese di pseudo steppa ad opera dello spietramento allo scopo di impiantare nuove colture, con conseguente scomparsa di importanti aree trofiche, l'ampliamento delle periferie urbane, la costruzione di insediamenti industriali e di insediamenti turistici, la bruciatura anticipata delle stoppie e l'uso eccessivo di prodotti chimici nelle colture cerealicole che riducono la qualità degli ambienti coltivati come aree trofiche (Sigismondi et al., 1996 a), anziché le ristrutturazioni poco rispettose che chiudono buchi e cavità nei centri storici, riducendo il numero di siti di nidificazione adatti.

A oggi invece non è stata ancora prodotta alcuna evidenza scientifica che dimostri una correlazione diretta o indiretta, in termini di impatti, tra impianti fotovoltaici nelle aree oggetto d'indagine e la diminuzione di aree di reperimento trofico e/o di habitat idonei all'alimentazione della specie.

Quanto invece all'8% delle specie di falconiformi rilevate durante il monitoraggio avifaunistico, si è dimostrato che l'intervento non risulta comportare alcuna incidenza significativa sullo stato di conservazione delle popolazioni delle specie di interesse conservazionistico presenti nell'area. Non è stata infatti rilevata, nel corso del monitoraggio condotto, la nidificazione di alcuna specie di interesse comunitario all'interno dell'area di intervento o nell'immediato intorno, né la presenza di importanti rotte migratorie. Non risultano, altresì, fattori evidenti che consentano di prevedere un significativo impatto della futura fase di esercizio

dell'impianto sull'avifauna residente e migratrice.	
SEZIONE URBANISTICA	Nessun contributo alla odierna seduta di CdS.
SEZIONE URBANISTICA **Servizio Osservatorio Abusivismo e Usi Civici**	Nota rif. prot. n.9339 del 02.08.2021, acquisita al prot. n.11549 del 02.08.2021. Riscontro proponente con pec del 01.09.2021, acquisita al prot. n.12562 in pari data. Nessun contributo alla odierna seduta di CdS. Nota prot. n. 3528 del 28.03.2022, acquisita al prot. uff. n. 4163 di pari data

Dal verbale della seduta di CdS del 14.03.2022:

Con pec del 02.08.2021, nota rif. prot. n.9339 del 02.08.2021, acquisita al prot. n.11549 del 02.08.2021, la **Sezione Urbanistica - Servizio Osservatorio Abusivismo e Usi Civici della Regione Puglia** ha comunicato che afferisce alla competenza del Servizio: *"....il rilascio dell'attestazione di vincolo demaniale di uso civico di cui aII'art.5 comma 2 della L.R. n. 7/98, previa apposita richiesta ...comprensiva della puntuale specificazione dei dati catastali di tutti i terreni interessati dagli interventi proposti e opere connesse...."* e che con riguardo al procedimento in oggetto *"...evidenzia che non risulta pervenuta agli atti dello scrivente Servizio alcuna richiesta di attestazione di vincolo demaniale di uso civico di cui all'art. 5 comma 2 della L.R. n. 7/98, necessaria per consentire al competente Servizio il rilascio della relativa certificazione...."*.

Il **Proponente** ha riscontrato la suddetta nota, rif. prot. n. 9339 del 02.08.2021, del Servizio Osservatorio Abusivismo e Usi Civici della Regione Puglia, con pec del 01.09.2021, acquisita al prot. n.12562 in pari data, trasmettendo la richiesta di attestazione di vincolo demaniale di uso civico di cui all'art. 5 comma 2 della L.R. n. 7/98 per le particelle catastali indicate nella stessa, relative ai terreni ricadenti nel Comune di Santeramo in Colle (BA) e nel Comune di Altamura (BA), che risulta pubblicata sul portale regionale.

Il **Proponente** riferisce di aver ricevuto la attestazione di assenza di vincolo demaniale di uso civico dal Servizio Osservatorio Abusivismo e Usi Civici della Regione Puglia, giusto prot. N. 14231 del 25.11.2021, mentre la corrispondente attestazione del competente ufficio della Regione Basilicata, giusto prot. N. 41100 del 15.02.2021, era già allegata alla istanza di PAUR. Il Proponente deposita in atti entrambe le comunicazioni.

Dal verbale della seduta di CdS del 1.06.2022:

Con pec del 28.03.2022, acquisita al prot. uff. n. 4163 di pari data, la **Sezione Urbanistica - Servizio Osservatorio Abusivismo e Usi Civici** ha trasmesso nota prot. n. 3528 del 28.03.2022, con cui comunica che *"(…) In particolare per ID VIA 664, è stato dato riscontro alla Società interessata da ultimo con nota prot. n. 14231 del 25.11.2021, con la quale è stato attestato che i terreni oggetto della richiesta di attestazione non risultano gravati da Uso Civico (…)".*

SEZIONE LAVORI PUBBLICI **Servizio Gestione Opere Pubbliche**	Nessun contributo alla odierna seduta di CdS.
SEZIONE LAVORI PUBBLICI **Servizio Gestione Opere Pubbliche** **Ufficio per le Espropriazioni**	Nota rif. prot. n.15105 del 11.10.2021, acquisita al prot. n.14686 del 12.10.2021. Riscontro proponente con pec del 19.10.2021, acquisita al prot. n.15088 in pari data. Documentazione integrata dal proponente con pec del 10.03.2022, acquisita al prot. n.3161 in pari data. Nota rif. prot. n.4546 del 11.03.2022, acquisita al prot. n.3178 del 11.03.2022

Dal verbale della seduta di CdS del 14.03.2022:

"Con pec del 11.10.2021, nota rif. prot. n.15105 del 11.10.2021, acquisita al prot. n.14686 del 12.10.2021, il **Servizio Gestione Opere Pubbliche Ufficio per le Espropriazioni** ha *"….rilevato che, all'esito dell'esame degli elaborati progettuali, è emersa la necessità di completare la relativa documentazione, come di seguito precisato…."* e, pertanto si è riservato *"…di esprimere il parere per quanto di competenza, relativamente al procedimento espropriativo, in ordine all'approvazione del progetto in questione ed alla declaratoria di pubblica utilità dell'opera, dopo l'adeguamento alle prescrizioni innanzi descritte…"*.

Il **Proponente**, con pec del 19.10.2021, acquisita al prot. n.15088 in pari data, ha trasmesso documentazione di riscontro alla nota suddetta rif. prot. n.15105 del 11.10.2021 e con ulteriore pec del 10.03.2022, acquisita al prot. n.3161 in pari data, ha trasmesso ulteriore documentazione integrativa.

Con pec del 11.03.2022, il **Servizio Gestione Opere Pubbliche Ufficio per le Espropriazioni** ha espresso parere favorevole, rif. prot. n.4546 del 11.03.2022, acquisito al prot. n. 3178 del 11.03.2022, *"per quanto di competenza, relativamente al procedimento espropriativo, in ordine all'approvazione del progetto in questione ed alla declaratoria di pubblica utilità dell'opera."*

Si dà lettura della parte saliente nota rif. prot. n.4546 del 11/03/2022."

SEZIONE LAVORI PUBBLICI **Servizio Autorità Idraulica** **Struttura Tecnica Provinciale di Bari e BAT**	Nessun contributo alla odierna seduta di CdS.
SEZIONE CICLO RIFIUTI E BONIFICHE	Nessun contributo alla odierna seduta di CdS.
SEZIONE DIFESA DEL SUOLO E RISCHIO SISMICO	Nessun contributo alla odierna seduta di CdS.
SEZIONE AUTORIZZAZIONI AMBIENTALI **Servizio AIA/RIR**	Nessun contributo alla odierna seduta di CdS.
SEZIONE TUTELA E VALOR. DEL PAESAGGIO **Servizio Parchi e Tutela della biodiversità**	Nessun contributo alla odierna seduta di CdS.
SEZIONE INFRASTRUTTURE PER LA MOBILITÀ	Nessun contributo alla odierna seduta di CdS.
SEZIONE RISORSE IDRICHE	Nota rif. prot. n.15185 del 16.12.2021, acquisita al prot. n.18924 del 29.12.2021.

Dal verbale della seduta di CdS del 14.03.2022:

"Con pec del 17.12.2021, nota rif. prot. n.15185 del 16.12.2021, acquisita al prot. n.18924 del 29.12.2021, la **Sezione Risorse Idriche della Regione Puglia** ha comunicato,relativamente alla compatibilità con il PTA, che: *"....Tanto premesso, vista la tipologia di opere previste, e l'assenza di vincoli, questa Sezione, ritiene, limitatamente agli aspetti di competenza, che nulla osti alla realizzazione delle opere in progetto, avendo cura, durante la loro esecuzione, di garantire la protezione della falda acquifera. A tal fine appare opportuno richiamare le seguenti prescrizioni di carattere generale:*

- Per le fasi di lavaggio periodiche dei pannelli, l'approvvigionamento idrico avvenga con uso sostenibile della risorsa;

- nelle aree di cantiere deputate all'assistenza e manutenzione dei macchinari deve essere predisposto ogni idoneo accorgimento atto a scongiurare la diffusione sul suolo di sostanze inquinanti a seguito di sversamenti accidentali;

- nelle aree di cantiere, il trattamento dei reflui civili, ove gli stessi non siano diversamente collettati/conferiti, dovrà essere conforme al Regolamento Regionale n.26/2011 come modificato ed integrato dal R.R. n.7/2016.".

Il **Proponente** ritiene ottemperabili le prescrizioni indicate.".

SEZIONE RISORSE SOSTENIBILI	Nessun contributo alla odierna seduta di CdS.
SEZIONE COORDINAMENTOSERVIZI TERRITORIALI Ufficio Provinciale Agricoltura di Bari	Nessun contributo alla odierna seduta di CdS.
DIPARTIMENTO AGRICOLTURA, SVILUPPO RURALE ED AMBIENTALE	Nessun contributo alla odierna seduta di CdS.
SEZIONE DEMANIO E PATRIMONIO **Servizio Amministrazione del Patrimonio**	Nota rif. prot. n.3175 del 17.02.2021, acquisita al prot. n.10340 del 07.07.2021. Nota rif. prot. n.3175 del 17.02.2021, acquisita al prot. n.17713 del 03.12.2021. Nota rif. prot. n.3175 del 17.02.2021, acquisita al prot. n.1719 del 14.02.2022.

Dal verbale della seduta di CdS del 14.03.2022:

"Con pec del 07.07.2021, acquisita al prot. n.10340 del 07.07.2021 e con ulteriori pec del 03.12.2021, acquisita al prot. n.17713 in pari data e del 14.02.2022, acquisita al prot. n.1719 del medesimo giorno, la **Sezione Demanio e Patrimonio – Servizio Amministrazione del Patrimonio della Regione Puglia,** ha trasmesso la nota rif. prot. n.3175 del 17.02.2021, nella quale ha comunicato che:*"...Al fine di agevolare i proponenti nell'individuazione dei beni di proprietà regionale.....all'indirizzo http://www.sit.puglia.it/ è possibile consultare il Catalogo Patrimoniale Regionale ..... il rilascio di eventuale concessione per l'uso dei beni ovvero il consenso per l'instaurazione di un diritto di attraversamento segue le modalità disciplinate dalla Legge Regionale n. 27/1995 e dal R.R. n. 23/2011 "Regolamento per l'uso dei beni immobili regionali". Solo in caso di interessamento di beni di proprietà regionale, il proponente potrà produrre specifica istanza, contenente l'esatta individuazione catastale del bene regionale, che dovrà essere inoltrata al seguente indirizzo pec....."*.

Il **Proponente** dichiara che alcune delle particelle interessate dal cavidotto sono di proprietà demaniale e pertanto per queste andrà attivato lo specifico procedimento richiamato dalla **Sezione Demanio e Patrimonio – Servizio Amministrazione del Patrimonio** della Regione Puglia".

Alle ore 12:40 **l'arch. Gialanella** lascia i lavori per altri impegni.

SEZIONE RIFORMA FONDIARIA	Nessun contributo alla odierna seduta di CdS.
SEZIONE DEMANIO E PATRIMONIO ***Servizio Amministrazione Beni del Demanio Armentizio, ONC e Riforma Fondiaria*** *Servizio Parco Tratturi*	Nota prot. n. 6093 del 21.04.2022, acquisita al prot. uff. n. 5425 del 22.04.2022 Riscontri del Proponente del 26.05.2022 Riscontri a verbale della odierna seduta

Dal verbale della seduta di cds del 1.06.2022:

"Con pec del 21.04.2022, acquisita al prot. uff. n. 5425 del 22.04.2022, la **Sezione Demanio e Patrimonio Servizio Amministrazione Beni del Demanio Armentizio, ONC e Riforma Fondiaria** ha trasmesso la nota prot. n. 6093 del 21.04.2022 con cui comunica, tra l'altro, che:

" (…) Vista la rilevante vicinanza dell'impianto di produzione al tracciato del Regio Tratturello n. 93 " Grumo Appula - Santeramo in Colle" e della stazione elettrica al Regio Tratturo n. 21 "Melfi - Castellaneta", si ritiene che l'impatto dell'intervento sia da ritenersi negativo in relazione agli obiettivi di valorizzazione del tratturo che nell'ambito interessato si presenta sostanzialmente integro nella sua consistenza.

Si specifica che al fine dell'emanazione di un giudizio positivo da parte di questo Servizio in relazione all'intervento debba essere prevista l'arretramento della parte di impianto più prossima al Tratturello "Grumo Appula - Santeramo in Colle" oltre a prevedere interventi di mitigazione

dell'impatto visivo della restante porzione di impianto e della stazione elettrica che si trova ad una distanza dal Regio Tratturo n. 21 "Melfi – Castellaneta" tale da costituire un detrattore del valore paesaggistico e percettivo del Tratturo, nonché la realizzazione di opere di valorizzazione compensative quali, a titolo non esaustivo, la previsione di apposita cartellonistica esplicativa e segnaletica della presenza dei tratturi, da concordarsi con il Servizio scrivente.

Infine si segnala che l'ottenimento della concessione all'attraversamento con il cavo AT delle aree demaniali interessate è in ogni caso subordinato al parere favorevole della competente Soprintendenza Archeologica, belle arti e paesaggio e della Sezione Tutela e Valorizzazione del Paesaggio, che concorrono alla tutela e valorizzazione della rete tratturale."

Con pec del 26.05.2022, acquisita al prot. uff. n. 7042 di pari data, il **Proponente** ha trasmesso alla Sezione Demanio e Patrimonio - Servizio Amministrazione Beni del Demanio Armentizio, ONC e Riforma Fondiaria un nota di riscontro al parere prot. n. 6093 del 21.04.2022, con cui riferisce che:

"con la revisione del layout di progetto operata a seguito agli Esiti della fase di pubblicità, il nuovo confine d'impianto, comprese le opere di mitigazione, sono stati arretrati e posti al di fuori della fascia di rispetto di 30 metri da PPTR Puglia del Regio Tratturello n. 93 "Grumo Appula - Santeramo in Colle", evitando così ogni tipo di interferenza delle opere di progetto con il Bene e la relativa area di rispetto. La fascia mitigativa perimetrale del layout d'impianto rimodulato dista mediamente 1 metro dal confine del buffer di 30 metri del Tratturello "Grumo Appula - Santeramo in Colle"; tale fascia, a sua volta, ha una larghezza variabile tra i 4,5 e i 5,0 metri. La distanza della recinzione di impianto rispetto al buffer del tratturello è di circa 5,5 - 6,0 metri; pertanto, la parte di impianto più prossima al Regio Tratturello è di 35,5 - 36,0 metri.
Le opere mitigative perimetrali, costituite da essenze da frutto a medio fusto tipiche del contesto paesaggistico in oggetto quali mandorlo, ciliegio e altri sono state appositamente concepite per non ostacolare le visuali paesaggistiche potenzialmente percepibili dal Bene paesaggistico e al contempo offrire un'efficace schermatura delle opere d'impianto. La mitigazione d'impianto si estenderà lungo il percorso del Tratturello, fin dove questo si interrompe sui muri di confine degli stabilimenti industriali della ex Ferrosud S.p.A., presenti nella Z.I. Jesce. L'opera di progetto rimodulata, insieme agli interventi mitigativi proposti, non si configurano in alcun modo come elementi in grado di interferire direttamente con l'attuale assetto storico-archeologico della parte di Tratturello rimasta ancora inalterata, non essendo in grado di modificarne la sua originaria consistenza; né si ravvedono interferenze con eventuali azioni di recupero e conservazione del tracciato viario storico che potranno essere pianificate in futuro dal Piano di Valorizzazione. L'effetto sinergico determinato dall'arretramento dell'opera di progetto e dagli interventi mitigativi proposti consente inoltre di ridurre sensibilmente qualsiasi interferenza indiretta col bene tutelato e con le visuali paesaggistiche che dal tratto non obliterato del Bene stesso si riescono ancora percepire.

Così come fatto per la parte di impianto fotovoltaico, anche per la SSE Utente AT/MT 150/30 kV si è proposto un intervento mitigativo costituito da essenze da frutto disposte tra la SSE Utente e opere di connessione in AT, e la strada provinciale SP 140. Gli alberi saranno disposti in modo casuale, senza seguire una trama a sesto di impianto, al fine di meglio armonizzare l'opera mitigativa col contesto circostante. In particolare, gli interventi mitigativi proposti distano 89 metri dal buffer del Regio Tratturo n. 21 "Melfi – Castellaneta", e quindi 189 metri dal sedime del Tratturo. La fascia mitigativa della SSE, nel suo punto Emera S.r.l. Emera S.r.l. | Largo Augusto, 3 | 20122 Milano Emera S.r.l. | Largo Augusto, 3 | 20122 Milano | Tel. +39 02 321 11 91 | Fax +39 02 321 11 933 Capitale Sociale: 10.000 Euro | C.F. e P. IVA: 11169110969 | REA MI-2583842 | emera-srl1@legalmail.it più vicino, dista 31 metri circa dal buffer del Regio Tratturo, e quindi 131 metri circa dal sedime del Tratturo.
Considerata la rilevante distanza dal Regio Tratturo, si escludono interferenze dirette o indirette tra la SSE Utente e le relative opere di mitigazione e il Bene tutelato; pertanto, non si ravvede negli interventi proposti un detrattore del valore paesaggistico e percettivo dei due Tratturi.
A supporto di quanto rappresentato e per ulteriori approfondimenti si rimanda all'Allegato n.1 alla presente Nota di riscontro, nonché ai rendering fotografici prodotti dai diversi punti di vista ubicati proprio lungo i sedimi dei due tratturi, descritti ed argomentati negli appositi elaborati tecnici cfr.: G4KMY67_Fotosimulazioni_05 "Fotosimulazione delle opere di progetto rispetto alle

visuali dal Regio Tratturello Grumo Santeramo", G4KMY67_DocumentazioneSpecialistica_19_rev03 "Studio degli impatti cumulativi e fotoinserimenti").

La scrivente manifesta fin d'ora la volontà di concordare con il Servizio Amministrazione Beni Del Demanio Armentizio, O.N.C. e Riforma Fondiaria la realizzazione di adeguate opere di valorizzazione compensative quali, a titolo non esaustivo, la previsione di apposita cartellonistica esplicativa e segnaletica della presenza dei tratturi -per quanto concerne le parti rimaste ad oggi inalterate e non compromesse dagli stabilimenti industriali preesistenti- come proposte dallo stesso Servizio nel Parere in Oggetto.".

A verbale della seduta il **Servizio Amministrazione Beni del Demanio Armentizio, ONC e Riforma Fondiaria** concorda con le valutazioni del MIC inerenti la necessità di verificare la delocalizzabilità della stazione elettrica di trasformazione, mentre per quanto riguarda il Tratturello n. 93 " Grumo Appula - Santeramo in Colle" si ritiene che le misure di mitigazione visiva proposte possano ritenersi valide in quanto, svolgendosi lungo l'intero percorso dello stesso prossimo all'impianto, risultano suscettibili di costituire un nuovo elemento del paesaggio dialogante con lo sviluppo lineare del tratturello.
In aggiunta si evidenzia che la realizzazione dell'impianto potrebbe costituire un'occasione per la ricostruzione della continuità del tratturello stesso, attualmente interrotta bruscamente dall'area industriale, prevedendo la cessione da parte del proponente di un'area adiacente l'impianto tale da creare un vero e proprio by-pass per superare l'interruzione esistente, nello spirito di valorizzazione della rete tratturale secondo i criteri progettuali per gli interventi nel "Parco dei Tratturi di Puglia", ossia la salvaguardia della continuità dell'asta tratturale, la fruibilità del percorso e la leggibilità del tracciato, capaci di garantire che ogni azione di trasformazione sulle aree tratturali possa costituire occasione di valorizzazione del tratturo stesso, individuati dal redigendo Documento Regionale di Valorizzazione (DRV).
La creazione di tale by-pass permetterebbe pertanto di ristabilire la continuità del percorso tratturale ormai compromessa.
Pertanto si ritiene di esprimere il proprio parere favorevole subordinato al rispetto delle seguenti condizioni:
- venga verificata la non delocalizzabilità della stazione elettrica di trasformazione; nel caso di effettiva impossibilità, venga prodotto un progetto di inserimento paesaggistico che prenda in conto la visibilità delle opere e la mitigazione delle stesse, non solo attraverso mere operazioni di schermatura, ma anche attraverso lo studio di materiali e tecniche realizzative volti a garantire un più armonioso inserimento paesaggistico, da sottoporre alla validazione del Servizio scrivente;
- venga condotto un approfondimento progettuale circa la possibilità di ripristinare la continuità del tratturello "Grumo Appula – Santeramo" in Colle mediante la creazione di un by-pass dell'area industriale attraverso la messa a disposizione, da parte del proponente, di aree adiacenti l'impianto, secondo una progettazione da concordarsi con questo Servizio e con le altre amministrazioni preposte alla tutela e valorizzazione del Tratturo;
- venga prevista la realizzazione di opere di valorizzazione compensative quali, a titolo non esaustivo, la previsione di apposita cartellonistica esplicativa e segnaletica della presenza dei tratturi, da concordarsi con questo Servizio.
Si specifica che nel caso di attraversamento con il cavo AT delle aree demaniali dovrà venir presentata a questo Servizio apposita istanza di concessione.

La **Proponente**, anche per riscontrare la proposta del Servizio Amministrazione Beni del Demanio Armentizio, ONC e Riforma Fondiaria, ribadisce la richiesta di sospensione già riferita innanzi.

Alle ore 13:00 la dott.ssa D'Emilio lascia i lavori per altri impegni delegando al prosieguo dei lavori la dott. La Nave

GESTORI DI SERVIZI	
CONSORZIO DI BONIFICA TERRE D'APULIA	Nessun contributo alla odierna seduta di CdS.
e-distribuzione SpA	Nessun contributo alla odierna seduta di CdS.
RFI - Rete Ferroviaria Italiana S.p.a. - Direzione Territoriale	Nota rif. prot. n.165 del 28.07.2021, acquisita al prot. n.11644 del 3.08.2021.

Produzione Bari Ingegneria - Tecnologie Reparto Patrimonio	Riscontri del Proponente del 29.04.2022

Dal verbale della seduta di CdS del 14.03.2022:

"Con pec del 28.07.2021, nota rif. prot. n.165 del 28.07.2021, acquisita al prot. n.11644 del 3.08.2021, **RFI S.p.A** ha comunicato che: *"... Dall'esame degli elaborati progettuali trasmessi, non si riscontra alcuna interferenza con le linee ferroviarie ricadenti nella giurisdizione di questa Direzione, pertanto si comunica a Codesto Ente di escludere dai destinatati del procedimento l'indirizzo di Rete Ferroviaria Italiana S.p.A.. L'infrastruttura ferroviaria adiacente all'impianto fotovoltaico in progetto, lato ovest, è di proprietà privata. Sarà pertanto il proprietario della stessa a doversi esprimere nel merito. Al solo fine di agevolare la gestione documentale, si chiede espressamente di non inviare a questa Sede gli atti relativi alla prosecuzione di detto procedimento, a meno che non siano presentate varianti sostanziali al progetto che possano interessare l'infrastruttura ferroviaria gestita da Questa Società, nel corso del procedimento stesso.".*

Si chiede al **Proponente** di chiarire la questione posta da RFI nella suddetta nota laddove indica che: "*..L'infrastruttura ferroviaria adiacente all'impianto fotovoltaico in progetto, lato ovest, è di proprietà privata. Sarà pertanto il proprietario della stessa a doversi esprimere nel merito".*

Il **Proponente** si riserva un approfondimento a riguardo.".

Dal verbale della seduta di CdS del 1.06.2022:

Con pec del 29.04.2022, acquisita al prot. uff. n. 5658 del 2.05.2022, il **Proponente** ha inviato documentazione in riscontro al verbale della CdS. In riscontro a RFI S.p.A., nella nota *NTZ20220429-O-058* il Proponente ha dichiarato:

"In data 15 aprile 2022 la Società Emera ha richiesto a mezzo pec al Consorzio per lo Sviluppo Industriale della Provincia di Matera l'emissione del competente Nulla Osta alla costruzione dell'impianto fotovoltaico di cui in oggetto.".

Il **Proponente** riferisce di aver sollecitato l'emissione del nulla osta in data 13.05.2022.

La **CdS** prende atto di quanto riferito dal Proponente ed integra l'indirizzario con il *Consorzio per lo Sviluppo Industriale della Provincia di Matera*.

Consorzio per lo Sviluppo Industriale della Provincia di Matera	Nessun contributo alla odierna seduta di cds
SNAM Rete Gas SpA **DistrettoSud Orientale**	Nota rif. prot. n.203 del 02.08.2021, acquisita al prot. n.11741 del 4.08.2021 Pec del 15.06.2022 (prot. uff. n. 7788 del 15.06.2022)

Dal verbale della seduta di CdS del 14.03.2022:

"Con pec del 03.08.2021, nota rif. prot. n.203 del 02.08.2021, acquisita al prot. n.11741 del 4.08.2021, **Snam Rete Gas SpA - Centro di Matera** ha comunicato che: *"... Vi comunichiamo che sulla base della documentazione visionata (D2_G4KMY67_ElaboratoGrafico_02.pdf), i lavori descritti in oggetto NON interferiscono con impianti di nostra proprietà.....resta inteso che, qualora in sede di conferenza siano apportate modifiche o varianti al progetto iniziale la scrivente Società dovrà essere nuovamente interessata al fine di poter valutare l'eventuale interferenza delle nuove opere con gli esistenti gasdotti.".".*

Con pec del 15.06.2022, acquisita al prot uff. n. 7788 di pari data, **SNAM** ha ritrasmesso la nota prot. n. 203 del 3.08.2021 confermandone i contenuti.

TELECOM Italia SpA	Nessun contributo alla odierna seduta di CdS.
TERNA SpA	Nessun contributo alla odierna seduta di CdS. Nota di Terna prot. n. BAYWA\NTZ20211007-I-032

<table>
<tr><td colspan="2">Dal verbale della seduta di CdS del 1.06.2022:

Con pec del 24.03.2022, acquisita al prot. uff. n. 5576 del 28.04.2022, il Proponente ha trasmesso alla Sezione Transizione Energetica e per conoscenza alla Scrivente la nota di Terna prot. n. BAYWA\NTZ20211007-I-032 con cui si comunica che “le opere di rete previste per la connessione alla RTN del Vs. impianto consistono in un nuovo stallo a 150 kV presso l’esistente SE della RTN a 380/150 kV di Matera.”.</td></tr>
<tr><td>ANAS S.p.A.
Struttura Territoriale Puglia</td><td>Nota rif. prot. n.560656 del 09.09.2021, acquisita al prot. n.13194 del 15.09.2021.

Nessun contributo alla odierna seduta di CdS.</td></tr>
<tr><td colspan="2">Dal verbale della seduta di CdS del 14.03.2022:

“Con pec del 03.09.2021, nota rif. prot. n.560656 del 09.09.2021, acquisita al prot. n.13194 del 15.09.2021, ANAS SpA ha comunicato che:"..l'area interessata dall'intervento non interferisce con le Strade Statali di ns competenza, nè tantomeno le fasce di rispetto previste dal Codice della Strada. Per quanto innanzi, pertanto, si comunica che ANAS S.p.A. non esprimerà alcun parere in merito e/o autorizzazione.".”.</td></tr>
<tr><td>AQP SpA</td><td>Nota prot. n. 16485 del 14.03.2021, acquisita al prot. uff. n. 3291 del 14.03.2022.

Nota prot. n. 30880 del 16.05.2021, acquisita al prot. uff. n. 7036 del 26.05.2022</td></tr>
<tr><td colspan="2">Dal verbale della seduta di CdS del 1.06.2022:

Con pec del 14.03.2022, acquisita al prot. uff. n. 3291 del 14.03.2022, Acquedotto Pugliese SpA ha trasmesso la nota prot. n. 16485 del 14.03.2021, con cui riferisce che

“nell’area individuata e indicata nel progetto, non sono presenti infrastrutture interrate e non, gestite da questa Società, potenzialmente interferenti con le opere in progetto.”.

Con pec del 16.05.2022, acquisita al prot. uff. n. 7036 del 26.05.2022, Acquedotto Pugliese SpA ha trasmesso la nota prot. n. 30880 del 16.05.2021, con cui riferisce che

“nell’area di intervento, non sono presenti infrastrutture interrate e non, gestite da questa Società, potenzialmente interferenti con le opere in progetto.”.</td></tr>
<tr><td>Ente per lo Svilup. dell'Irrigazione e la trasformazione fondiaria in Puglia, Lucania e Irpinia</td><td>Nessun contributo alla odierna seduta di CdS.</td></tr>
<tr><td>CONSORZIO DI BONIFICA STORNARA E TARA</td><td>Nota rif. prot. n.994 del 18.02.2022, acquisita al prot. n.2795 del 07.03.2022.</td></tr>
<tr><td colspan="2">Dal verbale della seduta di CdS del 14.03.2022:

“Con pec del 18.02.2022, nota rif. prot. n.994 del 18.02.2022, acquisita al prot. n.2795 del 07.03.2022, il Consorzio di Bonifica di Stornara e Tara ha comunicato che: "..l'intervento in oggetto non ricade nel comprensorio di questo Ente".

La CdS ne prende atto.”.</td></tr>
</table>

Il **Proponente** interviene in conclusione chiedendo la sospensione dei lavori della Conferenza di Servizi al fine di valutare le prescrizioni poste a base dei pareri depositati a valle della seduta di cds del 1.06.2022 e quanto emerso nella seduta odierna.

La delegata della **Sezione Transizione Energetica**, autorità competente per l’Autorizzazione Unica ex D.Lgs. 387/2003, ribadisce quanto già riferito a verbale della seduta del 1.06.2022, che, “ai sensi del comma 3, dell’art. 12, del d.Lgs. 387/2003 s.m.i., l’Autorizzazione Unica potrà essere rilasciata nell’ambito del presente procedimento di PAUR, […] *nel rispetto delle normative vigenti in materia di tutela dell’ambiente, di tutela del*

paesaggio e del patrimonio storico – artistico […], quindi a valle di tali pronunciamenti delle autorità competenti.

Ciò premesso, la delegata della Sezione Transizione Energetica, acclarata la necessità di acquisire le determinazioni favorevoli in materia di ambiente e paesaggio, comunica che in relazione agli altri enti coinvolti nel procedimento ai fini del rilascio dell'Autorizzazione Unica ex D.Lgs. 387/2003 e in relazione al progetto attualmente in atti non si rilevano necessari ulteriori approfondimenti istruttori.

Con riferimento alla richiesta di sospensione avanzata dal Proponente, il **delegato del Servizio VIA/VincA** riferisce che la posizione rappresentata, resa nei termini perentori di cui al c.7 dell'art. 27 bis del TUA, è quella conclusiva.

La CdS preso atto della richiesta del Proponente, aggiorna i lavori conclusivamente al 30.06.2022 alle ore 10:00.

La seduta della CdS si ritiene conclusa all'ora indicata dalla sottoscrizione digitale.

Il presente verbale viene emesso in forma di documento informatico ex D. Lgs. 82/2005 e smi, firmato digitalmente ai sensi del testo unico D.P.R. 28 dicembre 2000, n. 445, del D.Lgs. 7 marzo 2005, n. 82 e norme collegate.

Si dà atto che, attese le modalità di svolgimento mediante videoconferenza della seduta, i componenti provvedono all'apposizione della propria firma sul verbale in formato digitale mediante la trasmissione di apposita dichiarazione.

Firmato digitalmente

Il Responsabile del Procedimento
Giuseppe Angelini

Giuseppe
Angelini
15.06.2022
14:45:34
GMT+02:00

ELENCO ALLEGATI

1. nota prot. n. 15431 del 8.06.2022 del Comando dei VVF di Bari
2. pec del Proponente del 10.06.2022, acquisita al prot. uff. n. 7665 del 13.06.2022;
3. nota prot. n. 22598 del 14.06.2022 del MIC - Direzione Generale Archeologia, Belle Arti e Paesaggio - Servizio V
4. nota prot. n. 74 del 14.06.2022 del Proponente
5. pec del 15.06.2022 di SNAM
6. CDU aggiornati al 24.05.2022 depositati dal Proponente

REGIONE PUGLIA

DIPARTIMENTO AMBIENTE, PAESAGGIO E QUALITÀ URBANA

SEZIONE AUTORIZZAZIONI AMBIENTALI

VERBALE SEDUTA DI CONFERENZA DEI SERVIZI DECISORIA

IN MODALITÀ SINCRONA TELEMATICA DEL 1.06.2022

Procedimento:	ID PROC 1882 **IDVIA 664**: Procedimento autorizzatorio unico regionale ex art. 27 - bis del D.lgs. 152/2006 ss.mm.ii.
Progetto:	Progetto per la *"Realizzazione di un impianto fotovoltaico della potenza di picco pari a 44,01 MWp e potenza di immissione pari a 42 MW"* sito nei Comuni di Santeramo in Colle (BA) e Altamura(BA) Località "zona industriale Jesce"
Comuni interessati:	Santeramo in Colle (BA), Altamura (BA) e Matera
Tipologia:	D.Lgs. 152/2006 e ss.mm.ii. - Parte II – All. IV, punto 2 lettera "b" L.R. 11/2001 e ss.mm.ii. elenco B2 punto B2 g/5 bis (oggi B2 h)
Autorità Comp.:	Regione Puglia ex l.r. 11/2001 elenco B2 punto B2 g/5 bis in combinato disposto con la previsione di cui alla lettera b) del c.1 dell'art. 6 della l.r. 11/2001 e ss.mm.ii.
Proponente:	**EMERA Srl**

Il giorno 1.06.2022 a partire dalle ore 9:40 si tiene la **seconda** seduta di Conferenza dei Servizi decisoria, regolarmente convocata, ai sensi dell'art.14 co.2 e co.4 della L. 241/1990, dell'art. 27 - bis co. 7 del TUA e dell'art.15 della L.R. 11/2001 e ss.mm.ii., con nota della Sezione Autorizzazioni Ambientali prot. n. AOO_089/6045 del 6.05.2022, ai fini del conseguimento del provvedimento autorizzatorio unico regionale che comprenderà il provvedimento di VIA ed i titoli abilitativi necessari alla realizzazione e all'esercizio del progetto in epigrafe, in ossequio alle disposizioni dell'art. 27-bis del TUA.

Considerata la situazione contingente relativa all'emergenza sanitaria epidemiologica da COVID-19 in atto sull'intero territorio nazionale, la conferenza dei servizi si svolge in modalità telematica con accesso da remoto con le modalità di partecipazione indicate nella nota di convocazione.

Si evidenzia che, attese le modalità di svolgimento mediante videoconferenza della seduta, i componenti provvederanno all'apposizione della propria firma sul verbale in formato digitale mediante la trasmissione di apposita dichiarazione che sarà trasmessa a conclusione dei lavori e che recherà espresso riferimento alla firma digitale apposta sul verbale medesimo.

Presiede la Conferenza dei Servizi il Responsabile del Procedimento di PAUR della Sezione Autorizzazioni Ambientali, ing. Giuseppe Angelini, delegato dalla Dirigente *ad interim* della Sezione Autorizzazioni Ambientali, dott.ssa Antonietta Riccio.

Svolge la funzione di segretario verbalizzante il Funzionario Istruttore, ing. Caterina Carparelli.

Il RdP effettua l'accertamento dei presenti rappresentando, che, con riferimento alle disposizioni che regolano le Conferenze di Servizi, ogni Ente o Amministrazione convocata partecipa alla Conferenza dei Servizi attraverso un unico soggetto abilitato ad esprimere definitivamente e in modo univoco e vincolante la posizione dell'amministrazione stessa su tutte le decisioni di competenza della conferenza, anche indicando le modifiche progettuali eventualmente necessarie ai fini dell'assenso (art. 14 ter co.3 della L. 241/1990 e smi); qualora il rappresentante legale dell'Amministrazione sia assente, il soggetto partecipante in sostituzione di questi deve

essere munito di formale provvedimento di delega dalla quale risulti l'attribuzione della competenza ad esprimere definitivamente la volontà dell'Ente rappresentato.

Risultano presenti alla odierna seduta:

- per l'**Autorità competente PAUR**
  - Giuseppe Angelini, Responsabile del Procedimento e Presidente della Conferenza dei Servizi, giusta delega della dirigente *ad interim* della Sezione Autorizzazioni Ambientali
  - Caterina Carparelli, Funzionario Istruttore
- per il proponente **EMERA Srl**
  - Alessandra Toschi (rappresentante legale)
  - Antonio Lazzarin (delegato del rappresentante legale)
  - Fabio Coccia (proponente)
  - Paolo Laurenti (proponente)
  - Roberta Anzalone (proponente)
  - Alfonso Russi (progettista)
  - Roberto Montemurro (progettista)
  - Giuseppe Macchione (avvocato)
- per la **DG Archeologia belle arti e paesaggio – Servizio V del MIC**
  - Enrica Gialanella (delega in atti)
- per la **Sezione Transizione Energetica della Regione Puglia**
  - Monica Bevere (delega in corso di acquisizione)
- per il **Comune di Santeramento in Colle**
  - Rocco PORFIDO (Dirigente UTC)
  - Rosa Porfido (Assessore urbanistica e pianificazione strategica)

Il RdP precisa che non sono ammesse registrazioni audio e video da parte dei presenti se non preventivamente autorizzate da tutti i partecipanti della CdS ai sensi e per gli effetti del D.lgs. 196/2013.

Il Presidente, preso atto delle presenze, avvia ufficialmente i lavori della conferenza precisando che trattasi della **seconda** seduta della Conferenza dei Servizi decisoria prevista dal co. 7 dell'art. 27 bis del D.Lgs. 152/2006 e ss.mm.ii. che regola il P.A.U.R.

La CdS, indetta per il 14.03.2022 (giusta nota prot. n.AOO_089/1259 del 04.02.2022), deve concludersi perentoriamente entro 90 gg dalla data della prima riunione, ai sensi dello stesso co.7, e, pertanto, entro la data del **12.06.2022.**

Il Proponente, a corredo dell'istanza di PAUR, ha evidenziato l'elenco delle autorizzazioni e pareri da acquisire ed i relativi enti preposti al loro rilascio, come di seguito richiamati:

Titoli e Autorizzazioni richiesti nell'ambito del Provvedimento Unico		
Assenso/ Autorizzazione	***Riferimento Normativi***	***Autorità Competente***
Provvedimento di VIA comprensivo di V.I.	Art. 23 e Art.10 co.3 - D.Lgs. 152/2006 ss.mm.ii.	**Regione Puglia – Sezione Autorizzazioni Ambientali – Servizio VIA/VINCA** Via G. Gentile – 70100 Bari (BA) PEC: servizio.ecologia@pec.rupar.puglia.it
Autorizzazione Unica	Art. 12 D.Lgs. 387/2003	**Regione Puglia: Dipartimento sviluppo economico, innovazione, istruzione, formazione e lavoro – Sez. Energie rinnovabili, reti ed efficienza energetica – Ufficio Energie rinnovabili e Reti** Corso Sonnino, 177, 70121, Bari (BA); PEC: ufficio.energia@pec.rupar.puglia.it

Autorizzazione Paesaggistica	Art. 146 D.Lgs. 42/2004	**Regione Puglia: Dipartimento mobilità, qualità urbana, opere pubbliche, ecologia e paesaggio – Sezione tutela e valorizzazione del paesaggio** Via G. Gentile – 70100 Bari (BA) PEC: dipartimento.mobilitaqualurboppubbpaesaggio@pec.rupar.puglia.it
Parere/concessione		**Regione Puglia: Dipartimento risorse finanziarie e strumentali, personale e organizzazione - Sez. demanio e patrimonio - Servizio Amministrazione Beni Del Demanio Armentizio, Onc e Riforma Fondiaria** **Piazza Cavour, 23 - C/O Palazzo Uffici** Statali - 71121 Foggia (FG) PEC: parcotratturi.foggia@pec.rupar.puglia.it
Parere		**Regione Puglia: Dipartimento Agricoltura, Sviluppo Rurale ed Ambientale** Lungomare Nazario Sauro 70100 Bari; PEC: direttore.areasvilupporurale.regione@pec.rupar.puglia.it
Parere/Autorizzazione/ Concessione		**Regione Puglia: Area Politiche per l'Ambiente, le Reti e la Qualità Urbana – Servizio lavori pubblici – Ufficio espropri** Via G. Gentile – 70100 Bari (BA) PEC: ufficioespropri.regionepuglia@pec.rupar.puglia.it
Parere/Autorizzazione/ Concessione		**Città Metropolitana di Bari: Servizio Pianificazione Territoriale Generale - Demanio - Mobilità e Viabilità – SEZIONE CONCESSIONI** Via Castromediano n. 130 - Bari PEC: viabilitatrasporti.provincia.bari@pec.rupar.puglia.it
Parere		**Città Metropolitana di Bari: Servizio Edilizia Pubblica Territorio (Viabilità, Trasporti, Urbanistica ed Espropriazioni) e Ambiente - SEZIONE AMBIENTE** C.so Sonnino, 85 - 70121 – Bari PEC: ambienterifiuti.provincia.bari@pec.rupar.puglia.it
Parere/Autorizzazione		**Comune di Santeramo in Colle:** Piazza Dott. Simone, 8, Santeramo in Colle (BA) PEC: protocollo@pec.comune.santeramo.ba.it
Parere/Autorizzazione		**Comune di Altamura:** Palazzo di Città – Piazza Municipio, 1, Altamura (BA) PEC: protocollo@pec.comune.altamura.ba.it
Parere		**Regione Basilicata: Dipartimento Ambiente e Energia** Via Vincenzo Verrastro, 5, 85100 Potenza (PZ) PEC: ambiente.energia@cert.regione.basilicata.it
Parere/Concessione		**Regione Basilicata: Dipartimento Politiche Agricole E Forestali – UFFICIO FORESTE E TUTELA DEL TERRITORIO** Via Vincenzo Verrastro 10, 85100 Potenza (PZ) PEC: ufficio.foreste.tutela.territorio@cert.regione.basilicata.it
Parere		**Provincia di Matera – Ufficio Ambiente** Via Ridola, 60 75100 Matera (MT) PEC: provincia.matera@cert.ruparbasilicata.it ambiente@cert.provincia.matera.it
Parere		**Comune di Matera** Via Aldo Moro, 32 - 75100 Matera (MT) PEC: comune.matera@cert.ruparbasilicata.it
Parere		**Ministero per i beni e le attività culturali Soprintendenza Archeologia, belle arti e paesaggio per la città metropolitana di Bari** Complesso monumentale di S. Chiara e San Francesco della Scarpa, Via Pier l'Eremita, 25 70122 - BARI PEC: mbac-sabap-ba@mailcert.beniculturali.it
Parere		**Ministero per i beni e le attività culturali - Soprintendenza Archeologia Belle Arti e Paesaggio della Basilicata** Via dell'Elettronica 7 – 85100 Potenza (PZ) PEC Istituzionale: mbac-sabap-bas@mailcert.beniculturali.it PEC pratiche ambientali/paesaggio Potenza e Matera - mbac-

		gesbapbas@mailcert.beniculturali.it
Parere		**A.R.P.A. Puglia Agenzia Regionale per la Prevenzione e la Protezione Ambientale** Corso Trieste 27 - 70126 – BARI; PEC: dir.generale.arpapuglia@pec.rupar.puglia.it
Parere		**A.R.P.A. Basilicata Agenzia Regionale per la Prevenzione e la Protezione Ambientale** Via della Fisica 18 C/D - Via della Chimica 103, 85100 Potenza PEC: protocollo@pec.arpab.it
Parere/Autorizzazione		**TERNA S.p.A.** Viale Egidio Galbani, 70, 00100 Roma (Roma) PEC: ternareteitaliaspa@pec.terna.it .
Parere		**E-Distribuzione S.p.A.** Casella postale 5555, 85100 Potenza (PZ) PEC: e-distribuzione@pec.e-distribuzione.it
Parere		**CONSORZIO DI BONIFICA TERRE D'APULIA** Corso Trieste, 11 - 70100 Bari PEC: cbta@terreapulia.it - cbta.bari@pec.terreapulia.it
Nulla Osta		**Ministero Sviluppo Economico - Ispettorato Territoriale Puglia Basilicata e Molise - Settore III:** Via g. Amendola, 116 - 70126 bari (BA) PEC: dgat.div03.isppbm@pec.mise.gov.it
Parere		**Autorita' di Bacino della Puglia: c/o INNOVA PUGLIA S.P.A. – (EX TECNOPOLIS CSATA);** Str. Prov. per Casamassima km 3 - 70010 - Valenzano (BARI); P.E.C.: protocollo@pec.distrettoappenninomeridionale.it
Parere		**ANAS S.p.A.** **Struttura Territoriale Puglia** PEC: anas.puglia@postacert.stradeanas.it
Parere		**ENAC - Direzioni e Uffici Operazioni Sud - Napoli** PEC: protocollo@pec.enac.gov.it
Parere		**ENAV S.p.A. - AOT** PEC: funzione.psa@pec.enav.it
Parere		**Ministero della Difesa** **Esercito Italiano - 15° Reparto Infrastrutture** PEC: infrastrutture_bari@postacert.difesa.it
Parere		**Ministero della Difesa** **Esercito Italiano - Comando Forze Operative Sud** PEC: comfopsud@postacert.difesa.it
Parere		**Ministero della Difesa** **Esercito Italiano - Comando Militare Esercito "Puglia"** PEC: cme_puglia@postacert.difesa.it
Parere		**Ministero della Difesa** **Aeronautica Militare - Comando Scuole A.M. - 3^ Regione Aerea** PEC: aeroscuoleaeroregione3@postacert.difesa.it
Parere		**Ministero della Difesa** **Direzione dei Lavori e del Demanio** PEC: geniodife@postacert.difesa.it
Parere		**Ministero delle Infrastrutture e dei Trasporti** **Direzione Generale Territoriale del Sud - Sezione U.S.T.I.F.** SP Modugno -Palese, 70026 Modugno (BA) PEC: ustif-bari@pec.mit.gov.it
Parere		**Comando Provinciale dei Vigili del Fuoco Bari – Ufficio Prevenzione Incendi** Via Tupputi, 52 - 70100 Bari (BA) PEC: com.bari@cert.vigilifuoco.it PEC: com.prev.bari@cert.vigilifuoco.it

Parere		**ASL Bari – Azienda Sanitaria Locale della Provincia di Bari** Via Lungomare Starita, 6 - 70123 Bari (BA) PEC: protocollo.asl.bari@pec.rupar.puglia.it
Parere/Licenza		**Uffici delle Dogane di Bari** Corso de Tullio, 3 - 70122 Bari (BA) PEC: dogane.bari@pec.adm.gov.it
Parere		**Ministero dello Sviluppo Economico** **Direzione Generale per i Servizi di Comunicazione Elettronica e di Radiodiffusione e Postali - Divisione II** PEC: dgscerp.div02@pec.mise.gov.it
Parere		**Ministero dello Sviluppo Economico** **Divisione IV - Sezione UNMIG di Napoli** PEC: dgsunmig.div04@pec.mise.gov.it PEC: unmig.napoli@pec.mise.gov.it
Parere		**RFI - Rete Ferroviaria Italiana S.p.a. - Direzione Territoriale Produzione Bari Ingegneria - Tecnologie Reparto Patrimonio** PEC: rfi-dpr-dtp.ba.staff@pec.rfi.it
Parere		**SNAM Rete Gas S.p.A.** PEC: distrettosor@pec.snamretegas.it PEC: distrettosor@pec.snam.it
Parere		**TELECOM Italia S.p.A.** PEC: telecomitalia@pec.telecomitalia.it

Nel procedimento sono stati coinvolti, inoltre, anche gli Enti che di prassi sono inseriti nell'indirizzario in quanto componenti del Comitato VIA, nonché quelli indicati con mail del 21.01.2022 dalla Sezione Transizione Energetica, in qualità di Autorità Competente per il procedimento di Autorizzazione Unica ex D.Lgs. 387/2003 e s.m.i., in seno al procedimento di PAUR ex art. 27 bis del D.Lgs. 152/2006 e s.m.i..

Si procede quindi alla ricostruzione dell'intero iter procedimentale fin qui svolto.

Principali Scansioni Procedimentali

Dal punto 1 al punto 56 si rimanda al verbale della seduta del 14.03.2022.

57. con pec del 14.03.2022, acquisita al prot. uff. n. 3291 del 14.03.2022, **Acquedotto Pugliese SpA** ha trasmesso la nota prot. n. 0016485 del 14.03.2022;
58. con nota prot. n. 3599 del 17.03.2022 la **Sezione Autorizzazioni Ambientali** ha trasmesso il verbale della CdS del 14.03.2022;
59. con pec del 24.03.2022, acquisita al prot. uff. n. 5576 del 28.04.2022, il Proponente ha trasmesso alla Sezione Transizione Energetica e per conoscenza alla **Sezione Autorizzazioni Ambientali** la nota di **TERNA** prot. n. BAYWA\NTZ20211007-I-032 del 7.10.2021;
60. con pec del 28.03.2022, acquisita al prot. uff. n. 4163 di pari data, la **Sezione Urbanistica - Servizio Osservatorio Abusivismo e Usi Civici** ha trasmesso nota prot. n. 3528 del 28.03.2022;
61. nella seduta del 29.03.2022 il **Comitato VIA regionale** ha effettuato la valutazione di competenza delle controdeduzioni presentate dai proponenti sul parere espresso nella seduta del 14.12.2021, formulando il proprio parere prot. n. 4191 del 29.03.2022;
62. con pec del 31.03.2022, acquisita al prot. uff. n. 4345 del 4.04.2022, l'**Aeronautica Militare - Comando Scuole dell'A.M. - 3^ Regione Aerea** ha trasmesso il parere interforze prot. n. 16285 del 31.03.2022;
63. con pec del 14.04.2022, acquisita al prot. uff. n. 5945 del 4.05.2022, l'**Agenzia del Demanio - Direzione regionale Puglia e Basilicata** ha trasmesso la nota prot. n. 6768 del 14.04.2022;
64. con pec del 21.04.2022, acquisita al prot. uff. n. 5425 del 22.04.2022, la **Sezione Demanio e Patrimonio Servizio Amministrazione Beni del Demanio Armentizio, ONC e Riforma Fondiaria** ha trasmesso la nota prot. n. 6093 del 21.04.2022;

65. con pec del 29.04.2022, acquisita al prot. uff. n. 5658 del 2.05.2022, il **Proponente** ha inviato documentazione progettuale in riscontro al verbale della CdS del 14.03.2022, fornendo *"(…) il link da cui è possibile scaricare la documentazione progettuale che integra e sostituisce la precedente (come da Elenco elaborati allegato), sia in formato .pdf/a che in formato .p7m, contenuta nella cartella denominata "Trasmissione integrazione dopo CdS 14.03.22";*

66. con nota prot. n. 6045 del 6.05.2022 la Sezione Autorizzazioni Ambientali ha convocato la seconda seduta di CdS per il 1.06.2022;

67. con pec del 20.05.2022, acquisita al prot. n. 7198 del 31.05.2022, il **MISE - Divisione VIII - Ispettorato Territoriale Puglia Basilicata Molise** ha trasmesso la nota prot. n. 51404 del 20.05.2022.

68. con pec del 16.05.2022, acquisita al prot. uff. n. 7036 del 26.05.2022, **Acquedotto Pugliese SpA** ha trasmesso la nota prot. n. 30880 del 16.05.2021;

69. con pec del 26.05.2022, acquisita al prot. uff. n. 7042 di pari data, il **Proponente** ha trasmesso alla Sezione Demanio e Patrimonio - Servizio Amministrazione Beni del Demanio Armentizio, ONC e Riforma Fondiaria un nota di riscontro al parere prot. n. 6093 del 21.04.2022 espresso dal Servizio stesso;

70. con pec del 26.05.2022, acquisita al prot. uff. n. 7092 del 27.05.2022, la **Soprintendenza Archeologia, Belle Arti e Paesaggio per la Città Metropolitana di Bari** ha trasmesso la nota prot. n. 6041 del 26.05.2022;

71. con pec del 31.05.2022, acquisita al prot. n. 7169 di pari data, il **MIC - Direzione Generale Archeologia, Belle Arti e Paesaggio - Servizio V** ha trasmesso la nota prot. n. 20638 del 31.05.2022;

***

Alle ore 10:15 si uniscono ai lavori della Conferenza dei Servizi:

- il rappresentante del Servizio VIA/VIncA della Regione Puglia, Gaetano Sassanelli
- il dirigente della Sezione Tutela e Valorizzazione del Paesaggio della Regione Puglia, Vincenzo Lasorella

***

Il **Presidente della CdS** richiamate le conclusioni a verbale della precedente seduta chiede al Proponente di rappresentare brevemente le controdeduzioni trasmesse in data 29.04.2022 e le eventuali ottimizzazioni prodotte.

Il **Proponente** interviene riferendo che la società proponente si è adoperata per una modifica del progetto definitivo dell'impianto fotovoltaico utilizzando moduli fotovoltaici di maggior potenza, riducendo così la superficie complessiva occupata dall'impianto. L'impianto fotovoltaico in progetto, che originariamente si estendeva su un'area di circa 62,00 ettari, occupa ora una superficie complessiva di 53,46 ettari, con perimetro della zona di installazione coincidente con la recinzione di delimitazione, e distante mediamente 5 metri dal confine catastale. Vengono quindi liberate dall'occupazione le aree ricadenti nel Comune di Altamura (BA) e l'area di pertinenza, con relativo buffer come mappato dal PPTR Puglia, del Regio Tratturello Grumo Appula – Santeramo in Colle, evitando quindi ogni tipo di interferenza delle opere di progetto con quest'ultimo. Inoltre, nelle aree di proprietà della committente, a nord dell'impianto e fuori dai confini di recinzione, è stata ridisegnata la superficie a verde di progetto, costituita da alberi da frutto, nonché cespugli e macchie autoctone presenti nel contesto del paesaggio agrario, e posizionati al di fuori dell'area buffer di rispetto del Bene Paesaggistico tutelato secondo art.142, c.1 lettera "C" del Codice delle Tutele – fiumi, torrenti e corsi d'acqua pubblici. Il generatore fotovoltaico si compone di 80.106 moduli fotovoltaici in silicio monocristallino da 540 W di picco, connessi tra di loro in stringhe da 26 moduli per un totale di 3.077 stringhe e una potenza di picco installata pari a 43.201,08 kWpV.

***

Tutto ciò premesso e richiamato, si riporta di seguito la tabella sinottica con tutti gli enti facenti parte della CdS, indicando in corrispondenza a ciascuno i riferimenti dei contributi trasmessi, che sono già disponibili sul Portale

Ambientale o che saranno allegati al presente verbale per farne parte integrante ed essere, contestualmente allo stesso, pubblicati sul medesimo Portale.

ENTE	ASSENSO / AUTORIZZAZIONE
COMUNI	
COMUNE DI SANTERAMO IN COLLE	Nota rif. prot. n.23107 del 27.10.2021, acquisita al prot. n.15529 in pari data. Riscontro proponente con pec del 29.12.2021, acquisita al prot. n.18863 del 29.12.2021. Nessun contributo alla odierna seduta di CdS.
Dal verbale della seduta di CdS del 14.03.2022: "Con pec del 27.10.2021, nota rif. prot. n.23107 del 27.10.2021, acquisita al prot. n.15529 in pari data, il **Comune di Santeramo in Colle,** nell'ambito della Conferenza di Servizi Istruttoria ai soli fini VIA, indetta dal Servizio VIA/VIncA della Regione Puglia, ha espresso relativamente alla compatibilità con lo strumento urbanistico vigente parere favorevole con condizioni e prescrizioni, escludendo le valutazioni di carattere paesaggistico ed ambientale per le quali rimanda ai pareri degli enti competenti. Il proponente ha fornito documentazione di riscontro al suddetto parere, rif. prot. n.23107 del 27.10.2021, con pec del 29.12.2021, acquisita al prot. n.18863 del 29.12.2021, che risulta pubblicato sul portale regionale. Interviene il **dirigente dell'UTC** confermando il parere già reso (nota rif. prot. n.23107 del 27.10.2021). Il **Proponente** rinnova la disponibilità già manifestata a dare seguito alle prescrizioni indicate nel parere favorevole dell'ente comunale. **L'Assessore** interviene riferendo quanto segue: Si concorda con il parere favorevole dell'UTC in relazione agli aspetti Urbanistici, vista la destinazione industriale dell'Area di progetto. In questo modo si renderebbe l'attuale contesto industriale interessato dal progetto, autonomo energeticamente e alimentato da energia ecosostenibile. Interesse della comunità è che sia definito l'effetto cumulativo dell'impatto ambientale delle forme energetiche sostenibili, rispetto alla presentazione di altri progetti di impianti energetici, in un territorio di grande valenza ambientale, in modo tale che si abbia resilienza energetica sempre nel rispetto dell'agricoltura storica, di flora e fauna, della cultura, dell'identità territoriale e dell'ambiente tutto. Per cui si sostiene il progetto presentato, essendo tale area l'unica a destinazione industriale, per la giusta valorizzazione della transizione energetica.". **L'assessore Porfido** conferma la posizione già rappresentata dall'ente comunale come innanzi riportata. Il **dirigente dell'UTC ing. Porfido** conferma il parere già rilasciato.	
COMUNE DI ALTAMURA	Nessun contributo alla odierna seduta di CdS.
COMUNE DI MATERA	Nessun contributo alla odierna seduta di CdS.
Regione Puglia	
SEZIONE TUTELA E VALORIZZAZIONE DEL PAESAGGIO	Nota rif. prot. n.2386 del 11.03.2022 Riscontri del Proponente del 29.04.2022 Nota rif. prot. n. 4833 del 1.06.2022
Dal verbale della seduta di CdS del 14.03.2022: "Con pec del 11.03.2022, la **Sezione Tutela e Valorizzazione del Paesaggio - Servizio Osservatorio E Pianificazione Paesaggistica** ha trasmesso parere rif. prot. n.2386 del 11/03/2022, acquisito al prot. N. 3222 del 14.03.2022 ha comunicato che: *"….Si ritiene di esprimere parere non favorevole per l'intervento. Non si ritiene di poter indicare modifiche o prescrizioni utili al superamento del presente parere non favorevole, in quanto attiene alla scelta localizzativa….".*	

Si da lettura delle parti salienti del parere.

Il **Proponente** si riserva di controdedurre a quanto riportato come motivazione addotta al parere negativo succitato.

Interviene l'UTC del **Comune di Santeramo** in colle rilevando che non risultano altri impianti fotovoltaici ai propri atti e che l'impianto in questione risulta in area industriale.".

Con pec del 29.04.2022, acquisita al prot. uff. n. 5658 del 2.05.2022, il **Proponente** ha inviato documentazione in riscontro al verbale della CdS. In riscontro alla Sezione Tutela E Valorizzazione Del Paesaggio - Servizio Osservatorio e Pianificazione Paesaggistica, nella nota *NTZ20220429-O-058* il Proponente ha dichiarato:

"Le relazioni integrate con la presente nota :

B19_G4KMY67_DocumentazioneSpecialistica_19_rev03, E1_G4KMY67_StudiodiImpattoAmbientale_rev02, M1_G4KMY67_RelazionePaesaggistica_rev01, nonché cli elaborati grafici M2_G4KMY67_Fotosimulazioni_01_rev01, M3_G4KMY67_Fotosimulazioni_02_rev01, M4_G4KMY67_Fotosimulazioni_03_rev01, M5_G4KMY67_Fotosimulazioni_04_rev01 e M6_G4KMY67_Fotosimulazioni_05,

mostrano ampiamente la compatibilità del progetto rispetto alle aree di insediamento, quali aree Industriali – Zone D1. Le stesse aree, classificate come SOLAR BELT dal Decreto Energia al vaglio degli organi ministeriali, risultano già IDONEE per la realizzazione di impianti fotovoltaici.".

Interviene il **dirigente della Sezione Tutela e Valorizzazione del Paesaggio** richiamando il parere prot. n. 4833 del 1.06.2022 trasmesso agli atti della CdS e facendo una sintesi delle parti salienti.

Il **Proponente** interviene evidenziando che alla data odierna lo stato giuridico dei suoli dal punto di vista della destinazione urbanistica è zona industriale, ancorché non infrastrutturata, e quindi sono irrilevanti le eventuali modifiche in corso rispetto alla pianificazione generale ai fini che ci occupano oggi.

Dal punto di vista della compatibilità paesaggistica dell'intervento, premesso che stiamo esaminando una installazione di per sè reversibile, e quindi a natura fisiologicamente temporanea, la riconfigurazione dell'originario progetto da parte del Proponente, sia attraverso riduzioni significative delle superfici interessate dalle tutele paesaggistiche previste dal PPTR, che attraverso opere ed interventi di mitigazione paesaggistica ed ambientale, ha indotto il MIC, ente copianificatore del PPTR insieme alla Regione Puglia, ad apprezzarne il significativo e ragionevole miglioramento sul piano della compatibilità paesaggistica.

Il **dirigente della Sezione Tutela e Valorizzazione del Paesaggio** facendo riferimento alla durata dell'impianto, che il Proponente conferma essere di 30 anni, riferisce che per 30 anni un territorio che subisce una trasformazione di questo tipo perde definitivamente le peculiarità paesaggistiche che sono considerate oggetto di tutela. Quindi parlare di *reversibilità* di un impianto che ha una durata così lunga ai fini della conservazione delle peculiarità paesaggistiche di una area ritiene non abbia alcun fondamento.

Per quanto attiene la riduzione delle aree occupate dall'intervento da 62 a 53 ettari ritiene che sia irrilevante la diminuzione e che l'intervento rimane di *rilevante trasformazione* e le NTA del PPTR sono chiare riguardo a queste fattispecie.

Per quanto la destinazione urbanistica precisa che ai fini paesaggistici l'area è libera, inedificata e non infrastruttura e pertanto oggetto di tutela.

Il **Proponente** aggiunge che tutti gli elementi naturali e del paesaggio agrario costituiscono di fatto delle invarianti progettuali. Di fatto, nello Studio di Impatto Ambientale, oltre agli aspetti paesaggistici relativi alla pianificazione regionale e alla visibilità (per la quale sono stati utilizzate metodologie quantitative come il LandFOV) sono riportati quelli ecosistemici che hanno fatto riferimento agli indicatori quantitativi propri dell'Ecologia del paesaggio e che nel confronto tra lo status quo e lo status post operam hanno dimostrato il miglioramento di tali aspetti, anche grazie ai corridoi ecologici e alle aree buffer di mitigazione a verde. Per gli aspetti relativi alle caratteristiche pedologiche, il mantenimento nel tempo (per un massimo di 30 anni) dello status attuale comporterà una gestione del suolo ottimale che, anche in assenza di coltivazioni estensive ed intensive con ricorso a fitofarmaci e pesticidi (comunque consentite nell'ambito territoriale in questione), consentirà al suolo di riposare con vantaggi per la biodiversità e la sua fertilità futura. Di fatto, si tratta di valutare tale intervento assimilabile ad una sorta di "maggese a lungo termine".

Il **dirigente della Sezione Tutela e Valorizzazione del Paesaggio** si riserva di valutare quanto su riportato.	
PROVINCE	
CITTÀ METROPOLITANA DI BARI **Servizio Pianificazione Territoriale Generale - Demanio - Mobilità e Viabilità** **SEZIONE CONCESSIONI**	Nessun contributo alla odierna seduta di CdS.
CITTÀ METROPOLITANA DI BARI **Servizio Edilizia Pubblica Territorio (Viabilità, Trasporti, Urbanistica ed Espropriazioni) e Ambiente** **SEZIONE AMBIENTE**	Nessun contributo alla odierna seduta di CdS.
PROVINCIA DI MATERA **Ufficio Ambiente**	Nessun contributo alla odierna seduta di CdS.
ORGANI DELLO STATO	
MINISTERO DELLA CULTURA **Direzione Generale Archeologia, Belle Arti e Paesaggio** **Servizio V**	Nota rif. prot. n.25970 del 28.07.2021, acquisita al prot. n.11744 del 04.08.2021. Nota rif. prot. n.36340 del 28.10.2021, acquisita ai prott. n.15587 e 15588 in pari data. Riscontro del proponente al suddetto parere rif. prot. n.36340 del 28.10.2021 con pec del 29.12.2021, acquisita al prot. n.18863 del 29.12.2021. Nota rif. prot. n.9449 del 10.03.2022, acquisita al prot. n.3162 in pari data. Riscontri del Proponente del 29.04.2022 Nota prot. n. 20638 del 31.05.2022, acquisita al prot. n. 7169 di pari data.

Dal verbale della seduta di CdS del 14.03.2022:

"Con pec del 28.07.2021, nota rif. prot. n.25970 del 28.07.2021, acquisita al prot. n.11744 del 04.08.2021, il **MIC - Direzione Generale Archeologia, Belle Arti e Paesaggio - Servizio V** ha comunicato la propria competenza nel procedimento in questione in quanto il progetto prevede opere ricadenti nell'ambito territoriale di due regioni: Puglia e Basilicata ed ha chiesto alle competenti SABAP, rispettivamente, della città metropolitana di Bari e della Basilicata di riscontrare la richiesta di completezza della documentazione della Sezione Autorizzazioni Ambientali.

Con pec del 28.10.2021, nota rif. prot. n.36340 del 28.10.2021, acquisita ai prott. n.15587 e 15588 in pari data, il **MIC - Direzione Generale Archeologia, Belle Arti e Paesaggio - Servizio V**, nell'ambito della Conferenza di Servizi Istruttoria ai soli fini VIA, indetta dal Servizio VIA/VIncA della Regione Puglia, ha espresso il proprio dissenso alla proposta progettuale, indicando anche le condizioni volte a superarlo mediante la riformulazione del progetto, in considerazione della localizzazione *dell'impianto fotovoltaico in prossimità di un'area industriale consolidata*.

Il proponente ha fornito documentazione di riscontro al suddetto parere, rif. prot. n.36340 del 28.10.2021, con pec del 29.12.2021, acquisita al prot. n.18863 del 29.12.2021 rimodulando, tra l'altro, il layout di progetto, come indicato nella relativa nota esplicativa delle integrazioni trasmesse.

Con pec del 10.03.2022, nota rif. prot. n.9449 del 10.03.2022, acquisita al prot. n.3162 del 10.03.2022, il **MIC - Direzione Generale Archeologia, Belle Arti e Paesaggio - Servizio V** ha confermato il proprio dissenso alla proposta progettuale ribadendo e richiamando integralmente quanto già espresso nel parere nota prot. n.36340 del 28.10.2021 che allega.

Il referente del MIC dà lettura delle parti salienti della nota rif. prot. n. 9449 del 10.03.2022.

Il **Proponente** ribadisce quanto già rappresentato nella nota di risposta del 29/12/2021 in riscontro agli

esisti della fase di pubblicità e argomentato nell'elaborato B19_G4KMY67_DocumentazioneSpecialistica_19_REV02, ovvero che il Regio tratturello Santeramo in Colle-Grumo Appula e relativo buffer di pertinenza non vengono interessati dalle opere di impianto e relative opere di mitigazione. Le visuali paesaggistiche non vengono ostacolate dall'impianto e dalle relative opere mitigative, come meglio rappresentato dalle fotosimulazioni eseguite dal tratturello. Si ribadisce che lo stabilimento industriale, insieme alla linea elettrica in MT che corre parallelamente al sedime, costituiscono già ad oggi elementi fortemente detrattori della sua potenziale fruizione turistico-ricreativa; la cui interruzione, proprio ad opera dell'impianto Ferrosud, ne compromette drasticamente la valenza paesaggistica nel suo complesso.

Riservandosi di produrre le opportune controdeduzioni, il **Proponente** in questa sede deduce che le misure di superamento del dissenso proposte sono pertanto incompatibili con la fattibilità del progetto.".

Con pec del 29.04.2022, acquisita al prot. uff. n. 5658 del 2.05.2022, il **Proponente** ha inviato documentazione in riscontro al verbale della CdS. In riscontro al MIC - Direzione Generale Archeologia, Belle Arti e Paesaggio - Servizio V, nella nota *NTZ20220429-O-058* il Proponente ha dichiarato:

*"Viene **ulteriormente** argomentato in questa fase di deposito di documentazione integrativa: la documentazione presentata, relativamente agli elaborati*

B19_G4KMY67_DocumentazioneSpecialistica_19_rev03,
E1_G4KMY67_StudiodiImpattoAmbientale_rev02,
M1_G4KMY67_RelazionePaesaggistica_rev01,
M2_G4KMY67_Fotosimulazioni_01_rev01,
M3_G4KMY67_Fotosimulazioni_02_rev01,
M4_G4KMY67_Fotosimulazioni_03_rev01,
M5_G4KMY67_Fotosimulazioni_04_rev01 e
M6_G4KMY67_Fotosimulazioni_05,

illustra come:

- *Le visuali paesaggistiche non sono ostacolate dalle opere di progetto;*
- *Non vi è cumulo, a livello di intervisibilità del progetto, con altri progetti FER rispetto alle visuali paesaggistiche;*
- *Non vi è cumulo, a livello di intervisibilità del progetto, con altri progetti FER rispetto alle visuali dai beni tutelati;*
- *Non vi è alcun impatto visivo delle opere di progetto rispetto al Parco Naturale delle Chiese Rupestri del Materano, così come non vi è alcun impatto relativo alle opere di connessione;*
- *E' impercettibile la vista delle opere di progetto rispetto al Regio Tratturello Grumo Santeramo, e le opere a verde di mitigazione non ostruiscono le visuali paesaggistiche caratteristiche del territorio.".*

Con pec del 31.05.2022, acquisita al prot. n. 7169 di pari data, il **MIC - Direzione Generale Archeologia, Belle Arti e Paesaggio - Servizio V** ha trasmesso la nota prot. n. 20638 del 31.05.2022 con cui esprime parere favorevole alla realizzazione dell'intervento indicando condizioni.

Interviene la **delegata della DG del MIC** facendo sintesi del parere e dando lettura delle parti salienti della nota.

Il **dirigente della Sezione Tutela e Valorizzazione del Paesaggio** evidenzia che il secondo "*considerato*" di pag. 4 della determinazione ministeriale 7169 del 31.05.2022 reca un passaggio non coerente con quanto l'amministrazione comunale di Santeramo in Colle ha confermato con gli atti trasmessi il 14 aprile scorso in seno al procedimento della pianificazione generale comunale. Ci si riferisce in particolare all'affermazione *"…come affermato in sede di redazione del PUG…"*.

Chiede di conoscere gli elementi di valutazione forniti dalle soprintendenze territorialmente competenti, e superati dalla determinazione ministeriale, anche perché in decine di altri procedimenti le soprintendenze territorialmente competenti hanno sempre mantenuto una linea di valutazione estremamente stringente alle ragioni di tutela ed ai dettami del PPTR che in aree inedificate, ancorché edificabili, prevede l'applicazione delle tutele paesaggistiche.

Si presenta il rischio di una diversità di trattamento alla luce della circostanza che in questo caso la

interregionalità chiama la competenza del MIC, a differenza di altri procedimenti.

Il dirigente della Sezione Tutela e Valorizzazione del Paesaggio - Servizio Osservatorio e Pianificazione Paesaggistica evidenzia che la presente determinazione ministeriale contrasta con quanto riportato nei precedenti atti del 28.10.2021 come confermato a marzo 2022 per la seduta di conferenza di servizi del 14.03.2022.

Il **Comune di Santeramo in Colle** riporta la dichiarazione espressa nel verbale di CDS di approvazione del PUG del 18/10/2021 dal Comune stesso: "*Prende atto della proposta del Ministero e condivide l'estensione del paesaggio rurale fino alla Via Appia coincidente con il Regio Tratturo Melfi Castellaneta e fino al Regio Tratturello Grumo Appula Santeramo in Colle ad eccezione della vecchia zona industriale inficiata dalla presenza di attività industriali esistenti e interessata da residue previsioni di trasformazione rinvenienti dal PRG.*"

Il dirigente della Sezione Tutela e Valorizzazione del Paesaggio evidenzia che gli elaborati che sono pervenuti ai fini della compatibilità al PPTR del PUG prevedono una riduzione dell'area industriale.

La **delegata della DG del MIC** interviene chiedendo quale sia ad oggi la perimetrazione della zona industriale.

Il **Comune di Santeramo in Colle** ribadisce che al momento vige il PRG che prevede la zona industriale con la perimetrazione riversata in atti.

MINISTERO DELLA CULTURA **Segretariato regionale del MiC per la Puglia**	Nessun contributo alla odierna seduta di CdS.
MINISTERO DELLA CULTURA **Soprintendenza Archeologia della Puglia**	Nessun contributo alla odierna seduta di CdS.
MINISTERO DELLA CULTURA **Soprintendenza Archeologia, Belle Arti e Paesaggio per la Città Metropolitana di Bari**	Competenza del MIC Nota prot. n. 6041 del 26.05.2022, acquisita al prot. uff. n. 7092 del 27.05.2022.

Con pec del 26.05.2022, acquisita al prot. uff. n. 7092 del 27.05.2022, la **Soprintendenza Archeologia, Belle Arti e Paesaggio per la Città Metropolitana di Bari** ha trasmesso la nota prot. n. 6041 del 26.05.2022 con cui comunica che:

"(…) considerato che l'intervento è di dimensioni sovraregionale, questa Soprintendenza comunica che, ai sensi del DPCM 169 del 02.12.2019 art. 16 c.2 lett. L, ha inviato il proprio parere endoprocedimentale alla competente Direzione Generale Archeologia Belle Arti e Paesaggio.".

MINISTERO DELLA CULTURA **Soprintendenza Archeologia, Belle Arti e Paesaggio della Basilicata**	Competenza del MIC
MISE - Divisione III **Ispettorato Territoriale Puglia** **Basilicata Molise**	Nota prot. n. 51404 del 20.05.2022, acquisita al prot. n. 7198 del 31.05.2022

Dal verbale della seduta di CdS del 14.03.2022:

"Il **Proponente** dichiara di aver ricevuto il nulla osta per la sezione alta tensione del cavidotto e resta in attesa di ricevere nulla osta per la sezione media tensione.

La **Sezione Transizione Energetica** ha in atti il citato nulla osta per la sezione alta tensione del cavidotto giusto prot. N. IT-BA/III/VOG Fasc. 3903/2021/BA.".

Con pec del 29.04.2022, acquisita al prot. uff. n. 5658 del 2.05.2022, il **Proponente** ha inviato documentazione in riscontro al verbale della CdS. In riscontro al MISE - Divisione III Ispettorato Territoriale Puglia Basilicata Molise, nella nota *NTZ20220429-O-058* il Proponente ha dichiarato:

"La società Emera, in data 27 marzo 2022, ha Sollecito l'Ente per l'emissione del nulla osta della sezione

di media tensione."

La **delegata della Sezione Transizione Energetica** riferisce che a seguito della riorganizzazione del MISE sono cambiate le articolazioni ed i riferimenti pec. In particolare la DIV. VIII del MISE sostituisce la DIV.III. I riferimenti aggiornati sono i seguenti: Divisione VIII - Ispettorato Territoriale Puglia, Basilicata e Molise dgscerp.div08.isppbm@pec.mise.gov.it

Con pec del 20.05.2022, acquisita al prot. n. 7198 del 31.05.2022, il **MISE - Divisione VIII - Ispettorato Territoriale Puglia Basilicata Molise** ha trasmesso la nota prot. n. 51404 del 20.05.2022 con cui:

"Si trasmette in allegato il Nulla Osta alla Costruzione (all.1) dell'elettrodotto MT di cui all'oggetto, che sarà realizzato dalla Società EMERA S.R.L. come da documentazione progettuale presentata. Si precisa che l'allegato nulla osta deve intendersi solo per la parte di elettrodotto non soggetta all'art. 95 comma 2/bis per la quale invece il nulla osta è sostituito da un'attestazione di conformità del gestore. Considerato che il legale rappresentante pro tempore della Società medesima ha presentato una dichiarazione sostitutiva di atto notorio del 03/05/2022 attestante che nell'area interessata alla costruzione dell'elettrodotto in questione sono presenti potenzialmente linee di comunicazione elettronica e che pertanto vi potrebbero essere interferenze, in fase esecutiva delle opere, la stessa società dovrà garantire il rispetto delle norme tecniche e delle prescrizioni di legge in tutti i punti di attraversamento, parallelismo o avvicinamento con le linee di telecomunicazioni, assicurando l'eliminazione di ogni interferenza elettrica. Pertanto la Società EMERA S.R.L. dovrà contattare il funzionario responsabile del procedimento al fine di pianificare il sopralluogo per la verifica del tracciato degli elettrodotti. (…)".

MISE - Direzione Generale per i Servizi di Comunicazione Elettronica e di Radiodiffusione e Postali - Divisione II	Nessun contributo alla odierna seduta di CdS.

Dal verbale della seduta di CdS del 14.03.2022:

"Il **Proponente** dichiara di aver fatto istanza alla Divisione competente e di essere in attesa di riscontro.

Sul punto si rimanda alla nota della **Sezione Transizione Energetica** prot. N. 2129 del 14.03.2022.".

Il **Proponente** dichiara di aver formalizzato l'istanza in data 15.09.2021.

MINISTERO DELLA TRANSIZIONE ECOLOGICA Divisione X – Sezione UNMIG di Napoli	Nota rif. prot. n.36564 del 6.12.2021, acquisita al prot. n.17815 del 06.12.2021. Nessun contributo alla odierna seduta di CdS.

Dal verbale della seduta di CdS del 14.03.2022:

"Con pec del 06.12.2021, nota rif. prot. n.36564 del 6.12.2021, acquisita al prot. n.17815 del 06.12.2021, il **Ministero della Transizione Ecologica - Divisione X - Sezione UNMIG dell'Italia Meridionale - Napoli** ha comunicato che: *"……i proponenti la realizzazione di nuove linee elettriche devono sempre effettuare autonomamente la verifica puntuale della interferenza dei progetti con i titoli minerari per idrocarburi..... la procedura sopra citata, da adottare anche in caso di integrazioni/modifiche dei progetti, assolve gli obblighi di coinvolgimento di questo Ufficio nel procedimento, fermo restando l'obbligo per il proponente di inviare a quest'Ufficio la dichiarazione nei casi previsti dalla citata circolare".*

Il **Proponente** dichiara di aver già fatto l'autodichiarazione di non interferenza.

La **Sezione Transizione Energetica** riferisce che la richiesta autodichiarazione è allegata alla istanza di AU.".

MINISTERO DELLA DIFESA 8^ Reparto Infrastrutture	Nota rif. prot. n. 12609 del 16.07.2021, acquisita al prot. n. 11015 del 21.07.2021. Nessun contributo alla odierna seduta di CdS.

Dal verbale della seduta di CdS del 14.03.2022:

"Con pec del 16.07.2021, nota rif. prot. n.12609 del 16.07.2021, acquisita al prot. n.11015 del 21.07.2021, il **Ministero della Difesa - 8^ Reparto Infrastrutture** ha restituito la nota prot. n. 10207 del 05.07.2021 della Sezione Autorizzazioni Ambientali comunicando che è stata *"...erroneamente trasmessa a questo Reparto, in quanto riferita a zone che non ricadono nella propria competenza territoriale."*.

Con ulteriore pec del 14.09.2021, nota rif. prot. n.15604 del 14.09.2021, acquisita al prot. n. 13120 del 14.09.2021, e pec del 17.12.2021, nota rif. prot. n.22792 del 17.12.2021, acquisita al prot. n. 18922 del 29.12.2021, il Ministero della Difesa - 8^ Reparto Infrastrutture ha ribadito la non competenza territoriale nel procedimento in questione.

La CdS dà atto che il Ministero della Difesa - 8^ Reparto Infrastrutture è stata esclusa dall'indirizzario degli enti coinvolti nel procedimento, in quanto non competente.".

MINISTERO DELLA DIFESA **Aeronautica Militare** **Comando Scuole A.M. 3^ Regione Aerea**	Nota rif. prot. n. 39762 del 24.08.2021, acquisita al prot. n. 12178 del 25.08.2021. Nota prot. n. 16285 del 31.03.2022, acquisita al prot. uff. n. 4345 del 4.04.2022.

Dal verbale della seduta di CdS del 14.03.2022:

"Con pec del 24.08.2021, nota rif. prot. n.39762 del 24.08.2021, acquisita al prot. n.12178 del 25.08.2021, **l'Aeronautica Militare – Comando Scuole dell'A.M. - 3^ Regione Aerea - Bari** ha comunicato che relativamente*: "….alla realizzazione di un impianto fotovoltaico denominato "Emera", verificato che l'intervento non interferisce con compendi militari di questa F.A. né con vincoli eventualmente imposti a loro tutela, si esprime il parere favorevole dell'A.M. alla realizzazione di quanto in oggetto, ai sensi dell'art. 334, comma 1, del D. Lgs. 66/2010."."*.

Con pec del 31.03.2022, acquisita al prot. uff. n. 4345 del 4.04.2022, l'**Aeronautica Militare - Comando Scuole dell'A.M. - 3^ Regione Aerea** ha trasmesso la nota prot. n. 16285 del 31.03.2022, con cui, considerate le posizioni del **Comando Marittimo Sud,** del **Comando Militare Esercito "Puglia"** e dello stesso **Comando Scuole dell'A.M. - 3^ Regione Aerea**, ha espresso parere interforze favorevole, precisando che:

"(…) si ritiene opportuno evidenziare il rischio di presenza di ordigni residuati bellici interrati. Tale rischio potrebbe essere totalmente eliminato mediante una bonifica da ordigni bellici per la cui esecuzione è possibile interessare l'Ufficio BCM del 10° Reparto Infrastrutture di Napoli tramite apposita istanza della ditta proponente corredata dei relativi allegati e redatta secondo il modello GEN-BST-001 reperibile, unitamente all'elenco delle ditte specializzate BCM abilitate dal Ministero della Difesa, al seguente link: http://www.difesa.it/SGD-DNA/Staff/DT/GENIODIFE/Pagine/bonifica_ordigni.aspx ".

MINISTERO DELLA DIFESA **Marina Militare** - **Comando Marittimo Sud**	Nota rif. prot. n.23045 del 09.07.2021, acquisita al prot. n.10539 del 12.07.2021. Nessun contributo alla odierna seduta di CdS.

Dal verbale della seduta di CdS del 14.03.2022:

"Con pec del 09.07.2021, nota rif. prot. n.23045 del 09.07.2021, acquisita al prot. n.10539 del 12.07.2021, la **Marina Militare – Comando Marittimo Sud - Taranto** ha comunicato che: *"...per quanto di competenza, in ordine ai soli interessi della Marina Militare – non si intravedono motivi ostativi alla realizzazione dell'impianto fotovoltaico e delle ulteriori opere connesse indicati in argomento, come da documentazione tecnico/planimetrica visionata tramite il link indicato nella nota in riferimento c)".".*

MINISTERO DELLA DIFESA **Esercito Italiano** **Comando Militare Esercito "Puglia"**	Si rimanda alla casella *"Aeronautica Militare Comando Scuole A.M. 3^ Regione Aerea".* Nessun contributo alla odierna seduta di CdS.
MINISTERO DELLA DIFESA **Esercito Italiano** **Comando Forze Operative Sud**	Nessun contributo alla odierna seduta di CdS.

MINISTERO DELLA DIFESA **Esercito Italiano** **15° Reparto Infrastrutture**	Nessun contributo alla odierna seduta di CdS.
MINISTERO DELLA DIFESA **Direzione dei Lavori e del Demanio**	Nessun contributo alla odierna seduta di CdS.
MINISTERO DELLE INFRASTRUTTURE E DEI TRASPORTI **Direzione Generale Territoriale del Sud - Sezione U.S.T.I.F.**	Nessun contributo alla odierna seduta di CdS.
COMANDO PROVINCIALE DEI VIGILI DEL FUOCO BARI **Ufficio Prevenzione Incendi**	Nota rif. prot. n.16544 del 09.07.2021, acquisita al prot. n.10463 del 9.07.2021. Riscontri del Proponente del 29.04.2022 Nessun contributo alla odierna seduta di CdS.

Dal verbale della seduta di CdS del 14.03.2022:

"Con pec del 09.07.2021, nota rif. prot. n.16544 del 09.07.2021, acquisita al prot. n.10463 del 9.07.2021, il **Comando Provinciale dei Vigili del Fuoco di Bari** ha comunicato che *"……gli impianti di produzione di energia elettrica da fonte fotovoltaica non rientrano fra le attività soggette ai controlli dei Vigili del Fuoco. Si precisa, ad ogni buon conto, che per eventuali attività ricadenti in Categorie B e/o C dell'allegato I del D.P.R. 151/2011, eventualmente presenti nell'ambito dell'intervento di che trattasi, il titolare dell'attività è tenuto ad adempiere agli obblighi previsti dallo stesso D.P.R., in tempo utile e comunque prima della data della Conferenza di Servizi, al fine di consentire la formulazione del parere di competenza di questo Comando nell'ambito della stessa."*.

Il **Proponente** riferisce che è necessario attivare la procedura del DPR 151/2011 con riferimento al trasformatore presente nella sottostazione di collegamento e che vi provvederà tempestivamente presentando istanza al competente comando dei Vigili del Fuoco di Bari.".

Con pec del 29.04.2022, acquisita al prot. uff. n. 5658 del 2.05.2022, il **Proponente** ha inviato documentazione in riscontro al verbale della CdS. In riscontro al Comando Provinciale dei Vigili del Fuoco di Bari, nella nota *NTZ20220429-O-058* il Proponente ha dichiarato:

"La società Emera ribadisce che in Corso la richiesta dell'attivazione della procedura del DPR 151/2011.".

Il **Proponente** riferisce di aver depositato istanza di verifica ai sensi del DPR n. 151/11 il 23.05.2022.

UFFICI DELLE DOGANE DI BARI	Nessun contributo alla odierna seduta di CdS.
ENAC	Nota rif. prot. n.89006 del 04.08.2021, acquisita al prot. n.11681 del 04.08.2021. Riscontro proponente elab. "P36_G4KMY67_AsseverazioneENAC". Nessun contributo alla odierna seduta di CdS.

Dal verbale della seduta di CdS del 14.03.2022:

"Con pec del 04.08.2021, nota rif. prot. n.89006 del 04.08.2021, acquisita al prot. n.11681 del 04.08.2021, **ENAC** ha comunicato che: *"... al fine dell'ottenimento del parere-nulla osta, è necessario che il proponente attivi la procedura descritta nel Protocollo Tecnico pubblicato sul sito dell'Ente www.enac.gov.it alla sezione "Ostacoli e pericoli alla navigazione aerea", inviando alla scrivente Direzione la documentazione necessaria e attivando, contestualmente, analoga procedura con ENAV. Si sottolinea la necessità di accertare preliminarmente, tramite un tecnico abilitato, se, sulla base dei criteri contenuti nel documento "Verifica preliminare", vi siano le condizioni per l'avvio dell'iter valutativo, in quanto, così come riportato sulla procedura pubblicata, "qualora dalle verifiche non dovesse emergere alcun interesse aeronautico, l'utente dovrà predisporre e presentare al Comune competente per territorio e alle eventuali Amministrazioni statali o locali interessate (come ad esempio nel caso di Conferenze di*

Servizi) un'apposita asseverazione redatta da un tecnico abilitato che ne attesti l'esclusione dall'iter valutativo.....".

Il **proponente** ha riscontrato con la documentazione integrata con pec del 17.09.2021 , acquisita al prot. n. 13455 del 20.09.2021, trasmettendo, tra l'altro, l'asseverazione di esclusione dall'iter valutativo ENAC /ENAV di cui all'elaborato denominato"*P36_G4KMY67_AsseverazioneENAC*" che risulta pubblicato sul portale regionale.

Non si registrano ulteriori contributi da parte dell'ente.".

ENAV	Nessun contributo alla odierna seduta di CdS.
DEMANIO DELLO STATO **Sede Bari e Lecce** **Sede di Matera**	Nessun contributo alla odierna seduta di CdS. Nota prot. n. 6768 del 14.04.2022, acquisita al prot. uff. n. 5945 del 4.05.2022

Con pec del 14.04.2022, acquisita al prot. uff. n. 5945 del 4.05.2022, l'**Agenzia del Demanio - Direzione regionale Puglia e Basilicata** ha trasmesso la nota prot. n. 6768 del 14.04.2022, con cui ha comunicato che *"non risultano particelle demaniali interessate dal progetto di che trattasi.".*

AGENZIE / AUTORITÀ

AUTORITÀ DI BACINO DISTR. APPENNINO MERIDIONALE	Nota rif. prot. n.29691 del 27.10.2021, acquisita al prot. n. 15504 in pari data. Nota rif. prot. n.30523 del 04.11.2021, acquisita al prot. n.15829 in pari data Nessun contributo alla odierna seduta di CdS.

Dal verbale della seduta di CdS del 14.03.2022:

"Con pec del 04.11.2021, nota rif. prot. n.30523 del 04.11.2021, acquisita al prot. n.15829 in pari data, l'**Autorità di Bacino Distrettuale dell'Appennino Meridionale** ha comunicato, come già indicato nella nota rif. prot. n.29691 del 27.10.2021, acquisita al prot. n. 15504 in pari data, che: "*.... Tenuto conto e valutati tutti gli elaborati del progetto, questa Autorità di Bacino Distrettuale, esprime il proprio parere di compatibilità al P.A.I., con le seguenti prescrizioni:*

- *il piano di imposta dell'impianto fotovoltaico, nonché di tutte le opere accessorie deve essere esterno all'area inondabile così come definita nello studio idraulico;*
- *le attività e gli interventi siano comunque tali da non peggiorare le condizioni di funzionalità idraulica né compromettere eventuali futuri interventi di sistemazione idraulica e/o mitigazione del rischio; resta inteso che, sia in fase di cantiere e sia in fase di esercizio delle opere, questa Autorità di Bacino Distrettuale si ritiene sollevata da qualsivoglia responsabilità conseguente a danneggiamenti e/o disservizi che dovessero occorrere, anche accidentalmente, a seguito di potenziali fenomeni di allagamento nell'aree di intervento;*
- *si garantisca la sicurezza, evitando sia l'accumulo di materiale, sia qualsiasi altra forma di ostacolo al regolare deflusso delle acque;*
- *gli scavi siano tempestivamente richiusi e ripristinati a regola d'arte, evitando l'infiltrazione di acqua all'interno degli stessi sia durante i lavori e sia in fase di esercizio;*
- *il materiale di risulta, qualora non riutilizzato, sia conferito in ossequio alla normativa vigente in materia."*

Il **Proponente** ritiene ottemperabili le prescrizioni indicate."

ARPA Puglia **Direzione Generale**	Nessun contributo alla odierna seduta di CdS.
ARPA Puglia	Nota rif. prot. n.54179 del 30.07.2021, acquisita al

Dipartimento Provinciale di Bari	prot. n. 11508 del 30.07.2021. Nota rif. prot. n. 70398 del 13.10.2021, acquisita al prot. n.14843 in pari data. Nota rif. prot. n.73240 del 25.10.2021, acquisita al prot. n.15425 del 26.10.2021. Riscontro al suddetto parere, rif. prot. n. n.73240 del 25.10.2021, con pec del 29.12.2021, acquisita al prot. n.18863 del 29.12.2021. Nota rif. prot. n.17640 del 14.03.2021, acquisita al prot. N. 3221 del 14.03.2022. Nessun contributo alla odierna seduta di CdS.

Dal verbale della seduta di CdS del 14.03.2022:

"Con pec del 30.07.2021, nota rif. prot. n.54179 del 30.07.2021, acquisita al prot. n. 11508 del 30.07.2021, **ARPA Puglia – Dipartimento Provinciale di Bari - Servizi Territoriali BARI-BAT** ha richiesto integrazioni documentali.

Con pec del 13.10.2021, nota rif. prot. n. 70398 del 13.10.2021, acquisita al prot. n.14843 in pari data, **ARPA Puglia – Dipartimento Provinciale di Bari - Servizi Territoriali BARI-BAT** *"....esprime parere sfavorevole al rilascio dell'autorizzazione in atti."*.

Con pec del 25.10.2021, nota rif. prot. n.73240 del 25.10.2021, acquisita al prot. n.15425 del 26.10.2021, **ARPA Puglia – Dipartimento Provinciale di Bari - Servizi Territoriali BARI-BAT** ha confermato, nell'ambito della Conferenza di Servizi Istruttoria ai soli fini VIA, indetta dal Servizio VIA/VIncA della Regione Puglia, per quanto di competenza, *"...il parere sfavorevole al rilascio dell'autorizzazione in atti, espresso dalla scrivente Agenzia con nota prot. n. 70398 del 13/10/2021, per le motivazioni ivi esposte."*.

Il **proponente** ha fornito documentazione di riscontro al suddetto parere, rif. prot. n. n.73240 del 25.10.2021, con pec del 29.12.2021, acquisita al prot. n.18863 del 29.12.2021.

Con pec del 14.03.2022, **ARPA Puglia – Dipartimento Provinciale di Bari - Servizi Territoriali BARI-BAT** ha trasmesso, parere rif. prot. n.17640 del 14.03.2021, acquisito al prot. N. 3221 del 14.03.2022 con il quale ha comunicato che: *"…In data 10/03/2022, il Proponente ha trasmesso a mezzo PEC una nota avente ad oggetto "Controdeduzioni in riscontro alla nota Prot. r_puglia/AOO_089-14/12/2021/18231 del 14/12/2021", acquisita agli atti al prot. n. 17139 del 10/03/2022. Detta nota è stata caricata sul Portale Ambientale della Regione Puglia in data 11/03/2022. Tuttavia non risulta agli atti che sia stata trasmessa, ovvero caricata sul Portale, la documentazione integrativa citata nella nota e relativa alla "nuova proposta di progetto". Sulla base di quanto sopra esposto, lo scrivente Servizio resta in attesa della documentazione necessaria ai fini dell'espressione del nuovo parere di competenza relativo alla "nuova proposta di progetto". Essa dovrà essere trasmessa con congruo anticipo rispetto alla data di indizione della nuova eventuale Conferenza di Servizi, al fine di fornire allo scrivente Servizio i tempi tecnici necessario per valutare la stessa. Si coglie occasione per ribadire la criticità inerente agli impatti cumulativi su suolo e sottosuolo evidenziata nel precedente parere prot n. 70398 del 13/10/2021."*.

Con riferimento a quanto rilevato da ARPA il **RdP del PAUR** comunica che le integrazioni trasmesse il 10.03.2022 dal Proponente sono state pubblicate sul portale ambientale l'11.03.2022. Da una verifica effettuata durante i lavori della seduta è emerso che la pubblicazione effettuata è parziale e pertanto si provvederà a pubblicare l'ulteriore documentazione specialistica prodotta dal Proponente e trasmessa sempre il 10.03.2022. Si fa notare che la medesima documentazione è stata trasmessa dal Proponente il 10.03.2022 via pec a tutti gli enti costituenti la CdS.".

A.R.P.A. Basilicata **Agenzia Regionale per la Prevenzione e la Protezione Ambientale**	Nessun contributo alla odierna seduta di CdS.
ASL Bari	Nessun contributo alla odierna seduta di CdS.

Azienda Sanitaria ASM – Distretto di Matera	Nessun contributo alla odierna seduta di CdS.
REGIONE BASILICATA	
DIPARTIMENTO AMBIENTE E ENERGIA	Nessun contributo alla odierna seduta di CdS.
Il **Proponente** riferisce di aver sollecitato il 13.05.2022 l'espressione della propria posizione in seno al procedimento.	
DIPARTIMENTO POLITICHE AGRICOLE E FORESTALI – Ufficio Foreste e Tutela del Territorio	Nota rif. Prot. N.141738 del 18.08.2021, acquisita al prot. N.12103 del 23.08.2021. Nessun contributo alla odierna seduta di CdS.
Dal verbale della seduta di CdS del 14.03.2022: "Con pec del 19.08.2021, nota rif. Prot. N.141738 del 18.08.2021, acquisita al prot. N.12103 del 23.08.2021, **l'Ufficio Foreste e Tutela del Territorio della Regione Basilicata** ha evidenziato *"… l'impossibilità a riscontrare la documentazione progettuale, indicata nella medesima nota, al link http://ecologiaregione.pugliait/portal/VIA/Elenchi/Procedure+VIA. Si invita pertanto codesta Struttura a trasmettere la produzione tecnica in linea con la DGR emarginata in oggetto, su supporto magnetico ai fini della conclusione del procedimento istruttorio.".* Il **RdP del PAUR** ribadisce che la documentazione *progettuale* risulta pubblicata sul portale regionale al link *http://www.sit.puglia.it/portal/VIA/Elenchi/Procedure+VIA".*	
REGIONE PUGLIA	
DIPARTIMENTO AMBIENTE, PAESAGGIO E QUALITÀ URBANA **(già Dipartimento Mobilità, Qualità Urbana, Opere Pubbliche, Ecologia E Paesaggio)**	Nessun contributo alla odierna seduta di CdS.
SEZIONE TRANSIZIONE ENERGETICA **(già Sezione Infrastrutture Energetiche e Digitali)**	Nota rif. prot. n.8712 del 06.08.2021, acquisita al prot. n.12270 del 26.08.2021. Mail del 21.01.2022 con elenco degli Enti da coinvolgere nel procedimento di AU ex D.Lgs. 387/2003. Nota rif. prot. n. 2129 del 14.03.2022, acquisita al prot. n. 3236 del 14.03.2022. Riscontri del Proponente del 29.04.2022
Dal verbale della seduta di CdS del 14.03.2022: "Con pec del 09.08.2021, nota rif. prot. n.8712 del 06.08.2021, acquisita al prot. n.12270 del 26.08.2021, la **Sezione Transizione Energetica della Regione Puglia** (già Sezione Infrastrutture Energetiche e Digitali) ha comunicato che: *"...ai sensi del punto 14.4 del D.M. 10/09/2010 "Linee guida per l'autorizzazione degli impianti alimentati da fonti rinnovabili" e del punto 3.3 della Deliberazione della Giunta Regionale 30 dicembre 2010 n. 3029 "Approvazione della Disciplina del procedimento unico di autorizzazione alla realizzazione ed all'esercizio di impianti di produzione di energia elettrica alimentati da fonti rinnovabili", l'improcedibilità dell'istanza per carenza documentale,....."* e, pertanto, ha richiesto integrazioni documentali. Il **Proponente** con pec del 17.09.2021 , acquisita al prot. n. 13455 del 20.09.2021, ha trasmesso documentazione di riscontro, tra l'altro, alla suddetta nota rif. prot. n.8712 del 06.08.2021. Con mail del 21.01.2022 la **Sezione Transizione Energetica** (già Sezione Infrastrutture Energetiche e Digitali), ha trasmesso l'elenco degli Enti da coinvolgere per quanto di rispettiva competenza, in qualità di. Autorità Competente, nel procedimento di Autorizzazione Unica ex D.Lgs. 387/2003 in seno al procedimento di PAUR ex art. 27 bis del D.Lgs. 152/2006 s.m.i.; Il referente della **Sezione Transizione Energetica** comunica che con nota prot. N. 2129 del 14.03.2022 è	

stata comunicata la completezza tecnico-amministrativa della documentazione presentata dal Proponente, in quanto rispondente alle previsioni del punto 2.2 della DGR 3029/2010, fermo restando l'inoltro della relazione del Gestore di Rete, e sono stati precisati altri aspetti di competenza per i quali si rimanda alla nota medesima.

Il Proponente interviene comunicando di aver ricevuto la relazione del Gestore di Rete (TERNA) e che la trasmetterà a breve alla **Sezione Transizione Energetica.**".

Con pec del 29.04.2022, acquisita al prot. uff. n. 5658 del 2.05.2022, il **Proponente** ha inviato documentazione in riscontro al verbale della CdS. In riscontro alla Sezione Transizione Energetica, nella nota *NTZ20220429-O-058* il Proponente ha dichiarato:

"In data 24/03/2022 la società Emera srl ha inoltrato a mezzo pec la Relazione del Gestore di rete Terna. Contestualmente all'invio delle integrazioni in ottemperanza alle richieste riportate nel verbale della cds del 14/03/2022, la società Emera srl ha caricato sul portale Regionale di Sistema Puglia la documentazione conforme a quanto trasmessa con la presente nota (si allega dichiarazione di conformità -documento denominato)".

La delegata della **Sezione Transizione Energetica** riferisce di aver trasmesso il proprio contributo istruttorio alla seduta odierna con nota Prot. N. 4669 del 30.05.2022.

Da lettura delle parti salienti.

Conclusivamente la Sezione Transizione Energetica comunica che, "ai sensi del comma 3, dell'art. 12, del d.Lgs. 387/2003 s.m.i., l'Autorizzazione Unica potrà essere rilasciata nell'ambito del presente procedimento di PAUR, […] *nel rispetto delle normative vigenti in materia di tutela dell'ambiente, di tutela del paesaggio e del patrimonio storico – artistico [*…], quindi a valle di tali pronunciamenti di competenza dell'autorità procedente in indirizzo."

Il **RdP del PAUR** precisa che i pronunciamenti in materia di *materia di tutela dell'ambiente, di tutela del paesaggio e del patrimonio storico – artistico* richiamati competono per legge agli enti che ne hanno la titolarità. Mentre l'autorità procedente il PAUR non ha competenze specifiche a riguardo se non quella di condurre il procedimento secondo i dettami dell'art. 27 bis del TUA.

Alle ore 13:40 il **dirigente della Sezione Tutela e valorizzazione del Paesaggio** lascia i lavori per altro impegno e delega la rappresentanza della Sezione all'ing. Grazia Maggio.

SEZIONE AUTORIZZAZIONI AMBIENTALI **Servizio VIA/VIncA**	Parere del Comitato VIA regionale rif. prot. n.18231 del 14.12.2021. Controdeduzioni al parere del Comitato VIA con pec del 10.03.2022, acquisita al prot. n.3166 in pari data. Parere del Comitato VIA regionale prot. n. 4191 del 29.03.2022.

Dal verbale della seduta di CdS del 14.03.2022:

"Nella seduta del 14.12.2021 il **Comitato VIA regionale** ha effettuato la valutazione di competenza formulando il proprio parere,rif.prot. n.18231 del 14.12.2021, nel quale ha ritenuto ch*e:"... gli impatti ambientali attribuibili al progetto in epigrafe siano tali da produrre effetti significativi e negativi.....",* trasmesso al RdP PAUR con mail del Servizio VIA/VIncA della Regione Puglia.

Con pec del 10.03.2022, acquisita al prot. n.3166 in pari data, il Proponente ha trasmesso Controdeduzioni al parere del Comitato VIA rif. prot. n.18231 del 14.12.2021 reso nella seduta del 14.12.2021.

Si prende atto delle suddette controdeduzioni trasmesse invitando il **Servizio VIA/VIncA** a valutarle per gli aspetti di propria competenza."

Nella seduta del 29.03.2022 il **Comitato VIA regionale** ha effettuato la valutazione di competenza delle controdeduzioni presentate dai proponenti sul parere espresso nella seduta del 14.12.2021, formulando il proprio parere prot. n. 4191 del 29.03.2022.

Prende la parola il **delegato del Servizio VIA/VincA** che, richiamando quanto innanzi riportato, riferisce che

la posizione del Servizio VIA/VincA è non favorevole per le motivazioni addotte nei pareri espressi dal comitato VIA e già riversati in atti.

Il **Proponente** riferisce che la documentazione integrativa trasmessa il 29.04.2022 è volta anche al superamento dei motivi che hanno condotto alla valutazione negativa in materia di VIA/Vinca e che rispetto ad essa non ha elementi da aggiungere.

Il **Proponente** evidenzia che la relazione di Vinca è stata predisposta tenendo in conto che l'area non ha elementi ostativi a questo tipo di interventi nonché il layout dell'impianto presenta corridoi ecologici che favoriscono la connettività e la circuitazione dell'area ecosistemica.

Il **delegato del Servizio VIA/VincA** richiama la previsione del RR 24/2010 che prevede nelle aree frapposte tra i siti Natura 2000, SIC e ZPS e IBA Alta Murgia la non ammissibilità di impianti fotovoltaici di categoria F7, atteso che la loro realizzazione determinerebbe una possibile trasformazione della funzione trofica dei corridoi di spostamento di queste aree ed avere significative ripercussioni sulle popolazioni di interesse comunitario presenti nei siti di Rete Natura 2000 prossime all'area di intervento. Secondo il RR 24/2010 è possibile in queste aree realizzare solo piccoli impianti che non alterano la funzione ecologica.

Il **Proponente**, in merito al parere del Comitato VIA/Vinca per quanto concerne al tema IBA, tiene a sottolineare che sulla base dei dati raccolti nel corso del monitoraggio ante operam (effettuato tra agosto 2020 e luglio 2021) e riportati in dettaglio nello Studio di Incidenza Ambientale, e delle caratteristiche rilevate per l'area, l'intervento non risulta quindi comportare un'incidenza significativa sullo stato di conservazione delle popolazioni delle specie di interesse conservazionistico presenti nell'area. Non è stata infatti rilevata, nel corso del monitoraggio condotto, la nidificazione di alcuna specie di interesse comunitario all'interno dell'area di intervento o nell'immediato intorno, né la presenza di importanti rotte migratorie. Non risultano, altresì, fattori evidenti che consentano di prevedere un significativo impatto della futura fase di esercizio dell'impianto sull'avifauna residente e migratrice. Si sottolinea tuttavia l'importanza di preservare i piccoli corsi d'acqua presenti e la vegetazione ripariale associata, oltre che in generale l'eterogeneità ambientale che caratterizza l'area, in quanto costituiscono elementi di connessione ecologica.

Il **delegato del Servizio VIA/VincA** cita quanto lo stesso Proponente ha riportato nell'elaborato "D20_G24KMY67 - *Monitoraggio avifauna ante operam agosto 2020 – luglio 2021*" dove ha individuato nove specie elencate nelle direttive 79/409/CE e 2009/CE e delle specie di rapaci osservate, sette sono state contattate all'interno dell'area di indagine, di cui sei indicate nella direttiva "uccelli".

SEZIONE URBANISTICA	Nessun contributo alla odierna seduta di CdS.
SEZIONE URBANISTICA **Servizio Osservatorio Abusivismo e Usi Civici**	Nota rif. prot. n.9339 del 02.08.2021, acquisita al prot. n.11549 del 02.08.2021. Riscontro proponente con pec del 01.09.2021, acquisita al prot. n.12562 in pari data. Nessun contributo alla odierna seduta di CdS. Nota prot. n. 3528 del 28.03.2022, acquisita al prot. uff. n. 4163 di pari data

Dal verbale della seduta di CdS del 14.03.2022:

Con pec del 02.08.2021, nota rif. prot. n.9339 del 02.08.2021, acquisita al prot. n.11549 del 02.08.2021, la **Sezione Urbanistica - Servizio Osservatorio Abusivismo e Usi Civici della Regione Puglia** ha comunicato che afferisce alla competenza del Servizio: *"....il rilascio dell'attestazione di vincolo demaniale di uso civico di cui aII'art.5 comma 2 della L.R. n. 7/98, previa apposita richiesta ...comprensiva della puntuale specificazione dei dati catastali di tutti i terreni interessati dagli interventi proposti e opere connesse...."* e che con riguardo al procedimento in oggetto *"...evidenzia che non risulta pervenuta agli atti dello scrivente Servizio alcuna richiesta di attestazione di vincolo demaniale di uso civico di cui all'art. 5 comma 2 della L.R. n. 7/98, necessaria per consentire al competente Servizio il rilascio della relativa certificazione...."*.

Il **Proponente** ha riscontrato la suddetta nota, rif. prot. n. 9339 del 02.08.2021, del Servizio Osservatorio Abusivismo e Usi Civici della Regione Puglia, con pec del 01.09.2021, acquisita al prot. n.12562 in pari data, trasmettendo la richiesta di attestazione di vincolo demaniale di uso civico di cui all'art. 5 comma 2

della L.R. n. 7/98 per le particelle catastali indicate nella stessa, relative ai terreni ricadenti nel Comune di Santeramo in Colle (BA) e nel Comune di Altamura (BA), che risulta pubblicata sul portale regionale.

Il **Proponente** riferisce di aver ricevuto la attestazione di assenza di vincolo demaniale di uso civico dal Servizio Osservatorio Abusivismo e Usi Civici della Regione Puglia, giusto prot. N. 14231 del 25.11.2021, mentre la corrispondente attestazione del competente ufficio della Regione Basilicata, giusto prot. N. 41100 del 15.02.2021, era già allegata alla istanza di PAUR. Il Proponente deposita in atti entrambe le comunicazioni.

Con pec del 28.03.2022, acquisita al prot. uff. n. 4163 di pari data, la **Sezione Urbanistica - Servizio Osservatorio Abusivismo e Usi Civici** ha trasmesso nota prot. n. 3528 del 28.03.2022, con cui comunica che *"(…) In particolare per ID VIA 664, è stato dato riscontro alla Società interessata da ultimo con nota prot. n. 14231 del 25.11.2021, con la quale è stato attestato che i terreni oggetto della richiesta di attestazione non risultano gravati da Uso Civico (…)".*

SEZIONE LAVORI PUBBLICI **Servizio Gestione Opere Pubbliche**	Nessun contributo alla odierna seduta di CdS.
SEZIONE LAVORI PUBBLICI **Servizio Gestione Opere Pubbliche** **Ufficio per le Espropriazioni**	Nota rif. prot. n.15105 del 11.10.2021, acquisita al prot. n.14686 del 12.10.2021. Riscontro proponente con pec del 19.10.2021, acquisita al prot. n.15088 in pari data. Documentazione integrata dal proponente con pec del 10.03.2022, acquisita al prot. n.3161 in pari data. Nota rif. prot. n.4546 del 11.03.2022, acquisita al prot. n.3178 del 11.03.2022

Dal verbale della seduta di CdS del 14.03.2022:

"Con pec del 11.10.2021, nota rif. prot. n.15105 del 11.10.2021, acquisita al prot. n.14686 del 12.10.2021, il **Servizio Gestione Opere Pubbliche Ufficio per le Espropriazioni** ha *"….rilevato che, all'esito dell'esame degli elaborati progettuali, è emersa la necessità di completare la relativa documentazione, come di seguito precisato…."* e, pertanto si è riservato *"…di esprimere il parere per quanto di competenza, relativamente al procedimento espropriativo, in ordine all'approvazione del progetto in questione ed alla declaratoria di pubblica utilità dell'opera, dopo l'adeguamento alle prescrizioni innanzi descritte…".*

Il **Proponente**, con pec del 19.10.2021, acquisita al prot. n.15088 in pari data, ha trasmesso documentazione di riscontro alla nota suddetta rif. prot. n.15105 del 11.10.2021 e con ulteriore pec del 10.03.2022, acquisita al prot. n.3161 in pari data, ha trasmesso ulteriore documentazione integrativa.

Con pec del 11.03.2022, il **Servizio Gestione Opere Pubbliche Ufficio per le Espropriazioni** ha espresso parere favorevole, rif. prot. n.4546 del 11.03.2022, acquisito al prot. n. 3178 del 11.03.2022, *"per quanto di competenza, relativamente al procedimento espropriativo, in ordine all'approvazione del progetto in questione ed alla declaratoria di pubblica utilità dell'opera."*

Si dà lettura della parte saliente nota rif. prot. n.4546 del 11/03/2022."

SEZIONE LAVORI PUBBLICI **Servizio Autorità Idraulica** **Struttura Tecnica Provinciale di Bari e BAT**	Nessun contributo alla odierna seduta di CdS.
SEZIONE CICLO RIFIUTI E BONIFICHE	Nessun contributo alla odierna seduta di CdS.
SEZIONE DIFESA DEL SUOLO E RISCHIO SISMICO	Nessun contributo alla odierna seduta di CdS.
SEZIONE AUTORIZZAZIONI AMBIENTALI **Servizio AIA/RIR**	Nessun contributo alla odierna seduta di CdS.

SEZIONE TUTELA E VALOR. DEL PAESAGGIO **Servizio Parchi e Tutela della biodiversità**	Nessun contributo alla odierna seduta di CdS.
SEZIONE INFRASTRUTTURE PER LA MOBILITÀ	Nessun contributo alla odierna seduta di CdS.
SEZIONE RISORSE IDRICHE	Nota rif. prot. n.15185 del 16.12.2021, acquisita al prot. n.18924 del 29.12.2021.

Dal verbale della seduta di CdS del 14.03.2022:

"Con pec del 17.12.2021, nota rif. prot. n.15185 del 16.12.2021, acquisita al prot. n.18924 del 29.12.2021, la **Sezione Risorse Idriche della Regione Puglia** ha comunicato,relativamente alla compatibilità con il PTA, che: *"....Tanto premesso, vista la tipologia di opere previste, e l'assenza di vincoli, questa Sezione, ritiene, limitatamente agli aspetti di competenza, che nulla osti alla realizzazione delle opere in progetto, avendo cura, durante la loro esecuzione, di garantire la protezione della falda acquifera. A tal fine appare opportuno richiamare le seguenti prescrizioni di carattere generale:*

- Per le fasi di lavaggio periodiche dei pannelli, l'approvvigionamento idrico avvenga con uso sostenibile della risorsa;

- nelle aree di cantiere deputate all'assistenza e manutenzione dei macchinari deve essere predisposto ogni idoneo accorgimento atto a scongiurare la diffusione sul suolo di sostanze inquinanti a seguito di sversamenti accidentali;

- nelle aree di cantiere, il trattamento dei reflui civili, ove gli stessi non siano diversamente collettati/conferiti, dovrà essere conforme al Regolamento Regionale n.26/2011 come modificato ed integrato dal R.R. n.7/2016.".

Il **Proponente** ritiene ottemperabili le prescrizioni indicate.".

SEZIONE RISORSE SOSTENIBILI	Nessun contributo alla odierna seduta di CdS.
SEZIONE COORDINAMENTOSERVIZI TERRITORIALI **Ufficio Provinciale Agricoltura di Bari**	Nessun contributo alla odierna seduta di CdS.
DIPARTIMENTO AGRICOLTURA, SVILUPPO RURALE ED AMBIENTALE	Nessun contributo alla odierna seduta di CdS.
SEZIONE DEMANIO E PATRIMONIO **Servizio Amministrazione del Patrimonio**	Nota rif. prot. n.3175 del 17.02.2021, acquisita al prot. n.10340 del 07.07.2021. Nota rif. prot. n.3175 del 17.02.2021, acquisita al prot. n.17713 del 03.12.2021. Nota rif. prot. n.3175 del 17.02.2021, acquisita al prot. n.1719 del 14.02.2022.

Dal verbale della seduta di CdS del 14.03.2022:

"Con pec del 07.07.2021, acquisita al prot. n.10340 del 07.07.2021 e con ulteriori pec del 03.12.2021, acquisita al prot. n.17713 in pari data e del 14.02.2022, acquisita al prot. n.1719 del medesimo giorno, la **Sezione Demanio e Patrimonio – Servizio Amministrazione del Patrimonio della Regione Puglia,** ha trasmesso la nota rif. prot. n.3175 del 17.02.2021, nella quale ha comunicato che:*"...Al fine di agevolare i proponenti nell'individuazione dei beni di proprietà regionale.....all'indirizzo http://www.sit.puglia.it/ è possibile consultare il Catalogo Patrimoniale Regionale ..... il rilascio di eventuale concessione per l'uso dei beni ovvero il consenso per l'instaurazione di un diritto di attraversamento segue le modalità disciplinate dalla Legge Regionale n. 27/1995 e dal R.R. n. 23/2011 "Regolamento per l'uso dei beni immobili regionali". Solo in caso di interessamento di beni di proprietà regionale, il proponente potrà produrre specifica istanza, contenente l'esatta individuazione catastale del bene regionale, che dovrà essere inoltrata al seguente indirizzo pec.....".*

Il **Proponente** dichiara che alcune delle particelle interessate dal cavidotto sono di proprietà demaniale e

pertanto per queste andrà attivato lo specifico procedimento richiamato dalla **Sezione Demanio e Patrimonio – Servizio Amministrazione del Patrimonio** della Regione Puglia".

SEZIONE RIFORMA FONDIARIA	Nessun contributo alla odierna seduta di CdS.
SEZIONE DEMANIO E PATRIMONIO ***Servizio Amministrazione Beni del Demanio Armentizio, ONC e Riforma Fondiaria*** *Servizio Parco Tratturi*	Nessun contributo alla odierna seduta di CdS. Nota prot. n. 6093 del 21.04.2022, acquisita al prot. uff. n. 5425 del 22.04.2022 Riscontri del Proponente del 26.05.2022

Con pec del 21.04.2022, acquisita al prot. uff. n. 5425 del 22.04.2022, la **Sezione Demanio e Patrimonio Servizio Amministrazione Beni del Demanio Armentizio, ONC e Riforma Fondiaria** ha trasmesso la nota prot. n. 6093 del 21.04.2022 con cui comunica, tra l'altro, che:

" (…) Vista la rilevante vicinanza dell'impianto di produzione al tracciato del Regio Tratturello n. 93 " Grumo Appula - Santeramo in Colle" e della stazione elettrica al Regio Tratturo n. 21 "Melfi - Castellaneta", si ritiene che l'impatto dell'intervento sia da ritenersi negativo in relazione agli obiettivi di valorizzazione del tratturo che nell'ambito interessato si presenta sostanzialmente integro nella sua consistenza.

Si specifica che al fine dell'emanazione di un giudizio positivo da parte di questo Servizio in relazione all'intervento debba essere prevista l'arretramento della parte di impianto più prossima al Tratturello "Grumo Appula - Santeramo in Colle" oltre a prevedere interventi di mitigazione dell'impatto visivo della restante porzione di impianto e della stazione elettrica che si trova ad una distanza dal Regio Tratturo n. 21 "Melfi – Castellaneta" tale da costituire un detrattore del valore paesaggistico e percettivo del Tratturo, nonché la realizzazione di opere di valorizzazione compensative quali, a titolo non esaustivo, la previsione di apposita cartellonistica esplicativa e segnaletica della presenza dei tratturi, da concordarsi con il Servizio scrivente.

Infine si segnala che l'ottenimento della concessione all'attraversamento con il cavo AT delle aree demaniali interessate è in ogni caso subordinato al parere favorevole della competente Soprintendenza Archeologica, belle arti e paesaggio e della Sezione Tutela e Valorizzazione del Paesaggio, che concorrono alla tutela e valorizzazione della rete tratturale."

Con pec del 26.05.2022, acquisita al prot. uff. n. 7042 di pari data, il **Proponente** ha trasmesso alla Sezione Demanio e Patrimonio - Servizio Amministrazione Beni del Demanio Armentizio, ONC e Riforma Fondiaria un nota di riscontro al parere prot. n. 6093 del 21.04.2022, con cui riferisce che:

"con la revisione del layout di progetto operata a seguito agli Esiti della fase di pubblicità, il nuovo confine d'impianto, comprese le opere di mitigazione, sono stati arretrati e posti al di fuori della fascia di rispetto di 30 metri da PPTR Puglia del Regio Tratturello n. 93 "Grumo Appula - Santeramo in Colle", evitando così ogni tipo di interferenza delle opere di progetto con il Bene e la relativa area di rispetto. La fascia mitigativa perimetrale del layout d'impianto rimodulato dista mediamente 1 metro dal confine del buffer di 30 metri del Tratturello "Grumo Appula - Santeramo in Colle"; tale fascia, a sua volta, ha una larghezza variabile tra i 4,5 e i 5,0 metri. La distanza della recinzione di impianto rispetto al buffer del tratturello è di circa 5,5 - 6,0 metri; pertanto, la parte di impianto più prossima al Regio Tratturello è di 35,5 - 36,0 metri.
Le opere mitigative perimetrali, costituite da essenze da frutto a medio fusto tipiche del contesto paesaggistico in oggetto quali mandorlo, ciliegio e altri sono state appositamente concepite per non ostacolare le visuali paesaggistiche potenzialmente percepibili dal Bene paesaggistico e al contempo offrire un'efficace schermatura delle opere d'impianto. La mitigazione d'impianto si estenderà lungo il percorso del Tratturello, fin dove questo si interrompe sui muri di confine degli stabilimenti industriali della ex Ferrosud S.p.A., presenti nella Z.I. Jesce. L'opera di progetto rimodulata, insieme agli interventi mitigativi proposti, non si configurano in alcun modo come elementi in grado di interferire direttamente con l'attuale assetto storico-archeologico della parte di Tratturello rimasta ancora inalterata, non essendo in grado di modificarne la sua originaria consistenza; né si ravvedono interferenze con eventuali azioni di recupero e conservazione del tracciato viario storico che potranno essere pianificate in futuro dal Piano di Valorizzazione. L'effetto sinergico determinato dall'arretramento dell'opera di progetto e dagli interventi mitigativi proposti consente inoltre di ridurre sensibilmente qualsiasi interferenza

indiretta col bene tutelato e con le visuali paesaggistiche che dal tratto non obliterato del Bene stesso si riescono ancora percepire.

Così come fatto per la parte di impianto fotovoltaico, anche per la SSE Utente AT/MT 150/30 kV si è proposto un intervento mitigativo costituito da essenze da frutto disposte tra la SSE Utente e opere di connessione in AT, e la strada provinciale SP 140. Gli alberi saranno disposti in modo casuale, senza seguire una trama a sesto di impianto, al fine di meglio armonizzare l'opera mitigativa col contesto circostante. In particolare, gli interventi mitigativi proposti distano 89 metri dal buffer del Regio Tratturo n. 21 "Melfi – Castellaneta", e quindi 189 metri dal sedime del Tratturo. La fascia mitigativa della SSE, nel suo punto Emera S.r.l. Emera S.r.l. | Largo Augusto, 3 | 20122 Milano Emera S.r.l. | Largo Augusto, 3 | 20122 Milano | Tel. +39 02 321 11 91 | Fax +39 02 321 11 933 Capitale Sociale: 10.000 Euro | C.F. e P. IVA: 11169110969 | REA MI-2583842 | emera-srl1@legalmail.it più vicino, dista 31 metri circa dal buffer del Regio Tratturo, e quindi 131 metri circa dal sedime del Tratturo.
Considerata la rilevante distanza dal Regio Tratturo, si escludono interferenze dirette o indirette tra la SSE Utente e le relative opere di mitigazione e il Bene tutelato; pertanto, non si ravvede negli interventi proposti un detrattore del valore paesaggistico e percettivo dei due Tratturi.
A supporto di quanto rappresentato e per ulteriori approfondimenti si rimanda all'Allegato n.1 alla presente Nota di riscontro, nonché ai rendering fotografici prodotti dai diversi punti di vista ubicati proprio lungo i sedimi dei due tratturi, descritti ed argomentati negli appositi elaborati tecnici cfr.: G4KMY67_Fotosimulazioni_05 "Fotosimulazione delle opere di progetto rispetto alle visuali dal Regio Tratturello Grumo Santeramo", G4KMY67_DocumentazioneSpecialistica_19_rev03 "Studio degli impatti cumulativi e fotoinserimenti").

La scrivente manifesta fin d'ora la volontà di concordare con il Servizio Amministrazione Beni Del Demanio Armentizio, O.N.C. e Riforma Fondiaria la realizzazione di adeguate opere di valorizzazione compensative quali, a titolo non esaustivo, la previsione di apposita cartellonistica esplicativa e segnaletica della presenza dei tratturi -per quanto concerne le parti rimaste ad oggi inalterate e non compromesse dagli stabilimenti industriali preesistenti- come proposte dallo stesso Servizio nel Parere in Oggetto.".

GESTORI DI SERVIZI	
CONSORZIO DI BONIFICA TERRE D'APULIA	Nessun contributo alla odierna seduta di CdS.
e-distribuzione SpA	Nessun contributo alla odierna seduta di CdS.
RFI - Rete Ferroviaria Italiana S.p.a. - Direzione Territoriale **Produzione Bari Ingegneria - Tecnologie Reparto Patrimonio**	Nota rif. prot. n.165 del 28.07.2021, acquisita al prot. n.11644 del 3.08.2021. Riscontri del Proponente del 29.04.2022

Dal verbale della seduta di CdS del 14.03.2022:

"Con pec del 28.07.2021, nota rif. prot. n.165 del 28.07.2021, acquisita al prot. n.11644 del 3.08.2021, **RFI S.p.A** ha comunicato che: *"... Dall'esame degli elaborati progettuali trasmessi, non si riscontra alcuna interferenza con le linee ferroviarie ricadenti nella giurisdizione di questa Direzione, pertanto si comunica a Codesto Ente di escludere dai destinatati del procedimento l'indirizzo di Rete Ferroviaria Italiana S.p.A.. L'infrastruttura ferroviaria adiacente all'impianto fotovoltaico in progetto, lato ovest, è di proprietà privata. Sarà pertanto il proprietario della stessa a doversi esprimere nel merito. Al solo fine di agevolare la gestione documentale, si chiede espressamente di non inviare a questa Sede gli atti relativi alla prosecuzione di detto procedimento, a meno che non siano presentate varianti sostanziali al progetto che possano interessare l'infrastruttura ferroviaria gestita da Questa Società, nel corso del procedimento stesso.".*

Si chiede al **Proponente** di chiarire la questione posta da RFI nella suddetta nota laddove indica che: "*..L'infrastruttura ferroviaria adiacente all'impianto fotovoltaico in progetto, lato ovest, è di proprietà privata. Sarà pertanto il proprietario della stessa a doversi esprimere nel merito".*

Il **Proponente** si riserva un approfondimento a riguardo.".

Con pec del 29.04.2022, acquisita al prot. uff. n. 5658 del 2.05.2022, il **Proponente** ha inviato

documentazione in riscontro al verbale della CdS. In riscontro a RFI S.p.A., nella nota *NTZ20220429-O-058* il Proponente ha dichiarato:

"In data 15 aprile 2022 la Società Emera ha richiesto a mezzo pec al Consorzio per lo Sviluppo Industriale della Provincia di Matera l'emissione del competente Nulla Osta alla costruzione dell'impianto fotovoltaico di cui in oggetto.".

Il **Proponente** riferisce di aver sollecitato l'emissione del nulla osta in data 13.05.2022.

La **CdS** prende atto di quanto riferito dal Proponente ed integra l'indirizzario con il *Consorzio per lo Sviluppo Industriale della Provincia di Matera*.

SNAM Rete Gas SpA **DistrettoSud Orientale**	Nota rif. prot. n.203 del 02.08.2021, acquisita al prot. n.11741 del 4.08.2021. Nessun contributo alla odierna seduta di CdS.

Dal verbale della seduta di CdS del 14.03.2022:

"Con pec del 03.08.2021, nota rif. prot. n.203 del 02.08.2021, acquisita al prot. n.11741 del 4.08.2021, **Snam Rete Gas SpA - Centro di Matera** ha comunicato che: *"... Vi comunichiamo che sulla base della documentazione visionata (D2_G4KMY67_ElaboratoGrafico_02.pdf), i lavori descritti in oggetto NON interferiscono con impianti di nostra proprietà.....resta inteso che, qualora in sede di conferenza siano apportate modifiche o varianti al progetto iniziale la scrivente Società dovrà essere nuovamente interessata al fine di poter valutare l'eventuale interferenza delle nuove opere con gli esistenti gasdotti."."*.

TELECOM Italia SpA	Nessun contributo alla odierna seduta di CdS.
TERNA SpA	Nessun contributo alla odierna seduta di CdS. Nota di Terna prot. n. BAYWA\NTZ20211007-I-032

Con pec del 24.03.2022, acquisita al prot. uff. n. 5576 del 28.04.2022, il Proponente ha trasmesso alla Sezione Transizione Energetica e per conoscenza alla Scrivente la nota di Terna prot. n. BAYWA\NTZ20211007-I-032 con cui si comunica che *"le opere di rete previste per la connessione alla RTN del Vs. impianto consistono in un nuovo stallo a 150 kV presso l'esistente SE della RTN a 380/150 kV di Matera."*.

ANAS S.p.A. **Struttura Territoriale Puglia**	Nota rif. prot. n.560656 del 09.09.2021, acquisita al prot. n.13194 del 15.09.2021. Nessun contributo alla odierna seduta di CdS.

Dal verbale della seduta di CdS del 14.03.2022:

"Con pec del 03.09.2021, nota rif. prot. n.560656 del 09.09.2021, acquisita al prot. n.13194 del 15.09.2021, **ANAS SpA** ha comunicato che:*"..l'area interessata dall'intervento non interferisce con le Strade Statali di ns competenza, nè tantomeno le fasce di rispetto previste dal Codice della Strada. Per quanto innanzi, pertanto, si comunica che ANAS S.p.A. non esprimerà alcun parere in merito e/o autorizzazione."."*.

AQP SpA	Nota prot. n. 16485 del 14.03.2021, acquisita al prot. uff. n. 3291 del 14.03.2022. Nota prot. n. 30880 del 16.05.2021, acquisita al prot. uff. n. 7036 del 26.05.2022

Con pec del 14.03.2022, acquisita al prot. uff. n. 3291 del 14.03.2022, **Acquedotto Pugliese SpA** ha trasmesso la nota prot. n. 16485 del 14.03.2021, con cui riferisce che

"nell'area individuata e indicata nel progetto, non sono presenti infrastrutture interrate e non, gestite da questa Società, potenzialmente interferenti con le opere in progetto.".

Con pec del 16.05.2022, acquisita al prot. uff. n. 7036 del 26.05.2022, **Acquedotto Pugliese SpA** ha

trasmesso la nota prot. n. 30880 del 16.05.2021, con cui riferisce che *"nell'area di intervento, non sono presenti infrastrutture interrate e non, gestite da questa Società, potenzialmente interferenti con le opere in progetto.".*	
Ente per lo Svilup. dell'Irrigazione e la trasformazione fondiaria in Puglia, Lucania e Irpinia	Nessun contributo alla odierna seduta di CdS.
CONSORZIO DI BONIFICA STORNARA E TARA	Nota rif. prot. n.994 del 18.02.2022, acquisita al prot. n.2795 del 07.03.2022.
Dal verbale della seduta di CdS del 14.03.2022: "Con pec del 18.02.2022, nota rif. prot. n.994 del 18.02.2022, acquisita al prot. n.2795 del 07.03.2022, il **Consorzio di Bonifica di Stornara e Tara** ha comunicato che: "*..l'intervento in oggetto non ricade nel comprensorio di questo Ente*". La CdS ne prende atto.".	

Il **Proponente**, in relazione al parere reso dalla Sezione Tutela e valorizzazione del Paesaggio, segnala di aver avuto conoscenza dello stesso in data odierna e nel prendere atto di quanto contenuto nello stesso si riserva di analizzarlo e controdedurlo in quanto non ne condivide le valutazioni ivi rese.

La **CdS** preso atto della richiesta del Proponente e della possibilità per tutti gli enti di meglio approfondire gli aspetti discussi in data odierna e quelli eventualmente ancora rimasti non chiariti, considerato che il termine perentorio previsto dal PAUR ex art. 27 bis del TUA scade il 12 giugno (domenica) ci si aggiorna al primo giorno utile successivo a tale data e quindi al mercoledì 15 giugno p.v. ore 10:00.

La seduta della CdS si ritiene conclusa all'ora indicata dalla sottoscrizione digitale.

Il presente verbale viene emesso in forma di documento informatico ex D. Lgs. 82/2005 e smi, firmato digitalmente ai sensi del testo unico D.P.R. 28 dicembre 2000, n. 445, del D.Lgs. 7 marzo 2005, n. 82 e norme collegate.

Si dà atto che, attese le modalità di svolgimento mediante videoconferenza della seduta, i componenti provvedono all'apposizione della propria firma sul verbale in formato digitale mediante la trasmissione di apposita dichiarazione.

Firmato digitalmente

Il Responsabile del Procedimento
Giuseppe Angelini

Giuseppe Angelini
01.06.2022
15:37:05
GMT+02:00

ELENCO ALLEGATI

1. nota prot. n. 16485 del 14.03.2022 di Acquedotto Pugliese SpA
2. nota di TERNA prot. n. BAYWA\NTZ20211007-I-032 del 7.10.2021 trasmessa dal Proponente con pec del 24.03.2022
3. nota prot. n. 3528 del 28.03.2022 della Sezione Urbanistica - Servizio Osservatorio Abusivismo e Usi Civici della Regione Puglia
4. parere prot. n. 4191 del 29.03.2022 del Comitato VIA della Regione Puglia
5. parere interforze prot. n. 16285 del 31.03.2022 dell'Aeronautica Militare - Comando Scuole dell'A.M. - 3^ Regione Aerea
6. nota prot. n. 6768 del 14.04.2022 dell'Agenzia del Demanio - Direzione regionale Puglia e Basilicata
7. nota prot. n. 6093 del 21.04.2022 del Sezione Demanio e Patrimonio - Servizio Amministrazione Beni del Demanio Armentizio, ONC e Riforma Fondiaria della Regione Puglia
8. nota prot. n. 51404 del 20.05.2022 del MISE - Divisione VIII - Ispettorato Territoriale Puglia Basilicata Molise
9. nota prot. n. 30880 del 16.05.2021 di Acquedotto Pugliese SpA

10. riscontro del 26.05.2022 del Proponente al parere prot. n. 6093 del 21.04.2022 della Sezione Demanio e Patrimonio - Servizio Amministrazione Beni del Demanio Armentizio, ONC e Riforma Fondiaria della Regione Puglia
11. nota prot. n. 6041 del 26.05.2022 della Soprintendenza Archeologia, Belle Arti e Paesaggio per la Città Metropolitana di Bari
12. nota prot. n. 4669 del 30.05.2022 della Sezione Transizione Energetica della Regione Puglia
13. nota prot. n. 20638 del 31.05.2022 del MIC - Direzione Generale Archeologia, Belle Arti e Paesaggio - Servizio V
14. nota prot. n. 4833 del 1.06.2022 della Sezione Tutela e Valorizzazione del Paesaggio della Regione Puglia

REGIONE PUGLIA

DIPARTIMENTO AMBIENTE, PAESAGGIO E QUALITÀ URBANA

SEZIONE AUTORIZZAZIONI AMBIENTALI

VERBALE PRIMA SEDUTA DI CONFERENZA DEI SERVIZI DECISORIA
IN MODALITÀ SINCRONA TELEMATICA DEL 14.03.2022

Procedimento:	ID PROC 1882 **IDVIA 664**: Procedimento autorizzatorio unico regionale ex art. 27 - bis del D.lgs. 152/2006 ss.mm.ii.
Progetto:	Progetto per la *"Realizzazione di un impianto fotovoltaico della potenza di picco pari a 44,01 MWp e potenza di immissione pari a 42 MW"* sito nei Comuni di Santeramo in Colle (BA) e Altamura(BA) Località "zona industriale Jesce"
Comuni interessati:	Santeramo in Colle (BA), Altamura(BA) e Matera (MT).
Tipologia:	D.Lgs. 152/2006 e ss.mm.ii- Parte II – All. IV, punto 2 lettera "b" L.R. 11/2001 e s.m.i.; elenco B2 punto B2 g/5 bis (oggi B2 h)
Autorità Comp.:	Regione Puglia ex l.r. 11/2001 elenco B2 punto B2 g/5 bis in combinato disposto con la previsione di cui alla lettera b) del c.1 dell'art. 6 della l.r. 11/2001
Proponente:	**EMERA Srl**

Il giorno 14.03.2022 a partire dalle ore 9:40 si tiene la **prima** seduta di Conferenza dei Servizi decisoria, regolarmente convocata, ai sensi dell'art.14 co.2 e co.4 della L. 241/1990, dell'art. 27 - bis co. 7 del TUA e dell'art.15 della L.R. 11/2001 e s.m.i, con nota della Sezione Autorizzazioni Ambientali prot. n.1259 del 04.02.2022, ai fini del conseguimento del provvedimento autorizzatorio unico regionale che comprenderà il provvedimento di VIA ed i titoli abilitativi necessari alla realizzazione e all'esercizio del progetto in epigrafe, in ossequio alle disposizioni dell'art. 27-bis del TUA.

Considerata la situazione contingente relativa all'emergenza sanitaria epidemiologica da COVID-19 in atto sull'intero territorio nazionale,la conferenza dei servizi si svolge in modalità telematica con accesso da remoto con le modalità di partecipazione indicate nella nota di convocazione.

Si evidenzia che, attese le modalità di svolgimento mediante videoconferenza della seduta, i componenti provvederanno all'apposizione della propria firma sul verbale in formato digitale mediante la trasmissione di apposita dichiarazione che sarà trasmessa a conclusione dei lavori e che recherà espresso riferimento alla firma digitale apposta sul verbale medesimo.

Presiede la Conferenza dei Servizi la Dirigente *ad interim* della Sezione Autorizzazioni Ambientali, dott.ssa Antonietta Riccio.

Sezione Autorizzazioni Ambientali - Via Gentile, 52-Bari (BA)
pec: servizio.ecologia@pec.rupar.puglia.it

Svolge la funzione di segretario verbalizzante, il Responsabile del Procedimento di PAUR della Sezione Autorizzazioni Ambientali, ing. Giuseppe Angelini.

Il RdP effettua l'accertamento dei presenti rappresentando, che, con riferimento alle disposizioni che regolano le Conferenze di Servizi, ogni Ente o Amministrazione convocata partecipa alla Conferenza dei Servizi attraverso un unico soggetto abilitato ad esprimere definitivamente e in modo univoco e vincolante la posizione dell'amministrazione stessa su tutte le decisioni di competenza della conferenza, anche indicando le modifiche progettuali eventualmente necessarie ai fini dell'assenso (art. 14 ter co.3 della L. 241/1990 e smi); qualora il rappresentante legale dell'Amministrazione sia assente, il soggetto partecipante in sostituzione di questi deve essere munito di formale provvedimento di delega dalla quale risulti l'attribuzione della competenza ad esprimere definitivamente la volontà dell'Ente rappresentato.

Risultano presenti alla odierna seduta:

- per l'**Autorità competente PAUR**
  - Antonietta Riccio, dirigente *ad interim* della Sezione Autorizzazioni Ambientali e Presidente della Conferenza dei Servizi
  - Giuseppe Angelini, Responsabile del Procedimento
  - Caterina Carparelli, Funzionario Istruttore
  - Tiziana Romano, Funzionario Istruttore
- per il proponente **EMERA Srl**
  - Alessandra Toschi (rappresentante legale)
  - Antonio Lazzarin (delegato del rappresentante legale)
  - Fabio Coccia (proponente)
  - Paolo Laurenti (proponente)
  - Roberta Anzalone (proponente)
  - Fabio Palmeri (progettista)
  - Alfonso Russi (progettista)
  - Chiara Zanoni (progettista)
  - Maddalena Mattiace (progettista)
  - Roberto Montemurro (progettista)
  - Massimo Macchiarola (progettista)
- per la **DG Archeologia belle arti e paesaggio – Servizio V del MIC**
  - Enrica Gialanella (delega in atti)
- per la **Sezione Transizione Energetica**
  - Monica Bevere (delega in corso di acquisizione)
- per il **Comune di Santeramo in Colle**:
  - Rocco Porfido (dirigente UTC)
  - Rosa Porfido (Assessore urbanistica e pianificazione strategica)

REGIONE PUGLIA

DIPARTIMENTO AMBIENTE, PAESAGGIO E QUALITÀ URBANA

SEZIONE AUTORIZZAZIONI AMBIENTALI

Il RdP precisa che non sono ammesse registrazioni audio e video da parte dei presenti se non preventivamente autorizzate da tutti i partecipanti della CdS ai sensi e per gli effetti del D.lgs. 196/2013.

Il Presidente, preso atto delle presenze, avvia ufficialmente i lavori della conferenza precisando che trattasi della **prima** seduta della Conferenza dei Servizi decisoria prevista dal co. 7 dell'art. 27 bis del D.Lgs. 152/2006 e ss.mm.ii. che regola il P.A.U.R.

La CdS, indetta per il 14.03.2022 (giusta nota prot. n.AOO_089/1259 del 04.02.2022), deve concludersi perentoriamente entro 90 gg dalla data della prima riunione, ai sensi dello stesso co.7, e, pertanto, entro la data del 12.06.2022.

Il Proponente, a corredo dell'istanza di PAUR, ha evidenziato l'elenco delle autorizzazioni e pareri da acquisire ed i relativi enti preposti al loro rilascio, come di seguito richiamati:

Titoli e Autorizzazioni richiesti nell'ambito del Provvedimento Unico		
Assenso/ Autorizzazione	***Riferimento Normativi***	***Autorità Competente***
Provvedimento di VIA comprensivo di V.I.	Art. 23 e Art.10 co.3 - D.Lgs. 152/2006 ss.mm.ii.	**Regione Puglia – Sezione Autorizzazioni Ambientali – Servizio VIA/VINCA** Via G. Gentile – 70100 Bari (BA) PEC: servizio.ecologia@pec.rupar.puglia.it
Autorizzazione Unica	Art. 12 D.Lgs. 387/2003	**Regione Puglia: Dipartimento sviluppo economico, innovazione, istruzione, formazione e lavoro – Sez. Energie rinnovabili, reti ed efficienza energetica – Ufficio Energie rinnovabili e Reti** Corso Sonnino, 177, 70121, Bari (BA); PEC: ufficio.energia@pec.rupar.puglia.it
Autorizzazione Paesaggistica	Art. 146 D.Lgs. 42/2004	**Regione Puglia: Dipartimento mobilità, qualità urbana, opere pubbliche, ecologia e paesaggio – Sezione tutela e valorizzazione del paesaggio** Via G. Gentile – 70100 Bari (BA) PEC: dipartimento.mobilitaqualurboppubbpaesaggio@pec.rupar.puglia.it
Parere/concessione		**Regione Puglia: Dipartimento risorse finanziarie e strumentali, personale e organizzazione - Sez. demanio e patrimonio - Servizio Amministrazione Beni Del Demanio Armentizio, Onc e Riforma Fondiaria** **Piazza Cavour, 23 - C/O Palazzo Uffici** Statali - 71121 Foggia (FG) PEC: parcotratturi.foggia@pec.rupar.puglia.it
Parere		**Regione Puglia: Dipartimento Agricoltura, Sviluppo Rurale ed Ambientale** Lungomare Nazario Sauro 70100 Bari; PEC: direttore.areasvilupporurale.regione@pec.rupar.puglia.it
Parere/Autorizzazione/ Concessione		**Regione Puglia: Area Politiche per l'Ambiente, le Reti e la Qualità Urbana – Servizio lavori pubblici – Ufficio espropri** Via G. Gentile – 70100 Bari (BA) PEC: ufficioespropri.regionepuglia@pec.rupar.puglia.it

REGIONE PUGLIA

DIPARTIMENTO AMBIENTE, PAESAGGIO E QUALITÀ URBANA

SEZIONE AUTORIZZAZIONI AMBIENTALI

Parere/Autorizzazione/ Concessione		**Città Metropolitana di Bari: Servizio Pianificazione Territoriale Generale - Demanio - Mobilità e Viabilità –SEZIONE CONCESSIONI** Via Castromediano n. 130 - Bari PEC: viabilitatrasporti.provincia.bari@pec.rupar.puglia.it
Parere		**Città Metropolitana di Bari: Servizio Edilizia Pubblica Territorio (Viabilità, Trasporti, Urbanistica ed Espropriazioni) e Ambiente - SEZIONE AMBIENTE** C.so Sonnino, 85 - 70121 – Bari PEC: ambienterifiuti.provincia.bari@pec.rupar.puglia.it
Parere/Autorizzazione		**Comune di Santeramo in Colle:** Piazza Dott. Simone, 8, Santeramo in Colle (BA) PEC: protocollo@pec.comune.santeramo.ba.it
Parere/Autorizzazione		**Comune di Altamura:** Palazzo di Città – Piazza Municipio, 1, Altamura (BA) PEC: protocollo@pec.comune.altamura.ba.it
Parere		**Regione Basilicata: Dipartimento Ambiente e Energia** Via Vincenzo Verrastro, 5, 85100 Potenza (PZ) PEC: ambiente.energia@cert.regione.basilicata.it
Parere/Concessione		**Regione Basilicata: Dipartimento Politiche Agricole E Forestali – UFFICIO FORESTE E TUTELA DEL TERRITORIO** Via Vincenzo Verrastro 10, 85100 Potenza (PZ) PEC: ufficio.foreste.tutela.territorio@cert.regione.basilicata.it
Parere		**Provincia di Matera – Ufficio Ambiente** Via Ridola, 60 75100 Matera (MT) PEC: provincia.matera@cert.ruparbasilicata.it ambiente@cert.provincia.matera.it
Parere		**Comune di Matera** Via Aldo Moro, 32 - 75100 Matera (MT) PEC: comune.matera@cert.ruparbasilicata.it
Parere		**Ministero per i beni e le attività culturali Soprintendenza Archeologia, belle arti e paesaggio per la città metropolitana di Bari** Complesso monumentale di S. Chiara e San Francesco della Scarpa, Via Pier l'Eremita, 25 70122 - BARI PEC: mbac-sabap-ba@mailcert.beniculturali.it
Parere		**Ministero per i beni e le attività culturali - Soprintendenza Archeologia Belle Arti e Paesaggio della Basilicata** Via dell'Elettronica 7 – 85100 Potenza (PZ) PEC Istituzionale: mbac-sabap-bas@mailcert.beniculturali.it PEC pratiche ambientali/paesaggio Potenza e Matera - mbac-gesbapbas@mailcert.beniculturali.it
Parere		**A.R.P.A. Puglia Agenzia Regionale per la Prevenzione e la Protezione Ambientale** Corso Trieste 27 - 70126 – BARI; PEC: dir.generale.arpapuglia@pec.rupar.puglia.it
Parere		**A.R.P.A. Basilicata Agenzia Regionale per la Prevenzione e la Protezione Ambientale** Via della Fisica 18 C/D - Via della Chimica 103, 85100 Potenza PEC: protocollo@pec.arpab.it
Parere/Autorizzazione		**TERNA S.p.A.** Viale Egidio Galbani, 70, 00100 Roma (Roma) PEC: ternareteitaliaspa@pec.terna.it .

REGIONE PUGLIA

DIPARTIMENTO AMBIENTE, PAESAGGIO E QUALITÀ URBANA

SEZIONE AUTORIZZAZIONI AMBIENTALI

Parere		**E-Distribuzione S.p.A.** Casella postale 5555, 85100 Potenza (PZ) PEC: e-distribuzione@pec.e-distribuzione.it
Parere		**CONSORZIO DI BONIFICA TERRE D'APULIA** Corso Trieste, 11 - 70100 Bari PEC: cbta@terreapulia.it - cbta.bari@pec.terreapulia.it
Nulla Osta		**Ministero Sviluppo Economico - Ispettorato Territoriale Puglia Basilicata e Molise - Settore III:** Via g. Amendola, 116 - 70126 bari (BA) PEC: dgat.div03.ispbm@pec.mise.gov.it
Parere		**Autorita' di Bacino della Puglia: c/o INNOVA PUGLIA S.P.A. – (EX TECNOPOLIS CSATA);** Str. Prov. per Casamassima km 3 - 70010 - Valenzano (BARI); P.E.C.: protocollo@pec.distrettoappenninomeridionale.it
Parere		**ANAS S.p.A.** **Struttura Territoriale Puglia** PEC: anas.puglia@postacert.stradeanas.it
Parere		**ENAC - Direzioni e Uffici Operazioni Sud - Napoli** PEC: protocollo@pec.enac.gov.it
Parere		**ENAV S.p.A. - AOT** PEC: funzione.psa@pec.enav.it
Parere		**Ministero della Difesa** **Esercito Italiano - 15° Reparto Infrastrutture** PEC: infrastrutture_bari@postacert.difesa.it
Parere		**Ministero della Difesa** **Esercito Italiano - Comando Forze Operative Sud** PEC: comfopsud@postacert.difesa.it
Parere		**Ministero della Difesa** **Esercito Italiano - Comando Militare Esercito "Puglia"** PEC: cme_puglia@postacert.difesa.it
Parere		**Ministero della Difesa** **Aeronautica Militare - Comando Scuole A.M. - 3^ Regione Aerea** PEC: aeroscuoleaeroregione3@postacert.difesa.it
Parere		**Ministero della Difesa** **Direzione dei Lavori e del Demanio** PEC: geniodife@postacert.difesa.it
Parere		**Ministero delle Infrastrutture e dei Trasporti** **Direzione Generale Territoriale del Sud - Sezione U.S.T.I.F.** SP Modugno -Palese, 70026 Modugno (BA) PEC: ustif-bari@pec.mit.gov.it
Parere		**Comando Provinciale dei Vigili del Fuoco Bari – Ufficio Prevenzione Incendi** Via Tupputi, 52 - 70100 Bari (BA) PEC: com.bari@cert.vigilifuoco.it PEC: com.prev.bari@cert.vigilifuoco.it
Parere		**ASL Bari – Azienda Sanitaria Locale della Provincia di Bari** Via Lungomare Starita, 6 - 70123 Bari (BA) PEC: protocollo.asl.bari@pec.rupar.puglia.it

Parere/Licenza		**Uffici delle Dogane di Bari** Corso de Tullio, 3 - 70122 Bari (BA) PEC: dogane.bari@pec.adm.gov.it
Parere		**Ministero dello Sviluppo Economico** **Direzione Generale per i Servizi di Comunicazione Elettronica e di Radiodiffusione e Postali - Divisione II** PEC: dgscerp.div02@pec.mise.gov.it
Parere		**Ministero dello Sviluppo Economico** **Divisione IV - Sezione UNMIG di Napoli** PEC: dgsunmig.div04@pec.mise.gov.it PEC: unmig.napoli@pec.mise.gov.it
Parere		**RFI - Rete Ferroviaria Italiana S.p.a. - Direzione Territoriale Produzione Bari Ingegneria - Tecnologie Reparto Patrimonio** PEC: rfi-dpr-dtp.ba.staff@pec.rfi.it
Parere		**SNAM Rete Gas S.p.A.** PEC: distrettosor@pec.snamretegas.it PEC: distrettosor@pec.snam.it
Parere		**TELECOM Italia S.p.A.** PEC: telecomitalia@pec.telecomitalia.it

Nel procedimento sono stati coinvolti, inoltre, anche gli Enti che di prassi sono inseriti nell'indirizzario in quanto componenti del Comitato VIA, nonché quelli indicati con mail del 21.01.2022 dalla Sezione Transizione Energetica, in qualità di Autorità Competente per il procedimento di Autorizzazione Unica ex D.Lgs. 387/2003 e s.m.i., in seno al procedimento di PAUR ex art. 27 bis del D.Lgs. 152/2006 e s.m.i..

Si procede quindi alla ricostruzione dell'intero iter procedimentale fin qui svolto.

Principali Scansioni Procedimentali

1. in data 05.03.2021, con pec, acquisita al prot. n.3259 del 09.03.2021, **EMERA SRL** ha trasmesso istanza di Provvedimento Autorizzatorio Unico Regionale PAUR ex art. 27 bis del d.lgs. 152/2006, per il progetto in questione, unitamente alla documentazione a corredo della istanza, scaricabile dal link fornito;
2. con nota, prot. n.8839 del 08.06.2021, il **Dirigente della Sezione Autorizzazioni Ambientali** ha nominato il Responsabile del Procedimento di P.A.U.R.;
3. con nota prot. n.9856 del 25.06.2021 la **Sezione Autorizzazioni Ambientali** ha comunicato l'improcedibilità dell'istanza, a seguito dell'approvazione del D.L. "semplificazioni" n.77, del 31.05.2021, con il quale è stata attribuita la competenza VIA, per i progetti relativi ad impianti fotovoltaici di potenza superiore a 10 MW, all'autorità VIA nazionale;
4. con nota prot. n.10207 del 05.07.2021 la **Sezione Autorizzazioni Ambientali** ha trasmesso, alla società istante e agli enti/amministrazioni interessate, la comunicazione, prevista dal co.2 art.27bis del D.Lgs 152/2006 s.m.i., di avvenuta pubblicazione del progetto, presentato dalla società istante, sul portale Ambiente della Regione ed ha avviato la fase di verifica

dell'adeguatezza e completezza della documentazione ai sensi del co. 3 del precitato art. 27 bis. Nella stessa nota prot. n.10207 del 05.07.2021, inoltre, la **Sezione Autorizzazioni Ambientali,** prendendo atto dell'aggiornamento normativo di cui all'art.7 del D.L. n. 92 del 23 giugno 2021, pubblicato sulla GU n.148 del 23.06.2021, ha invitato il proponente a non tener conto della precedente comunicazione prot. n.9856 del 25.06.2021;

5. con pec del 07.07.2021, la **Sezione Demanio e Patrimonio – Servizio Amministrazione del Patrimonio della Regione Puglia** ha trasmesso la nota rif. prot. n.3175 del 17.02.2021, acquisita al prot. n.10340 del 07.07.2021;
6. con pec del 09.07.2021, il **Comando Provinciale dei Vigili del Fuoco di Bari** ha trasmesso nota rif. prot. n.16544 del 09.07.2021, acquisita al prot. n.10463 del 09.07.2021;
7. con pec del 09.07.2021, la **Marina Militare – Comando Marittimo Sud - Taranto** ha trasmesso il nulla osta di rispettiva competenza rif. prot. n.23045 del 09.07.2021, acquisito al prot. n.10539 del 12.07.2021;
8. con pec del 16.07.2021, nota rif. prot. n. 12609 del 16.07.2021, acquisita al prot. n. 11015 del 21.07.2021, il **Ministero della Difesa - 8^ Reparto Infrastrutture** ha restituito la suddetta nota prot. n.10207 del 05.07.2021 della Sezione Autorizzazioni Ambientali per incompetenza territoriale;
9. con pec del 22.07.2021, il **MIC – SABAP per la città metropolitana di Bari** ha trasmesso comunicazione rif. prot. n.7041 del 22.07.2021, acquisita al prot. n.11147 del 22.07.2021;
10. con pec del 28.07.2021, **RFI S.p.A** ha trasmesso nota rif. prot. n.165 del 28.07.2021, acquisita al prot. n.11644 del 3.08.2021;*;*
11. con pec del 28.07.2021, il **MIC - Direzione Generale Archeologia, Belle Arti e Paesaggio - Servizio V** ha inoltrato comunicazione rif. prot. n.25970 del 28.07.2021, acquisita al prot. n.11744 del 04.08.2021;
12. con pec del 30.07.2021, **ARPA Puglia – Dipartimento Provinciale di Bari - Servizi Territoriali BARI-BAT** ha trasmesso nota rif. prot. n.54179 del 30.07.2021, acquisita al prot. n.11508 del 30.07.2021;
13. con pec del 02.08.2021, la **Sezione Urbanistica - Servizio Osservatorio Abusivismo e Usi Civici della Regione Puglia** ha inoltrato comunicazione rif. prot. n.9339 del 02.08.2021, acquisita al prot. n.11549 del 02.08.2021;
14. con pec del 03.08.2021, **Snam Rete Gas SpA - Centro di Matera** ha trasmesso nota rif. prot. n.203 del 02.08.2021, acquisita al prot. n.11741 del 4.08.2021;
15. con pec del 04.08.2021, **ENAC** ha trasmesso comunicazione rif. prot. n.89006 del 04.08.2021, acquisita al prot. n. 11681 del 04.08.2021;
16. con nota prot. n.12035 del 19.08.2021 la **Sezione Autorizzazioni Ambientali**, facendo seguito alla segnalazione rif. prot. n.7041 del 22.07.2021 della SABAP per la città metropolitana di Bari,. ha trasmesso per competenza al MIC - Direzione Generale Archeologia, Belle Arti e Paesaggio -

Servizio V la suddetta nota prot n.10207 del 05.07.2021, relativa alla comunicazione di avvenuta pubblicazione del progetto sul sito web dell'Autorità Competente e di avvio della fase di verifica della completezza della documentazione presentata dal Proponente;

17. con nota prot. n.12049 del 20.08.2021 la **Sezione Autorizzazioni Ambientali** ha comunicato gli esiti della fase di verifica dell'adeguatezza e completezza, di cui al co. 3 dell'art. 27 bis del D.Lgs.152/2006 s.m.i., invitando il proponente a trasmettere la documentazione integrativa entro il termine di 30 giorni;
18. con pec del 09.08.2021, la **Sezione Transizione Energetica della Regione Puglia** (già Sezione Infrastrutture Energetiche e Digitali) ha trasmesso nota rif. prot. n.8712 del 06.08.2021, acquisita al prot. n.12270 del 26.08.2021;
19. con pec del 19.08.2021, **l'Ufficio Foreste e Tutela del Territorio della Regione Basilicata** ha trasmesso nota rif. prot. n.141738 del 18.08.2021, acquisita al prot. n.12103 del 23.08.2021;
20. con nota prot. n.12698 del 03.09.2021 la **Sezione Autorizzazioni Ambientali**, facendo seguito alla nota prot. n.12049 del 20.08.2021, ha trasmesso comunicazione integrativa degli esiti della verifica documentale a seguito di ulteriori contributi pervenuti in atti;
21. con pec del 24.08.2021, **l'Aeronautica Militare – Comando Scuole dell'A.M. - 3^ Regione Aerea - Bari** ha trasmesso parere rif. prot. n.39762 del 24.08.2021, acquisito al prot. n.12178 del 25.08.2021;
22. con pec del 01.09.2021, acquisita al prot. n.12562 in pari data, il **Proponente** ha trasmesso documentazione di riscontro alla comunicazione rif. prot. n.9339 del 02.08.2021 della Sezione Urbanistica - Servizio Osservatorio Abusivismo e Usi Civici della Regione Puglia;
23. con pec del 03.09.2021, **ANAS SpA** ha trasmesso nota rif. prot. n.560656 del 09.09.2021, acquisita al prot. n.13194 del 15.09.2021;
24. con pec del 14.09.2021, il **MIC – SABAP per la città metropolitana di Bari** ha trasmesso comunicazione rif. prot. n.8478 del 14.09.2021, acquisita al prot. n.13115 in pari data;
25. con pec del 14.09.2021, nota rif. prot. n.15604 del 14.09.2021,acquisita al prot. n. 13120 del 14.09.2021, il **Ministero della Difesa - 8^ Reparto Infrastrutture** ha ribadito la non competenza territoriale nel procedimento in questione;
26. con pec del 17.09.2021, acquisita al prot. n.13455 del 20.09.2021, il **Proponente** ha trasmesso riscontro alle richieste di integrazioni di cui alle note prot. n.12049 del 20.08.2021 e prot. n. 12698 del 03.09.2021 della Sezione Autorizzazioni Ambientali;
27. con nota prot. n.13947 del 28.09.2021, la **Sezione Autorizzazioni Ambientali** ha comunicato l'avvenuta trasmissione delle integrazioni prodotte dal proponente, in esito alla fase di verifica dell'adeguatezza e completezza della documentazione presentata e l'avvio della fase di pubblicazione ex art. 27 bis c.4 del D.Lgs. 152/2006 s.m.i.;
28. con pec del 11.10.2021, il **Servizio Gestione Opere Pubbliche Ufficio per le Espropriazioni** ha inoltrato nota rif. prot. n.15105 del 11.10.2021, acquisita al prot. n.14686 del 12.10.2021;

29. con pec del 13.10.2021, **ARPA Puglia – Dipartimento Provinciale di Bari - Servizi Territoriali BARI-BAT** ha inoltrato parere rif. prot. n. 70398 del 13.10.2021, acquisito al prot. n.14843 in pari data;
30. con nota rif.prot. n.14951 del 15.10.2021 il **Servizio VIA/VIncA della Regione Puglia** ha indetto la Conferenza di Servizi Istruttoria ai soli fini VIA, di cui all'art.14 co.1 e 14bis della L. n.241/1990 s.m.i e all'art.15 della L.R. n.11/2001 s.m.i., in forma semplificata e in modalità asincrona per il giorno 28.10.2021;
31. con pec del 19.10.2021, acquisita al prot. n.15088 in pari data il **Proponente** ha trasmesso documentazione di riscontro alla nota rif. prot. n.15105 del 11.10.2021 del Servizio Gestione Opere Pubbliche Ufficio per le Espropriazioni;
32. con pec del 25.10.2021, **ARPA Puglia – Dipartimento Provinciale di Bari - Servizi Territoriali BARI-BAT** ha trasmesso, nell'ambito della Conferenza di Servizi Istruttoria ai soli fini VIA, indetta dal Servizio VIA/VIncA della Regione Puglia, parere rif. prot. n.73240 del 25.10.2021, acquisito al prot. n.15425 del 26.10.2021;
33. con pec del 27.10.2021, l'**Autorità di Bacino Distrettuale dell'Appennino Meridionale** ha trasmesso nota rif. prot. n.29691 del 27.10.2021, acquisita al prot. n. 15504 in pari data;
34. con pec del 27.10.2021, il **Comune di Santeramo in Colle,** nell'ambito della Conferenza di Servizi Istruttoria ai soli fini VIA, indetta dal Servizio VIA/VIncA della Regione Puglia, ha espresso parere rif. prot. n.23107 del 27.10.2021, acquisito al prot. n.15529 in pari data;
35. in data 28.10.2021 si è conclusa la fase di pubblicità di 30 giorni di cui al c. 4 dell'art. 27 bis del D.Lgs. n. 152/2006 s.m.i., avviata con nota prot. n.13947 del 28.09.2021 della Sezione Autorizzazioni Ambientali, senza che risultino pervenute osservazioni del pubblico;
36. in data 28.10.2021 si è svolta in forma semplificata e in modalità asincrona, la Conferenza di Servizi Istruttoria ai soli fini VIA indetta dal Servizio VIA/VIncA, indetta con nota rif. prot. n.14951 del 15.10.2021, le cui risultanze sono compendiate nel relativo Verbale del 28.10.2021, trasmesso al RdP PAUR con mail del Servizio VIA/VIncA e pubblicato sul Portale Ambientale della Regione Puglia;
37. con n.2 pec del 28.10.2021, il **MIC - Direzione Generale Archeologia, Belle Arti e Paesaggio - Servizio V**, nell'ambito della Conferenza di Servizi Istruttoria ai soli fini VIA, indetta dal Servizio VIA/VIncA della Regione Puglia, ha espresso parere rif. prot. n.36340 del 28.10.2021, acquisito ai prott. n.15587 e 15588 del 28.10.2021;
38. con pec del 04.11.2021, l'**Autorità di Bacino Distrettuale dell'Appennino Meridionale** ha trasmesso nota rif. prot. n.30523 del 04.11.2021, acquisito al prot. n.15829 del 04.11.2021;
39. con nota prot. n.17546 del 02.12.2021, la **Sezione Autorizzazioni Ambientali** ha chiesto al Proponente di fornire riscontro ai contributi trasmessi dagli Enti coinvolti nel procedimento in esito alla fase di pubblicità, assegnando il termine di trenta giorni ai sensi del c. 5 dell'art. 27 bis del D.lgs. n. 152/2006 s.m.i.;

40. con pec del 03.12.2021, la **Sezione Demanio e Patrimonio – Servizio Amministrazione del Patrimonio della Regione Puglia** ha ritrasmesso la suddetta nota rif. prot. n.3175 del 17.02.2021, acquisita al prot. n.17713 del 03.12.2021;

41. con pec del 06.12.2021, il **Ministero della Transizione Ecologica - Divisione X - Sezione UNMIG dell'Italia Meridionale - Napoli** ha inviato comunicazione rif. prot. n.36564 del 06.12.2021, acquisita al prot. n.17815 del 06.12.2021;

42. nella seduta del 14.12.2021 il **Comitato VIA regionale** ha effettuato la valutazione di competenza formulando il proprio parere, rif. prot. n. 18231 del 14.12.2021, trasmesso al RdP PAUR con mail del Servizio VIA/VIncA della Regione Puglia;

43. con pec del 17.12.2021, la **Sezione Risorse Idriche della Regione Puglia** ha trasmesso parere rif. prot. n.15185 del 16.12.2021, acquisito al prot. n.18924 del 29.12.2021;

44. con pec del 17.12.2021, nota rif. prot. n.22792 del 17.12.2021., acquisita al prot. n. 18922 del 29.12.2021, il **Ministero della Difesa - 8^ Reparto Infrastrutture** ha ribadito nuovamente la non competenza territoriale nel procedimento in questione;

45. con pec del 29.12.2021, acquisita al prot. n.18863 in pari data, il **Proponente** ha trasmesso riscontro alla nota prot. n.16291 del 11.11.2021 della Sezione Autorizzazioni Ambientali; fornendo nota esplicativa e link dal quale scaricare la documentazione integrativa;

46. con mail del 21.01.2022 la **Sezione Transizione Energetica** (già Sezione Infrastrutture Energetiche e Digitali), ha trasmesso l'elenco degli Enti da coinvolgere per quanto di rispettiva competenza, in qualità di. Autorità Competente, nel procedimento di Autorizzazione Unica ex D.Lgs. 387/2003 in seno al procedimento di PAUR ex art. 27 bis del D.Lgs. 152/2006 s.m.i.;

47. con nota prot. n.1259 del 04.02.2022 la **Sezione Autorizzazioni Ambientali** ha convocato per il 14 marzo alle ore 9:30, ai sensi dell'art. 27 bis comma 7 del D.lgs. n. 152/2006 s.m.i., **Conferenza dei Servizi decisoria in modalità sincrona telematica** da svolgersi ai sensi dell'art. 14-ter (conferenza simultanea) della L. 241/90 e s.m.i. al fine di addivenire ad univoche determinazioni da porre a base del provvedimento conclusivo di PAUR;

48. con pec del 08.02.2022, il **MIC – SABAP per la città metropolitana di Bari** ha trasmesso comunicazione rif. prot. n.**1394** del 08.02.2022, acquisita al prot. n.1562 del 09.02.2022;

49. con pec del 14.02.2022, la **Sezione Demanio e Patrimonio – Servizio Amministrazione del Patrimonio della Regione Puglia** ha ritrasmesso la suddetta nota rif. prot. n.3175 del 17.02.2021 acquisita al prot. n.1719 del 14.02.2022;

50. con pec del 18.02.2022, il **Consorzio di Bonifica di Stornara e Tara** ha trasmesso la nota rif. prot. n.994 del 18.02.2022, acquisita al prot. n.2795 del 07.03.2022;

51. con pec del 10.03.2022, acquisita al prot. n. 3161 in pari data, il **Proponente** ha trasmesso al **Servizio Gestione Opere Pubbliche Ufficio per le Espropriazioni** ulteriore documentazione integrativa**;**

52. con pec del 10.03.2022, il **MIC - Direzione Generale Archeologia, Belle Arti e Paesaggio - Servizio V** ha trasmesso il parere rif. prot. n.9449 del 10.03.2022, acquisito al prot. n.3162 del 10.03.2022;
53. con pec del 10.03.2022, acquisita al prot. n.3166 in pari data, il **Proponente** ha trasmesso Controdeduzioni al parere del Comitato VIA rif. prot. 18231 del 14/12/2021 reso nella seduta del 14.12.2021;
54. con pec del 11.03.2022, il **Servizio Gestione Opere Pubbliche Ufficio per le Espropriazioni** ha trasmesso parere rif. prot. n.4546 del 11/03/2022, acquisito al prot. n. 3178 del 11/03/2022;
55. con pec del 11.03.2022, il **Servizio Ossservatorio e Pianificazione Paessaggistica** ha trasmesso parere rif. prot. n.2386 del 11/03/2022, acquisito al prot. N. 3222 del 14.03.2022;
56. con pec del 14.03.2022, **ARPA Puglia – Dipartimento Provinciale di Bari - Servizi Territoriali BARI-BAT** ha trasmesso, , parere rif. prot. n.17640 del 14.03.2021, acquisito al prot. N. 3221 del 14.03.2022;

***

Interviene Monica Bevere comunicando che la **Sezione Transizione Energetica** ha predisposto la nota prot. N. 2129 del 14.03.2022 in corso di trasmissione.

Tutto ciò premesso e richiamato, si riporta di seguito la tabella sinottica con tutti gli enti facenti parte della CdS,indicando in corrispondenza a ciascuno i riferimenti dei contributi trasmessi, che sono già disponibili sul Portale Ambientale o che saranno allegati al presente verbale per farne parte integrante ed essere, contestualmente allo stesso, pubblicati sul medesimo Portale.

ENTE	ASSENSO / AUTORIZZAZIONE
SEZIONE TRANSIZIONE ENERGETICA (già Sezione Infrastrutture Energetiche e Digitali)	Nota rif. prot. n.8712 del 06.08.2021, acquisita al prot. n.12270 del 26.08.2021. Mail del 21.01.2022 la **Sezione Transizione Energetica** ha trasmesso l'elenco degli Enti da coinvolgere per quanto di rispettiva competenza, in qualità di. Autorità Competente, nel procedimento di Autorizzazione Unica ex D.Lgs. 387/2003 in seno al procedimento di PAUR ex art. 27 bis del D.Lgs. 152/2006 s.m.i. Nota rif. prot. n. 2129 del 14.03.2022, acquisita al prot. n. 3236 del 14.03.2022.
Con pec del 09.08.2021, nota rif. prot. n.8712 del 06.08.2021, acquisita al prot. n.12270 del 26.08.2021, la **Sezione Transizione Energetica della Regione Puglia** (già Sezione Infrastrutture Energetiche e Digitali) ha comunicato che: *"...ai sensi del punto 14.4 del D.M. 10/09/2010 "Linee guida per l'autorizzazione degli impianti alimentati da fonti rinnovabili" e del punto 3.3 della Deliberazione della Giunta Regionale 30 dicembre 2010 n. 3029 "Approvazione della Disciplina del procedimento unico di autorizzazione alla realizzazione ed all'esercizio di impianti di produzione di energia elettrica alimentati da fonti rinnovabili", l'improcedibilità dell'istanza per carenza documentale,....."* e, pertanto,	

ha richiesto integrazioni documentali.
Il **Proponente** con pec del 17.09.2021 , acquisita al prot. n. 13455 del 20.09.2021, ha trasmesso documentazione di riscontro, tra l'altro, alla suddetta nota rif. prot. n.8712 del 06.08.2021.

Con mail del 21.01.2022 la **Sezione Transizione Energetica** (già Sezione Infrastrutture Energetiche e Digitali), ha trasmesso l'elenco degli Enti da coinvolgere per quanto di rispettiva competenza, in qualità di. Autorità Competente, nel procedimento di Autorizzazione Unica ex D.Lgs. 387/2003 in seno al procedimento di PAUR ex art. 27 bis del D.Lgs. 152/2006 s.m.i.;

Il referente della **Sezione Transizione Energetica** comunica che con nota prot. N. 2129 del 14.03.2022 è stata comunicata la completezza tecnico-amministrativa della documentazione presentata dal Proponente, in quanto rispondente alle previsioni del punto 2.2 della DGR 3029/2010, fermo restando l'inoltro della relazione del Gestore di Rete, e sono stati precisati altri aspetti di competenza per i quali si rimanda alla nota medesima.

Il Proponente interviene comunicando di aver ricevuto la relazione del Gestore di Rete (TERNA) e che la trasmetterà a breve alla **Sezione Transizione Energetica.**

COMUNI	
COMUNE DI SANTERAMO IN COLLE	Nota rif. prot. n.23107 del 27.10.2021, acquisita al prot. n.15529 in pari data. Riscontro proponente con pec del 29.12.2021, acquisita al prot. n.18863 del 29.12.2021.

Con pec del 27.10.2021, nota rif. prot. n.23107 del 27.10.2021, acquisita al prot. n.15529 in pari data, il **Comune di Santeramo in Colle,** nell'ambito della Conferenza di Servizi Istruttoria ai soli fini VIA, indetta dal Servizio VIA/VIncA della Regione Puglia, ha espresso relativamente alla compatibilità con lo strumento urbanistico vigente parere favorevole con condizioni e prescrizioni, escludendo le valutazioni di carattere paesaggistico ed ambientale per le quali rimanda ai pareri degli enti competenti.

Il proponente ha fornito documentazione di riscontro al suddetto parere, rif. prot. n.23107 del 27.10.2021, con pec del 29.12.2021, acquisita al prot. n.18863 del 29.12.2021, che risulta pubblicato sul portale regionale.

Interviene il **dirigente dell'UTC** confermando il parere già reso (nota rif. prot. n.23107 del 27.10.2021).

Il **Proponente** rinnova la disponibilità già manifestata a dare seguito alle prescrizioni indicate nel parere favorevole dell'ente comunale.

L'Assessore interviene riferendo quanto segue: Si concorda con il parere favorevole dell'UTC in relazione agli aspetti Urbanistici, vista la destinazione industriale dell'Area di progetto. In questo modo si renderebbe l'attuale contesto industriale interessato dal progetto, autonomo energeticamente e alimentato da energia ecosostenibile. Interesse della comunità è che sia definito l'effetto cumulativo dell'impatto ambientale delle forme energetiche sostenibili, rispetto alla presentazione di altri progetti di impianti energetici, in un territorio di grande valenza ambientale, in modo tale che si abbia resilienza energetica sempre nel rispetto dell'agricoltura storica, di flora e fauna, della cultura, dell'identità

territoriale e dell'ambiente tutto. Per cui si sostiene il progetto presentato, essendo tale area l'unica a destinazione industriale, per la giusta valorizzazione della transizione energetica.	
COMUNE DI ALTAMURA	Nessun contributo alla odierna seduta di CdS.
COMUNE DI MATERA	Nessun contributo alla odierna seduta di CdS.
PROVINCE	
CITTÀ METROPOLITANA DI BARI **Servizio Pianificazione Territoriale Generale - Demanio - Mobilità e Viabilità** **SEZIONE CONCESSIONI**	Nessun contributo alla odierna seduta di CdS.
CITTÀ METROPOLITANA DI BARI **Servizio Edilizia Pubblica Territorio (Viabilità, Trasporti, Urbanistica ed Espropriazioni) e Ambiente** **SEZIONE AMBIENTE**	Nessun contributo alla odierna seduta di CdS.
PROVINCIA DI MATERA **Ufficio Ambiente**	Nessun contributo alla odierna seduta di CdS.
ORGANI DELLO STATO	
MINISTERO DELLA CULTURA **Direzione Generale Archeologia, Belle Arti e Paesaggio** **Servizio V**	Nota rif. prot. n.25970 del 28.07.2021, acquisita al prot. n.11744 del 04.08.2021. Nota rif. prot. n.36340 del 28.10.2021, acquisita ai prott. n.15587 e 15588 in pari data. Riscontro del proponente al suddetto parere rif. prot. n.36340 del 28.10.2021 con pec del 29.12.2021, acquisita al prot. n.18863 del 29.12.2021. Nota rif. prot. n.9449 del 10.03.2022, acquisita al prot. n.3162 in pari data.
Con pec del 28.07.2021, nota rif. prot. n.25970 del 28.07.2021, acquisita al prot. n.11744 del 04.08.2021, il **MIC - Direzione Generale Archeologia, Belle Arti e Paesaggio - Servizio V** ha comunicato la propria competenza nel procedimento in questione in quanto il progetto prevede opere ricadenti nell'ambito territoriale di due regioni: Puglia e Basilicata ed ha chiesto alle competenti SABAP, rispettivamente, della città metropolitana di Bari e della Basilicata di riscontrare la richiesta di completezza della documentazione della Sezione Autorizzazioni Ambientali.	

REGIONE PUGLIA

DIPARTIMENTO AMBIENTE, PAESAGGIO E QUALITÀ URBANA

SEZIONE AUTORIZZAZIONI AMBIENTALI

Con pec del 28.10.2021, nota rif. prot. n.36340 del 28.10.2021, acquisita ai protti. n.15587 e 15588 in pari data, il **MIC - Direzione Generale Archeologia, Belle Arti e Paesaggio - Servizio V**, nell'ambito della Conferenza di Servizi Istruttoria ai soli fini VIA, indetta dal Servizio VIA/VIncA della Regione Puglia, ha espresso il proprio dissenso alla proposta progettuale, indicando anche le condizioni volte a superarlo mediante la riformulazione del progetto, in considerazione della localizzazione *dell'impianto fotovoltaico in prossimità di un'area industriale consolidata*.

Il proponente ha fornito documentazione di riscontro al suddetto parere, rif. prot. n.36340 del 28.10.2021, con pec del 29.12.2021, acquisita al prot. n.18863 del 29.12.2021 rimodulando, tra l'altro, il layout di progetto, come indicato nella relativa nota esplicativa delle integrazioni trasmesse.

Con pec del 10.03.2022, nota rif. prot. n.9449 del 10.03.2022, acquisita al prot. n.3162 del 10.03.2022, il **MIC - Direzione Generale Archeologia, Belle Arti e Paesaggio - Servizio V** ha confermato il proprio dissenso alla proposta progettuale ribadendo e richiamando integralmente quanto già espresso nel parere nota prot. n.36340 del 28.10.2021 che allega.

Il referente del MIC dà lettura delle parti salienti della nota rif. prot. n. 9449 del 10.03.2022.

Il **Proponente** ribadisce quanto già rappresentato nella nota di risposta del 29/12/2021 in riscontro agli esisti della fase di pubblicità e argomentato nell'elaborato B19_G4KMY67_DocumentazioneSpecialistica_19_REV02, ovvero che il Regio tratturello Santeramo in Colle-Grumo Appula e relativo buffer di pertinenza non vengono interessati dalle opere di impianto e relative opere di mitigazione. Le visuali paesaggistiche non vengono ostacolate dall'impianto e dalle relative opere mitigative, come meglio rappresentato dalle fotosimulazioni eseguite dal tratturello. Si ribadisce che lo stabilimento industriale, insieme alla linea elettrica in MT che corre parallelamente al sedime, costituiscono già ad oggi elementi fortemente detrattori della sua potenziale fruizione turistico-ricreativa; la cui interruzione, proprio ad opera dell'impianto Ferrosud, ne compromette drasticamente la valenza paesaggistica nel suo complesso.

Riservandosi di produrre le opportune controdeduzioni, il **Proponente** in questa sede deduce che le misure di superamento del dissenso proposte sono pertanto incompatibili con la fattibilità del progetto.

MINISTERO DELLA CULTURA Segretariato regionale del MiC per la Puglia	Nessun contributo alla odierna seduta di CdS.
MINISTERO DELLA CULTURA Soprintendenza Archeologia della Puglia	Nessun contributo alla odierna seduta di CdS.

REGIONE PUGLIA

DIPARTIMENTO AMBIENTE, PAESAGGIO E QUALITÀ URBANA

SEZIONE AUTORIZZAZIONI AMBIENTALI

MINISTERO DELLA CULTURA Soprintendenza Archeologia, Belle Arti e Paesaggio per la Città Metropolitana di Bari	Competenza del MIC
MINISTERO DELLA CULTURA Soprintendenza Archeologia, Belle Arti e Paesaggio della Basilicata	Competenza del MIC
MISE - Divisione III Ispettorato Territoriale Puglia Basilicata Molise	Nessun contributo alla odierna seduta di CdS.
Il **Proponente** dichiara di aver ricevuto il nulla osta per la sezione alta tensione del cavidotto e resta in attesa di ricevere nulla osta per la sezione media tensione. La **Sezione Transizione Energetica** ha in atti il citato nulla osta per la sezione alta tensione del cavidotto giusto prot. N. IT-BA/III/VOG Fasc. 3903/2021/BA.	
MISE - Direzione Generale per i Servizi di Comunicazione Elettronica e di Radiodiffusione e Postali - Divisione II	Nessun contributo alla odierna seduta di CdS.
Il **Proponente** dichiara di aver fatto istanza alla Divisione competente e di essere in attesa di riscontro. Sul punto si rimanda alla nota della **Sezione Transizione Energetica** prot. N. 2129 del 14.03.2022.	
MINISTERO DELLA TRANSIZIONE ECOLOGICA Divisione X – Sezione UNMIG di Napoli	Nota rif. prot. n.36564 del 6.12.2021, acquisita al prot. n.17815 del 06.12.2021. Nessun contributo alla odierna seduta di CdS.
Con pec del 06.12.2021, nota rif. prot. n.36564 del 6.12.2021, acquisita al prot. n.17815 del 06.12.2021, il **Ministero della Transizione Ecologica - Divisione X - Sezione UNMIG dell'Italia Meridionale - Napoli** ha comunicato che: *"……i proponenti la realizzazione di nuove linee elettriche devono sempre effettuare autonomamente la verifica puntuale della interferenza dei progetti con i titoli minerari per idrocarburi…… la procedura sopra citata, da adottare anche in caso di integrazioni/modifiche dei progetti, assolve gli obblighi di coinvolgimento di questo Ufficio nel procedimento, fermo restando l'obbligo per il proponente di inviare a quest'Ufficio la dichiarazione nei casi previsti dalla citata circolare".* Il **Proponente** dichiara di aver già fatto l'autodichiarazione di non interferenza. La **Sezione Transizione Energetica** riferisce che la richiesta autodichiarazione è allegata alla istanza di AU.	
MINISTERO DELLA DIFESA	Nota rif. prot. n. 12609 del 16.07.2021, acquisita al prot. n.

REGIONE PUGLIA

DIPARTIMENTO AMBIENTE, PAESAGGIO E QUALITÀ URBANA

SEZIONE AUTORIZZAZIONI AMBIENTALI

8^ Reparto Infrastrutture	11015 del 21.07.2021.
Con pec del 16.07.2021, nota rif. prot. n.12609 del 16.07.2021, acquisita al prot. n.11015 del 21.07.2021, il **Ministero della Difesa - 8^ Reparto Infrastrutture** ha restituito la nota prot. n. 10207 del 05.07.2021 della Sezione Autorizzazioni Ambientali comunicando che è stata *"...erroneamente trasmessa a questo Reparto, in quanto riferita a zone che non ricadono nella propria competenza territoriale.".* Con ulteriore pec del 14.09.2021, nota rif. prot. n.15604 del 14.09.2021, acquisita al prot. n. 13120 del 14.09.2021, e pec del 17.12.2021, nota rif. prot. n.22792 del 17.12.2021, acquisita al prot. n. 18922 del 29.12.2021, il Ministero della Difesa - 8^ Reparto Infrastrutture ha ribadito la non competenza territoriale nel procedimento in questione. **La CdS dà atto che il Ministero della Difesa - 8^ Reparto Infrastrutture è stata esclusa dall'indirizzario degli enti coinvolti nel procedimento, in quanto non competente.**	
MINISTERO DELLA DIFESA **Aeronautica Militare** **Comando Scuole A.M. 3^ Regione Aerea**	Nota rif. prot. n.39762 del 24.08.2021, acquisita al prot. n.12178 del 25.08.2021. Nessun contributo alla odierna seduta di CdS.
Con pec del 24.08.2021, nota rif. prot. n.39762 del 24.08.2021, acquisita al prot. n.12178 del 25.08.2021, **l'Aeronautica Militare – Comando Scuole dell'A.M. - 3^ Regione Aerea - Bari** ha comunicato che relativamente:*"….alla realizzazione di un impianto fotovoltaico denominato "Emera", verificato che l'intervento non interferisce con compendi militari di questa F.A. né con vincoli eventualmente imposti a loro tutela, si esprime il parere favorevole dell'A.M. alla realizzazione di quanto in oggetto, ai sensi dell'art. 334, comma 1, del D. Lgs. 66/2010.".*	
MINISTERO DELLA DIFESA **Marina Militare** - **Comando Marittimo Sud**	Nota rif. prot. n.23045 del 09.07.2021, acquisita al prot. n.10539 del 12.07.2021 Nessun contributo alla odierna seduta di CdS.
Con pec del 09.07.2021, nota rif. prot. n.23045 del 09.07.2021, acquisita al prot. n.10539 del 12.07.2021, la **Marina Militare – Comando Marittimo Sud - Taranto** ha comunicato che: *"...per quanto di competenza, in ordine ai soli interessi della Marina Militare – non si intravedono motivi ostativi alla realizzazione dell'impianto fotovoltaico e delle ulteriori opere connesse indicati in argomento, come da documentazione tecnico/planimetrica visionata tramite il link indicato nella nota in riferimento c).".*	
MINISTERO DELLA DIFESA **Esercito Italiano** **Comando Militare Esercito "Puglia"**	Nessun contributo alla odierna seduta di CdS
MINISTERO DELLA DIFESA **Esercito Italiano** **Comando Forze Operative Sud**	Nessun contributo alla odierna seduta di CdS

REGIONE PUGLIA

DIPARTIMENTO AMBIENTE, PAESAGGIO E QUALITÀ URBANA

SEZIONE AUTORIZZAZIONI AMBIENTALI

MINISTERO DELLA DIFESA **Esercito Italiano** **15° Reparto Infrastrutture**	Nessun contributo alla odierna seduta di CdS
MINISTERO DELLA DIFESA **Direzione dei Lavori e del Demanio**	Nessun contributo alla odierna seduta di CdS
MINISTERO DELLE INFRASTRUTTURE E DEI TRASPORTI **Direzione Generale Territoriale del Sud - Sezione U.S.T.I.F.**	Nessun contributo alla odierna seduta di CdS.
COMANDO PROVINCIALE DEI VIGILI DEL FUOCO BARI **Ufficio Prevenzione Incendi**	Nota rif. prot. n.16544 del 09.07.2021, acquisita al prot. n.10463 del 9.07.2021. Nessun contributo alla odierna seduta di CdS.
Con pec del 09.07.2021, nota rif. prot. n.16544 del 09.07.2021, acquisita al prot. n.10463 del 9.07.2021, il **Comando Provinciale dei Vigili del Fuoco di Bari** ha comunicato che *"……gli impianti di produzione di energia elettrica da fonte fotovoltaica non rientrano fra le attività soggette ai controlli dei Vigili del Fuoco. Si precisa, ad ogni buon conto, che per eventuali attività ricadenti in Categorie B e/o C dell'allegato I del D.P.R. 151/2011, eventualmente presenti nell'ambito dell'intervento di che trattasi, il titolare dell'attività è tenuto ad adempiere agli obblighi previsti dallo stesso D.P.R., in tempo utile e comunque prima della data della Conferenza di Servizi, al fine di consentire la formulazione del parere di competenza di questo Comando nell'ambito della stessa."*. Il **Proponente** riferisce che è necessario attivare la procedura del DPR 151/2011 con riferimento al trasformatore presente nella sottostazione di collegamento e che vi provvederà tempestivamente presentando istanza al competente comando dei Vigili del Fuoco di Bari.	
UFFICI DELLE DOGANE DI BARI	Nessun contributo alla odierna seduta di CdS.
ENAC	Nota rif. prot. n.89006 del 04.08.2021, acquisita al prot. n.11681 del 04.08.2021. Riscontro proponente elab. "P36_G4KMY67_AsseverazioneENAC". Nessun contributo alla odierna seduta di CdS.
Con pec del 04.08.2021, nota rif. prot. n.89006 del 04.08.2021, acquisita al prot. n.11681 del 04.08.2021, **ENAC** ha comunicato che: *"... al fine dell'ottenimento del parere-nulla osta, è necessario che il proponente attivi la procedura descritta nel Protocollo Tecnico pubblicato sul sito dell'Ente www.enac.gov.it alla sezione "Ostacoli e pericoli alla navigazione aerea", inviando alla scrivente Direzione la documentazione necessaria e attivando, contestualmente, analoga procedura con ENAV. Si sottolinea la necessità di accertare preliminarmente, tramite un tecnico abilitato, se, sulla base dei criteri contenuti nel documento "Verifica preliminare", vi siano le condizioni per l'avvio dell'iter*	

valutativo, in quanto, così come riportato sulla procedura pubblicata, "qualora dalle verifiche non dovesse emergere alcun interesse aeronautico, l'utente dovrà predisporre e presentare al Comune competente per territorio e alle eventuali Amministrazioni statali o locali interessate (come ad esempio nel caso di Conferenze di Servizi) un'apposita asseverazione redatta da un tecnico abilitato che ne attesti l'esclusione dall'iter valutativo.....".

Il **proponente** ha riscontrato con la documentazione integrata con pec del 17.09.2021 , acquisita al prot. n. 13455 del 20.09.2021, trasmettendo, tra l'altro, l'asseverazione di esclusione dall'iter valutativo ENAC /ENAV di cui all'elaborato denominato*"P36_G4KMY67_AsseverazioneENAC"* che risulta pubblicato sul portale regionale.

Non si registrano ulteriori contributi da parte dell'ente.

ENAV	Nessun contributo alla odierna seduta di CdS.
DEMANIO DELLO STATO **Sede Bari e Lecce** **Sede di Matera**	Nessun contributo alla odierna seduta di CdS.
AGENZIE / AUTORITÀ	
AUTORITÀ DI BACINO DISTR. APPENNINO MERIDIONALE	Nota rif. prot. n.29691 del 27.10.2021, acquisita al prot. n. 15504 in pari data. Nota rif. prot. n.30523 del 04.11.2021, acquisita al prot. n.15829 in pari data Nessun contributo alla odierna seduta di CdS.

Con pec del 04.11.2021, nota rif. prot. n.30523 del 04.11.2021, acquisita al prot. n.15829 in pari data, l'**Autorità di Bacino Distrettuale dell'Appennino Meridionale** ha comunicato, come già indicato nella nota rif. prot. n.29691 del 27.10.2021, acquisita al prot. n. 15504 in pari data, che: "*.... Tenuto conto e valutati tutti gli elaborati del progetto, questa Autorità di Bacino Distrettuale, esprime il proprio parere di compatibilità al P.A.I., con le seguenti prescrizioni:*

- *il piano di imposta dell'impianto fotovoltaico, nonché di tutte le opere accessorie deve essere esterno all'area inondabile così come definita nello studio idraulico;*
- *le attività e gli interventi siano comunque tali da non peggiorare le condizioni di funzionalità idraulica né compromettere eventuali futuri interventi di sistemazione idraulica e/o mitigazione del rischio; resta inteso che, sia in fase di cantiere e sia in fase di esercizio delle opere, questa Autorità di Bacino Distrettuale si ritiene sollevata da qualsivoglia responsabilità conseguente a danneggiamenti e/o disservizi che dovessero occorrere, anche accidentalmente, a seguito di potenziali fenomeni di allagamento nell'aree di intervento;*
- *si garantisca la sicurezza, evitando sia l'accumulo di materiale, sia qualsiasi altra forma di ostacolo al regolare deflusso delle acque;*
- *gli scavi siano tempestivamente richiusi e ripristinati a regola d'arte, evitando l'infiltrazione di acqua*

REGIONE PUGLIA

DIPARTIMENTO AMBIENTE, PAESAGGIO E QUALITÀ URBANA

SEZIONE AUTORIZZAZIONI AMBIENTALI

all'interno degli stessi sia durante i lavori e sia in fase di esercizio; • *il materiale di risulta, qualora non riutilizzato, sia conferito in ossequio alla normativa vigente in materia."* Il **Proponente** ritiene ottemperabili le prescrizioni indicate.	
ARPA Puglia **Direzione Generale**	Nessun contributo alla odierna seduta di CdS.
ARPA Puglia **Dipartimento Provinciale di Bari**	Nota rif. prot. n.54179 del 30.07.2021, acquisita al prot. n. 11508 del 30.07.2021. Nota rif. prot. n. 70398 del 13.10.2021, acquisita al prot. n.14843 in pari data. Nota rif. prot. n.73240 del 25.10.2021, acquisita al prot. n.15425 del 26.10.2021. Riscontro al suddetto parere, rif. prot. n. n.73240 del 25.10.2021, con pec del 29.12.2021, acquisita al prot. n.18863 del 29.12.2021. Nota rif. prot. n.17640 del 14.03.2021.

Con pec del 30.07.2021, nota rif. prot. n.54179 del 30.07.2021, acquisita al prot. n. 11508 del 30.07.2021, **ARPA Puglia – Dipartimento Provinciale di Bari - Servizi Territoriali BARI-BAT** ha richiesto integrazioni documentali.

Con pec del 13.10.2021, nota rif. prot. n. 70398 del 13.10.2021, acquisita al prot. n.14843 in pari data, **ARPA Puglia – Dipartimento Provinciale di Bari - Servizi Territoriali BARI-BAT** *"....esprime parere sfavorevole al rilascio dell'autorizzazione in atti.".*

Con pec del 25.10.2021, nota rif. prot. n.73240 del 25.10.2021, acquisita al prot. n.15425 del 26.10.2021, **ARPA Puglia – Dipartimento Provinciale di Bari - Servizi Territoriali BARI-BAT** ha confermato, nell'ambito della Conferenza di Servizi Istruttoria ai soli fini VIA, indetta dal Servizio VIA/VIncA della Regione Puglia, per quanto di competenza, *"...il parere sfavorevole al rilascio dell'autorizzazione in atti, espresso dalla scrivente Agenzia con nota prot. n. 70398 del 13/10/2021, per le motivazioni ivi esposte.".*

Il **proponente** ha fornito documentazione di riscontro al suddetto parere, rif. prot. n. n.73240 del 25.10.2021, con pec del 29.12.2021, acquisita al prot. n.18863 del 29.12.2021.

Con pec del 14.03.2022, **ARPA Puglia – Dipartimento Provinciale di Bari - Servizi Territoriali BARI-BAT** ha trasmesso, parere rif. prot. n.17640 del 14.03.2021, acquisito al prot. N. 3221 del 14.03.2022 con il quale ha comunicato che: *"…In data 10/03/2022, il Proponente ha trasmesso a mezzo PEC una nota avente ad oggetto "Controdeduzioni in riscontro alla nota Prot. r_puglia/AOO_089-14/12/2021/18231 del 14/12/2021", acquisita agli atti al prot. n. 17139 del 10/03/2022. Detta nota è stata caricata sul*

Portale Ambientale della Regione Puglia in data 11/03/2022. Tuttavia non risulta agli atti che sia stata trasmessa, ovvero caricata sul Portale, la documentazione integrativa citata nella nota e relativa alla "nuova proposta di progetto". Sulla base di quanto sopra esposto, lo scrivente Servizio resta in attesa della documentazione necessaria ai fini dell'espressione del nuovo parere di competenza relativo alla "nuova proposta di progetto". Essa dovrà essere trasmessa con congruo anticipo rispetto alla data di indizione della nuova eventuale Conferenza di Servizi, al fine di fornire allo scrivente Servizio i tempi tecnici necessario per valutare la stessa. Si coglie occasione per ribadire la criticità inerente agli impatti cumulativi su suolo e sottosuolo evidenziata nel precedente parere prot n. 70398 del 13/10/2021.". Con riferimento a quanto rilevato da ARPA il **RdP del PAUR** comunica che le integrazioni trasmesse il 10.03.2022 dal Proponente sono state pubblicate sul portale ambientale l'11.03.2022. Da una verifica effettuata durante i lavori della seduta è emerso che la pubblicazione effettuata è parziale e pertanto si provvederà a pubblicare l'ulteriore documentazione specialistica prodotta dal Proponente e trasmessa sempre il 10.03.2022. Si fa notare che la medesima documentazione è stata trasmessa dal Proponente il 10.03.2022 via pec a tutti gli enti costituenti la CdS.

A.R.P.A. Basilicata – Agenzia Regionale per la Prevenzione e la Protezione Ambientale	Nessun contributo alla odierna seduta di CdS.
ASL Bari	Nessun contributo alla odierna seduta di CdS.
Azienda Sanitaria ASM – Distretto di Matera	Nessun contributo alla odierna seduta di CdS.

Alle ore 11:50 lascia i lavori la referente della **Sezione Transizione Energetica.**

REGIONE BASILICATA	
DIPARTIMENTO AMBIENTE E ENERGIA	Nessun contributo alla odierna seduta di CdS.
DIPARTIMENTO POLITICHE AGRICOLE E FORESTALI – Ufficio Foreste e Tutela del Territorio	Nota rif. Prot. N.141738 del 18.08.2021, acquisita al prot. N.12103 del 23.08.2021. Nessun contributo alla odierna seduta di CdS.
Con pec del 19.08.2021, nota rif. Prot. N.141738 del 18.08.2021, acquisita al prot. N.12103 del 23.08.2021, **l'Ufficio Foreste e Tutela del Territorio della Regione Basilicata** ha evidenziato *"… l'impossibilità a riscontrare la documentazione progettuale, indicata nella medesima nota, al link http://ecologiasegione.pugliait/portal/VIA/Elenchi/Procedure+VIA. Si invita pertanto codesta Struttura a trasmettere la produzione tecnica in linea con la DGR emarginata in oggetto, su supporto magnetico ai fini della conclusione del procedimento istruttorio.".*	

REGIONE PUGLIA

DIPARTIMENTO AMBIENTE, PAESAGGIO E QUALITÀ URBANA

SEZIONE AUTORIZZAZIONI AMBIENTALI

Il **RdP del PAUR** ribadisce che la documentazione *progettuale* risulta pubblicata sul portale regionale al link *http://www.sit.puglia.it/portal/VIA/Elenchi/Procedure+VIA*	
REGIONE PUGLIA	
DIPARTIMENTO AMBIENTE, PAESAGGIO E QUALITÀ URBANA (già Dipartimento Mobilità, Qualità Urbana, Opere Pubbliche, Ecologia E Paesaggio)	Nessun contributo alla odierna seduta di CdS.
SEZIONE AUTORIZZAZIONI AMBIENTALI Servizio VIA/VIncA	Parere del Comitato VIA regionale rif. prot. n.18231 del 14.12.2021. Controdeduzioni al parere del Comitato VIA con pec del 10.03.2022, acquisita al prot. n.3166 in pari data.
Nella seduta del 14.12.2021 il **Comitato VIA regionale** ha effettuato la valutazione di competenza formulando il proprio parere,rif.prot. n.18231 del 14.12.2021, nel quale ha ritenuto che*:"... gli impatti ambientali attribuibili al progetto in epigrafe siano tali da produrre effetti significativi e negativi.....",* trasmesso al RdP PAUR con mail del Servizio VIA/VIncA della Regione Puglia. Con pec del 10.03.2022, acquisita al prot. n.3166 in pari data, il Proponente ha trasmesso Controdeduzioni al parere del Comitato VIA rif. prot. n.18231 del 14.12.2021 reso nella seduta del 14.12.2021. Si prende atto delle suddette controdeduzioni trasmesse invitando il **Servizio VIA/VIncA** a valutarle per gli aspetti di propria competenza.	
SEZIONE URBANISTICA	Nessun contributo alla odierna seduta di CdS
SEZIONE URBANISTICA Servizio Osservatorio Abusivismo e Usi Civici	Nota rif. prot. n.9339 del 02.08.2021, acquisita al prot. n.11549 del 02.08.2021. Riscontro proponente con pec del 01.09.2021, acquisita al prot. n.12562 in pari data. Nessun contributo alla odierna seduta di CdS
Con pec del 02.08.2021, nota rif. prot. n.9339 del 02.08.2021, acquisita al prot. n.11549 del 02.08.2021, la **Sezione Urbanistica - Servizio Osservatorio Abusivismo e Usi Civici della Regione Puglia** ha comunicato che afferisce alla competenza del Servizio: *"....il rilascio dell'attestazione di vincolo demaniale di uso civico di cui aII'art.5 comma 2 della L.R. n. 7/98, previa apposita richiesta ...comprensiva della puntuale specificazione dei dati catastali di tutti i terreni interessati dagli interventi proposti e opere connesse....*" e che con riguardo al procedimento in oggetto *"...evidenzia che non risulta pervenuta agli atti dello scrivente Servizio alcuna richiesta di attestazione di vincolo demaniale di uso civico di cui all'art. 5 comma 2 della L.R. n. 7/98, necessaria per consentire al*	

competente Servizio il rilascio della relativa certificazione....".

Il **Proponente** ha riscontrato la suddetta nota, rif. prot. n. 9339 del 02.08.2021, del Servizio Osservatorio Abusivismo e Usi Civici della Regione Puglia, con pec del 01.09.2021, acquisita al prot. n.12562 in pari data, trasmettendo la richiesta di attestazione di vincolo demaniale di uso civico di cui all'art. 5 comma 2 della L.R. n. 7/98 per le particelle catastali indicate nella stessa, relative ai terreni ricadenti nel Comune di Santeramo in Colle (BA) e nel Comune di Altamura (BA), che risulta pubblicata sul portale regionale.

Il **Proponente** riferisce di aver ricevuto la attestazione di assenza di vincolo demaniale di uso civico dal Servizio Osservatorio Abusivismo e Usi Civici della Regione Puglia, giusto prot. N. 14231 del 25.11.2021, mentre la corrispondente attestazione del competente ufficio della Regione Basilicata, giusto prot. N. 41100 del 15.02.2021, era già allegata alla istanza di PAUR. Il Proponente deposita in atti entrambe le comunicazioni.

SEZIONE LAVORI PUBBLICI **Servizio Gestione Opere Pubbliche**	Nessun contributo alla odierna seduta di CdS.
SEZIONE LAVORI PUBBLICI **Servizio Gestione Opere Pubbliche** **Ufficio per le Espropriazioni**	Nota rif. prot. n.15105 del 11.10.2021, acquisita al prot. n.14686 del 12.10.2021. Riscontro proponente con pec del 19.10.2021, acquisita al prot. n.15088 in pari data. Documentazione integrata dal proponente con pec del 10.03.2022, acquisita al prot. n.3161 in pari data. Nota rif. prot. n.4546 del 11.03.2022, acquisita al prot. n.3178 del 11.03.2022

Con pec del 11.10.2021, nota rif. prot. n.15105 del 11.10.2021, acquisita al prot. n.14686 del 12.10.2021, il **Servizio Gestione Opere Pubbliche Ufficio per le Espropriazioni** ha *"….rilevato che, all'esito dell'esame degli elaborati progettuali, è emersa la necessità di completare la relativa documentazione, come di seguito precisato…."* e, pertanto si è riservato *"…di esprimere il parere per quanto di competenza, relativamente al procedimento espropriativo, in ordine all'approvazione del progetto in questione ed alla declaratoria di pubblica utilità dell'opera, dopo l'adeguamento alle prescrizioni innanzi descritte…".*

Il **Proponente**, con pec del 19.10.2021, acquisita al prot. n.15088 in pari data, ha trasmesso documentazione di riscontro alla nota suddetta rif. prot. n.15105 del 11.10.2021 e con ulteriore pec del 10.03.2022, acquisita al prot. n.3161 in pari data, ha trasmesso ulteriore documentazione integrativa.

Con pec del 11.03.2022, il **Servizio Gestione Opere Pubbliche Ufficio per le Espropriazioni** ha espresso parere favorevole, rif. prot. n.4546 del 11.03.2022, acquisito al prot. n. 3178 del 11.03.2022, *"per quanto di competenza, relativamente al procedimento espropriativo, in ordine all'approvazione del progetto in questione ed alla declaratoria di pubblica utilità dell'opera."*

REGIONE PUGLIA

DIPARTIMENTO AMBIENTE, PAESAGGIO E QUALITÀ URBANA

SEZIONE AUTORIZZAZIONI AMBIENTALI

Si dà lettura della parte saliente nota rif. prot. n.4546 del 11/03/2022.	
SEZIONE LAVORI PUBBLICI **Servizio Autorità Idraulica** **Struttura Tecnica Provinciale di Bari e BAT**	Nessun contributo alla odierna seduta di CdS.
SEZIONE CICLO RIFIUTI E BONIFICHE	Nessun contributo alla odierna seduta di CdS.
SEZIONE DIFESA DEL SUOLO E RISCHIO SISMICO	Nessun contributo alla odierna seduta di CdS.
SEZIONE TUTELA E VALORIZZAZIONE DEL PAESAGGIO	Nota rif. prot. n.2386 del 11.03.2022
Con pec del 11.03.2022, la **Sezione Tutela E Valorizzazione Del Paesaggio - Servizio Osservatorio E Pianificazione Paessaggistica** ha trasmesso parere rif. prot. n.2386 del 11/03/2022, acquisito al prot. N. 3222 del 14.03.2022 ha comunicato che: *"….Si ritiene di esprimere parere non favorevole per l'intervento. Non si ritiene di poter indicare modifiche o prescrizioni utili al superamento del presente parere non favorevole, in quanto attiene alla scelta localizzativa…."*. Si da lettura delle parti salienti del parere. Il **Proponente** si riserva di controdedurre a quanto riportato come motivazione addotta al parere negativo succitato. Interviene l'UTC del **Comune di Santeramo** in colle rilevando che non risultano altri impianti fotovoltaici ai propri atti e che l'impianto in questione risulta in area industriale.	
SEZIONE AUTORIZZAZIONI AMBIENTALI **Servizio AIA/RIR**	Nessun contributo alla odierna seduta di CdS
SEZIONE TUTELA E VALOR. DEL PAESAGGIO **Servizio Parchi e Tutela della biodiversità**	Nessun contributo alla odierna seduta di CdS
SEZIONE INFRASTRUTTURE PER LA MOBILITÀ	Nessun contributo alla odierna seduta di CdS.
SEZIONE RISORSE IDRICHE	Nota rif. prot. n.15185 del 16.12.2021, acquisita al prot. n.18924 del 29.12.2021. Nessun contributo alla odierna seduta di CdS.
Con pec del 17.12.2021, nota rif. prot. n.15185 del 16.12.2021, acquisita al prot. n.18924 del	

REGIONE PUGLIA

DIPARTIMENTO AMBIENTE, PAESAGGIO E QUALITÀ URBANA

SEZIONE AUTORIZZAZIONI AMBIENTALI

29.12.2021, la **Sezione Risorse Idriche della Regione Puglia** ha comunicato,relativamente alla compatibilità con il PTA, che: *"....Tanto premesso, vista la tipologia di opere previste, e l'assenza di vincoli, questa Sezione, ritiene, limitatamente agli aspetti di competenza, che nulla osti alla realizzazione delle opere in progetto, avendo cura, durante la loro esecuzione, di garantire la protezione della falda acquifera. A tal fine appare opportuno richiamare le seguenti prescrizioni di carattere generale:* *- Per le fasi di lavaggio periodiche dei pannelli, l'approvvigionamento idrico avvenga con uso sostenibile della risorsa;* *- nelle aree di cantiere deputate all'assistenza e manutenzione dei macchinari deve essere predisposto ogni idoneo accorgimento atto a scongiurare la diffusione sul suolo di sostanze inquinanti a seguito di sversamenti accidentali;* *- nelle aree di cantiere, il trattamento dei reflui civili, ove gli stessi non siano diversamente collettati/conferiti, dovrà essere conforme al Regolamento Regionale n.26/2011 come modificato ed integrato dal R.R. n.7/2016.".* Il **Proponente** ritiene ottemperabili le prescrizioni indicate.	
SEZIONE RISORSE SOSTENIBILI	Nessun contributo alla odierna seduta di CdS.
SEZIONE COORDINAMENTOSERVIZI TERRITORIALI **Ufficio Provinciale Agricoltura di Bari**	Nessun contributo alla odierna seduta di CdS.
DIPARTIMENTO AGRICOLTURA, SVILUPPO RURALE ED AMBIENTALE	Nessun contributo alla odierna seduta di CdS.
SEZIONE DEMANIO E PATRIMONIO **Servizio Amministrazione del Patrimonio**	Nota rif. prot. n.3175 del 17.02.2021, acquisita al prot. n.10340 del 07.07.2021. Nota rif. prot. n.3175 del 17.02.2021, acquisita al prot. n.17713 del 03.12.2021. Nota rif. prot. n.3175 del 17.02.2021, acquisita al prot. n.1719 del 14.02.2022.
Con pec del 07.07.2021, acquisita al prot. n.10340 del 07.07.2021 e con ulteriori pec del 03.12.2021, acquisita al prot. n.17713 in pari data e del 14.02.2022, acquisita al prot. n.1719 del medesimo giorno, la **Sezione Demanio e Patrimonio – Servizio Amministrazione del Patrimonio della Regione Puglia,** ha trasmesso la nota rif. prot. n.3175 del 17.02.2021, nella quale ha comunicato che:*"...Al fine di agevolare i proponenti nell'individuazione dei beni di proprietà regionale.....all'indirizzo http://www.sit.puglia.it/ è possibile consultare il Catalogo Patrimoniale Regionale ..... il rilascio di eventuale concessione per l'uso dei beni ovvero il consenso per l'instaurazione di un diritto di attraversamento segue le modalità disciplinate dalla Legge Regionale n. 27/1995 e dal R.R. n. 23/2011 "Regolamento per l'uso dei beni immobili regionali". Solo in caso di interessamento di beni di proprietà regionale, il proponente potrà produrre specifica istanza, contenente l'esatta individuazione catastale*	

REGIONE PUGLIA

DIPARTIMENTO AMBIENTE, PAESAGGIO E QUALITÀ URBANA

SEZIONE AUTORIZZAZIONI AMBIENTALI

del bene regionale, che dovrà essere inoltrata al seguente indirizzo pec.....". Il **Proponente** dichiara che alcune delle particelle interessate dal cavidotto sono di proprietà demaniale e pertanto per queste andrà attivato lo specifico procedimento richiamato dalla **Sezione Demanio e Patrimonio – Servizio Amministrazione del Patrimonio** della Regione Puglia	
SEZIONE RIFORMA FONDIARIA	Nessun contributo alla odierna seduta di CdS.
SEZIONE DEMANIO E PATRIMONIO ***Servizio Amministrazione Beni del Demanio Armentizio, ONC e Riforma Fondiaria*** *Servizio Parco Tratturi*	Nessun contributo alla odierna seduta di CdS.
GESTORI DI SERVIZI	
CONSORZIO DI BONIFICA TERRE D'APULIA	Nessun contributo alla odierna seduta di CdS.
E-distribuzione SpA	Nessun contributo alla odierna seduta di CdS.
RFI - Rete Ferroviaria Italiana S.p.a. - Direzione Territoriale Produzione Bari Ingegneria - Tecnologie Reparto Patrimonio	Nota rif. prot. n.165 del 28.07.2021, acquisita al prot. n.11644 del 3.08.2021.
Con pec del 28.07.2021, nota rif. prot. n.165 del 28.07.2021, acquisita al prot. n.11644 del 3.08.2021, **RFI S.p.A** ha comunicato che: *"... Dall'esame degli elaborati progettuali trasmessi, non si riscontra alcuna interferenza con le linee ferroviarie ricadenti nella giurisdizione di questa Direzione, pertanto si comunica a Codesto Ente di escludere dai destinatati del procedimento l'indirizzo di Rete Ferroviaria Italiana S.p.A.. L'infrastruttura ferroviaria adiacente all'impianto fotovoltaico in progetto, lato ovest, è di proprietà privata. Sarà pertanto il proprietario della stessa a doversi esprimere nel merito. Al solo fine di agevolare la gestione documentale, si chiede espressamente di non inviare a questa Sede gli atti relativi alla prosecuzione di detto procedimento, a meno che non siano presentate varianti sostanziali al progetto che possano interessare l'infrastruttura ferroviaria gestita da Questa Società, nel corso del procedimento stesso.".* Si chiede al **Proponente** di chiarire la questione posta da RFI nella suddetta nota laddove indica che: "*..L'infrastruttura ferroviaria adiacente all'impianto fotovoltaico in progetto, lato ovest, è di proprietà privata. Sarà pertanto il proprietario della stessa a doversi esprimere nel merito".* Il **Proponente** si riserva un approfondimento a riguardo.	
SNAM Rete Gas SpA **DistrettoSud Orientale**	Nota rif. prot. n.203 del 02.08.2021, acquisita al prot. n.11741 del 4.08.2021. Nessun contributo alla odierna seduta di CdS.

REGIONE PUGLIA

DIPARTIMENTO AMBIENTE, PAESAGGIO E QUALITÀ URBANA

SEZIONE AUTORIZZAZIONI AMBIENTALI

Con pec del 03.08.2021, nota rif. prot. n.203 del 02.08.2021, acquisita al prot. n.11741 del 4.08.2021, **Snam Rete Gas SpA - Centro di Matera** ha comunicato che: *"... Vi comunichiamo che sulla base della documentazione visionata (D2_G4KMY67_ElaboratoGrafico_02.pdf), i lavori descritti in oggetto NON interferiscono con impianti di nostra proprietà.....resta inteso che, qualora in sede di conferenza siano apportate modifiche o varianti al progetto iniziale la scrivente Società dovrà essere nuovamente interessata al fine di poter valutare l'eventuale interferenza delle nuove opere con gli esistenti gasdotti.".*	
TELECOM Italia SpA	Nessun contributo alla odierna seduta di CdS.
TERNA SpA	Nessun contributo alla odierna seduta di CdS.
ANAS S.p.A. **Struttura Territoriale Puglia**	Nota rif. prot. n.560656 del 09.09.2021, acquisita al prot. n.13194 del 15.09.2021 Nessun contributo alla odierna seduta di CdS.
Con pec del 03.09.2021, nota rif. prot. n.560656 del 09.09.2021, acquisita al prot. n.13194 del 15.09.2021, **ANAS SpA** ha comunicato che:*"..l'area interessata dall'intervento non interferisce con le Strade Statali di ns competenza, nè tantomeno le fasce di rispetto previste dal Codice della Strada. Per quanto innanzi, pertanto, si comunica che ANAS S.p.A. non esprimerà alcun parere in merito e/o autorizzazione.".*	
AQP SpA	Nessun contributo alla odierna seduta di CdS.
Ente per lo Svilup. dell'Irrigazione e la trasformazione fondiaria in Puglia, Lucania e Irpinia	Nessun contributo alla odierna seduta di CdS.
CONSORZIO DI BONIFICA STORNARA E TARA	Nota rif. prot. n.994 del 18.02.2022, acquisita al prot. n.2795 del 07.03.2022.
Con pec del 18.02.2022, nota rif. prot. n.994 del 18.02.2022, acquisita al prot. n.2795 del 07.03.2022, il **Consorzio di Bonifica di Stornara e Tara** ha comunicato che: "*..l'intervento in oggetto non ricade nel comprensorio di questo Ente*". La CdS ne prende atto.	

Completata la disamina dettagliata dei contributi/pareri pervenuti nel corso del procedimento, come richiamati nella tabella sinottica precedente, nonché allegati al presente verbale, preso atto della necessità rappresentata dal Proponente di approfondire ed eventualmente controdedurre entro i prossimi 45 giorni alle valutazioni negative rese, la Conferenza dei Servizi ritiene di aggiornarsi a data che sarà comunicata con successiva convocazione.

Ove richiesto dagli enti che hanno trasmesso il proprio contributo e qualora non sia stato già fatto, si invita il Proponente a dare compiuto riscontro alle note innanzi riportate.

REGIONE PUGLIA

DIPARTIMENTO AMBIENTE, PAESAGGIO E QUALITÀ URBANA

SEZIONE AUTORIZZAZIONI AMBIENTALI

La CdS evidenzia che in caso di aggiornamenti progettuali che possano incidere sulle valutazioni *medio tempore* rese dagli enti interessati dal procedimento, le stesse valutazioni dovranno essere aggiornate.

La seduta della CdS si ritiene conclusa all'ora indicata dalla sottoscrizione digitale.

Il presente verbale viene emesso in forma di documento informatico ex D. Lgs. 82/2005 e smi, firmato digitalmente ai sensi del testo unico D.P.R. 28 dicembre 2000, n. 445, del D.Lgs. 7 marzo 2005, n. 82 e norme collegate.

Si dà atto che, attese le modalità di svolgimento mediante videoconferenza della seduta, i componenti provvedono all'apposizione della propria firma sul verbale in formato digitale mediante la trasmissione di apposita dichiarazione.

Firmato digitalmente

Il Responsabile del Procedimento
Giuseppe Angelini

Giuseppe Angelini
14.03.2022
13:13:21
GMT+01:00

ELENCO ALLEGATI

1. nota rif. prot. n.3175 del 17.02.2021, della Sezione Demanio e Patrimonio – Servizio Amministrazione del Patrimonio della Regione Puglia
2. nota rif. prot. n.16544 del 09.07.2021 del Comando Provinciale dei Vigili del Fuoco di Bari
3. nota rif. prot. n.23045 del 09.07.2021 della Marina Militare – Comando Marittimo Sud – Taranto
4. nota rif. prot. n. 12609 del 16.07.2021 del Ministero della Difesa - 8^ Reparto Infrastrutture
5. Nota rif. prot. n.165 del 28.07.2021 di RFI SpA
6. nota rif. prot. n.54179 del 30.07.2021 di ARPA Puglia Dipartimento Provinciale di Bari;
7. nota rif. prot. n.203 del 02.08.2021 Snam Rete Gas SpA - Centro di Matera
8. nota rif. prot. n.9339 del 02.08.2021 della Sezione Urbanistica - Servizio Osservatorio Abusivismo e Usi Civici della Regione Puglia
9. nota rif. prot. n.89006 del 04.08.2021 di ENAC
10. nota rif. prot. n.8712 del 06.08.2021 della Sezione Transizione Energetica della Regione Puglia
11. nota rif. prot. n.141738 del 18.08.2021 dell'Ufficio Foreste e Tutela del Territorio della Regione Basilicata
12. nota rif. prot. n.39762 del 24.08.2021 dell'Aeronautica Militare – Comando Scuole dell'A.M. - 3^ Regione Aerea – Bari
13. nota rif. prot. n.560656 del 09.09.2021 di ANAS SpA
14. nota rif. prot. n. 70398 del 13.10.2021 di ARPA Puglia BARI-BAT;

15. nota rif. prot. n.73240 del 25.10.2021 di ARPA Puglia BARI-BAT;
16. nota rif. prot. n.23107 del 27.10.2021 del Comune di Santeramo in Colle;
17. nota rif. prot. n.29691 del 27.10.2021 dell'Autorità di Bacino distrettuale dell'Italia Meridionale;
18. nota rif. prot. n.30523 del 04.11.2021, acquisita al prot. n.15829 in pari data dell'Autorità di Bacino distrettuale dell'Italia Meridionale;
19. nota rif. prot. n.36564 del 6.12.2021 del MITE - Divisione X - Sezione UNMIG di Napoli
20. Parere rif. prot. n.18231 del 14.12.2021 del Comitato VIA della Regione Puglia
21. nota rif. prot. n.15185 del 16.12.2021 della Sezione Risorse Idriche della Regione Puglia
22. nota rif. prot. n.1394 del 08.02.2022 della SABAP per la Città metropolitana di Bari
23. nota rif. prot. n.994 del 18.02.2022 del Consorzio di Bonifica di Stornara e Tara
24. nota rif. prot. n.9449 del 10.03.2022 del MIC - Direzione Generale Archeologia, Belle Arti e Paesaggio - Servizio V (con allegato prot. n. 36340 del 28.10.2021)
25. nota rif. prot. n.4546 dell'11.03.2022 il Servizio Gestione Opere Pubbliche Ufficio per le Espropriazioni
26. nota rif. prot. n.17640 del 14.03.2021 di ARPA Puglia BARI-BAT;
27. nota rif. prot. n. 2386 dell'11.03.2022 del Sezione Tutela E Valorizzazione Del Paesaggio della Regione Puglia
28. nota rif. prot. n. 14231 del 25.11.2021 del Servizio Osservatorio Abusivismo e Usi Civici della Regione Puglia
29. nota prot. N. 41100 del 15.02.2021 Ufficio sostegno alle imprese agricole alle infrastrutture rurali e allo sviluppo della proprietà - Dipartimento politiche agricole e forestali - Regione Basilicata

DETERMINAZIONE DEL DIRIGENTE SEZIONE AUTORIZZAZIONI AMBIENTALI 12 ottobre 2022, n. 347

ID VIA 553 - Provvedimento Autorizzativo Unico Regionale PAUR ex art. 27 bis del D.lgs. 152/2006 per il "Realizzazione di un impianto per la produzione di energia elettrica da fonte eolica costituito da n. 11 aerogeneratori ciascuno della potenza nominale pari a 2,72 MWe," sito in agro del Comune di Spinazzola in località Savinetta e relative opere di connessione che interessano anche il comune di Genzano di Lucania, Prov. BT e PZ, Inquadramento Catastale (riportare Fg. e p.lle) Comune di Spinazzola (BT) Fg.111 p.lla 55, 60, 64 - Fg.118 p.lla 1 - Fg.119 p.lla 23,24 - Fg.120 p.lla 11 - Fg.121 p.lla 18,24 - Fg.128 p.lla 17 - Fg.129 p.lla 7 - Fg.130 p.lla 15, 17 - Comune di Genzano di Lucania (PZ) Fg. 17 p.lla 9, 266
Proponente: Daunia Energia S.r.l.

IL DIRIGENTE *ad interim* della SEZIONE AUTORIZZAZIONI AMBIENTALI

VISTO il D.Lgs. 3 aprile 2006 n.152 "Norme in materia ambientale" e ss.mm.ii.;

VISTA la Legge Regionale Puglia 12 aprile 2001 n.11 "Norme sulla valutazione dell'impatto ambientale" e ss.mm.ii.;

VISTO l'art.32 della L. 18 giugno 2009 n.69, che prevede l'obbligo di sostituire la pubblicazione tradizionale all'Albo ufficiale con la pubblicazione sui siti informatici;

VISTO l'art. 18 del D.Lgs. n. 196/2003 "Codice in materia di protezione dei dati personali" in merito ai principi applicabili ai trattamenti effettuati dai soggetti pubblici;

VISTI gli artt. 14 e 16 del D.Lgs. n. 165/2001;

VISTA la L.R. 4 febbraio 1997 n.7 "*Norme in materia di organizzazione della Amministrazione Regionale*" ;

VISTA la D.G.R. 28 luglio 1998 n. 3261, avente ad oggetto "*Separazione delle attività di direzione politica da quelle di gestione amministrativa. Direttiva alle strutture regionali*";

VISTE le *Linee guida per la gestione degli atti Dirigenziali come documenti originali informatici con il sistema CIFRA1*, trasmesse dal Segretariato Generale della Giunta regionale con nota prot. A00_22 N. 652 del 31.03.2020;

VISTO il Decreto del Presidente della Giunta Regionale del 22 gennaio 2021 n. 22 avente ad oggetto *Adozione Atto di Alta Organizzazione. Modello Organizzativo "MAIA2.0";*

VISTA la DGR n. 674 del 26 aprile 2021 avente ad oggetto: "Decreto del Presidente della Giunta regionale 22 gennaio 2021, n. 22 "Modello Organizzativo Maia 2.0". Ulteriore proroga degli incarichi di direzione in essere delle Sez. di Dip. della Giunta reg.le. Atto di indirizzo al Direttore del Dip. Risorse Fin. e Strum., Pers. ed Organizz. per la ulteriore proroga degli incarichi di direzione in essere dei Servizi delle strutture della Giunta regionale.";

VISTA la DGR del 26.04.2021, n. 678 con cui è stato nominato Direttore del Dipartimento ambiente, paesaggio e qualità urbana, l'ing. Paolo Francesco Garofoli;

VISTA la deliberazione della Giunta regionale 30 settembre 2021, n. 1576 "Conferimento incarichi di direzione delle Sezioni di Dipartimento ai sensi dell'articolo 22, comma 2, del decreto del Presidente della Giunta regionale 22 gennaio 2021 n. 22";

VISTA la Deliberazione della Giunta regionale 31 gennaio 2022, n. 56 avente ad oggetto "Decreto del Presidente della Giunta regionale 22 gennaio 2021, n. 22 "Modello Organizzativo Maia 2.0". Atto di indirizzo al Direttore del Dipartimento Personale ed Organizzazione per la ulteriore proroga degli incarichi di direzione in essere dei Servizi delle strutture della Giunta regionale";

VISTA la Determinazione Dirigenziale del 01.02.2022, n. 7 della Direzione del Dipartimento Personale e Organizzazione avente ad oggetto la "Deliberazione della Giunta regionale 31 gennaio 2022, n.56, avente ad

oggetto "Decreto del Presidente della Giunta regionale 22 gennaio 2021, n. 22 "Modello Organizzativo Maia 2.0". Atto di indirizzo al Direttore del Dipartimento Personale e Organizzazione per la ulteriore proroga degli incarichi di direzione in essere dei Servizi delle strutture della Giunta regionale";

VISTA la Determinazione Dirigenziale del Dirigente della Sezione Autorizzazioni Ambientali del 10.03.2022, n. 75 avente ad oggetto "*Atto di Organizzazione interna della Sezione Autorizzazioni Ambientali e Servizi afferenti*";

PRESO ATTO della Determinazione motivata di conclusione della Conferenza di Servizi tenutasi in data 19.05.2022 e trasmessa con nota prot. AOO_089/7226 del 3.06.2022;

CONSIDERATO che con pec del 2.07.2022, acquisita al prot. Uff. n. 8657 dell'8.07.2022, il Proponente ha trasmesso la nota "*Osservazioni del Proponente in riscontro alla nota della Regione Puglia – Servizio Autorizzazione Ambientali n. 7226 del 03.06.2022, notificata il giorno 23.06.2022: Trasmissione determinazione motivata di conclusione della Conferenza di Servizi decisoria di cui all'art.27 bis, comma 7 del D.Lgs. n.152/2006 e ss.mm.ii. del 19.05.2022 e comunicazione ai sensi dell'art.10 bis della L. 241/90"*;

CONSIDERATO che con nota prot. n. 8774 del 12.07.2022 le "*osservazioni*" del Proponente succitate sono state trasmesse ai componenti della CdS per le eventuali proprie valutazioni in merito;

CONSIDERATO che a valle di tale comunicazione sono pervenuti

- una pec di Terna del 12.08.2022 (acquisita al prot. uff. n. 10405 del 22.08.2022), con cui si da atto che "*in data 09.05.2022 la Società DAUNIA ENERGIA S.r.l. ha presentato a TERNA la formale richiesta di connessione per un impianto eolico per una potenza in immissione pari a 30 MW sito nei Comuni di Spinazzola e Genzano di Lucania (PZ). Pertanto TERNA fornirà alla Società, la STMG (Soluzione Tecnica Minima Generale) nei tempi stabiliti dalla normativa vigente*";
- una pec della Divisione VII – Sezione UNMIG dell'Italia Meridionale – DG Infrastrutture e Sicurezza – Dipartimento Energia del MITE del 5.08.2022 (acquisita al prot. uff. n. 10406 del 22.08.2022), con cui si richiamano le modalità specifiche secondo cui attivare le verifiche di competenza;
- nessuna altra comunicazione né in particolare alcun riscontro rispetto alle "*osservazioni*" del Proponente rispetto alla decisione assunta nella seduta di CdS del 19.05.2022;

VISTE le scansioni procedimentali svolte, come compendiate nella Determinazione motivata di conclusione della Conferenza di Servizi;

RILEVATO che tutta la documentazione afferente al procedimento amministrativo è conservata agli atti della Sezione Autorizzazioni Ambientali e pubblicata sul Portale Ambientale della Regione Puglia all'indirizzo

http://www.sit.puglia.it/portal/VIA/Elenchi/Procedure+VIA

RICHIAMATE le disposizioni di cui all'art.27-bis co.7 del TUA, come modificato dalla L. 108/2021:

> "…(*omissis)… La determinazione motivata di conclusione della conferenza di servizi costituisce il provvedimento autorizzatorio unico regionale e comprende, recandone l'indicazione esplicita, il provvedimento di VIA e i titoli abilitativi rilasciati per la realizzazione e l'esercizio del progetto. Nel caso in cui il rilascio di titoli abilitativi settoriali sia compreso nell'ambito di un'autorizzazione unica, le amministrazioni competenti per i singoli atti di assenso partecipano alla conferenza e l'autorizzazione unica confluisce nel provvedimento autorizzatorio unico regionale."*

RITENUTO CHE, richiamate le disposizioni di cui all'art. 27-bis del TUA e ss.mm.ii., nonché l'art.2 della L.241/1990, **sussistano** i presupposti per procedere al rilascio del provvedimento autorizzatorio unico regionale inerente al progetto in oggetto, proposto da **DAUNIA ENERGA S.R.L.**;

Verifica ai sensi del Regolamento UE n. 679/2016 e del D. Lgs n. 196/2003 come modificato dal D. Lgs. n. 101/2018

Garanzie alla riservatezza

La pubblicazione dell'atto, salve le garanzie previste dalla legge 241/90 in tema di accesso ai documenti amministrativi, avviene nel rispetto della tutela della riservatezza dei cittadini secondo quanto disposto dal Regolamento UE n. 679/2016 in materia di protezione dei dati personali, dal D. Lgs. n. 196/2003 come modificato dal D. lgs. n. 101/2018, nonché dal vigente regolamento regionale n.5/2006 per il trattamento dei dati sensibili e giudiziari.

Adempimenti contabili ai sensi del D.Lgs. n.118/11 e ss.mm.ii.

Il presente provvedimento non comporta alcun mutamento qualitativo o quantitativo di entrata e di spesa né a carico del Bilancio regionale né a carico di enti i cui creditori potrebbero rivalersi sulla Regione ed è escluso ogni ulteriore onere aggiuntivo rispetto a quelli già autorizzati e valere sullo stanziamento previsto dal Bilancio regionale.

Tutto ciò premesso, ai sensi dell'art.27-bis co.3 del D.Lgs. 3 aprile 2006 n.152 "*Norme in materia ambientale*" e ss.mm.ii. e dell'art.2 co.1 della L. 241/1990 e ss.mm.ii., sulla scorta della Determinazione motivata di conferenza di Servizi assunta in data 19.05.2022

DETERMINA

- che le considerazioni, prescrizioni, valutazioni esposte in narrativa, si intendono tutte integralmente riportate e trascritte e parte integrante del presente provvedimento;
- che, ai sensi e per gli effetti dell'art. 27-bis del TUA, sulla scorta delle posizioni riportate nella Determinazione motivata di conclusione della Conferenza di Servizi tenutasi in data 19.05.2022, trasmessa con nota prot. AOO_089/7226 del 3.06.2022 **NON sussistono le condizioni per il rilascio** del provvedimento unico regionale per il progetto di un "*Impianto per la produzione di energia elettrica da fonte eolica costituito da n. 11 aerogeneratori ciascuno della potenza nominale pari a 2,72 MWe*," sito in agro del Comune di Spinazzola in località Savinetta e relative opere di connessione che interessano anche il comune di Genzano di Lucania , Prov. BT e PZ, Inquadramento Catastale (riportare Fg. e p.lle) Comune di Spinazzola (BT) Fg.111 p.lla 55, 60, 64 - Fg.118 p.lla 1 - Fg.119 p.lla 23,24 - Fg.120 p.lla 11 - Fg.121 p.lla 18,24 - Fg.128 p.lla 17 - Fg.129 p.lla 7 - Fg.130 p.lla 15, 17 - Comune di Genzano di Lucania (PZ) Fg. 17 p.lla 9, 266 proposto da **Daunia Energia S.r.l**. di cui al procedimento IDVIA 553, e che pertanto il procedimento in oggetto è archiviato;

  Costituiscono parte integrante e sostanziale della presente determinazione i seguenti allegati:

  1. Determinazione motivata di conclusione della Conferenza di Servizi del 19.05.2022
  2. Verbale della seduta di Conferenza di Servizi del 29.04.2022.
  3. Verbale della seduta di Conferenza di Servizi del 4.04.2022.
  4. Verbale della seduta di Conferenza di Servizi del 24.02.2022.
  5. Verbale della seduta di Conferenza di Servizi del 12.01.2022.

- **di notificare** il presente provvedimento a cura della Sezione Autorizzazioni Ambientali al Proponente:

DAUNIA ENERGIA s.r.l.;

- **di trasmettere** il presente provvedimento a cura della Sezione Autorizzazioni Ambientali a:
  - COMUNI
    - Comune di Spinazzola
    - Comune di Genzano di Lucania
  - PROVINCE
    - Provincia di BAT
    - Provincia di Potenza
  - REGIONE BASILICATA
  - REGIONE PUGLIA
    - Sezione Transizione Energetica
    - Sezione Tutela e Valorizzazione del Paesaggio
    - Sezione Urbanistica
    - Sezione Urbanistica - Servizio Osservatorio Abusivismo e Usi Civici
    - Sezione Autorizzazioni Ambientali - Servizio AIA/RIR
    - Sezione Autorizzazioni Ambientali - Servizio VIA/VincA
    - Sezione Lavori Pubblici
    - Sezione Ciclo Rifiuti e Bonifiche
    - Sezione Infrastrutt. per la mobilità
    - Servizio Difesa del Suolo e R. Sismico
    - Servizio Risorse Idriche
    - Servizio Monit. e Gestione Integrata Risorse
    - Segreteria Comitato Regionale per la VIA
    - Sezione gestione sostenibile e tutela delle risorse forestali e naturali
    - Sezione coordinamento dei servizi territoriali
    - Sezione demanio e patrimonio
    - Dipartimento Risorse Finanziarie e Strumentali, Personale e Organizzazione - Servizio Riforma Fondiaria
    - Dipartimento Risorse finanziarie e strumentali, personale e organizzazione -Servizio Parco Tratturi
    - Dipartimento Ambiente, Paesaggio e Qualità Urbana - Sezione Ciclo rifiuti e Bonifiche - Servizio Attività Estrattive
    - Dipartimento Ambiente, Paesaggio e Qualità Urbana - Servizio Parchi e Tutela della Biodiversità
    - Dipartimento Agricoltura, sviluppo rurale ed Ambientale – Sezione coordinamento dei Servizi Territoriali – Servizio Territoriale BA/BAT
    - Dipartimento Bilancio, Affari Generali ed Infrastrutture - Sezione Lavori Pubblici - Ufficio Espropri
    - Dipartimento Bilancio, Affari Generali ed Infrastrutture - Sezione Lavori Pubblici - Servizio Autorità Idraulica/Fg
  - AGENZIE / AUTORITÀ
    - AUTORITÀ DI BACINO DISTR. APPENN. MERID
    - ARPA Puglia

  - ARPA Puglia DAP BAT
  - ARPA Basilicata
  - ASL SISP e SPESAL
  - Dipartimento di Prevenzione S.I.S.P. A.S.L. S.P.E.S.A.L. BAT
- ORGANI DELLO STATO
  - MINISTERO DELLA CULTURA
    - Direzione Generale Archeologia Belle Arti e Paesaggio - Servizio V – Tutela del Paesaggio
    - Seg. Reg. del MIBACT per la Puglia
    - SABAP per le Province di FG, BAT
    - Soprintendenza Archeologia, Belle Arti e Paesaggio della Basilicata
  - MINISTERO SVILUPPO ECONOMICO
    - Dipartimento per le Comunicazioni - Ispettorato territoriale Puglia-Basilicata
    - Divisione X - Sezione UNMIG dell'Italia Meridionale
  - MINISTERO DELLA DIFESA
    - Comando Militare Esercito "Basilicata"
    - Comando Militare Esercito Puglia
    - Aeronautica Militare – Comando Scuole – 3^ Regione Aerea Bari - Ufficio Territorio e Patrimonio
    - Esercito Italiano - 15° Reparto Infrastrutture
    - Esercito Italiano - Forze di Difesa Interregionale Sud
    - Marina Militare - Comando Marittimo Sud – Taranto - Ufficio Infrastrutture e Demanio
  - Corpo Forestale dello Stato - Provincia di Bari
  - Comando provinciale Vigili del Fuoco
  - ENAC
  - ENAV
- GESTORI DI SERVIZI
  - SNAM Rete Gas SpA - Distretto Sud Orientale
  - AQP S.p.A.
  - ANAS
  - ENEL Distribuzione SpA
  - TERNA S.p.A.
  - Ente per lo Sviluppo dell'Irrigazione e la trasformazione fondiaria in Puglia, Lucania e Irpinia
  - Parco Nazionale dell'Alta Murgia
  - Consorzio per la Bonifica Terre d'Apulia
  - Consorzio di Bonifica della Basilicata

Il presente provvedimento, firmato digitalmente ai sensi del Testo Unico D.P.R. 28 dicembre 2000, n. 445 e del D.Lgs. 7 marzo 2005, n. 82, è immediatamente esecutivo:

- è pubblicato sul sito http://www.regione.puglia.it/ nella sezione Amministrazione Trasparente - Provvedimenti dirigenti, ai sensi della L.R. n. 15/2008 e per gli effetti di cui al comma 3 art. 20 DPGR n. 22/2021 in relazione all'obbligo di pubblicazione degli atti esecutivi per un periodo pari almeno dieci giorni;
- è depositato nel sistema regionale di archiviazione Diogene, secondo le modalità di cui al punto 9

delle Linee guida per la gestione degli atti Dirigenziali come documenti originali informatici con il sistema CIFRA1;

- è trasmesso, ai sensi dell›art. 6 comma quinto della L.R. n.7/97 e del Decreto del Presidente della G.R. n. 22/2021, al Segretariato Generale della Giunta Regionale;
- è trasmesso in copia all'Assessora alla Qualità dell'Ambiente;
- è pubblicato sul BURP.

Avverso la presente determinazione l'interessato, ai sensi dell'art. 3 comma 4 della L. 241/90 e ss.mm.ii., può proporre nei termini di legge dalla notifica dell'atto ricorso giurisdizionale amministrativo o, in alternativa, ricorso straordinario (ex D.P.R. 1199/1971).

Il procedimento istruttorio è stato espletato nel rispetto della normativa nazionale e regionale vigente ed il presente schema di determinazione è conforme alle risultanze istruttorie.

Il Funzionario Istruttore
Ing. Caterina CARPARELLI

Il Responsabile del Procedimento
Ing. Giuseppe ANGELINI

Il Dirigente *ad interim*
della Sezione Autorizzazioni Ambientali
Dott.ssa Antonietta RICCIO

REGIONE PUGLIA

DIPARTIMENTO AMBIENTE, PAESAGGIO E QUALITÀ URBANA

SEZIONE AUTORIZZAZIONI AMBIENTALI

Giuseppe Angelini 04.10.2022 16:30:09 GMT+02:00

VERBALE DELLA SEDUTA DI CONFERENZA DEI SERVIZI DECISORIA IN MODALITÀ SINCRONA TELEMATICA DEL 19.05.2022

DETERMINAZIONE MOTIVATA DI CONCLUSIONE DELLA CONFERENZA DEI SERVIZI

Procedimento:	ID PROC 1360 **IDVIA 553**: Procedimento autorizzatorio unico regionale ex art. 27 - bis del D.Lgs.152/2006 e ss.mm.ii. (PAUR)
Progetto:	*Realizzazione di un impianto per la produzione di energia elettrica da fonte eolica costituito da n. 11 aerogeneratori ciascuno della potenza nominale pari a 2,72 MWe, sito in agro del Comune di Spinazzola in località Savinetta e relative opere di connessione che interessano anche il comune di Genzano di Lucania , Prov. BT e PZ, Inquadramento Catastale (riportare Fg. e p.lle) Comune di Spinazzola (BT) Fg.111 p.lla 55, 60, 64 - Fg.118 p.lla 1 - Fg.119 p.lla 23,24 - Fg.120 p.lla 11 - Fg.121 p.lla 18,24 - Fg.128 p.lla 17 - Fg.129 p.lla 7 - Fg.130 p.lla 15, 17 - Comune di Genzano di Lucania (PZ) Fg. 17 p.lla 9, 266*
Comuni interessati	Spinazzola (BT), Genzano di Lucania (PZ)
Tipologia:	D.Lgs. 152/2006 e ss.mm.ii. - Parte II - All. IV, punto 2 lettera "d" L.R. 11/2001 e s.m.i., Elenco B2, punto B2 l
Autorità Comp.	Regione Puglia ex l.r. 11/2001 elenco B2, punto B2 l, in combinato disposto con la previsione di cui alla lettera b) del c.1 dell'art. 6 della l.r. 11/2001
Proponente:	**Daunia Energia S.r.l.**

Il giorno 19.05.2022 alle ore 9:45 si tiene la seduta di Conferenza dei Servizi decisoria, convocata con nota della Sezione Autorizzazioni Ambientali prot. n. AOO_089/5796 del 3.05.2022, ai fini del conseguimento del provvedimento autorizzatorio unico regionale che comprenderà il provvedimento di VIA ed i titoli abilitativi necessari alla realizzazione e all'esercizio del progetto in epigrafe, in ossequio alle disposizioni dell'art. 27bis del TUA e ss.mm.ii..

Considerata la situazione contingente relativa all'emergenza sanitaria epidemiologica da COVID-19 in atto sull'intero territorio nazionale, la seduta di Conferenza dei Servizi è stata convocata in modalità telematica con accesso da remoto con le modalità di partecipazione indicate nella nota di convocazione.

Si evidenzia che, attese le modalità di svolgimento mediante videoconferenza della seduta, i componenti provvederanno all'apposizione della propria firma sul verbale in formato digitale mediante la trasmissione di apposita dichiarazione che sarà trasmessa a conclusione dei lavori e che recherà espresso riferimento alla firma digitale apposta sul verbale medesimo.

Presiede la Conferenza dei Servizi la Dirigente *ad interim* della Sezione Autorizzazioni Ambientali, dott.ssa Antonietta Riccio, dalle ore 10:09.
Svolge la funzione di segretario verbalizzante, il Funzionario istruttore della Sezione Autorizzazioni Ambientali, ing. Caterina Carparelli.

Sezione Autorizzazioni Ambientali
Via Gentile, 52- Bari (BA)
pec: servizio.ecologia@pec.rupar.puglia.it

Il Funzionario istruttore effettua l'accertamento dei presenti rappresentando, che, con riferimento alle disposizioni che regolano le Conferenze di Servizi, ogni Ente o Amministrazione convocata partecipa alla Conferenza di Servizi attraverso un unico soggetto abilitato ad esprimere definitivamente e in modo univoco e vincolante la posizione dell'amministrazione stessa su tutte le decisioni di competenza della conferenza, anche indicando le modifiche progettuali eventualmente necessarie ai fini dell'assenso (art. 14 ter co.3 della L. 241/1990 e ss.mm.ii.); qualora il rappresentante legale dell'Amministrazione sia assente, il soggetto partecipante in sostituzione di questi deve essere munito di formale provvedimento di delega dalla quale risulti l'attribuzione della competenza ad esprimere definitivamente la volontà dell'Ente rappresentato.

Risultano presenti alla odierna seduta:

- per **l'autorità competente PAUR**
  Antonietta Riccio, Dirigente *ad interim* della Sezione Autorizzazioni Ambientali e Presidente della CdS, dalle ore 10:09
  Caterina Carparelli, Funzionario istruttore
- per il **proponente Daunia Energia S.r.l.**
  Domenico Di Perna, delegato a rappresentare il Proponente (delega in atti)
  Nicola Giorgino (avvocato)
  Antonio Mastrodonato (progettista)
- per il **Servizio VIA/VIncA della Regione Puglia**
  Gaetano Sassanelli (delega in corso di acquisizione)
- per la **Sezione Tutela e Valorizzazione del Paesaggio della Regione Puglia**
  Francesco Natuzzi (delega in corso di acquisizione)
- per la **Sezione Transizione Energetica della Regione Puglia**
  Brigitta Ieva (delega in corso di acquisizione)

Il Funzionario istruttore precisa che non sono ammesse registrazioni audio e video da parte dei presenti se non preventivamente autorizzate da tutti i partecipanti della CdS ai sensi e per gli effetti del D.lgs. 196/2013 e ss.mm.ii..

Il Presidente, preso atto delle presenze, avvia ufficialmente i lavori della conferenza precisando che, come da intese di cui al verbale della seduta del 12.01.2022, il termine di 90 gg per la conclusione del procedimento di PAUR (co. 7 dell'art. 27 bis del D.Lgs. 152/2006 e ss.mm.ii.) decorre dalla data della seduta di Conferenza dei Servizi del 24.02.2022.

Il Proponente, a corredo dell'istanza di PAUR, ha evidenziato l'elenco delle autorizzazioni e pareri da acquisire ed i relativi enti preposti al loro rilascio come da prospetto seguente:

Titoli e Autorizzazioni richiesti nell'ambito del Provvedimento Unico

ASSENSO/AUTORIZZAZIONE	RIFERIMENTI NORMATIVI	AUTORITÀ COMPETENTE
PROVVEDIMENTO DI VIA ☐ NON COMPRENSIVO DI V.I. ☒ COMPRENSIVO DI V.I.	Art. 23 (e se V.I. art. 10 co.3) D.Lgs. 152/2006 ss.mm.ii.	REGIONE PUGLIA – SEZIONE AUTORIZZAZIONI AMBIENTALI - SERVIZIO VIA/ VINCA
AUTORIZZAZIONE PAESAGGISTICA	ART. 156 D. LGS. 42/2004	REGIONE PUGLIA – DIPARTIMENTO MOBILITÀ, QUALITÀ URBANA, OPERE PUBBLICHE – SEZIONE TUTELA E VALORIZZAZIONE DEL PAESAGGIO
AUTORIZZAZIONE UNICA	D. LGS. 29 DICEMBRE 2003 N. 387	Regione Puglia – Dipartimento Sviluppo Economico, Innovazione, Istruzione, Formazione E Lavoro – Sezione Infrastrutture Energetiche E Digitali – Servizio Energia E Fonti Alternative E Rinnovabili

Fare clic qui per immettere testo.	Fare clic qui per immettere testo.	Fare clic qui per immettere testo.
Fare clic qui per immettere testo.	Fare clic qui per immettere testo.	Fare clic qui per immettere testo.

accludendo nel contempo il seguente elenco, senza tuttavia precisare quali autorizzazioni siano tenuti a rilasciare gli Enti indicati:

- Regione Puglia:
  - Dipartimento Sviluppo Economico, Innovazione, Istruzione, Formazione e Lavoro – Sezione Infrastrutture Energetiche e Digitali – Servizio Energia e Fonti Alternative e Rinnovabili;
  - Sezione Ciclo Rifiuti e Bonifica - Servizio Attività Estrattive
  - Sezione Demanio e Patrimonio - Servizio Parco Tratturi
  - Sezione Demanio e Patrimonio - Struttura Provinciale Demanio e Patrimonio – Bari
  - Sezione Lavori Pubblici - Servizio Espropri e Contenzioso
  - Sezione Risorse Idriche - P.O. Pianificazione e gestione delle risorse Idriche
  - Sezione Urbanistica - Servizio Osservatorio abusivismo e contenzioso - Usi Civici
- Aeronautica Militare - Centro Informazioni Geotopografiche (C.I.G.A)
- Anas SpA
- AQP SpA
- ASL di BAT
- Arpa Puglia - Dipartimento Prov.le BAT
- Autorità di Bacino della Basilicata
- Autorità di Bacino Distrettuale dell'Appennino Meridionale - Sede Puglia
- Comando Marittimo Sud
- Corpo Forestale dello Stato - Provincia di Bari
- Dipartimento per le Comunicazioni - Ispettorato territoriale Puglia-Basilicata
- Dipartimento Risorse Finanziarie e Strumentali, Personale e Organizzazione - Servizio Riforma Fondiaria
- Divisione IV - U.N.M.I.G.
- ENAC - Direzioni e Uffici Operazioni Sud – Napoli
- ENAV – AOT
- ENEL Distribuzione SpA
- Ente per lo Sviluppo dell'Irrigazione e la trasformazione fondiaria in Puglia, Lucania e Irpinia
- Provincia BAT - Settore 11° - Ambiente, Energia, Aree Protette
- Segretariato Regionale per la Puglia
- SNAM Rete Gas SpA
- Soprintendenza Archeologia, Belle Arti e Paesaggio per le Province di BAT e FG
- Soprintendenza Archeologia della Basilicata
- Soprintendenza Belle Arti e Paesaggio per la Basilicata
- TERNA SpA
- Comando Militare Esercito "Basilicata"
- Comando Militare Esercito "Puglia"
- Comando Provinciale Vigili del Fuoco di Bari
- Consorzio di Bonifica del Vulture ed Alto Bradano
- Viabilità di Potenza
- AQP SpA
- ASL di BAT
- Comune di Spinazzola (BT)
- Regione Basilicata - Dipartimento Politiche di Sviluppo, Lavoro, Formazione e Ricerca - Ufficio Energia
- Comune di Genzano di Lucania (PZ)

Nel procedimento sono stati, inoltre, coinvolti anche gli Enti che di prassi sono inseriti nell'indirizzario in quanto componenti del Comitato VIA.

Infine, la Sezione Transizione Energetica con nota prot. n. 180/2022, nonché tramite dichiarazioni a verbale della prima seduta di Conferenza di Servizi della delegata, ha indicato l'elenco degli Enti da coinvolgere nel procedimento ai fini del rilascio dell'AU ex D.Lgs. 387/2003, che pertanto sono stati integrati nell'indirizzario.

Si procede quindi alla ricostruzione dell'intero iter procedimentale fin qui svolto.

Principali Scansioni Procedimentali

Per i punti dal n. 1 al n. 36 si rimanda al verbale della CdS del 12.01.2022.

Per i punti dal n. 37 al n. 41 si rimanda al verbale della CdS del 24.02.2022.

Per i punti dal n. 42 al n. 51 si rimanda al verbale della CdS del 4.04.2022.

Per i punti dal n. 52 al n. 55 si rimanda al verbale della CdS del 29.04.2022.

56. Nella seduta del 3.05.2022 il **Comitato VIA** della Regione Puglia ha effettuato la valutazione di competenza in riscontro alle controdeduzioni del Proponente del 23.02.2022, rassegnando il parere prot. n. 5829 di pari data.
57. Con pec del 5.05.2022, acquisita al prot. Uff. n. 6107 del 10.05.2022, il **Servizio Osservatorio Abusivismo e Usi Civici** ha trasmesso la nota prot. n. 5177 del 5.05.2022.
58. Con pec del 10.05.2022, acquisita al prot. Uff. n. 6622 del 19.05.2022, il **Comando Militare Esercito "Basilicata"** ha trasmesso la nota prot. n. 2911 del 10.05.2022.
59. Con pec dell'11.05.2022, acquisita al prot. Uff. n. 6624 del 19.05.2022, il **MITE - Sezione UNMIG dell'Italia Meridionale** ha trasmesso la nota prot. n. 14479 dell'11.05.2022.
60. Con pec del 12.05.2022, acquisita al prot. Uff. n. 6364 del 12.05.2022, la società **RC WIND** ha trasmesso nota di pari data.
61. Con pec del 17.05.2022, acquisita al prot. Uff. n. 6617 del 19.05.2022, la **Direzione Generale Archeologia, Belle Arti e Paesaggio – Servizio V** ha trasmesso la nota prot. n. 18391 del 17.05.2022.
62. Con pec del 18.05.2022, acquisita al prot. Uff. n. 6615 del 19.05.2022, la società **Sonnedix Santa Caterina** ha trasmesso nota di osservazioni di pari data.
63. Con pec del 18.05.2022, acquisita al prot. Uff. n. 6616 del 19.05.2022, **SNAM Rete Gas** ha confermato la nota prot. n. 135 del 6.05.2021, trasmettendola nuovamente in allegato.

Tutto ciò premesso e richiamato, si riporta di seguito la tabella sinottica con tutti gli enti facenti parte della CdS, indicando in corrispondenza a ciascuno i riferimenti dei contributi trasmessi, che sono già disponibili sul Portale Ambientale o che saranno allegati al presente verbale per farne parte integrante ed essere, contestualmente allo stesso, pubblicati sul medesimo Portale.

ENTE	ASSENSO / AUTORIZZAZIONE
COMUNI	
COMUNE DI SPINAZZOLA (BAT)	Nessun contributo alla odierna seduta di CdS.
COMUNE DI GENZANO DI LUCANIA (PZ)	Nessun contributo alla odierna seduta di CdS.
PROVINCE	
PROVINCIA DI BAT	Nessun contributo alla odierna seduta di CdS.
PROVINCIA DI POTENZA	Nessun contributo alla odierna seduta di CdS.
REGIONE BASILICATA	
UFFICIO ENERGIA	Nessun contributo alla odierna seduta di CdS.

REGIONE PUGLIA	
SEZIONE AUTORIZZAZIONI AMBIENTALI **Servizio VIA/VIncA**	Parere del Comitato VIA regionale prot. n. 5829 del 3.05.2022. Dichiarazioni a verbale dell'odierna seduta di CdS.

Nella seduta del 3.05.2022 il **Comitato VIA** della Regione Puglia ha effettuato la valutazione di competenza in riscontro alle controdeduzioni del Proponente del 23.02.2022, rassegnando il parere prot. n. 5829 di pari data e confermando la valutazione non favorevole del progetto in parola.

Interviene il **delegato del Servizio VIA/VIncA** rappresentando che la volontà di ridurre l'impianto manifestata dal proponente in Conferenza di Servizi non ha trovato espressione nelle controdeduzioni presentate dal Proponente. Ad ogni modo, il Comitato ha valutato l'eventuale riduzione del numero degli aerogeneratori in progetto non sufficiente a superare le criticità rilevate nella valutazione negativa già espressa.

Il **delegato del Servizio VIA/VIncA** rappresenta che il parere del Comitato VIA del 3.05.2022 è da intendersi quale parere definitivo e ne dà integrale lettura.

L'**avv. Giorgino**, nell'interesse del proponente, sotto il profilo procedurale rileva che il parere, sebbene espresso in data 3.05.2022, sia stata caricato sul Portale solo in data 18.05.2022 con grave compromissione del diritto al contraddittorio puntuale previsto dalla siffatta procedura. Il caricamento tempestivo del parere, seppur definitivo, avrebbe consentito un più ampio e compiuto contraddittorio rispetto alle copiose deduzioni inserite nel parere reso in data 3.05.2022.
In via assolutamente gradata, si rileva in ogni caso un difetto di motivazioni nonché un eccesso si potere rispetto alle argomentazioni rassegnate nel parere che precludono qualsiasi legittimo esercizio del contraddittorio da parte del proponente.
A titolo esemplificativo si richiama quanto riportato a pag. 2 del parere in cui in modo assolutamente immotivato si parla di speculazioni di diritto, nel mentre il proponente, nelle controdeduzioni, richiamava esclusivamente sentenze della Corte Costituzionale e sentenze del Consiglio di Stato a fronte di presunte violazioni di principi giuridici evidenziati nei precedenti pareri e non sussistenti a giudizio del proponente.
L'eccesso di potere, nella formazione di un atto amministrativo, risiede proprio nel comportamento di comprimere il contraddittorio non adducendo motivazioni adeguate rispetto alle articolazioni delle istanze. Analogamente anche rispetto ad altre considerazioni quali la manodopera o la possibilità di rappresentare esempi di sinergie di sviluppo tra progetti ambientali e progetti agricoli il Comitato si è limitato a delle semplici enunciazioni formali, enunciando da un lato parole non supportate da alcun tipo di numero, contrariamente a quanto fatto dal Proponente con la relazione ed i numeri puntuali allegati, e dall'altro non richiedendo mai in modo formale alcune integrazioni emerse solo con le ultime deduzioni rassegnate in sede di Comitato il 3.05.2022 e pubblicate solo nella serata precedente l'odierna seduta di CdS decisoria. A titolo esemplificativo pag. 3 delle deduzioni in cui si fa riferimento ad una carenza dello studio tra produzione energetica e produzione agricola. Tale richiesta non era mai stata formulata in precedenza e come tale, proprio perché formulata, seppur in termini di criticità, all'ultimo momento penalizzante per le ragioni addotte dal proponente.

Il **delegato del Servizio VIA/VIncA** rappresenta che con la partecipazione del proponente in CdS viene garantito l'ampio diritto del proponente al contradditorio. Giova ricordare che le controdeduzioni del proponente al parere non favorevole dell'11.01.2022 sono state ampiamente valutate dal Comitato VIA garantendo il contradditorio previsto dalla norma in materia.

L'**avv. Giorgino** a tal riguardo rileva che il Comitato VIA, rispetto alle controdeduzioni formulate dal Proponente, si è riunito solo in data 3.05.2022 ed il contenuto delle osservazioni è stato possibile conoscerlo solo nell'odierna Conferenza di Servizi, a seguito della pubblicazione avvenuta in data 18.05.2022.

Il **delegato del Servizio VIA/VIncA** rappresenta che è incontrovertibile che il procedimento non può proseguire sine die, dovendosi addivenire entro i termini stabiliti dalla norma che lo regola la decisione sul progetto presentato (determinazione motivata).

L'**avv. Giorgino** chiede come mai il parere del Comitato VIA sia stato pubblicato solo in data 18.05.2022.

Il **delegato del Servizio VIA/VIncA** riscontra rappresentando che si tratta di parere definitivo, basato su valutazioni già compiute nel precedente parere non superate dalle controdeduzioni del Proponente.

L'**avv. Giorgino** fa rilevare l'inutilità delle controdeduzioni nel momento in cui il procedimento prevede la

compressione o limitazione del contraddittorio.	
SEZIONE TRANSIZIONE ENERGETICA **(già Sezione Infrastrutture Energetiche e Digitali)**	Dichiarazioni a verbale dell'odierna seduta di CdS.
Interviene la delegata della **Sezione Transizione Energetica** rappresentando che la documentazione integrata dal Proponente risulta correttamente acquisita sul Portale e che può essere conclusa favorevolmente la verifica formale dei requisiti tecnici sulla documentazione presentata, rilevando tuttavia di non essere nelle condizioni di rilasciare il titolo autorizzativo in considerazione delle posizioni espresse dagli enti intervenuti fino all'odierna seduta.	
SEZIONE TUTELA E VALORIZZAZIONE DEL PAESAGGIO	Nota prot. n. 263 del 12.01.2022, acquisita al prot. uff. 246 di pari data. Osservazioni del Proponente del 23.02.2022, acquisite al prot. Uff. n. 2292 di pari data. Nota prot. n. 3278 del 6.04.2022, acquisita al prot. Uff. n. 4669 del 7.04.2022. Documento di osservazioni del Proponente depositato agli atti della CdS del 29.04.2022. Dichiarazioni a verbale dell'odierna seduta di CdS.

Dal verbale della CdS del 29.04.2022:

> "Con pec del 6.04.2022, acquisita al prot. Uff. n. 4669 del 7.04.2022, la **Sezione Tutela e Valorizzazione del Paesaggio della Regione Puglia** ha trasmesso la nota prot. n. 3278 del 6.04.2022, con cui, con riferimento alle osservazioni del Proponente allegate al verbale della seduta di CdS del 24.02.2022, *si conferma il parere non favorevole per l'intervento in oggetto, espresso con prot. n. AOO_145_263 del 12.01.2022.*
>
> Si dà per letta la nota.
>
> Il **Proponente** deposita agli atti della CdS un documento di osservazioni al parere della Sezione Tutela e Valorizzazione del Paesaggio della Regione Puglia del 6.04.2022.
>
> Si dà lettura del documento.
>
> Interviene l'avv. **Giorgino** richiamando la recente mozione approvata in Consiglio Regionale all'unanimità in data 27.04.2022 contenente indirizzi puntuali per la Giunta e per le attività degli uffici finalizzati ad attivare ogni opportuna iniziativa per promuovere attività di sviluppo di progettualità derivanti da fonte di energia rinnovabile.
>
> Il delegato della **Sezione Tutela e Valorizzazione del Paesaggio** si riserva di analizzare il documento di osservazioni depositato in atti in data odierna e di riscontrarlo puntualmente.
>
> Il delegato della **Sezione Tutela e Valorizzazione del Paesaggio** rileva che la ditta propone di ridurre il numero degli aerogeneratori, eliminando l'Aerogeneratore AG01 e che si rende disponibile ad "eventuali ulteriori disposizioni". Si chiede di chiarire quali eventuali modifiche al progetto siano possibili e se coinvolgono il numero degli aerogeneratori, la loro posizione planimetrica, l'altezza degli stessi o solo alcune di tali caratteristiche.
>
> Inoltre, si rileva che con nota prot. n. AOO_145_263 del 12.01.2022 la Sezione ha richiesto di trasmettere la certificazione di avvenuto versamento degli oneri istruttori ai sensi dell'art. 10bis della L.R. n. 20/2009. Si reitera, pertanto, tale richiesta.".

Il delegato della **Sezione Tutela e Valorizzazione del Paesaggio** rileva che non è stata prodotta ulteriore documentazione progettuale in seguito alla seduta di CdS del 29.04.2022, pertanto resta confermata la valutazione espressa nelle note della Sezione innanzi richiamate.

Interviene **l'avv. Giorgino** facendo presente che non è stato possibile produrre documentazione progettuale puntuale rispetto alla riduzione degli aerogeneratori, anche in considerazione del breve lasso temporale intercorso dal 29.04.2022, che ha reso impossibile rigenerare tutti gli elaborati, nonché le relative relazioni. In

ogni caso ribadisce l'assoluta disponibilità del proponente alla eliminazione sia dell'aerogeneratore AG1 che di ulteriori aerogeneratori presenti nel progetto proprio al fine di ridurre e limitare al massimo l'impatto con il paesaggio così come auspicato dalla Sezione. Si chiede pertanto alla Conferenza di esprimersi in tal senso.

La **Sezione** non può sostituirsi al proponente sulle eventuali rimodulazioni o riduzioni progettuali. Anche una planimetria e una relazione sarebbe stata sufficiente a riverificare la compatibilità paesaggistica di una proposta in riduzione, ferme restando tutte le ulteriori caratteristiche dell'impianto proposto, così come semplicemente esplicitato per l'Aerogeneratore AG01.

SEZIONE TUTELA E VALORIZZAZIONE DEL PAESAGGIO **Servizio Parchi e Tutela della Biodiversità**	Nessun contributo alla odierna seduta di CdS.
SEZIONE URBANISTICA	Nessun contributo alla odierna seduta di CdS.
SEZIONE URBANISTICA **Servizio Osservatorio Abusivismo e Usi Civici**	Nota prot. n. 10824 dell'11.11.2020, acquisita al prot. n. 14277 del 12.11.2020 Nota prot. n. 5177 del 5.05.2022, acquisita al prot. n. 6107 del 10.05.2022.

Dal verbale della CdS del 4.04.2022:

"Con pec dell'11.11.2020, acquisita al prot. n. 14277 del 12.11.2020, il **Servizio Osservatorio Abusivismo e Usi Civici** ha trasmesso la nota prot. n. 10824 dell'11.11.2020, comunicando che *"I terreni attualmente individuati catastalmente in agro di Spinazzola (BT) al Fg. 111 p.lla 55-60-64, Fg. 118 p.lla 1, Fg.119 p.lle 23-24, Fg. 120 p.lla 11, Fg. 121 p.lle 18-24, Fg. 128 p.lla 17, Fg. 129 p.lla 7, Fg. 130 p.lle 15-17, che secondo quanto indicato nell'oggetto delle suddette pec, appaiono interessati dal procedimento "de quo", non risultano gravati da Uso Civico.".*

Si dà per letta la nota."

Con pec del 5.05.2022, acquisita al prot. Uff. n. 6107 del 10.05.2022, il **Servizio Osservatorio Abusivismo e Usi Civici** ha trasmesso la nota prot. n. 5177 del 5.05.2022, comunicando che:

*"(…) In merito ai procedimenti **ID VIA 721, ID VIP 5872, ID VIA 607, ID VIA 553**, oggetto della seduta del Comitato Reg.le di V.I.A. convocata per il giorno 28.04.2022, si evidenzia che per gli stessi lo scrivente Servizio ha già dato riscontro con precedenti note alle quali si invita a fare riferimento.*

In particolare (…) per ID VIA 553, occorre fare riferimento alla nota prot. n. 1082 del 11.11.2020.(…)".

Si dà per letta la nota.

SEZIONE AUTORIZZAZIONI AMBIENTALI **Servizio AIA/RIR**	Nessun contributo alla odierna seduta di CdS.
SEZIONE LAVORI PUBBLICI **Servizio Gestione Opere Pubbliche** **Servizio Autorità Idraulica**	Nessun contributo alla odierna seduta di CdS.
SEZIONE LAVORI PUBBLICI ***Ufficio Espropri***	Nessun contributo alla odierna seduta di CdS.
SEZIONE CICLO RIFIUTI E BONIFICHE **Servizio Attività Estrattive**	Nota prot. 999 del 26.01.2021, acquisita al prot. uff. n. 1098 di pari data. Nessun contributo alla odierna seduta di CdS.

Dal verbale della CdS del 4.04.2022:

"Con pec del 26.01.2021, acquisita al prot. uff. n. 1098 di pari data, il **Servizio Attività Estrattive** ha trasmesso la nota prot. 999 del 26.01.2021, con cui rilascia *"Nulla Osta" ai soli fini minerari e limitatamente*

agli interventi ricadenti su terreni di competenza di questo servizio (…)".

Si dà per letta la nota."

SEZIONE INFRASTRUTTURE PER LA MOBILITÀ	Nessun contributo alla odierna seduta di CdS.
SEZIONE DIFESA DEL SUOLO E RISCHIO SISMICO	Nessun contributo alla odierna seduta di CdS.
SEZIONE RISORSE IDRICHE **Servizio Monit. e Gestione Integrata Risorse**	Nota prot. n. 9058 del 10.09.2020, acquisita al prot. Uff. n. 10646 dell'11.09.2020. Nessun contributo alla odierna seduta di CdS.

Dal verbale della CdS del 4.04.2022:

"Con pec dell'11.09.2020, acquisita al prot. Uff. n. 10646 di pari data, il **Servizio Monitoraggio e Gestione Integrata Risorse** ha trasmesso la nota prot. n. 9058 del 10.09.2020, con cui si comunica che *"limitatamente alla compatibilità con il PTA, nulla osta alla realizzazione delle opere in progetto."* raccomandando *"in ogni caso di evitare, in fase di realizzazione delle opere, ogni possibile sversamento sul terreno di sostanze inquinanti e di garantire la protezione dalla falda acquifera da eventuali contaminazioni."*

Il Proponente dichiara di ritenere ottemperabili le raccomandazioni indicate."

SEZIONE GESTIONE SOSTENIBILE E TUTELA DELLE RISORSE FORESTALI E NATURALI	Nessun contributo alla odierna seduta di CdS.
SEZIONE COORDINAMENTO SERVIZI TERRITORIALI **Servizio Territoriale BA/BAT**	Nota prot. n. 12325 del 7.03.2022, acquisita al prot. Uff. n. 2843 di pari data. Nessun contributo alla odierna seduta di CdS.

Dal verbale di CdS del 4.04.2022:

"Con pec del 7.03.2022, acquisita al prot. Uff. n. 2843 di pari data, il **Servizio Territoriale BA/BAT** ha trasmesso la nota prot. n. 12325 del 7.03.2022 con cui ha comunicato che:

"*(...) parte delle zone interessate dai lavori previsti in agro del comune di Spinazzola (BT) e precisamente le ptc. n.23 e 24 del Fg.119, la ptc.11 del Fg.120, le ptc. 18 e 24 del Fg.121, la ptc.17 del Fg.128, la ptc.7 del Fg.129 e le ptc.15 e 17 del Fg.130* ***risultano ubicate all'interno delle aree soggette al vincolo per scopi idrogeologici ai sensi all'art.1 del R.D.L. n.3267/23*** *per cui i relativi movimenti di terra e roccia, necessitano di parere forestale preventivo da parte di questo Servizio Territoriale di Ba Bat, come previsto dalle norme riportate nel regolamento regionale n.9/2015 (B.U.R.P. n.38 suppl. del 18/03/2015).*
Invece, eventuali tagli di piante d'interesse forestale, dovranno essere preventivamente autorizzati secondo le norme di cui al Regolamento Regionale n.19 del 19/10/2017.".

Il **Proponente** dichiara che agli atti del procedimento vi è la documentazione tecnica necessaria perché il Servizio Territoriale BA/BAT avesse già espresso il parere per cui, ritiene che sia maturato il tempo necessario per l'acquisizione del parere *per silenzio*.

Il **RdP del PAUR** prende atto di quanto dichiarato dal Proponente e sollecita il **Servizio Territoriale BA/BAT** a rendere le proprie determinazioni conclusive entro i termini della Conferenza di Servizi in corso. Rispetto a quanto osservato dal Proponente circa l'acquisizione per silenzio, il RdP del PAUR fa notare che non sono spirati i termini della CdS decisoria in corso e che pertanto fino ad allora, in mancanza della *decisione motivata di conclusione della CdS* (c. 7 dell'art. 27 bis del D.Lgs. 152/2006), sono comunque acquisibili le posizioni degli enti, ancor più se gli stessi hanno fatto pervenire, come nel caso, un rilievo di carenza documentale opposto dal Proponente nel paragrafo precedente.".

Dal verbale di CdS del 29.04.2022:

"Il **RdP del PAUR** sollecita nuovamente il **Servizio Territoriale BA/BAT** a rendere le proprie determinazioni conclusive entro i termini della Conferenza di Servizi in corso.".

SEZIONE DEMANIO E PATRIMONIO **Servizio Amministrazione del Patrimonio**	Nota prot. n. 12562 del 15.09.2020. Nota prot. n. 3175 del 17.02.2021. Nessun contributo alla odierna seduta di CdS.
Dal verbale della CdS del 4.04.2022: "Con pec del 15.09.2020, acquisita al prot. Uff. n. 10859 del 17.09.2020, il Servizio Amministrazione del Patrimonio ha trasmesso la nota prot. n. 12562 del 15.09.2020. Con pec del 26.03.2021, acquisita al prot. Uff. n. 4535 di pari data, e successive pec del 14.04.2021, 15.05.2021, 1.10.2021 il Servizio Amministrazione del Patrimonio ha trasmesso la nota prot. n. 3175 del 17.02.2021. Si dà per letta.".	
SEZIONE DEMANIO E PATRIMONIO **Servizio Amministrazione Beni del demanio armentizio, O.N.C. e Riforma Fondiaria** (già DIPARTIMENTO RISORSE FINANZIARIE E STRUMENTALI, PERSONALE E ORGANIZZAZIONE Servizio Riforma Fondiaria) (già DIPARTIMENTO RISORSE FINANZIARIE E STRUMENTALI, PERSONALE E ORGANIZZAZIONE Servizio Parco Tratturi)	Nota prot. n. 4779 del 24.03.2022, acquisita al prot. Uff. n. 4332 del 4.04.2022. Nessun contributo alla odierna seduta di CdS.
Dal verbale della CdS del 4.04.2022: "Con pec del 25.03.2022, acquisita al prot. Uff. n. 4332 del 4.04.2022, il **Servizio Amministrazione Beni del demanio armentizio, O.N.C. e Riforma Fondiaria** ha trasmesso la nota prot. n. 4779 del 24.03.2022*".* Si dà lettura della nota. Il **Proponente** fa presente che già dalla documentazione depositata agli atti della odierna seduta di CdS si evidenzia che non vi è la valenza storica del tratturo dal punto di vista fattuale tanto che è stata data dimostrazione della trasformazione dello stesso con la presenza di diversi insediamenti industriali nonché edifici. In ogni caso si precisa che solo un aerogeneratore (AG01) ha una distanza di circa 400 m dal regio tratturo Castellaneta Melfi per cui il Proponente dichiara la propria disponibilità a rimuovere il suddetto aerogeneratore a condizione che vi sia un coordinamento degli altri enti rispetto ad un esito positivo della proposta autorizzativa.". Dal verbale di CdS del 29.04.2022: "Il **RdP del PAUR** sollecita il **Servizio Amministrazione Beni del demanio armentizio, O.N.C. e Riforma Fondiaria** a rendere le proprie determinazioni conclusive entro i termini della Conferenza di Servizi in corso.".	
AGENZIE / AUTORITA'	
AUTORITÀ DI BACINO DISTR. APPENNINO MERIDIONALE	Nota prot. n. 1703 del 22.01.2021, acquisita al prot. uff. n. 1021 del 25.01.2021. Nessun contributo alla odierna seduta di CdS.
Dal verbale della CdS del 4.04.2022: "Con pec del 22.01.2021, acquisita al prot. uff. n. 1021 del 25.01.2021, l'Autorità di Bacino distrettuale dell'Appennino Meridionale ha trasmesso la nota prot. n. 1703 del 22.01.2021, comunicando che: *"(...) non si evincono interferenze delle opere con aree a rischio idrogeologico censite dal PAI vigente (frane e alluvioni) e, pertanto, questa Autorità non dovrà esprimersi in merito".* Nella medesima nota, tuttavia, l'Autorità ha precisato la necessità che il progetto sia obbligatoriamente	

corredato da specifica documentazione in merito al rischio idrogeologico e ha evidenziato l'interferenza, seppur discontinua, tra le opere in progetto e aree a potenziale rischio di alluvione, indicando raccomandazioni e prescrizioni. A riguardo l'ing. **Mastrodonato per il Proponente** interviene precisando che la documentazione tecnica predisposta a corredo della istanza presentata è completa degli studi tecnici necessari alla definizione degli aspetti rilevati. Il **Proponente** deposita agli atti della CdS il parere reso dall'Autorità di Bacino Distrettuale. Appennino Meridionale con nota prot. N. 24740 del 16.12.2020 con cui si rilascia parere favorevole alla realizzazione dell'intervento con prescrizioni. Il **Proponente** dichiara di ritenere ottemperabili le prescrizioni indicate.".	
ARPA Puglia **Direzione Generale** **Direzione scientifica**	Nessun contributo alla odierna seduta di CdS.
ARPA Puglia **Dipartimento Provinciale di Barletta-Andria-Trani**	Nota prot. n. 24544 del 09.04.2021. Nota prot. n. 71938 del 20.10.2021. Nota prot. n. 84286 del 13.12.2021, acquisita al prot. Uff. n. 18052 di pari data. Nessun contributo alla odierna seduta di CdS.
Dal verbale della CdS del 4.04.2022: "Con pec del 13.12.2021, acquisita al prot. Uff. n. 18052 di pari data, **ARPA - Dipartimento Provinciale BAT** ha trasmesso la nota prot. n. 84286 del 13.12.2021, confermando i pareri di competenza già espressi con nota prot. n. 24544 del 09.04.2021 e con nota prot. n. 71938 del 20.10.2021. In quest'ultima, in particolare, ARPA ha comunicato che gli elaborati integrativi trasmessi dal Proponente in data 16.06.2021 soddisfano le richieste di cui alla nota prot. n. 24544 del 9.04.2021, indicando tuttavia ulteriori prescrizioni inerenti al Piano di monitoraggio acustico. Si dà per letta la nota. Il **Proponente** dichiara di ritenere ottemperabili le prescrizioni indicate.".	
ARPA Basilicata	Nessun contributo alla odierna seduta di CdS.
ASL SISP e SPESAL **Dipartimento di Prevenzione S.I.S.P. A.S.L.** **S.P.E.S.A.L. BAT**	Nota prot. n. 25656 del 1.04.2022, acquisita al prot. Uff. n. 4329 del 4.04.2022. Nessun contributo alla odierna seduta di CdS.
Dal verbale della CdS del 29.04.2022: "Con pec del 1.04.2022, acquisita al prot. Uff. n. 4329 del 4.04.2022, il **Dipartimento di Prevenzione S.I.S.P. A.S.L. BAT** ha trasmesso la nota prot. n. 25656 del 1.04.2022 con cui rende parere favorevole al progetto. Nella seduta di CdS del 4.04.2022 si è data lettura della nota succitata e il dirigente del S.I.S.P. si è riservato un approfondimento circa la competenza SPESAL. Il dott. Russo interviene a verbale della odierna seduta di CdS fornendo gli esiti dell'approfondimento condotto riferendo che in relazione al parere trasmesso in data 01.04.2022 dal Dipartimento di Prevenzione S.I.S.P. A.S.L. BAT, il predetto parere può ritenersi esaustivo riguardo alle competenze di questa ASL BAT nella attuale fase procedimentale.".	
ORGANI DELLO STATO	
MINISTERO DELLA CULTURA **Direzione Generale Archeologia, Belle Arti e**	Nota prot. n. 801 del 12.01.2022, acquisita al prot. Uff.

Paesaggio – Servizio V	n. 226 di pari data. Osservazioni del Proponente del 23.02.2022, acquisite al prot. Uff. n. 2287 di pari data. Nota prot. n. 11936 del 29.03.2022, acquisita al prot. Uff. n. 4330 del 4.04.2022. Nota prot. n. 15894 del 28.04.2022, acquisita al prot. Uff. n. 5609 del 29.04.2022. Nota prot. n. 18391 del 17.05.2022, acquisita al prot. Uff. n. 6617 del 19.05.2022.

Dal verbale della CdS del 29.04.2022:

"Con pec del 23.02.2022, acquisita al prot. Uff. n. 2287 di pari data, il **Proponente** ha trasmesso osservazioni aventi ad oggetto "*Riscontro al Parere n. 801-P dell'12.01.2022 del Ministero della* Cultura (Direzione Generale Archeologia, belle arti e paesaggio)".

Con pec del 29.03.2022, acquisita al prot. Uff. n. 4330 del 4.04.2022, la **DG Archeologia, Belle Arti e Paesaggio – Servizio V del MIC,** preso atto delle osservazioni del Proponente, ha trasmesso la nota prot. n. 11936 del 29.03.2022, confermando il parere negativo reso nella sua precedente nota prot. n. 801 del 12.01.2022.

Nella seduta di CdS del 4.04.2022 la referente della **DG Archeologia, Belle Arti e Paesaggio – Servizio V del MIC** ha dato integrale lettura della nota prot. n. 11936 del 29.03.2022.

Il **Proponente**, nelle persone dell'ing. Mastrodonato e dell'avv. Giorgino, ha riscontrato alle controdeduzioni del MIC depositando due note agli atti della CdS e dandone integrale lettura.

Con pec del 28.04.2022, acquisita al prot. Uff. n. 5609 del 29.04.2022, la **DG Archeologia, Belle Arti e Paesaggio – Servizio V del MIC,** richiamando le fasi procedimentali precedenti e la partecipazione garantita al procedimento, ha trasmesso la nota prot. n. 15894 del 28.04.2022, ribadendo il parere negativo reso nella sua precedente nota prot. n. 801 del 12.01.2022 e già confermato con la nota prot. n. 11936 del 29.03.2022.

Si da lettura della nota prot. n. 15894 del 28.04.2022.

L'avv. **Giorgino** ribadisce la non condivisione del parere e delle osservazioni espresse dal MIC che confermano una sorta di pregiudizialità rispetto a qualsiasi modifica possa essere apportata atteso che parla di criticità riferite alla totalità del progetto in esame.".

Con pec del 17.05.2022, acquisita al prot. Uff. n. 6617 del 19.05.2022, la **Direzione Generale Archeologia, Belle Arti e Paesaggio – Servizio V** ha trasmesso la nota prot. n. 18391 del 17.05.2022, con cui *"conferma le valutazioni espresse con il parere negativo del 12/01/2022, prot. n. 801, quelle espresse con successiva nota prot. n. 11936 del 29/03/2022 e ribadite con nota prot. n. 15984 del 28/04/2022."*.

Si dà per letta la nota.

MINISTERO DELLA CULTURA **Seg. Reg. del MIC per la Puglia**	Contributo non dovuto, poiché la competenza ad esprimersi è in capo alla Direzione Generale Archeologia, Belle Arti e Paesaggio
MINISTERO DELLA CULTURA **SABAP per le Province di FG e BAT**	Parere endoprocedimentale confluito nella nota della Direzione Generale Archeologia, Belle Arti e Paesaggio prot. n. 801 del 12.01.2022.
MINISTERO DELLA CULTURA **Soprintendenza Archeologia, Belle Arti e Paesaggio della Basilicata**	Parere endoprocedimentale confluito nella nota della Direzione Generale Archeologia, Belle Arti e Paesaggio prot. n. 801 del 12.01.2022. Ulteriore parere endoprocedimentale confluito nella nota della Direzione Generale Archeologia, Belle Arti e

	Paesaggio prot. n. 11936 del 29.03.2022.
MISE **Dipartimento per le Comunicazioni - DGAT** **Ispettorato territoriale Puglia-Basilicata**	Nota prot. n. 47575 del 29.03.2021, acquisita al prot. Uff. n. 4726 del 30.03.2021. Nessun contributo alla odierna seduta di CdS.
Dal verbale della CdS del 29.04.2022: "Con pec del 29.03.2021, acquisita al prot. Uff. n. 4726 del 30.03.2021, l'**Ispettorato territoriale Puglia-Basilicata** ha trasmesso la nota prot. n. 47575 del 29.03.2021 con la quale ha invitato il proponente, al fine di avviare il procedimento amministrativo inerente il rilascio dei nulla osta alla costruzione dell' elettrodotto, per la sezione MT e AT, a presentare le relative istanze secondo quanto richiesto nel modello allegato comprensivo di istruzioni. Il **Proponente** dichiara di aver provveduto alle richieste succitate dandone evidenza nella documentazione trasmessa alla Sezione Transizione Energetica del 28.04.2022.".	
MINISTERO DELLA TRANSIZIONE ECOLOGICA **Divisione X – Sezione UNMIG di Napoli**	Nota prot. n. 10920 dell'8.04.2022, acquisita al prot. Uff. n. 4982 del 13.04.2022. Nota prot. n. 14479 dell'11.05.2022, acquisita al prot. Uff. n. 6624 del 19.05.2022.
Dal verbale della CdS del 29.04.2022: "Con pec dell'8.04.2022, acquisita al prot. Uff. n. 4982 del 13.04.2022, il **MITE - Sezione UNMIG dell'Italia Meridionale** ha trasmesso la nota prot. n. 10920 dell'8.04.2022, nella quale, come già indicato nelle procedenti note prot. 19125 del 01.09.2020, prot. n. 2834 del 28.01.2022 e prot. n. 8513 del 18.03.2022, ha segnalato che: *"(…) dal 1 Luglio 2012 sono entrate in vigore le nuove disposizioni di rilascio del nulla osta minerario impartite con circolare del Direttore generale per le risorse minerarie ed energetiche dell'11.06.2012, prot. n. 11626. Tali disposizioni prevedono che i proponenti la realizzazione di nuove linee elettriche devono sempre effettuare autonomamente la verifica puntuale della interferenza dei progetti con i titoli minerari per idrocarburi (…) la procedura sopra citata, da adottare anche in caso di integrazioni/modifiche dei progetti, assolve gli obblighi di coinvolgimento di questo Ufficio nel procedimento, fermo restando l'obbligo per il proponente di inviare a quest'Ufficio la dichiarazione nei casi previsti dalla citata circolare*". Il **Proponente** conferma quanto già dichiarato a verbale della seduta di CdS del 4.04.2022, ossia di aver provveduto ad inviare le auto dichiarazioni previste e di non aver ricevuto alcun riscontro.". Con pec dell'11.05.2022, acquisita al prot. Uff. n. 6624 del 19.05.2022, il **MITE - Sezione UNMIG dell'Italia Meridionale** ha trasmesso la nota prot. n. 14479 dell'11.05.2022. Si dà lettura della nota. Il **Proponente** conferma quanto già dichiarato a verbale della seduta di CdS del 29.04.2022.	
MINISTERO DELLA DIFESA **Comando Militare Esercito "Basilicata"**	Nota prot. n. 6631 del 4.11.2020, acquisita al prot. Uff. n. 13489 di pari data. Nota prot. n. 2177 del 6.04.2022, acquisita al prot. Uff. n. 4682 del 7.04.2022. Nota prot. n. 2664 del 28.04.2022, acquisita al prot. Uff. n. 5610 del 29.04.2022. Nota prot. n. 2911 del 10.05.2022, acquisita al prot. Uff. n. 6622 del 19.05.2022.
Dal verbale della CdS del 29.04.2022: "Con pec del 4.11.2020, acquisita al prot. Uff. n. 13489 di pari data, il **Comando Militare Esercito**	

"Basilicata" ha trasmesso la nota prot. n. 6631 del 4.11.2020, con cui esprime parere favorevole indicando vincoli e prescrizioni.

Con pec del 6.04.2022, acquisita al prot. Uff. n. 4682 del 7.04.2022, il **Comando Militare Esercito "Basilicata"** ha trasmesso la nota prot. n. 2177 del 6.04.2022, con cui si conferma la validità del parere favorevole rilasciato con nota prot. n. 6631 del 4.11.2020.

Con pec del 28.04.2022, acquisita al prot. Uff. n. 5610 del 29.04.2022, il **Comando Militare Esercito "Basilicata"** ha trasmesso la nota prot. n. 2664 del 28.04.2022, con cui si conferma la validità del parere rilasciato con le note precedenti già trasmesse.

Il **Proponente** conferma quanto già dichiarato a verbale della seduta di CdS del 4.04.2022, ossia di ritenere ottemperabili prescrizioni e vincoli indicati dal Comando.".

Con pec del 10.05.2022, acquisita al prot. Uff. n. 6622 del 19.05.2022, il **Comando Militare Esercito "Basilicata"** ha trasmesso la nota prot. n. 2911 del 10.05.2022, con cui si conferma la validità dei pareri espressi con note prot. n. 6631 del 4.11.2020, prot. n. 7808 del 30.11.2021, prot. n. 1700 del 18.03.2022, prot. n. 2177 del 6.04.2022, prot. n. 2664 del 28.04.2022.

Si dà per letta la nota.

MINISTERO DELLA DIFESA **Comando Militare Esercito "Puglia"**	Nota prot. n. 17503 del 9.11.2020, acquisita al prot. Uff. n. 14109 del 10.11.2020. Nessun contributo alla odierna seduta di CdS.

Dal verbale della CdS del 4.04.2022:

"Con pec del 9.11.2020, acquisita al prot. Uff. n. 14109 del 10.11.2020, il **Comando Militare Esercito "Puglia"** ha trasmesso la nota prot. n. 17503 del 9.11.2020, rilasciando parere favorevole, pur evidenziando il rischio di presenza di ordigni residuati bellici interrati. A tal proposito precisa che "*tale rischio potrebbe essere totalmente eliminato mediante una bonifica da ordigni bellici per la cui esecuzione è possibile interessare l'Ufficio BCM del 10° Reparto Infrastrutture di Napoli tramite apposita istanza (…)".*

La nota succitata è confluita nel Parere Interforze rilasciato dall'Aeronautica Militare con nota prot. n. 42524 del 18.11.2020.".

MINISTERO DELLA DIFESA **Marina Militare** **Comando Marittimo Sud-Taranto** **Ufficio Infrastrutture e Demanio**	Nota prot. n. 22625 del 7.08.2020, acquisita al prot. Uff. n. 9614 dell'11.08.2020. Nessun contributo alla odierna seduta di CdS.

Dal verbale della CdS del 4.04.2022:

"Con pec del 7.08.2020, acquisita al prot. Uff. n. 9614 dell'11.08.2020, la **Marina Militare - Comando Marittimo Sud - Taranto** ha trasmesso la nota prot. n. 22625 del 7.08.2020, con cui comunica che "*non sono ravvisabili motivi ostativi alla realizzazione dell'impianto eolico e delle relative opere connesse* (…)".

La nota succitata è confluita nel Parere Interforze rilasciato dall'Aeronautica Militare con nota prot. n. 42524 del 18.11.2020."

MINISTERO DELLA DIFESA ***Aeronautica Militare – Comando Scuole A.M.*** ***3^ Regione Aerea Bari*** ***Reparto Territorio e Patrimonio***	Nota prot. n. 36786 del 12.10.2020, acquisita al prot. uff. n. 12294 del 15.10.2020. Nota prot. n. 42524 del 18.11.2020, acquisito al prot. Uff. n. 14536 di pari data. Nessun contributo alla odierna seduta di CdS.

Dal verbale della CdS del 4.04.2022:

"Con pec del 18.11.2020, acquisito al prot. Uff. n. 14536 di pari data, l'**Aeronautica Militare – Comando Scuole A.M. - III Regione Aerea Bari** ha trasmesso la nota prot. n. 42524 del 18.11.2020, con cui ha espresso

<table>
<tr><td colspan="2">il Parere Interforze favorevole, "(…).ai sensi e per gli effetti dell'art. 334 del D.Lgs. 15 marzo 2010, n. 66, all'esecuzione dell'impianto eolico di cui trattasi, a condizione che nelle successive fasi di progettazione e realizzazione dell'opera siano rispettati i seguenti vincoli e prescrizioni (…)".

Si dà per letto la succitata nota.

Il Proponente dichiara di ritenere ottemperabili prescrizioni e vincoli indicati dal Comando.

Il suddetto Parere Interforze rilasciato comprende il parere prot. n. 36786 del 12.10.2020 dello stesso Comando, nonché i pareri del Comando Militare Esercito "Puglia" (prot. n. 17503 del 9.11.2020) e del Comando Marittimo Sud – Taranto (prot. n. 22625 del 7.08.2020).".</td></tr>
<tr><td>MINISTERO DELLA DIFESA
Esercito Italiano - 15° Reparto Infrastrutture</td><td>Nessun contributo alla odierna seduta di CdS.</td></tr>
<tr><td>MINISTERO DELLA DIFESA
Esercito Italiano - Forze di Difesa Interregionale Sud</td><td>Nessun contributo alla odierna seduta di CdS.</td></tr>
<tr><td>CORPO FORESTALE DELLO STATO
Provincia di Bari</td><td>Nessun contributo alla odierna seduta di CdS.</td></tr>
<tr><td>COMANDO PROVINCIALE VIGILI DEL FUOCO DI BARI

COMANDO PROVINCIALE VIGILI DEL FUOCO BARLETTA ANDRIA TRANI</td><td>Nota prot. n. 18543 del 7.08.2020, acquisita al prot. Uff. n. 9615 dell'11.08.2020.

Nota prot. n. 1601 del 23.03.2022, acquisita al prot. Uff. n. 3932 del 24.03.2022.

Nessun contributo alla odierna seduta di CdS.</td></tr>
<tr><td colspan="2">Dal verbale della CdS del 29.04.2022:

"Con pec del 7.08.2020, acquisita al prot. Uff. n. 9615 dell'11.08.2020, il Comando provinciale Vigili del Fuoco di Bari ha trasmesso la nota prot. n. 18543 del 7.08.2020, con la quale ha comunicato, tra le altre cose, che "gli impianti di produzione di energia elettrica da fonte eolica non rientrano fra le attività soggette ai controlli dei Vigili del Fuoco". Si precisa, ad ogni buon conto, che per eventuali attività ricadenti in Categorie B e/o C dell'allegato I del D.P.R. 151/2011, eventualmente presenti nell'ambito dell'intervento di che trattasi, il titolare dell'attività è tenuto ad adempiere agli obblighi previsti nello stesso D.P.R....."

Con pec del 23.03.2022, acquisita al prot. Uff. n. 3932 del 24.03.2022, il Comando provinciale Vigili del Fuoco Barletta Andria Trani ha trasmesso la nota prot. n. 1601 del 23.03.2022, con la quale si comunica che

"(…) non emergono elementi utili per effettuare la valutazione del rischio incendio ed esplosione di competenza di questo Comando.
Si chiede, pertanto, di produrre documentazione tecnica, a firma di professionista abilitato, da cui si evinca la consistenza dell'attività, la valutazione del rischio incendio ed esplosione eventualmente presenti, e le misure di sicurezza adottate per il contrasto dei suddetti rischi.".

Il Proponente si riserva un approfondimento rispetto ad eventuali procedimenti ex DPR 151/2011 da attivare.".

Il Proponente dichiara che, a seguito dell'approfondimento condotto, non ci sono attività che richiedano l'attivazione di procedimenti ex DPR 151/2011.</td></tr>
<tr><td>ENAC</td><td>Nota prot. n. 41205 del 14.04.2021, acquisita al prot. Uff. n. 5481 di pari data.

Nota prot. n. 6103 del 19.01.2022, acquisita agli atti della CdS del 4.04.2022.

Nessun contributo alla odierna seduta di CdS.</td></tr>
<tr><td colspan="2">Dal verbale della CdS del 4.04.2022:</td></tr>
</table>

"Con pec del 14.04.2021, acquisita al prot. Uff. n. 5481 di pari data, **ENAC** ha trasmesso la nota prot. n. 41205 del 14.04.2021, con la quale comunica che *"(…) al fine dell'ottenimento del parere-nulla osta, è necessario che il proponente attivi la procedura descritta nel Protocollo Tecnico pubblicato sul sito dell'Ente www.enac.gov.it alla sezione "Ostacoli e pericoli alla navigazione aerea", inviando alla scrivente Direzione la documentazione necessaria e attivando, contestualmente, analoga procedura con ENAV (…) Si sottolinea la necessità di accertare preliminarmente, tramite un tecnico abilitato, se (…) vi siano le condizioni per l'avvio dell'iter valutativo, in quanto, (…) qualora dalle verifiche non dovesse emergere alcun interesse aeronautico, l'utente dovrà predisporre e presentare al Comune competente per territorio e alle eventuali Amministrazioni statali o locali interessate (come ad esempio nel caso di Conferenze di Servizi) un'apposita asseverazione redatta da un tecnico abilitato che ne attesti l'esclusione dall'iter valutativo."*.

Il **Proponente** riferisce di aver ricevuto riscontro favorevole alla propria istanza che riversa agli atti della CdS prot. ENAC n. 6103 del 19.01.2022.".

ENAV	Nessun contributo alla odierna seduta di CdS.
GESTORI DI SERVIZI	
SNAM Rete Gas SpA **Distretto Sud Orientale**	Nota prot. n. 135 del 6.05.2021, acquisita al prot. Uff. n. 6616 del 19.05.2022.

Dal verbale della CdS del 4.04.2022:

"Con pec del 6.05.2021 acquisita al prot. Uff. n. 6786 di pari data, **SNAM Rete Gas SpA** ha trasmesso la nota prot. n. 135 del 6.05.2021, rilevando *"(…) che la documentazione disponibile è incompleta e non consente, pertanto, una compiuta valutazione dell'interferenza (…) Per poter valutare compiutamente l'impatto dell'opera in progetto con i metanodotti emarginati in attualità di esercizio, sia in termini di compatibilità che di interferenza con lo stesso, a opportuno che le opere di proprietà della scrivente Società, per come individuate e picchettate nel corso del sopralluogo da programmare, e la fascia di rispetto prevista dalla servitù in essere, siano riportate nella documentazione integrativa di seguito indicata (…)". Vi specifichiamo, infine, che i metanodotti emarginati sono eserciti ad alta pressione e che, pertanto, al fine di garantire l'esercizio in sicurezza dello stesso, nessun lavoro potrà essere intrapreso, nell'ambito della* fascia asservita, *senza una preventiva formale autorizzazione da parte della scrivente Società (…)."*.

Il **Proponente** riferisce di aver contatto i tecnici della SNAM al fine di effettuare un sopralluogo. Si tratta di adempimenti che possono trovare componimento in fase esecutiva trattandosi di mera definizione delle modalità di attraversamento delle infrastrutture di competenza.".

Con pec del 18.05.2022, acquisita al prot. Uff. n. 6616 del 19.05.2022, **SNAM Rete Gas** ha confermato la nota prot. n. 135 del 6.05.2021, trasmettendola nuovamente in allegato.

AQP SpA	Nota prot. n. 56612 del 10.09.2020, acquisita al prot. Uff. n. 10532 di pari data. Nessun contributo alla odierna seduta di CdS.

Dal verbale della CdS del 4.04.2022:

"Con pec del 10.09.2020, acquisita al prot. Uff. n. 10532 di pari data, **AQP SpA** ha trasmesso la nota prot. n. 56612 del 10.09.2020, comunicando che *"...nell'area dove sarebbe previsto l'impianto di produzione di energia elettrica tramite aerogeneratori, non sono presenti infrastrutture, interrate e non, gestite da questa Società, potenzialmente interferenti"."*

ANAS SpA **Struttura Territoriale Puglia**	Nota prot. n. 786998 del 10.12.2021, depositata dal Proponente agli atti della seduta di CdS del 12.01.2022. Nessun contributo alla odierna seduta di CdS.

Dal verbale della CdS del 4.04.2022:

"Agli atti della CdS del 12.01.2021 il Proponente ha depositato la nota prot. n. 786998 del 10.12.2021 di **ANAS SpA**, comunicando che "*l'area interessata dall'intervento non interferisce con le Strade Statali di competenza della Struttura Territoriale Puglia, né, tantomeno le fasce di rispetto previste dal Codice della Strada. (…)" ."*	
e-distribuzione SpA	Nessun contributo alla odierna seduta di CdS.
TERNA SpA	Nota prot. n. 43817 del 28.05.2021, acquisita in pari data al prot. Uff. n. 8225. Nessun contributo alla odierna seduta di CdS.
Dal verbale della CdS del 4.04.2022: "Con pec del 28.05.2021, acquisita in pari data al prot. Uff. n. 8225, **TERNA SpA** ha trasmesso la nota prot. n. 43817 del 28.05.2021, nella quale ha richiamato la nota prot. TERNA/P20200051457 con cui ha comunicato il parere di rispondenza del progetto delle opere RTN ai requisiti di cui al Codice di Rete e ha informato "*che il valore di potenza dell'impianto di cui all'oggetto non corrisponde al valore di potenza della richiesta in sede di STMG; a tal proposito è opportuno far presente, ai sensi della normativa vigente, è necessario che il proponente presenti alla scrivente richiesta di modifica di connessione (corredata di tutti i documenti previsti dalla normativa vigente).".* Si dà per letta la nota. Il **Proponente** prende atto del rilievo che in ogni caso non è ostativo.".	
Ente per lo Sviluppo dell'Irrigazione e la trasformazione fondiaria in Puglia, Lucania e Irpinia	Nessun contributo alla odierna seduta di CdS.
Parco Nazionale dell'Alta Murgia	Nessun contributo alla odierna seduta di CdS.
Consorzio per la Bonifica Terre d'Apulia	Nessun contributo alla odierna seduta di CdS.
Consorzio di Bonifica della Basilicata	Nota prot. n. 12807 del 15.09.2020, acquisita in pari data al prot. Uff. n. 10736. Nessun contributo alla odierna seduta di CdS.
Dal verbale della CdS del 4.04.2022: "Con pec del 15.09.2020, acquisita in pari data al prot. Uff. n. 10736, il **Consorzio di Bonifica della Basilicata** ha trasmesso la nota prot. n. 12807 del 15.09.2020, comunicando di essere giuridicamente subentrato al *Consorzio di Bonifica del Vulture ed Alto Bradano* e di non rilevare interferenze tra i lavori in oggetto e le opere gestite o realizzate dal Consorzio.".	
OSSERVAZIONI	
sig. Francesco Ventura	Nota prot. n. 8793 del 25.06.2021 del Comune di Spinazzola, acquisita al prot. Uff. n. 9867 di pari data, con allegata nota di osservazioni del sig. Francesco Ventura (prot. n. 7938 dell'8.06.2021).
Dal verbale della CdS del 29.04.2022: "Con pec del 25.06.2021, acquisita al prot. uff. n. 9867 di pari data, il Comune di Spinazzola ha trasmesso la nota prot. n. 8793 del 25.06.2021 con allegata nota di osservazioni del sig. Francesco Ventura (prot. n. 7938 dell'8.06.2021). Si danno per lette le osservazioni. Le osservazioni afferiscono a potenziali interferenze tra il progetto in corso ed un potenziale altro intervento: il RdP del PAUR chiede alla Sezione Transizione Energetica di fornire elementi circa la eventuale	

sussistenza della paventata interferenza.".

La **delegata della Sezione Transizione Energetica** riferisce che ad oggi non risultano presentate istanze di Autorizzazione Unica né a nome del soggetto che ha trasmesso la nota richiamata, né a nome della società in essa citata.

Associazioni CERM e LIPU - Coordinamento Puglia	Pec del 10.01.2022, acquisita al prot. Uff. n. 75 di pari data

Dal verbale della CdS del 4.04.2022:

"Con pec del 10.01.2022, acquisita al prot. Uff. n. 75 di pari data, le Associazioni CERM e LIPU - Coordinamento Puglia hanno trasmesso una lettera del 9.01.2022.

Nella seduta di CdS del 12.01.2021 il **Proponente** si è riservato di approfondire quanto osservato dalle associazioni.

Il **Proponente** ha formulato riscontro alle osservazioni nelle controdeduzioni già fornite al parere del Comitato VIA ed al parere della Sezione Tutela del Paesaggio."

RC WIND Srl	Pec del 12.05.2022, acquisita al prot. Uff. n. 6364 del 12.05.2022.

Con pec del 12.05.2022, acquisita al prot. Uff. n. 6364 del 12.05.2022, la società **RC WIND** ha trasmesso nota di pari data.

Si dà lettura della nota.

Il **Proponente** riferisce che il progetto presentato coincide con quello presentato nella fase di definizione dell'Accordo per la condivisione della sottostazione "Genzano" e che non c'è sovrapposizione tra i due interventi, essendo l'aerogeneratore di cui al progetto RC WIND più vicino sarebbe l'AG08 distante circa 410m dall'aerogeneratore AG06 di cui al progetto di Daunia Energia.

Alle ore 12:44 Francesco Natuzzi lascia momentaneamente i lavori della CdS.

Sonnedix Santa Caterina	Nota del 18.05.2022, acquisita al prot. Uff. n. 6615 del 19.05.2022.

Con pec del 18.05.2022, acquisita al prot. Uff. n. 6615 del 19.05.2022, la società **Sonnedix Santa Caterina** ha trasmesso una nota di osservazioni.

Si dà lettura della nota.

La **delegata della Sezione Transizione Energetica** conferma quanto già riferito in merito alle osservazioni del sig. Francesco Ventura, ribadendo che ad oggi non risultano presentate istanze di Autorizzazione Unica né a nome dello stesso, né a nome della società Sonnedix Santa Caterina.

Il **Proponente** conferma quanto dichiarato dalla delegata della Sezione Transizione Energetica.

Alle ore 13:18 Francesco Natuzzi si unisce nuovamente ai lavori della CdS.

L'**avv. Giorgino**, nell'interesse del proponente, in relazione alla tematica di RC WIND, fa rilevare che la Commissione tecnica di verifica dell'impatto ambientale VIA/Vas del MITE con parere n. 3420 del 15.05.2020 ha espresso parere favorevole sulla compatibilità ambientale del progetto "Parco eolico Spinazzola" di potenza pari a 32,4 MW della società RC WIND ubicato nell'omonimo Comune di Spinazzola e relative infrastrutture di connessione ubicate nel Comune di Genzano di Lucania. Precisa altresì che trattasi, a giudizio del medesimo comitato, di opera coerente con il D.lgs. 387/2003 la realizzazione di impianti per la produzione di energia da fonte rinnovabile tipizzate come agricole dagli strumenti urbanistici vigenti e peraltro coerente con i contenuti del nuovo documento sulla strategia energetica nazionale, pubblicate dal ministero dell'Ambiente in data 12.06.2017.

Il proponente deposita agli atti della CdS il Verbale della Commissione succitata precisando che trattasi di impianto insistente nella stessa zona della proposta progettuale formulata da Daunia Energia, tanto che si è rilevata in precedenza la distanza tra un aerogeneratore indicato da RC WIND e uno indicato da Daunia. Si precisa altresì che nel su indicato parere vengono superate tutte le criticità sollevate dal Comitato VIA della Regione Puglia e dal Paesaggio.

Conclusivamente, la Conferenza di Servizi

dopo aver analiticamente ripercorso tutto l'iter procedimentale, visti i pareri pervenuti, evidenziato che:

- l'art. 27 - bis co.7 del D. Lgs. 152/2006 e smi, dispone tra l'altro che *"…(omissis)… La determinazione motivata di conclusione della conferenza di servizi costituisce il provvedimento autorizzatorio unico regionale e comprende il provvedimento di VIA e i titoli abilitativi rilasciati per la realizzazione e l'esercizio del progetto, recandone l'indicazione esplicita.*

Richiamate <u>le posizioni degli enti come indicate nella tabella sinottica innanzi riportata</u>, ed in particolare vista la posizione di:

- **Sezione Tutela e Valorizzazione del Paesaggio, autorità competente per l'accertamento di compatibilità paesaggistica**, che, a verbale della seduta odierna, conclusivamente rappresenta la propria posizione NON favorevole per le motivazioni riportate nel parere.
- **Sezione Transizione Energetica, autorità competente per l'Autorizzazione Unica ex D.Lgs. 387/2003**, che, a verbale della seduta odierna, conclusivamente rappresenta di non essere allo stato nelle condizioni di rilasciare il provvedimento di AU ex D.Lgs. 387/2003 e ss.mm.ii..
- **Servizio VIA/VIncA, autorità competente per la valutazione di impatto ambientale,** che, a verbale della seduta odierna, conclusivamente rappresenta la propria posizione NON favorevole per le motivazioni riportate nei pareri.

Rilevato che le posizioni espresse come favorevoli, o acquisibili come tali a valle della inerzia di espressa rappresentazione, come più volte sollecitata nei verbali in atti e della cui omessa espressione si assumono la correlata responsabilità gli enti rimasti silenti, non consentono di poter superare il complesso delle posizioni negative innanzi richiamate

<u>dichiara chiusi i lavori, rappresentando l'impossibilità di poter rilasciare il Provvedimento Autorizzatorio Unico Regionale necessario per la realizzazione e l'esercizio del progetto per le motivazioni e valutazioni di cui al presente verbale e al complesso della documentazione in atti.</u>

L'avv. Giorgino nell'interesse del proponente fa rilevare come la formulazione conclusiva non corrisponda all'acquisizione di tutti i pareri inseriti nelle varie sedute di Conferenza di Servizi, considerato che vi sono pareri favorevoli dell'ARPA, dell'Autorità di Bacino e di altri Enti che non sono stati richiamati nelle conclusioni, ivi compresa la ASL BT, e che la Sezione Transizione Energetica ha dichiarato testualmente

> " *(…) che la documentazione integrata dal Proponente risulta correttamente acquisita sul Portale e che può essere conclusa favorevolmente la verifica formale dei requisiti tecnici sulla documentazione presentata, rilevando tuttavia di non essere nelle condizioni di rilasciare il titolo autorizzativo in considerazione delle posizioni espresse dagli enti intervenuti fino all'odierna seduta.".*

Allo stato pertanto l'avv. Giorgino chiede la modifica della parte conclusiva rispetto all'elencazione dei pareri, fermo restando la potestà esclusiva dell'Ente di esprimere valutazione conclusiva motivata, sulla base del criterio di ponderazione, rispetto ai pareri acquisiti. Pertanto, se non è possibile modificare tale aspetto formale delle conclusioni dell'attuale seduta, chiede di poter aggiornare la stessa sempre nel rispetto dei 90 giorni per poter conferire con il proponente.

Il presidente della Conferenza di Servizi rimanda a quanto espressamente innanzi riportato nella formula motivata di determinazione della Conferenza di Servizi che così si è espressa:

"Rilevato che le posizioni espresse come favorevoli, o acquisibili come tali a valle della inerzia di espressa rappresentazione, come più volte sollecitata nei verbali in atti e della cui omessa espressione si assumono la correlata responsabilità gli enti rimasti silenti, non consentono di poter superare il complesso delle posizioni negative innanzi richiamate".

La seduta della CdS si ritiene conclusa all'ora indicata dalla sottoscrizione digitale.

Il presente verbale viene emesso in forma di documento informatico ex D. Lgs. 82/2005 e smi, firmato digitalmente ai sensi del testo unico D.P.R. 28 dicembre 2000, n. 445, del D.Lgs. 7 marzo 2005, n. 82 e norme collegate.

Si dà atto che, attese le modalità di svolgimento mediante videoconferenza della seduta, i componenti provvedono all'apposizione della propria firma sul verbale in formato digitale mediante la trasmissione di apposita dichiarazione.

Firmato digitalmente

Il Funzionario Istruttore
Caterina Carparelli

Caterina Carparelli
19.05.2022 13:36:37
GMT+01:00

ELENCO ALLEGATI

1. Parere del Comitato VIA regionale prot. n. 5829 del 3.05.2022
2. Nota prot. n. 5177 del 5.05.2022 del Servizio Osservatorio Abusivismo e Usi Civici della Regione Puglia.
3. Nota prot. n. 2911 del 10.05.2022 del Comando Militare Esercito "Basilicata"
4. Nota prot. n. 14479 dell'11.05.2022 del MITE - Sezione UNMIG dell'Italia Meridionale
5. Nota del 12.05.2022 della società RC WIND Srl
6. Nota prot. n. 18391 del 17.05.2022 della DG Archeologia Belle Arti e Paesaggio – Servizio V del MIC
7. Nota di osservazioni del 18.05.2022 della società Sonnedix Santa Caterina
8. Nota prot. n. 135 del 6.05.2021 di SNAM Rete Gas SpA (trasmessa nuovamente con pec del 18.05.2022)
9. Verbale della Commissione tecnica di verifica dell'impatto ambientale VIA/Vas del MITE depositato dal Proponente agli atti dell'odierna seduta di CdS

REGIONE PUGLIA

DIPARTIMENTO AMBIENTE, PAESAGGIO E QUALITÀ URBANA

SEZIONE AUTORIZZAZIONI AMBIENTALI

VERBALE DELLA SEDUTA DI CONFERENZA DEI SERVIZI DECISORIA
IN MODALITÀ SINCRONA TELEMATICA DEL 29.04.2022

Procedimento:	ID PROC 1360 **IDVIA 553**: Procedimento autorizzatorio unico regionale ex art. 27 - bis del D.Lgs.152/2006 e ss.mm.ii. (PAUR)
Progetto:	*Realizzazione di un impianto per la produzione di energia elettrica da fonte eolica costituito da n. 11 aerogeneratori ciascuno della potenza nominale pari a 2,72 MWe, sito in agro del Comune di Spinazzola in località Savinetta e relative opere di connessione che interessano anche il comune di Genzano di Lucania , Prov. BT e PZ, Inquadramento Catastale (riportare Fg. e p.lle) Comune di Spinazzola (BT) Fg.111 p.lla 55, 60, 64 - Fg.118 p.lla 1 - Fg.119 p.lla 23,24 - Fg.120 p.lla 11 - Fg.121 p.lla 18,24 - Fg.128 p.lla 17 - Fg.129 p.lla 7 - Fg.130 p.lla 15, 17 - Comune di Genzano di Lucania (PZ) Fg. 17 p.lla 9, 266*
Comuni interessati	Spinazzola (BT), Genzano di Lucania (PZ)
Tipologia:	D.Lgs. 152/2006 e ss.mm.ii. - Parte II - All. IV, punto 2 lettera "d" L.R. 11/2001 e s.m.i.,Elenco B2, punto B2 l
Autorità Comp.	Regione Puglia ex l.r. 11/2001 elenco B2, punto B2 l, in combinato disposto con la previsione di cui alla lettera b) del c.1 dell'art. 6 della l.r. 11/2001
Proponente:	**Daunia Energia S.r.l.**

Il giorno 29.04.2022 alle ore 9:40 si tiene la seduta di Conferenza dei Servizi decisoria, convocata con nota della Sezione Autorizzazioni Ambientali prot. n. AOO_089/4649 del 7.04.2022, ai fini del conseguimento del provvedimento autorizzatorio unico regionale che comprenderà il provvedimento di VIA ed i titoli abilitativi necessari alla realizzazione e all'esercizio del progetto in epigrafe, in ossequio alle disposizioni dell'art. 27bis del TUA e ss.mm.ii..

Considerata la situazione contingente relativa all'emergenza sanitaria epidemiologica da COVID-19 in atto sull'intero territorio nazionale, la seduta di Conferenza dei Servizi è stata convocata in modalità telematica con accesso da remoto con le modalità di partecipazione indicate nella nota di convocazione.

Si evidenzia che, attese le modalità di svolgimento mediante videoconferenza della seduta, i componenti provvederanno all'apposizione della propria firma sul verbale in formato digitale mediante la trasmissione di apposita dichiarazione che sarà trasmessa a conclusione dei lavori e che recherà espresso riferimento alla firma digitale apposta sul verbale medesimo.

Presiede la Conferenza dei Servizi il RdP Giuseppe Angelini, delegato dalla Dirigente *ad interim* della Sezione Autorizzazioni Ambientali, dott.ssa Antonietta Riccio.
Svolge la funzione di segretario verbalizzante, il Funzionario istruttore della Sezione Autorizzazioni Ambientali, ing. Caterina Carparelli.

Il RdP effettua l'accertamento dei presenti rappresentando, che, con riferimento alle disposizioni che regolano le Conferenze di Servizi, ogni Ente o Amministrazione convocata partecipa alla Conferenza di Servizi attraverso un unico soggetto abilitato ad esprimere definitivamente e in modo univoco e vincolante la posizione dell'amministrazione stessa su tutte le decisioni di competenza della conferenza, anche indicando le modifiche progettuali eventualmente necessarie ai fini dell'assenso (art. 14 ter co.3 della L. 241/1990 e ss.mm.ii.); qualora il rappresentante legale dell'Amministrazione sia assente, il soggetto partecipante in sostituzione di questi deve essere munito di formale provvedimento di delega dalla quale risulti l'attribuzione della competenza ad esprimere definitivamente la volontà dell'Ente rappresentato.

Risultano presenti alla odierna seduta:

- per **l'autorità competente PAUR**
  Giuseppe Angelini, Responsabile del Procedimento, delegato alla presidenza della CdS
  Caterina Carparelli, Funzionario istruttore
- per il **proponente Daunia Energia S.r.l.**
  Nicola Giorgino (avvocato) delegato a rappresentare il proponente (delega in atti)
  Antonio Mastrodonato (progettista)
- per il **Servizio VIA/VIncA della Regione Puglia**
  Gaetano Sassanelli
- per la **Sezione Tutela e Valorizzazione del Paesaggio della Regione Puglia**
  Francesco Natuzzi
- per la **ASL BAT**
  Salvatore Russo (dirigente Servizio Igiene e Sanità Pubblica)

Il RdP precisa che non sono ammesse registrazioni audio e video da parte dei presenti se non preventivamente autorizzate da tutti i partecipanti della CdS ai sensi e per gli effetti del D.lgs. 196/2013 e ss.mm.ii..

Il Presidente, preso atto delle presenze, avvia ufficialmente i lavori della conferenza precisando che, come da intese di cui al verbale della seduta del 12.01.2022, il termine di 90 gg per la conclusione del procedimento di PAUR (co. 7 dell'art. 27 bis del D.Lgs. 152/2006 e ss.mm.ii.) decorre dalla data della seduta di Conferenza dei Servizi del 24.02.2022.

Il Proponente, a corredo dell'istanza di PAUR, ha evidenziato l'elenco delle autorizzazioni e pareri da acquisire ed i relativi enti preposti al loro rilascio come da prospetto seguente:

Titoli e Autorizzazioni richiesti nell'ambito del Provvedimento Unico

ASSENSO/AUTORIZZAZIONE	RIFERIMENTI NORMATIVI	AUTORITÀ COMPETENTE
PROVVEDIMENTO DI VIA ☐ NON COMPRENSIVO DI V.I. ☒ COMPRENSIVO DI V.I.	Art. 23 (e se V.I. art. 10 co.3) D.Lgs. 152/2006 ss.mm.ii.	REGIONE PUGLIA – SEZIONE AUTORIZZAZIONI AMBIENTALI - SERVIZIO VIA/ VINCA
AUTORIZZAZIONE PAESAGGISTICA	ART. 156 D. LGS. 42/2004	REGIONE PUGLIA – DIPARTIMENTO MOBILITÀ, QUALITÀ URBANA, OPERE PUBBLICHE – SEZIONE TUTELA E VALORIZZAZIONE DEL PAESAGGIO
AUTORIZZAZIONE UNICA	D. LGS. 29 DICEMBRE 2003 N. 387	Regione Puglia – Dipartimento Sviluppo Economico, Innovazione, Istruzione, Formazione E Lavoro – Sezione Infrastrutture Energetiche E Digitali – Servizio Energia E Fonti Alternative E Rinnovabili
Fare clic qui per immettere testo.	Fare clic qui per immettere testo.	Fare clic qui per immettere testo.
Fare clic qui per immettere testo.	Fare clic qui per immettere testo.	Fare clic qui per immettere testo.

accludendo nel contempo il seguente elenco, senza tuttavia precisare quali autorizzazioni siano tenuti a rilasciare gli Enti indicati:

- Regione Puglia:
  - Dipartimento Sviluppo Economico, Innovazione, Istruzione, Formazione e Lavoro – Sezione Infrastrutture Energetiche e Digitali – Servizio Energia e Fonti Alternative e Rinnovabili;
  - Sezione Ciclo Rifiuti e Bonifica - Servizio Attività Estrattive
  - Sezione Demanio e Patrimonio - Servizio Parco Tratturi
  - Sezione Demanio e Patrimonio - Struttura Provinciale Demanio e Patrimonio – Bari
  - Sezione Lavori Pubblici - Servizio Espropri e Contenzioso
  - Sezione Risorse Idriche - P.O. Pianificazione e gestione delle risorse Idriche
  - Sezione Urbanistica - Servizio Osservatorio abusivismo e contenzioso - Usi Civici
- Aeronautica Militare - Centro Informazioni Geotopografiche (C.I.G.A)
- Anas SpA
- AQP SpA
- ASL di BAT
- Arpa Puglia - Dipartimento Prov.le BAT
- Autorità di Bacino della Basilicata
- Autorità di Bacino Distrettuale dell'Appennino Meridionale - Sede Puglia
- Comando Marittimo Sud
- Corpo Forestale dello Stato - Provincia di Bari
- Dipartimento per le Comunicazioni - Ispettorato territoriale Puglia-Basilicata
- Dipartimento Risorse Finanziarie e Strumentali, Personale e Organizzazione - Servizio Riforma Fondiaria
- Divisione IV - U.N.M.I.G.
- ENAC - Direzioni e Uffici Operazioni Sud – Napoli
- ENAV – AOT
- ENEL Distribuzione SpA
- Ente per lo Sviluppo dell'Irrigazione e la trasformazione fondiaria in Puglia, Lucania e Irpinia
- Provincia BAT - Settore 11° - Ambiente, Energia, Aree Protette
- Segretariato Regionale per la Puglia
- SNAM Rete Gas SpA
- Soprintendenza Archeologia, Belle Arti e Paesaggio per le Province di BAT e FG
- Soprintendenza Archeologia della Basilicata
- Soprintendenza Belle Arti e Paesaggio per la Basilicata
- TERNA SpA
- Comando Militare Esercito "Basilicata"
- Comando Militare Esercito "Puglia"
- Comando Provinciale Vigili del Fuoco di Bari
- Consorzio di Bonifica del Vulture ed Alto Bradano
- Viabilità di Potenza
- AQP SpA
- ASL di BAT
- Comune di Spinazzola (BT)
- Regione Basilicata - Dipartimento Politiche di Sviluppo, Lavoro, Formazione e Ricerca - Ufficio Energia
- Comune di Genzano di Lucania (PZ)

Nel procedimento sono stati, inoltre, coinvolti anche gli Enti che di prassi sono inseriti nell'indirizzario in quanto componenti del Comitato VIA.

Infine, la Sezione Transizione Energetica con nota prot. n. 180/2022, nonché tramite dichiarazioni a verbale della prima seduta di Conferenza di Servizi della delegata, ha indicato l'elenco degli Enti da coinvolgere nel procedimento ai fini del rilascio dell'AU ex D.Lgs. 387/2003, che pertanto sono stati integrati nell'indirizzario.

Si procede quindi alla ricostruzione dell'intero iter procedimentale fin qui svolto.

Principali Scansioni Procedimentali

Per i punti dal n. 1 al n. 36 si rimanda al verbale della CdS del 12.01.2022.

Per i punti dal n. 37 al n. 41 si rimanda al verbale della CdS del 24.02.2022.

Per i punti dal n. 42 al n. 51 si rimanda al verbale della CdS del 4.04.2022.

52. Con pec del 6.04.2022, acquisita al prot. Uff. n. 4669 del 7.04.2022, la **Sezione Tutela e Valorizzazione del Paesaggio** della Regione Puglia ha trasmesso la nota prot. n. 3278 del 6.04.2022.
53. Con pec del 6.04.2022, acquisita al prot. Uff. n. 4682 del 7.04.2022, il **Comando Militare Esercito "Basilicata"** ha trasmesso la nota prot. n. 2177 del 6.04.2022.
54. Con pec del 7.04.2022, acquisita al prot. Uff. n. 4983 del 13.04.2022, la **Sezione Transizione Energetica** della Regione Puglia ha trasmesso la nota prot. n. 3074 del 7.04.2022.
55. Con pec dell'8.04.2022, acquisita al prot. Uff. n. 4982 del 13.04.2022, il **MITE - Sezione UNMIG dell'Italia Meridionale** ha trasmesso la nota prot. n. 10920 dell'8.04.2022.

Il **RdP del PAUR** riferisce che dalla giornata di ieri 28.04.2022 a causa di una migrazione tra sistemi informatici non è attivo il sistema di trasmissione-ricezione delle pec della Sezione Autorizzazioni Ambientali. Il blocco è ancora in corso e pertanto, al momento, non è possibile garantire la presa in carico degli eventuali contributi alla conferenza di servizi dovessero essere stati trasmessi a partire da ieri.

Si darà evidenza nel corso dei lavori degli aggiornamenti a riguardo.

Tutto ciò premesso e richiamato, si riporta di seguito la tabella sinottica con tutti gli enti facenti parte della CdS, indicando in corrispondenza a ciascuno i riferimenti dei contributi trasmessi, che sono già disponibili sul Portale Ambientale o che saranno allegati al presente verbale per farne parte integrante ed essere, contestualmente allo stesso, pubblicati sul medesimo Portale.

ENTE	ASSENSO / AUTORIZZAZIONE
COMUNI	
COMUNE DI SPINAZZOLA (BAT)	Nessun contributo alla odierna seduta di CdS.
COMUNE DI GENZANO DI LUCANIA (PZ)	Nessun contributo alla odierna seduta di CdS.
PROVINCE	
PROVINCIA DI BAT	Nessun contributo alla odierna seduta di CdS.
PROVINCIA DI POTENZA	Nessun contributo alla odierna seduta di CdS.
AGENZIE / AUTORITA'	
ASL SISP e SPESAL **Dipartimento di Prevenzione S.I.S.P. A.S.L.** **S.P.E.S.A.L. BAT**	Nota prot. n. 25656 del 1.04.2022, acquisita al prot. Uff. n. 4329 del 4.04.2022
Con pec del 1.04.2022, acquisita al prot. Uff. n. 4329 del 4.04.2022, il **Dipartimento di Prevenzione S.I.S.P. A.S.L. BAT** ha trasmesso la nota prot. n. 25656 del 1.04.2022 con cui rende parere favorevole al progetto. Nella seduta di CdS del 4.04.2022 si è data lettura della nota succitata e il dirigente del **S.I.S.P.** si è riservato un approfondimento circa la competenza SPESAL. Il dott. Russo interviene a verbale della odierna seduta di cds fornendo gli esiti dell'approfondimento condotto riferendo che in relazione al parere trasmesso in data 01.04.2022 dal Dipartimento di Prevenzione S.I.S.P. A.S.L. BAT, il predetto parere può ritenersi esaustivo riguardo alle competenze di questa ASL BAT nella attuale fase	

procedimentale.

Alle ore 9:55 il dott. Russo lascia i lavori per altri impegni.

SEZIONE AUTORIZZAZIONI AMBIENTALI **Servizio VIA/VIncA**	Parere del Comitato VIA regionale prot. n. 164 dell'11.01.2022. Osservazioni del Proponente del 23.02.2022, acquisite al prot. Uff. n. 2290 di pari data. Dichiarazioni a verbale dell'odierna seduta di CdS.
Interviene il **delegato del Servizio VIA/VincA** riferendo che le controdeduzioni del proponente con particolare riferimento anche alla disponibilità manifestata dal Proponente di ridurre le dimensioni del progetto sono state poste alla valutazione del Comitato VIA regionale. La discussione in Comitato VIA prevista prima della odierna seduta non si è tenuta ed è stata rinviata al 3.05.2022. L'avv. **Giorgino** interviene precisando che le tavole di simulazione prodotte relativamente agli impatti visivi prendevano in considerazione tutti gli impatti in fase autorizzativa e successivamente dinegati come già evidenziato nelle controdeduzioni rassegnate rispetto ai vari pareri. Di questo chiede che il Comitato VIA ne tenga conto nella valutazione rispetto alle predette simulazioni anche in relazione alla disponibilità manifestata di eliminazione di un aerogeneratore già verbalizzata alla scorsa seduta di cds nonché dell'ulteriore disponibilità ad ulteriori revisioni proprio al fine di eliminare tutte le potenzialità criticità.	
SEZIONE TUTELA E VALORIZZAZIONE DEL PAESAGGIO	Nota prot. n. 263 del 12.01.2022, acquisita al prot. uff. 246 di pari data. Osservazioni del Proponente del 23.02.2022, acquisite al prot. Uff. n. 2292 di pari data. Nota prot. n. 3278 del 6.04.2022, acquisita al prot. Uff. n. 4669 del 7.04.2022. Documento di osservazioni del Proponente depositato agli atti della CdS del 29.04.2022
Con pec del 6.04.2022, acquisita al prot. Uff. n. 4669 del 7.04.2022, la **Sezione Tutela e Valorizzazione del Paesaggio della Regione Puglia** ha trasmesso la nota prot. n. 3278 del 6.04.2022, con cui, con riferimento alle osservazioni del Proponente allegate al verbale della seduta di CdS del 24.02.2022, *si conferma il parere non favorevole per l'intervento in oggetto, espresso con prot. n. AOO_145_263 del 12.01.2022.* Si dà per letta la nota. Il **Proponente** deposita agli atti della CdS un documento di osservazioni al parere della Sezione Tutela e Valorizzazione del Paesaggio della Regione Puglia del 6.04.2022. Si da lettura del documento. Interviene l'avv. **Giorgino** richiamando la recente mozione approvata in Consiglio Regionale all'unanimità in data 27.04.2022 contenente indirizzi puntuali per la Giunta e per le attività degli uffici finalizzati ad attivare ogni opportuna iniziativa per promuovere attività di sviluppo di progettualità derivanti da fonte di energia rinnovabile. Il delegato della **Sezione Tutela e Valorizzazione del Paesaggio** si riserva di analizzare il documento di osservazioni depositato in atti in data odierna e di riscontrarlo puntualmente. Il delegato della **Sezione Tutela e Valorizzazione del Paesaggio** rileva che la ditta propone di ridurre il numero degli aerogeneratori, eliminando l'Aerogeneratore AG01 e che si rende disponibile ad "eventuali ulteriori disposizioni". Si chiede di chiarire quali eventuali modifiche al progetto siano possibili e se coinvolgono il numero degli aerogeneratori, la loro posizione planimetrica, l'altezza degli stessi o solo alcune di tali caratteristiche.	

Inoltre, si rileva che con nota prot. n. AOO_145_263 del 12.01.2022 la Sezione ha richiesto di trasmettere la certificazione di avvenuto versamento degli oneri istruttori ai sensi dell'art. 10bis della L.R. n. 20/2009. Si reitera, pertanto, tale richiesta.

Alle ore 10:30 la criticità rappresentata in apertura dei lavori circa la trasmissione-ricezione delle pec risulta superata. Si da evidenza che risultano pervenuti i seguenti ulteriori contributi:

56. Con pec del 28.04.2022, acquisita al prot. Uff. n. 5608 del 29.04.2022, il **Proponente** ha trasmesso la nota "Riscontro alla nota n. 180 del 12.01.2022 e nota n. 3074 del 07.04.2022 della Regione Puglia – Ufficio Energia e Reti Energetiche" e i relativi elaborati integrativi (la documentazione sarà pubblicata sul portale ambientale)
57. Con pec del 28.04.2022, acquisita al prot. Uff. n. 5609 del 29.04.2022, il **MIC – Direzione Generale Archeologia, Belle Arti e Paesaggio – Servizio V** ha trasmesso la nota prot. n. 15894 del 28.04.2022.
58. Con pec del 28.04.2022, acquisita al prot. Uff. n. 5610 del 29.04.2022, il **Comando Militare Esercito "Basilicata"** ha trasmesso la nota prot. n. 2664 del 28.04.2022.

I lavori proseguono con la discussione dei singoli contributi pervenuti secondo la tabella sinottica.

<table>
<tr><th colspan="2">ORGANI DELLO STATO</th></tr>
<tr><td>MINISTERO DELLA CULTURA
Direzione Generale Archeologia, Belle Arti e Paesaggio – Servizio V</td><td>Nota prot. n. 801 del 12.01.2022, acquisita al prot. Uff. n. 226 di pari data.

Osservazioni del Proponente del 23.02.2022, acquisite al prot. Uff. n. 2287 di pari data

Nota prot. n. 11936 del 29.03.2022, acquisita al prot. Uff. n. 4330 del 4.04.2022.

Nota prot. n. 15894 del 28.04.2022, acquisita al prot. Uff. n. 5609 del 29.04.2022.</td></tr>
<tr><td colspan="2">Con pec del 23.02.2022, acquisita al prot. Uff. n. 2287 di pari data, il Proponente ha trasmesso osservazioni aventi ad oggetto "Riscontro al Parere n. 801-P dell'12.01.2022 del Ministero della Cultura (Direzione Generale Archeologia, belle arti e paesaggio)".

Con pec del 29.03.2022, acquisita al prot. Uff. n. 4330 del 4.04.2022, la DG Archeologia, Belle Arti e Paesaggio – Servizio V del MIC, preso atto delle osservazioni del Proponente, ha trasmesso la nota prot. n. 11936 del 29.03.2022, confermando il parere negativo reso nella sua precedente nota prot. n. 801 del 12.01.2022.

Nella seduta di CdS del 4.04.2022 la referente della DG Archeologia, Belle Arti e Paesaggio – Servizio V del MIC ha dato integrale lettura della nota prot. n. 11936 del 29.03.2022.
Il Proponente, nelle persone dell'ing. Mastrodonato e dell'avv. Giorgino, ha riscontrato alle controdeduzioni del MIC depositando due note agli atti della CdS e dandone integrale lettura.

Con pec del 28.04.2022, acquisita al prot. Uff. n. 5609 del 29.04.2022, la DG Archeologia, Belle Arti e Paesaggio – Servizio V del MIC, richiamando le fasi procedimentali precedenti e la partecipazione garantita al procedimento, ha trasmesso la nota prot. n. 15894 del 28.04.2022, ribadendo il parere negativo reso nella sua precedente nota prot. n. 801 del 12.01.2022 e già confermato con la nota prot. n. 11936 del 29.03.2022.

Si da lettura della nota prot. n. 15894 del 28.04.2022.

L'avv. Giorgino ribadisce la non condivisione del parere e delle osservazioni espresse dal MIC che confermano una sorta di pregiudizialità rispetto a qualsiasi modifica possa essere apportata atteso che parla di criticità riferite alla totalità del progetto in esame.</td></tr>
<tr><td>MINISTERO DELLA CULTURA
Seg. Reg. del MIC per la Puglia</td><td>Contributo non dovuto, poiché la competenza ad esprimersi è in capo alla Direzione Generale</td></tr>
</table>

	Archeologia, Belle Arti e Paesaggio
MINISTERO DELLA CULTURA **SABAP per le Province di FG e BAT**	Parere endoprocedimentale confluito nella nota della Direzione Generale Archeologia, Belle Arti e Paesaggio prot. n. 801 del 12.01.2022.
MINISTERO DELLA CULTURA **Soprintendenza Archeologia, Belle Arti e Paesaggio della Basilicata**	Parere endoprocedimentale confluito nella nota della Direzione Generale Archeologia, Belle Arti e Paesaggio prot. n. 801 del 12.01.2022. Ulteriore parere endoprocedimentale confluito nella nota della Direzione Generale Archeologia, Belle Arti e Paesaggio prot. n. 11936 del 29.03.2022.
REGIONE PUGLIA	
SEZIONE TRANSIZIONE ENERGETICA **(già Sezione Infrastrutture Energetiche e Digitali)**	Nota prot. n. 3074 del 7.04.2022, acquisita al prot. Uff. n. 4983 del 13.04.2022. Nessun contributo alla odierna seduta di CdS.
Con pec del 7.04.2022, acquisita al prot. Uff. n. 4983 del 13.04.2022, la **Sezione Transizione Energetica** della Regione Puglia ha trasmesso la nota prot. n. 3074 del 7.04.2022, anticipata nei contenuti dalle dichiarazioni della delegata della Sezione a verbale della seduta di CdS del 4.04.2022, con cui si richiedono al Proponente chiarimenti e integrazioni/aggiornamenti della documentazione depositata. Si dà per letta la nota. Il **Proponente** dichiara che con pec del 28.04.2022 ha trasmesso alla Sezione Transizione Energetica le integrazioni richieste**.**	
AGENZIE / AUTORITA'	
ARPA Basilicata	Nessun contributo alla odierna seduta di CdS.
AUTORITÀ DI BACINO DISTR. APPENNINO MERIDIONALE	Nota prot. n. 1703 del 22.01.2021, acquisita al prot. uff. n. 1021 del 25.01.2021.
Dal verbale della cds del 4.04.2022: "Con pec del 22.01.2021, acquisita al prot. uff. n. 1021 del 25.01.2021, l'Autorità di Bacino distrettuale dell'Appennino Meridionale ha trasmesso la nota prot. n. 1703 del 22.01.2021, comunicando che: *"(...) non si evincono interferenze delle opere con aree a rischio idrogeologico censite dal PAI vigente (frane e alluvioni) e, pertanto, questa Autorità non dovrà esprimersi in merito*". Nella medesima nota, tuttavia, l'Autorità ha precisato la necessità che il progetto sia obbligatoriamente corredato da specifica documentazione in merito al rischio idrogeologico e ha evidenziato l'interferenza, seppur discontinua, tra le opere in progetto e aree a potenziale rischio di alluvione, indicando raccomandazioni e prescrizioni. A riguardo l'ing. **Mastrodonato per il Proponente** interviene precisando che la documentazione tecnica predisposta a corredo della istanza presentata è completa degli studi tecnici necessari alla definizione degli aspetti rilevati. Il **Proponente** deposita agli atti della CdS il parere reso dall'Autorità di Bacino Distrettuale. Appennino Meridionale con nota prot. N. 24740 del 16.12.2020 con cui si rilascia parere favorevole alla realizzazione dell'intervento con prescrizioni. Il **Proponente** dichiara di ritenere ottemperabili le prescrizioni indicate."	
ARPA Puglia **Direzione Generale**	Nessun contributo alla odierna seduta di CdS.

ARPA Puglia **Dipartimento Provinciale di Barletta-Andria-Trani**	Nota prot. n. 24544 del 09.04.2021 Nota prot. n. 71938 del 20.10.2021 Nota prot. n. 84286 del 13.12.2021, acquisita al prot. Uff. n. 18052 di pari data
Dal verbale della cds del 4.04.2022: "Con pec del 13.12.2021, acquisita al prot. Uff. n. 18052 di pari data, **ARPA - Dipartimento Provinciale BAT** ha trasmesso la nota prot. n. 84286 del 13.12.2021, confermando i pareri di competenza già espressi con nota prot. n. 24544 del 09.04.2021 e con nota prot. n. 71938 del 20.10.2021. In quest'ultima, in particolare, ARPA ha comunicato che gli elaborati integrativi trasmessi dal Proponente in data 16.06.2021 soddisfano le richieste di cui alla nota prot. n. 24544 del 9.04.2021, indicando tuttavia ulteriori prescrizioni inerenti al Piano di monitoraggio acustico. Si dà per letta la nota. Il **Proponente** dichiara di ritenere ottemperabili le prescrizioni indicate."	
ORGANI DELLO STATO	
MISE **Dipartimento per le Comunicazioni - DGAT** **Ispettorato territoriale Puglia-Basilicata**	Nota prot. n. 47575 del 29.03.2021, acquisita al prot. Uff. n. 4726 del 30.03.2021.
Con pec del 29.03.2021, acquisita al prot. Uff. n. 4726 del 30.03.2021, l'**Ispettorato territoriale Puglia-Basilicata** ha trasmesso la nota prot. n. 47575 del 29.03.2021 con la quale ha invitato il proponente, al fine di avviare il procedimento amministrativo inerente il rilascio dei nulla osta alla costruzione dell' elettrodotto, per la sezione MT e AT, a presentare le relative istanze secondo quanto richiesto nel modello allegato comprensivo di istruzioni. Il **Proponente** dichiara di aver provveduto alle richieste succitate dandone evidenza nella documentazione trasmessa alla Sezione Transizione Energetica del 28.04.2022.	
MINISTERO DELLA TRANSIZIONE ECOLOGICA **Divisione X – Sezione UNMIG di Napoli**	Nota prot. n. 10920 dell'8.04.2022, acquisita al prot. Uff. n. 4982 del 13.04.2022.
Con pec dell'8.04.2022, acquisita al prot. Uff. n. 4982 del 13.04.2022, il **MITE - Sezione UNMIG dell'Italia Meridionale** ha trasmesso la nota prot. n. 10920 dell'8.04.2022, nella quale, come già indicato nelle procedenti note prot. 19125 del 01.09.2020, prot. n. 2834 del 28.01.2022 e prot. n. 8513 del 18.03.2022, ha segnalato che: *"(…) dal 1 Luglio 2012 sono entrate in vigore le nuove disposizioni di rilascio del nulla osta minerario impartite con circolare del Direttore generale per le risorse minerarie ed energetiche dell'11.06.2012, prot. n. 11626. Tali disposizioni prevedono che i proponenti la realizzazione di nuove linee elettriche devono sempre effettuare autonomamente la verifica puntuale della interferenza dei progetti con i titoli minerari per idrocarburi (…) la procedura sopra citata, da adottare anche in caso di integrazioni/modifiche dei progetti, assolve gli obblighi di coinvolgimento di questo Ufficio nel procedimento, fermo restando l'obbligo per il proponente di inviare a quest'Ufficio la dichiarazione nei casi previsti dalla citata circolare*". Il **Proponente** conferma quanto già dichiarato a verbale della seduta di CdS del 4.04.2022, ossia di aver provveduto ad inviare le auto dichiarazioni previste e di non aver ricevuto alcun riscontro.	
MINISTERO DELLA DIFESA **Comando Militare Esercito "Basilicata"**	Nota prot. n. 6631 del 4.11.2020, acquisita al prot. Uff. n. 13489 di pari data. Nota prot. n. 2177 del 6.04.2022, acquisita al prot. Uff. n. 4682 del 7.04.2022. Nota prot. n. 2664 del 28.04.2022, acquisita al prot. Uff. n. 5610 del 29.04.2022.
Con pec del 4.11.2020, acquisita al prot. Uff. n. 13489 di pari data, il **Comando Militare Esercito "Basilicata"** ha	

trasmesso la nota prot. n. 6631 del 4.11.2020, con cui esprime parere favorevole indicando vincoli e prescrizioni.

Con pec del 6.04.2022, acquisita al prot. Uff. n. 4682 del 7.04.2022, il **Comando Militare Esercito "Basilicata"** ha trasmesso la nota prot. n. 2177 del 6.04.2022, con cui si conferma la validità del parere favorevole rilasciato con nota prot. n. 6631 del 4.11.2020.

Con pec del 28.04.2022, acquisita al prot. Uff. n. 5610 del 29.04.2022, il **Comando Militare Esercito "Basilicata"** ha trasmesso la nota prot. n. 2664 del 28.04.2022, con cui si conferma la validità del parere rilasciato con le note precedenti già trasmesse.

Il **Proponente** conferma quanto già dichiarato a verbale della seduta di CdS del 4.04.2022, ossia di ritenere ottemperabili prescrizioni e vincoli indicati dal Comando.

MINISTERO DELLA DIFESA **Comando Militare Esercito "Puglia"**	Nota prot. n. 17503 del 9.11.2020, acquisita al prot. Uff. n. 14109 del 10.11.2020.

Dal verbale della cds del 4.04.2022:

"Con pec del 9.11.2020, acquisita al prot. Uff. n. 14109 del 10.11.2020, il **Comando Militare Esercito "Puglia"** ha trasmesso la nota prot. n. 17503 del 9.11.2020, rilasciando parere favorevole, pur evidenziando il rischio di presenza di ordigni residuati bellici interrati. A tal proposito precisa che "*tale rischio potrebbe essere totalmente eliminato mediante una bonifica da ordigni bellici per la cui esecuzione è possibile interessare l'Ufficio BCM del 10° Reparto Infrastrutture di Napoli tramite apposita istanza (…)".*

La nota succitata è confluita nel Parere Interforze rilasciato dall'Aeronautica Militare con nota prot. n. 42524 del 18.11.2020."

MINISTERO DELLA DIFESA **Marina Militare** **Comando Marittimo Sud-Taranto** **Ufficio Infrastrutture e Demanio**	Nota prot. n. 22625 del 7.08.2020, acquisita al prot. Uff. n. 9614 dell'11.08.2020.

Dal verbale della cds del 4.04.2022:

"Con pec del 7.08.2020, acquisita al prot. Uff. n. 9614 dell'11.08.2020, la **Marina Militare - Comando Marittimo Sud - Taranto** ha trasmesso la nota prot. n. 22625 del 7.08.2020, con cui comunica che "*non sono ravvisabili motivi ostativi alla realizzazione dell'impianto eolico e delle relative opere connesse* (…)".

La nota succitata è confluita nel Parere Interforze rilasciato dall'Aeronautica Militare con nota prot. n. 42524 del 18.11.2020."

MINISTERO DELLA DIFESA ***Aeronautica Militare – Comando Scuole A.M.*** ***3^ Regione Aerea Bari*** ***Reparto Territorio e Patrimonio***	Nota prot. n. 36786 del 12.10.2020, acquisita al prot. uff. n. 12294 del 15.10.2020. Nota prot. n. 42524 del 18.11.2020, acquisito al prot. Uff. n. 14536 di pari data

Dal verbale della cds del 4.04.2022:

"Con pec del 18.11.2020, acquisito al prot. Uff. n. 14536 di pari data, l'**Aeronautica Militare – Comando Scuole A.M. - III Regione Aerea Bari** ha trasmesso la nota prot. n. 42524 del 18.11.2020, con cui ha espresso il Parere Interforze favorevole, *"(…).ai sensi e per gli effetti dell'art. 334 del D.Lgs. 15 marzo 2010, n. 66, all'esecuzione dell'impianto eolico di cui trattasi, a condizione che nelle successive fasi di progettazione e realizzazione dell'opera siano rispettati i seguenti vincoli e prescrizioni (…)".*

Si dà per letto la succitata nota.

Il **Proponente** dichiara di ritenere ottemperabili prescrizioni e vincoli indicati dal Comando.

Il suddetto Parere Interforze rilasciato comprende il parere prot. n. 36786 del 12.10.2020 dello stesso Comando, nonché i pareri del Comando Militare Esercito "Puglia" (prot. n. 17503 del 9.11.2020) e del Comando Marittimo Sud – Taranto (prot. n. 22625 del 7.08.2020)."

MINISTERO DELLA DIFESA ***Esercito Italiano - 15° Reparto Infrastrutture***	Nessun contributo alla odierna seduta di CdS.
MINISTERO DELLA DIFESA ***Esercito Italiano - Forze di Difesa Interregionale Sud***	Nessun contributo alla odierna seduta di CdS.
CORPO FORESTALE DELLO STATO **Provincia di Bari**	Nessun contributo alla odierna seduta di CdS.
COMANDO PROVINCIALE VIGILI DEL FUOCO DI BARI **COMANDO PROVINCIALE VIGILI DEL FUOCO BARLETTA ANDRIA TRANI**	Nota prot. n. 18543 del 7.08.2020, acquisita al prot. Uff. n. 9615 dell'11.08.2020 Nota prot. n. 1601 del 23.03.2022, acquisita al prot. Uff. n. 3932 del 24.03.2022

Con pec del 7.08.2020, acquisita al prot. Uff. n. 9615 dell'11.08.2020, il **Comando provinciale Vigili del Fuoco di Bari** ha trasmesso la nota prot. n. 18543 del 7.08.2020, con la quale ha comunicato, tra le altre cose, che *"gli impianti di produzione di energia elettrica da fonte eolica non rientrano fra le attività soggette ai controlli dei Vigili del Fuoco". Si precisa, ad ogni buon conto, che per eventuali attività ricadenti in Categorie B e/o C dell'allegato I del D.P.R. 151/2011, eventualmente presenti nell'ambito dell'intervento di che trattasi, il titolare dell'attività è tenuto ad adempiere agli obblighi previsti nello stesso D.P.R....."*

Con pec del 23.03.2022, acquisita al prot. Uff. n. 3932 del 24.03.2022, il **Comando provinciale Vigili del Fuoco Barletta Andria Trani** ha trasmesso la nota prot. n. 1601 del 23.03.2022, con la quale si comunica che

"(…) non emergono elementi utili per effettuare la valutazione del rischio incendio ed esplosione di competenza di questo Comando.
Si chiede, pertanto, di produrre documentazione tecnica, a firma di professionista abilitato, da cui si evinca la consistenza dell'attività, la valutazione del rischio incendio ed esplosione eventualmente presenti, e le misure di sicurezza adottate per il contrasto dei suddetti rischi.".

Il **Proponente** si riserva un approfondimento rispetto ad eventuali procedimenti ex DPR 151/2011 da attivare.

ENAC	Nota prot. n. 41205 del 14.04.2021, acquisita al prot. Uff. n. 5481 di pari data.

Dal verbale della cds del 4.04.2022:

"Con pec del 14.04.2021, acquisita al prot. Uff. n. 5481 di pari data, **ENAC** ha trasmesso la nota prot. n. 41205 del 14.04.2021, con la quale comunica che *"(…) al fine dell'ottenimento del parere-nulla osta, è necessario che il proponente attivi la procedura descritta nel Protocollo Tecnico pubblicato sul sito dell'Ente www.enac.gov.it alla sezione "Ostacoli e pericoli alla navigazione aerea", inviando alla scrivente Direzione la documentazione necessaria e attivando, contestualmente, analoga procedura con ENAV (…) Si sottolinea la necessità di accertare preliminarmente, tramite un tecnico abilitato, se (…) vi siano le condizioni per l'avvio dell'iter valutativo, in quanto, (…) qualora dalle verifiche non dovesse emergere alcun interesse aeronautico, l'utente dovrà predisporre e presentare al Comune competente per territorio e alle eventuali Amministrazioni statali o locali interessate (come ad esempio nel caso di Conferenze di Servizi) un'apposita asseverazione redatta da un tecnico abilitato che ne attesti l'esclusione dall'iter valutativo.".*

Il **Proponente** riferisce di aver ricevuto riscontro favorevole alla propria istanza che riversa agli atti della CdS prot. ENAC N. 6103 del 19.01.2022."

ENAV	Nessun contributo alla odierna seduta di CdS.
GESTORI DI SERVIZI	
SNAM Rete Gas SpA **Distretto Sud Orientale**	Nota prot. n. 135 del 6.05.2021, acquisita al prot. Uff. n. 6786 di pari data.

Dal verbale della cds del 4.04.2022:

"Con pec del 6.05.2021 acquisita al prot. Uff. n. 6786 di pari data, **SNAM Rete Gas SpA** ha trasmesso la nota prot. n. 135 del 6.05.2021, rilevando *"(…) che la documentazione disponibile è incompleta e non consente, pertanto, una compiuta valutazione dell'interferenza (…) Per poter valutare compiutamente l'impatto dell'opera in progetto con i metanodotti emarginati in attualità di esercizio, sia in termini di compatibilità che di interferenza con lo stesso, a opportuno che le opere di proprietà della scrivente Società, per come individuate e picchettate nel corso del sopralluogo da programmare, e la fascia di rispetto prevista dalla servitù in essere, siano riportate nella documentazione integrativa di seguito indicata (…)". Vi specifichiamo, infine, che i metanodotti emarginati sono eserciti ad alta pressione e che, pertanto, al fine di garantire l'esercizio in sicurezza dello stesso, nessun lavoro potrà essere intrapreso, nell'ambito della* fascia asservita, *senza una preventiva formale autorizzazione da parte della scrivente Società (…).".*

Il **Proponente** riferisce di aver contatto i tecnici della SNAM al fine di effettuare un sopralluogo. Si tratta di adempimenti che possono trovare componimento in fase esecutiva trattandosi di mera definizione delle modalità di attraversamento delle infrastrutture di competenza."

AQP SpA	Nota prot. n. 56612 del 10.09.2020, acquisita al prot. Uff. n. 10532 di pari data

Dal verbale della cds del 4.04.2022:

"Con pec del 10.09.2020, acquisita al prot. Uff. n. 10532 di pari data, **AQP SpA** ha trasmesso la nota prot. n. 56612 del 10.09.2020, comunicando che *"...nell'area dove sarebbe previsto l'impianto di produzione di energia elettrica tramite aerogeneratori, non sono presenti infrastrutture, interrate e non, gestite da questa Società, potenzialmente interferenti"."*

ANAS SpA **Struttura Territoriale Puglia**	Nota prot. n. 786998 del 10.12.2021, depositata dal Proponente agli atti della seduta di CdS del 12.01.2022

Dal verbale della cds del 4.04.2022:

"Agli atti della CdS del 12.01.2021 il Proponente ha depositato la nota prot. n. 786998 del 10.12.2021 di **ANAS SpA**, comunicando che "*l'area interessata dall'intervento non interferisce con le Strade Statali di competenza della Struttura Territoriale Puglia, né, tantomeno le fasce di rispetto previste dal Codice della Strada. (…)" ."*

e-distribuzione SpA	Nessun contributo alla odierna seduta di CdS.
TERNA SpA	Nota prot. n. 43817 del 28.05.2021, acquisita in pari data al prot. Uff. n. 8225.

Dal verbale della cds del 4.04.2022:

"Con pec del 28.05.2021, acquisita in pari data al prot. Uff. n. 8225, **TERNA SpA** ha trasmesso la nota prot. n. 43817 del 28.05.2021, nella quale ha richiamato la nota prot. TERNA/P20200051457 con cui ha comunicato il parere di rispondenza del progetto delle opere RTN ai requisiti di cui al Codice di Rete e ha informato "*che il valore di potenza dell'impianto di cui all'oggetto non corrisponde al valore di potenza della richiesta in sede di STMG; a tal proposito è opportuno far presente, ai sensi della normativa vigente, è necessario che il proponente presenti alla scrivente richiesta di modifica di connessione (corredata di tutti i documenti previsti dalla normativa vigente).".*

Si dà per letta la nota.

Il **Proponente** prende atto del rilievo che in ogni caso non è ostativo."

Ente per lo Sviluppo dell'Irrigazione e la trasformazione fondiaria in Puglia, Lucania e Irpinia	Nessun contributo alla odierna seduta di CdS.
Parco Nazionale dell'Alta Murgia	Nessun contributo alla odierna seduta di CdS.

Consorzio per la Bonifica Terre d'Apulia	Nessun contributo alla odierna seduta di CdS.
Consorzio di Bonifica della Basilicata	Nota prot. n. 12807 del 15.09.2020, acquisita in pari data al prot. Uff. n. 10736
Dal verbale della cds del 4.04.2022: "Con pec del 15.09.2020, acquisita in pari data al prot. Uff. n. 10736, il **Consorzio di Bonifica della Basilicata** ha trasmesso la nota prot. n. 12807 del 15.09.2020, comunicando di essere giuridicamente subentrato al *Consorzio di Bonifica del Vulture ed Alto Bradano* e di non rilevare interferenze tra i lavori in oggetto e le opere gestite o realizzate dal Consorzio."	
REGIONE BASILICATA	
UFFICIO ENERGIA	Nessun contributo alla odierna seduta di CdS.
REGIONE PUGLIA	
SEZIONE TUTELA E VALORIZZAZIONE DEL PAESAGGIO **Servizio Parchi e Tutela della Biodiversità**	Nessun contributo alla odierna seduta di CdS
SEZIONE URBANISTICA	Nessun contributo alla odierna seduta di CdS
SEZIONE URBANISTICA **Servizio Osservatorio Abusivismo e Usi Civici**	Nota prot. n. 10824 dell'11.11.2020, acquisita al prot. n. 14277 del 12.11.2020
Dal verbale della cds del 4.04.2022: "Con pec dell'11.11.2020, acquisita al prot. n. 14277 del 12.11.2020, il **Servizio Osservatorio Abusivismo e Usi Civici** ha trasmesso la nota prot. n. 10824 dell'11.11.2020, comunicando che *"I terreni attualmente individuati catastalmente in agro di Spinazzola (BT) al Fg. 111 p.lla 55-60-64, Fg. 118 p.lla 1, Fg.119 p.lle 23-24, Fg. 120 p.lla 11, Fg. 121 p.lle 18-24, Fg. 128 p.lla 17, Fg. 129 p.lla 7, Fg. 130 p.lle 15-17, che secondo quanto indicato nell'oggetto delle suddette pec, appaiono interessati dal procedimento "de quo", non risultano gravati da Uso Civico.".* Si dà per letta la nota."	
SEZIONE AUTORIZZAZIONI AMBIENTALI **Servizio AIA/RIR**	Nessun contributo alla odierna seduta di CdS
SEZIONE LAVORI PUBBLICI **Servizio Gestione Opere Pubbliche** **Servizio Autorità Idraulica**	Nessun contributo alla odierna seduta di CdS.
SEZIONE LAVORI PUBBLICI ***Ufficio Espropri***	Nessun contributo alla odierna seduta di CdS.
SEZIONE CICLO RIFIUTI E BONIFICHE **Servizio Attività Estrattive**	Nota prot. 999 del 26.01.2021, acquisita al prot. uff. n. 1098 di pari data
Dal verbale della cds del 4.04.2022: "Con pec del 26.01.2021, acquisita al prot. uff. n. 1098 di pari data, il **Servizio Attività Estrattive** ha trasmesso la nota prot. 999 del 26.01.2021, con cui rilascia *"Nulla Osta" ai soli fini minerari e limitatamente agli interventi ricadenti su terreni di competenza di questo servizio (…)".* Si dà per letta la nota."	
SEZIONE INFRASTRUTTURE PER LA MOBILITÀ	Nessun contributo alla odierna seduta di CdS.

SEZIONE DIFESA DEL SUOLO E RISCHIO SISMICO	Nessun contributo alla odierna seduta di CdS.
SEZIONE RISORSE IDRICHE **Servizio Monit. e Gestione Integrata Risorse**	Nota prot. n. 9058 del 10.09.2020, acquisita al prot. Uff. n. 10646 dell'11.09.2020

Dal verbale della cds del 4.04.2022:

"Con pec dell'11.09.2020, acquisita al prot. Uff. n. 10646 di pari data, il **Servizio Monitoraggio e Gestione Integrata Risorse** ha trasmesso la nota prot. n. 9058 del 10.09.2020, con cui si comunica che *"limitatamente alla compatibilità con il PTA, nulla osta alla realizzazione delle opere in progetto."* raccomandando *"in ogni caso di evitare, in fase di realizzazione delle opere, ogni possibile sversamento sul terreno di sostanze inquinanti e di garantire la protezione dalla falda acquifera da eventuali contaminazioni."*

Il Proponente dichiara di ritenere ottemperabili le raccomandazioni indicate."

SEZIONE GESTIONE SOSTENIBILE E TUTELA DELLE RISORSE FORESTALI E NATURALI	Nessun contributo alla odierna seduta di CdS.
SEZIONE COORDINAMENTO SERVIZI TERRITORIALI **Servizio Territoriale BA/BAT**	Nota prot. n. 12325 del 7.03.2022, acquisita al prot. Uff. n. 2843 di pari data.

Dal verbale di cds del 4.04.2022:

"Con pec del 7.03.2022, acquisita al prot. Uff. n. 2843 di pari data, il **Servizio Territoriale BA/BAT** ha trasmesso la nota prot. n. 12325 del 7.03.2022 con cui ha comunicato che:

"*(...) parte delle zone interessate dai lavori previsti in agro del comune di Spinazzola (BT) e precisamente le ptc. n.23 e 24 del Fg.119, la ptc.11 del Fg.120, le ptc. 18 e 24 del Fg.121, la ptc.17 del Fg.128, la ptc.7 del Fg.129 e le ptc.15 e 17 del Fg.130* ***risultano ubicate all'interno delle aree soggette al vincolo per scopi idrogeologici ai sensi all'art.1 del R.D.L. n.3267/23*** *per cui i relativi movimenti di terra e roccia, necessitano di parere forestale preventivo da parte di questo Servizio Territoriale di Ba Bat, come previsto dalle norme riportate nel regolamento regionale n.9/2015 (B.U.R.P. n.38 suppl. del 18/03/2015).*
Invece, eventuali tagli di piante d'interesse forestale, dovranno essere preventivamente autorizzati secondo le norme di cui al Regolamento Regionale n.19 del 19/10/2017.".

Il **Proponente** dichiara che agli atti del procedimento vi è la documentazione tecnica necessaria perché il Servizio Territoriale BA/BAT avesse già espresso il parere per cui, ritiene che sia maturato il tempo necessario per l'acquisizione del parere *per silenzio*.

Il **RdP del PAUR** prende atto di quanto dichiarato dal Proponente e sollecita il **Servizio Territoriale BA/BAT** a rendere le proprie determinazioni conclusive entro i termini della Conferenza di Servizi in corso. Rispetto a quanto osservato dal Proponente circa l'acquisizione per silenzio, il RdP del PAUR fa notare che non sono spirati i termini della CdS decisoria in corso e che pertanto fino ad allora, in mancanza della *decisione motivata di conclusione della CdS* (c. 7 dell'art. 27 bis del D.Lgs. 152/2006), sono comunque acquisibili le posizioni degli enti, ancor più se gli stessi hanno fatto pervenire, come nel caso, un rilievo di carenza documentale opposto dal Proponente nel paragrafo precedente."

Il **RdP del PAUR** sollecita nuovamente il **Servizio Territoriale BA/BAT** a rendere le proprie determinazioni conclusive entro i termini della Conferenza di Servizi in corso.

SEZIONE DEMANIO E PATRIMONIO **Servizio Amministrazione del Patrimonio**	Nota prot. n. 12562 del 15.09.2020 Nota prot. n. 3175 del 17.02.2021

Dal verbale della cds del 4.04.2022:

"Con pec del 15.09.2020, acquisita al prot. Uff. n. 10859 del 17.09.2020, il Servizio Amministrazione del

Patrimonio ha trasmesso la nota prot. n. 12562 del 15.09.2020.

Con pec del 26.03.2021, acquisita al prot. Uff. n. 4535 di pari data, e successive pec del 14.04.2021, 15.05.2021, 1.10.2021 il Servizio Amministrazione del Patrimonio ha trasmesso la nota prot. n. 3175 del 17.02.2021.

Si dà per letta."

SEZIONE DEMANIO E PATRIMONIO **Servizio Amministrazione Beni del demanio armentizio, O.N.C. e Riforma Fondiaria** (già DIPARTIMENTO RISORSE FINANZIARIE E STRUMENTALI, PERSONALE E ORGANIZZAZIONE Servizio Riforma Fondiaria) (già DIPARTIMENTO RISORSE FINANZIARIE E STRUMENTALI, PERSONALE E ORGANIZZAZIONE Servizio Parco Tratturi)	Nota prot. n. 4779 del 24.03.2022, acquisita al prot. Uff. n. 4332 del 4.04.2022

Dal verbale della cds del 4.04.2022:

"Con pec del 25.03.2022, acquisita al prot. Uff. n. 4332 del 4.04.2022, il **Servizio Amministrazione Beni del demanio armentizio, O.N.C. e Riforma Fondiaria** ha trasmesso la nota prot. n. 4779 del 24.03.2022*".*

Si dà lettura della nota.

Il **Proponente** fa presente che già dalla documentazione depositata agli atti della odierna seduta di CdS si evidenzia che non vi è la valenza storica del tratturo dal punto di vista fattuale tanto che è stata data dimostrazione della trasformazione dello stesso con la presenza di diversi insediamenti industriali nonché edifici. In ogni caso si precisa che solo un aerogeneratore (AG01) ha una distanza di circa 400 m dal regio tratturo Castellaneta Melfi per cui il Proponente dichiara la propria disponibilità a rimuovere il suddetto aerogeneratore a condizione che vi sia un coordinamento degli altri enti rispetto ad un esito positivo della proposta autorizzativa."

Il **RdP del PAUR** sollecita il **Servizio Amministrazione Beni del demanio armentizio, O.N.C. e Riforma Fondiaria** a rendere le proprie determinazioni conclusive entro i termini della Conferenza di Servizi in corso.

OSSERVAZIONI

sig. Francesco Ventura	Nota prot. n. 8793 del 25.06.2021del Comune di Spinazzola, acquisita al prot. Uff. n. 9867 di pari data, con allegata nota di osservazioni del sig. Francesco Ventura (prot. n. 7938 dell'8.06.2021).

Con pec del 25.06.2021, acquisita al prot. uff. n. 9867 di pari data, il Comune di Spinazzola ha trasmesso la nota prot. n. 8793 del 25.06.2021 con allegata nota di osservazioni del sig. Francesco Ventura (prot. n. 7938 dell'8.06.2021).

Si danno per lette le osservazioni.

Le osservazioni afferiscono a potenziali interferenze tra il progetto in corso ed un potenziale altro intervento: il RdP del PAUR chiede alla Sezione Transizione Energetica di fornire elementi circa la eventuale sussistenza della paventata interferenza.

Associazioni CERM e LIPU - Coordinamento Puglia	Pec del 10.01.2022, acquisita al prot. Uff. n. 75 di pari

	data
Dal verbale della cds del 4.04.2022: "Con pec del 10.01.2022, acquisita al prot. Uff. n. 75 di pari data, le Associazioni CERM e LIPU - Coordinamento Puglia hanno trasmesso una lettera del 9.01.2022. Nella seduta di CdS del 12.01.2021 il **Proponente** si è riservato di approfondire quanto osservato dalle associazioni. Il **Proponente** ha formulato riscontro alle osservazioni nelle controdeduzioni già fornite al parere del Comitato VIA ed al parere della Sezione Tutela del Paesaggio."	

Completata la disamina dettagliata dei contributi/pareri pervenuti nel corso del procedimento, come richiamati nella tabella sinottica precedente, nonché allegati al presente verbale, la Conferenza dei Servizi ritiene di aggiornarsi al 19.05.2022 ore 9:30.

Ove richiesto dagli enti che hanno trasmesso il proprio contributo e qualora non sia stato già fatto, si invita il Proponente a dare compiuto riscontro alle note innanzi riportate.

La CdS evidenzia che in caso di aggiornamenti progettuali che possano incidere sulle valutazioni *medio tempore* rese dagli enti interessati dal procedimento, le stesse valutazioni dovranno essere aggiornate.

La seduta della CdS si ritiene conclusa all'ora indicata dalla sottoscrizione digitale.

Il presente verbale viene emesso in forma di documento informatico ex D. Lgs. 82/2005 e smi, firmato digitalmente ai sensi del testo unico D.P.R. 28 dicembre 2000, n. 445, del D.Lgs. 7 marzo 2005, n. 82 e norme collegate.

Si dà atto che, attese le modalità di svolgimento mediante videoconferenza della seduta, i componenti provvedono all'apposizione della propria firma sul verbale in formato digitale mediante la trasmissione di apposita dichiarazione.

Firmato digitalmente

Il Responsabile del Procedimento
Giuseppe Angelini

Giuseppe Angelini
29.04.2022
10:07:44
GMT+00:00

ELENCO ALLEGATI

1. nota prot. n. 3278 del 6.04.2022 della Sezione Tutela e Valorizzazione del Paesaggio della Regione Puglia
2. nota prot. n. 2177 del 6.04.2022 del Comando Militare Esercito "Basilicata"
3. nota prot. n. 3074 del 7.04.2022 della Sezione Transizione Energetica della Regione Puglia
4. nota prot. n. 10920 dell'8.04.2022 del MITE - Sezione UNMIG dell'Italia Meridionale
5. documento di osservazioni al parere della Sezione Tutela e Valorizzazione del Paesaggio della Regione Puglia del 6.04.2022.
6. nota prot. n. 15894 del 28.04.2022 della DG Archeologia Belle Arti e Paesaggio – Servizio V del MIC
7. nota prot. n. 2664 del 28.04.2022 del Comando Militare Esercito "Basilicata".

REGIONE PUGLIA

DIPARTIMENTO AMBIENTE, PAESAGGIO E QUALITÀ URBANA

SEZIONE AUTORIZZAZIONI AMBIENTALI

VERBALE DELLA SEDUTA DI CONFERENZA DEI SERVIZI DECISORIA
IN MODALITÀ SINCRONA TELEMATICA DEL 4.04.2022

Procedimento:	ID PROC 1360 **IDVIA 553**: Procedimento autorizzatorio unico regionale ex art. 27 - bis del D.Lgs.152/2006 e ss.mm.ii. (PAUR)
Progetto:	*Realizzazione di un impianto per la produzione di energia elettrica da fonte eolica costituito da n. 11 aerogeneratori ciascuno della potenza nominale pari a 2,72 MWe, sito in agro del Comune di Spinazzola in località Savinetta e relative opere di connessione che interessano anche il comune di Genzano di Lucania , Prov. BT e PZ, Inquadramento Catastale (riportare Fg. e p.lle) Comune di Spinazzola (BT) Fg.111 p.lla 55, 60, 64 - Fg.118 p.lla 1 - Fg.119 p.lla 23,24 - Fg.120 p.lla 11 - Fg.121 p.lla 18,24 - Fg.128 p.lla 17 - Fg.129 p.lla 7 - Fg.130 p.lla 15, 17 - Comune di Genzano di Lucania (PZ) Fg. 17 p.lla 9, 266*
Comuni interessati	Spinazzola (BT), Genzano di Lucania (PZ)
Tipologia:	D.Lgs. 152/2006 e ss.mm.ii. - Parte II - All. IV, punto 2 lettera "d" L.R. 11/2001 e s.m.i.,Elenco B2, punto B2 l
Autorità Comp.	Regione Puglia ex l.r. 11/2001 elenco B2, punto B2 l, in combinato disposto con la previsione di cui alla lettera b) del c.1 dell'art. 6 della l.r. 11/2001
Proponente:	**Daunia Energia S.r.l.**

Il giorno 4.04.2022 alle ore 11:10 si tiene la seduta di Conferenza dei Servizi decisoria, inizialmente convocata per il 28 marzo 2022 alle ore 10:00 e successivamente rinviata alla data odierna con nota della Sezione Autorizzazioni Ambientali prot. n. AOO_089/3992 del 25.03.2022, ai fini del conseguimento del provvedimento autorizzatorio unico regionale che comprenderà il provvedimento di VIA ed i titoli abilitativi necessari alla realizzazione e all'esercizio del progetto in epigrafe, in ossequio alle disposizioni dell'art. 27bis del TUA e ss.mm.ii..

Considerata la situazione contingente relativa all'emergenza sanitaria epidemiologica da COVID-19 in atto sull'intero territorio nazionale, la seduta di Conferenza dei Servizi è stata convocata in modalità telematica con accesso da remoto con le modalità di partecipazione indicate nella nota di convocazione.

Si evidenzia che, attese le modalità di svolgimento mediante videoconferenza della seduta, i componenti provvederanno all'apposizione della propria firma sul verbale in formato digitale mediante la trasmissione di apposita dichiarazione che sarà trasmessa a conclusione dei lavori e che recherà espresso riferimento alla firma digitale apposta sul verbale medesimo.

Presiede la Conferenza dei Servizi il RdP Giuseppe Angelini, delegato dalla Dirigente *ad interim* della Sezione Autorizzazioni Ambientali, dott.ssa Antonietta Riccio.

Svolge la funzione di segretario verbalizzante, il Funzionario istruttore della Sezione Autorizzazioni Ambientali, ing. Caterina Carparelli.

Il RdP effettua l'accertamento dei presenti rappresentando, che, con riferimento alle disposizioni che regolano le Conferenze di Servizi, ogni Ente o Amministrazione convocata partecipa alla Conferenza di Servizi attraverso un unico soggetto abilitato ad esprimere definitivamente e in modo univoco e vincolante la posizione dell'amministrazione stessa su tutte le decisioni di competenza della conferenza, anche indicando le modifiche progettuali eventualmente necessarie ai fini dell'assenso (art. 14 ter co.3 della L. 241/1990 e ss.mm.ii.); qualora il rappresentante legale dell'Amministrazione sia assente, il soggetto partecipante in sostituzione di questi deve essere munito di formale provvedimento di delega dalla quale risulti l'attribuzione della competenza ad esprimere definitivamente la volontà dell'Ente rappresentato.

Risultano presenti alla odierna seduta:

- per **l'autorità competente PAUR**
  Giuseppe Angelini, Responsabile del Procedimento, delegato alla presidenza della CdS
  Caterina Carparelli, funzionario istruttore
- per il **proponente Daunia Energia S.r.l.**
  Ivano Melluso (rappresentante legale)
  Antonio Lucafò (dipendente del proponente)
  Antonio Mastrodonato (progettista)
  Nicola Giorgino (avvocato)
- per la **ASL BAT**
  - Salvatore Russo (dirigente Servizio Igiene e Sanità Pubblica)
- per la **DG Archeologia belle arti e paesaggio – Servizio V del MIC**
  Carmela Iannotti (delega in atti)

Il RdP precisa che non sono ammesse registrazioni audio e video da parte dei presenti se non preventivamente autorizzate da tutti i partecipanti della CdS ai sensi e per gli effetti del D.lgs. 196/2013 e ss.mm.ii..

Il Presidente, preso atto delle presenze, avvia ufficialmente i lavori della conferenza precisando che, come da intese di cui al verbale della seduta del 12.01.2022, il termine di 90 gg per la conclusione del procedimento di PAUR (co. 7 dell'art. 27 bis del D.Lgs. 152/2006 e ss.mm.ii.) decorre dalla data della seduta di Conferenza dei Servizi del 24.02.2022.

Il Proponente, a corredo dell'istanza di PAUR, ha evidenziato l'elenco delle autorizzazioni e pareri da acquisire ed i relativi enti preposti al loro rilascio come da prospetto seguente:

REGIONE PUGLIA

DIPARTIMENTO AMBIENTE, PAESAGGIO E QUALITÀ URBANA

SEZIONE AUTORIZZAZIONI AMBIENTALI

Titoli e Autorizzazioni richiesti nell'ambito del Provvedimento Unico		
ASSENSO/AUTORIZZAZIONE	RIFERIMENTI NORMATIVI	AUTORITÀ COMPETENTE
PROVVEDIMENTO DI VIA ☐ NON COMPRENSIVO DI V.I. ☒ COMPRENSIVO DI V.I.	Art. 23 (e se V.I. art. 10 co.3) D.Lgs. 152/2006 ss.mm.ii.	REGIONE PUGLIA – SEZIONE AUTORIZZAZIONI AMBIENTALI - SERVIZIO VIA/ VINCA
AUTORIZZAZIONE PAESAGGISTICA	ART. 156 D. LGS. 42/2004	REGIONE PUGLIA – DIPARTIMENTO MOBILITA', QUALITA' URBANA, OPERE PUBBLICHE – SEZIONE TUTELA E VALORIZZAZIONE DEL PAESAGGIO
AUTORIZZAZIONE UNICA	D. LGS. 29 DICEMBRE 2003 N. 387	**Regione Puglia – Dipartimento Sviluppo Economico, Innovazione, Istruzione, Formazione e Lavoro – Sezione Infrastrutture Energetiche e Digitali – Servizio Energia e Fonti Alternative e Rinnovabili;**
Fare clic qui per immettere testo.	Fare clic qui per immettere testo.	Fare clic qui per immettere testo.
Fare clic qui per immettere testo.	Fare clic qui per immettere testo.	Fare clic qui per immettere testo.

accludendo nel contempo il seguente elenco, senza tuttavia precisare quali autorizzazioni siano tenuti a rilasciare gli Enti indicati:

- Regione Puglia:
  - Dipartimento Sviluppo Economico, Innovazione, Istruzione, Formazione e Lavoro – Sezione Infrastrutture Energetiche e Digitali – Servizio Energia e Fonti Alternative e Rinnovabili;
  - Sezione Ciclo Rifiuti e Bonifica - Servizio Attività Estrattive
  - Sezione Demanio e Patrimonio - Servizio Parco Tratturi
  - Sezione Demanio e Patrimonio - Struttura Provinciale Demanio e Patrimonio – Bari
  - Sezione Lavori Pubblici - Servizio Espropri e Contenzioso
  - Sezione Risorse Idriche - P.O. Pianificazione e gestione delle risorse Idriche
  - Sezione Urbanistica - Servizio Osservatorio abusivismo e contenzioso - Usi Civici
- Aeronautica Militare - Centro Informazioni Geotopografiche (C.I.G.A)
- Anas SpA
- AQP SpA
- ASL di BAT
- Arpa Puglia - Dipartimento Prov.le BAT
- Autorità di Bacino della Basilicata
- Autorità di Bacino Distrettuale dell'Appennino Meridionale - Sede Puglia
- Comando Marittimo Sud
- Corpo Forestale dello Stato - Provincia di Bari
- Dipartimento per le Comunicazioni - Ispettorato territoriale Puglia-Basilicata
- Dipartimento Risorse Finanziarie e Strumentali, Personale e Organizzazione - Servizio Riforma Fondiaria
- Divisione IV - U.N.M.I.G.
- ENAC - Direzioni e Uffici Operazioni Sud – Napoli
- ENAV – AOT
- ENEL Distribuzione SpA
- Ente per lo Sviluppo dell'Irrigazione e la trasformazione fondiaria in Puglia, Lucania e Irpinia
- Provincia BAT - Settore 11° - Ambiente, Energia, Aree Protette
- Segretariato Regionale per la Puglia

- SNAM Rete Gas SpA
- Soprintendenza Archeologia, Belle Arti e Paesaggio per le Province di BAT e FG
- Soprintendenza Archeologia della Basilicata
- Soprintendenza Belle Arti e Paesaggio per la Basilicata
- TERNA SpA
- Comando Militare Esercito "Basilicata"
- Comando Militare Esercito "Puglia"
- Comando Provinciale Vigili del Fuoco di Bari
- Consorzio di Bonifica del Vulture ed Alto Bradano
- Viabilità di Potenza
- AQP SpA
- ASL di BAT
- Comune di Spinazzola (BT)
- Regione Basilicata - Dipartimento Politiche di Sviluppo, Lavoro, Formazione e Ricerca - Ufficio Energia
- Comune di Genzano di Lucania (PZ)

Nel procedimento sono stati, inoltre, coinvolti anche gli Enti che di prassi sono inseriti nell'indirizzario in quanto componenti del Comitato VIA.

Infine, la Sezione Transizione Energetica con nota prot. n. 180/2022, nonché tramite dichiarazioni a verbale della prima seduta di Conferenza di Servizi della delegata, ha indicato l'elenco degli Enti da coinvolgere nel procedimento ai fini del rilascio dell'AU ex D.Lgs. 387/2003, che pertanto sono stati integrati nell'indirizzario.

Si procede quindi alla ricostruzione dell'intero iter procedimentale fin qui svolto.

Principali Scansioni Procedimentali

Per i punti dal n. 1 al n. 36 si rimanda al verbale della CdS del 12.01.2022.

Per i punti dal n. 37 al n. 41 si rimanda al verbale della CdS del 24.02.2022.

42. Con pec del 7.03.2022, acquisita al prot. Uff. n. 2843 di pari data, la **Sezione Coordinamento Servizi Territoriali - Servizio Territoriale BA BAT** della Regione Puglia ha trasmesso la nota prot. n. 12325 del 7.03.2022.
43. Con nota prot. n. 3082 del 10.03.2022 la **Sezione Autorizzazioni Ambientali** ha convocato per il 28 marzo alle ore 10:00, ai sensi dell'art. 27 bis comma 7 del D.lgs. n. 152/2006 ss.mm.ii., una nuova seduta di Conferenza dei Servizi decisoria in modalità sincrona telematica.
44. Con pec del 17.03.2022, acquisita al prot. uff. n. 3885 del 23.03.2022, il **Proponente** ha trasmesso una richiesta di rinvio della seduta di Conferenza di Servizi convocata per il 28 marzo 2022 con nota della Sezione Autorizzazioni Ambientali prot. n. AOO_089/3082 del 10.03.2022.
45. Con pec del 18.03.2022, acquisita al prot. Uff. n. 3886 del 23.03.2022, il **Comando Militare Esercito "Basilicata"** ha trasmesso la nota prot. n. 1700 del 18.03.2022.
46. Con pec del 18.03.2022, acquisita al prot. Uff. n. 3896 del 23.03.2022, il **MITE - Sezione UNMIG dell'Italia Meridionale** ha trasmesso la nota prot. n. 8513 del 18.03.2022.

47. Con pec del 23.03.2022, acquisita al prot. Uff. n. 3932 del 24.03.2022, il **Comando Vigili del Fuoco Barletta-Andria-Trani** ha trasmesso la nota prot. n. 1601 del 23.03.2022.
48. Con nota prot. n. 3992 del 25.03.2022 la **Sezione Autorizzazioni Ambientali** ha rinviato alla data odierna la seduta di Conferenza dei Servizi decisoria inizialmente convocata per il 28 marzo 2022.
49. Con pec del 1.04.2022, acquisita al prot. Uff. n. 4329 del 4.04.2022, il **Dipartimento di Prevenzione S.I.S.P. A.S.L. S.P.E.S.A.L. BAT** ha trasmesso la nota prot. n. 25656 del 1.04.2022.
50. Con pec del 29.03.2022, acquisita al prot. Uff. n. del 4330 del 4.04.2022, la **DG Archeologia, Belle Arti e Paesaggio – Servizio V del MIC** ha trasmesso la nota prot. n. 11936 del 29.03.2022 in riscontro alle osservazioni del Proponente del 23.02.2022.
51. Con pec del 25.03.2022, acquisita al prot. Uff. n. 4332 del 4.04.2022, la **Sezione Demanio e Patrimonio - Servizio Amministrazione Beni del demanio armentizio, O.N.C. e Riforma Fondiaria della Regione Puglia** ha trasmesso la nota prot. n. 4779 del 24.03.2022.

Tutto ciò premesso e richiamato, si riporta di seguito la tabella sinottica con tutti gli enti facenti parte della CdS, indicando in corrispondenza a ciascuno i riferimenti dei contributi trasmessi, che sono già disponibili sul Portale Ambientale o che saranno allegati al presente verbale per farne parte integrante ed essere, contestualmente allo stesso, pubblicati sul medesimo Portale.

ENTE	ASSENSO / AUTORIZZAZIONE
COMUNE DI SPINAZZOLA (BAT)	Nessun contributo alla odierna seduta di CdS.
COMUNE DI GENZANO DI LUCANIA (PZ)	Nessun contributo alla odierna seduta di CdS.
PROVINCIA DI BAT	Nessun contributo alla odierna seduta di CdS.
PROVINCIA DI POTENZA	Nessun contributo alla odierna seduta di CdS.
ASL SISP e SPESAL **Dipartimento di Prevenzione S.I.S.P. A.S.L. S.P.E.S.A.L. BAT**	Nota prot. n. 25656 del 1.04.2022, acquisita al prot. Uff. n. 4329 del 4.04.2022
Con pec del 1.04.2022, acquisita al prot. Uff. n. 4329 del 4.04.2022, il **Dipartimento di Prevenzione S.I.S.P. A.S.L. BAT** ha trasmesso la nota prot. n. 25656 del 1.04.2022 con cui rende parere favorevole al progetto. Si dà lettura della nota. Il dott. **Russo** si riserva un approfondimento circa la competenza SPESAL.	
MINISTERO DELLA CULTURA **Direzione Generale Archeologia, Belle Arti e Paesaggio – Servizio V**	Nota prot. n. 801 del 12.01.2022, acquisita al prot. Uff. n. 226 di pari data. Osservazioni del Proponente del 23.02.2022, acquisite al prot. Uff. n. 2287 di pari data Nota prot. n. 11936 del 29.03.2022, acquisita al

REGIONE PUGLIA

DIPARTIMENTO AMBIENTE, PAESAGGIO E QUALITÀ URBANA

SEZIONE AUTORIZZAZIONI AMBIENTALI

	prot. Uff. n. 4330 del 4.04.2022
Con pec del 23.02.2022, acquisita al prot. Uff. n. 2287 di pari data, il **Proponente** ha trasmesso osservazioni aventi ad oggetto "*Riscontro al Parere n. 801-P dell'12.01.2022 del Ministero della* Cultura (Direzione Generale Archeologia, belle arti e paesaggio)". Con pec del 29.03.2022, acquisita al prot. Uff. n. 4330 del 4.04.2022, la **DG Archeologia, Belle Arti e Paesaggio – Servizio V del MIC** ha trasmesso la nota prot. n. 11936 del 29.03.2022.	

Alle ore 11:35 si uniscono ai lavori la referente della **Sezione Transizione Energetica**, Brigitta Ieva, e il referente della **Sezione Tutela e Valorizzazione del Paesaggio**, Francesco Natuzzi.

Alle ore 11:55 si unisce ai lavori il referente del **Servizio VIA/VIncA,** Gaetano Sassanelli.

Interviene la referente della **DG Archeologia, Belle Arti e Paesaggio – Servizio V del MIC** che si rimette alla nota trasmessa prot. n. 11936 del 29.03.2022 con cui si conferma il parere negativo reso.

Quindi ne da integrale lettura alla CdS.

Alle ore 12:30 si unisce ai lavori il dirigente del **Servizio V del MIC della DG Archeologia, Belle Arti e Paesaggio** Rocco Rosario Tramutola.

L'ing. Mastrodonato per il **Proponente** interviene riscontrando punto per punto alle controdeduzioni del MIC. Del riscontro viene rilasciato documento acquisito agli atti ed allegato al presente verbale.

L'avv. Giorgino per il **Proponente** deposita agli atti della CdS un documento che verrà allegato al verbale, dandone integrale lettura.

Alle ore 13:15 il dirigente del **Servizio V del MIC della DG Archeologia, Belle Arti e Paesaggio** Rocco Rosario Tramutola lascia i lavori.

MINISTERO DELLA CULTURA **Seg. Reg. del MIC per la Puglia**	Contributo non dovuto, poiché la competenza ad esprimersi è in capo alla Direzione Generale Archeologia, Belle Arti e Paesaggio
MINISTERO DELLA CULTURA **SABAP per le Province di FG e BAT**	Parere endoprocedimentale confluito nella nota della Direzione Generale Archeologia, Belle Arti e Paesaggio prot. n. 801 del 12.01.2022.
MINISTERO DELLA CULTURA	Ulteriore parere endoprocedimentale confluito

Soprintendenza Archeologia, Belle Arti e Paesaggio della Basilicata	nella nota della Direzione Generale Archeologia, Belle Arti e Paesaggio prot. n. 11936 del 29.03.2022.
REGIONE PUGLIA	
SEZIONE TUTELA E VALORIZZAZIONE DEL PAESAGGIO	Nota prot. n. 263 del 12.01.2022, acquisita al prot. uff. 246 di pari data. Osservazioni del Proponente del 23.02.2022, acquisite al prot. Uff. n. 2292 di pari data. Dichiarazioni a verbale della odierna seduta di CdS.
Il **delegato della Sezione Tutela e Valorizzazione del Paesaggio** riferisce che provvederà a trasmettere agli atti della Conferenza e direttamente al proponente una nota di controdeduzioni alle osservazioni al parere prot. n. AOO_145_263 del 12.01.2022, allegate al verbale della seduta del 24.02.2022.	
SEZIONE AUTORIZZAZIONI AMBIENTALI Servizio VIA/VIncA	Parere del Comitato VIA regionale prot. n. 164 dell'11.01.2022. Osservazioni del Proponente del 23.02.2022, acquisite al prot. Uff. n. 2290 di pari data. Dichiarazioni a verbale dell'odierna seduta di CdS.
Nella seduta dell'11.01.2021 il **Comitato VIA della Regione Puglia** ha effettuato la valutazione di competenza rassegnando il prot. n. 164 di pari data. Nella **seduta di CdS del 12.01.2021** il delegato del Servizio ha dato lettura delle parti salienti del parere, evidenziando che lo stesso è stato reso anche sulla base del parere prot. n. 84286 del 13.12.2021 di ARPA che, dopo aver valutato le integrazioni richieste da ARPA e trasmesse dal proponente, ha confermato i precedenti pareri espressi con nota prot. n. 24544 del 09.04.2021 e nota prot. n. 71938 del 20.10.2021. *(dal verbale della CdS del 12.01.2022)* *Con riferimento al parere del comitato VIA reso nella seduta del 11.01.2022 il Proponente chiede chiarimenti circa il riferimento ai rischi per la salute umana citati e agli impatti cumulativi per i quali si fa riferimento anche ad impianti in corso di autorizzazione.* *Gaetano Sassanelli con riferimento agli impatti cumulativi richiama le disposizioni regionali che regolano l'aspetto osservato chiarendo quali siano gli impianti che vanno considerati nell'analisi di impatto cumulativo. Per quanto attiene al rischio di salute umana, nel caso specifico di impianti eolici, si fa in genere riferimento al rischio di distacco di parti dell'aerogeneratore, così come all'impatto sulla salute determinato dalla componente acustico/elettromagnetico, come anche al rischio che si verifichi un incendio dell'aerogeneratore o di parti dello stesso.* Con pec del 23.02.2022, acquisita al prot. Uff. n. 2290 di pari data, il **Proponente** ha trasmesso osservazioni aventi ad oggetto "*Riscontro Parere definitivo n. 164 del 11.01.2022 del Comitato Regionale VIA*".	

Il **delegato del Servizio** riferisce che il Servizio VIA si esprimerà anche tenendo conto dei pareri degli altri soggetti con competenza in materia ambientale.

L'avv. Giorgino in riferimento al parere dell'ASL – SISP, di cui si è avuta cognizione in data odierna,. ha chiesto se tale parere possa essere pertinente rispetto alle criticità evidenziate relativamente ai rischi sulla salute umana.

Il **delegato del Servizio** riferisce che le valutazioni fatte dal comitato VIA si riferiscono soprattutto a possibili incidenti derivanti ad esempio dalla rottura di una pala piuttosto che dall'impatto acustico etc., quindi il parere dell'Asl non inerisce alle valutazioni fatte dal comitato VIA.

SEZIONE TRANSIZIONE ENERGETICA (già Sezione Infrastrutture Energetiche e Digitali)	Nota prot. n. 180 del 12.01.2022, acquisita al prot. Uff. n. 233 di pari data. Dichiarazioni a verbale della odierna seduta di CdS.

Con pec del 12.01.2022, acquisita al prot. Uff. n. 233 di pari data, la **Sezione Transizione Energetica** (già Sezione Infrastrutture Energetiche) ha trasmesso la nota prot. n. 180 del 12.01.2022.

Nella **seduta di CdS del 12.01.2021** la delegata della Sezione ha richiamato la necessità di integrare gli Enti elencati nella nota succitata e segnalato ulteriori due Enti non riportati nella stessa.
Inoltre, ha dato lettura delle parti salienti della nota, evidenziando che la documentazione depositata dal Proponente *non può considerarsi completa ed adeguata e* precisando, tra l'altro, dal punto di vista tecnico-progettuale, "*che la società proponente dovrà provvedere al deposito degli elaborati progettuali inerenti al futuro ampliamento della Stazione Elettrica di Trasformazione (SE) 380/150 kV denominata "Genzano" di Terna S.p.A, benestariati dal gestore di rete ovvero dallo stesso rilasciati.".*
A tal proposito il Proponente ha dichiarato che appurerà presso Terna che lo stallo sia effettivamente all'interno della stazione già realizzata.

La **delegata della Sezione** riferisce che:

"Con riferimento alle osservazioni proposte dalla Società istante si precisa che il contributo del Servizio Energia e Fonti Alternative e Rinnovabili è un provvedimento espresso basato su un progetto definitivo che assume questa definizione solo a valle della chiusura dei lavori della CdS.

Con riferimento a quanto rilevato nella precedente riunione si rileva che si è ancora in attesa di ricevere i chiarimenti in merito alla dicitura di "Futuro ampliamento della SE 380/150 kV"

Inoltre con riferimento al PPE si invita il Proponente a voler provvedere all'aggiornamento del documento implementandolo delle aree interessate complessivamente dalla soluzione di connessione tutte localizzate a ridosso della SE 380/150 kV di Genzano.".

Alle ore 14:30 i lavori vengono sospesi con l'intesa di riprendere alle ore 15:00.
Alle ore 15:05 i lavori vengono ripresi. Rispetto alle presenze prima della pausa si registra l'assenza del referente della **Sezione Tutela e Valorizzazione del Paesaggio**, Francesco Natuzzi e della referente della **Sezione Transizione Energetica**, Brigitta Ieva.

L'ing. Mastrodonato per il P**roponente** si riserva di contattare l'arch. Ieva per chiarire come

presentare la soluzione alternativa del piano particellare di esproprio.	
ARPA Basilicata	Nessun contributo alla odierna seduta di CdS.
MISE **Dipartimento per le Comunicazioni - DGAT** **Ispettorato territoriale Puglia-Basilicata**	Nota prot. n. 47575 del 29.03.2021, acquisita al prot. Uff. n. 4726 del 30.03.2021 Nessun contributo alla odierna seduta di CdS.
Con pec del 29.03.2021, acquisita al prot. Uff. n. 4726 del 30.03.2021, l'**Ispettorato territoriale Puglia-Basilicata** ha trasmesso la nota prot. n. 47575 del 29.03.2021 con la quale ha invitato il proponente, al fine di avviare il procedimento amministrativo inerente il rilascio dei nulla osta alla costruzione dell' elettrodotto, per la sezione MT e AT, a presentare le relative istanze secondo quanto richiesto nel modello allegato comprensivo di istruzioni. Si dà lettura della nota. Il **Proponente** dichiara che sta provvedendo alle richieste succitate.	

Alle ore 15:25 la referente della **DG Archeologia, Belle Arti e Paesaggio – Servizio V del MIC** lascia i lavori.

AUTORITÀ DI BACINO DISTR. APPENNINO MERIDIONALE	Nessun contributo alla odierna seduta di CdS. Nota prot. n. 1703 del 22.01.2021, acquisita al prot. uff. n. 1021 del 25.01.2021.
Con pec del 22.01.2021, acquisita al prot. uff. n. 1021 del 25.01.2021, l'Autorità di Bacino distrettuale dell'Appennino Meridionale ha trasmesso la nota prot. n. 1703 del 22.01.2021, comunicando che: *"(...) non si evincono interferenze delle opere con aree a rischio idrogeologico censite dal PAI vigente (frane e alluvioni) e, pertanto, questa Autorità non dovrà esprimersi in merito".* Nella medesima nota, tuttavia, l'Autorità ha precisato la necessità che il progetto sia obbligatoriamente corredato da specifica documentazione in merito al rischio idrogeologico e ha evidenziato l'interferenza, seppur discontinua, tra le opere in progetto e aree a potenziale rischio di alluvione, indicando raccomandazioni e prescrizioni. A riguardo l'ing. **Mastrodonato per il Proponente** interviene precisando che la documentazione tecnica predisposta a corredo della istanza presentata è completa degli studi tecnici necessari alla definizione degli aspetti rilevati. Il **Proponente** deposita agli atti della CdS il parere reso dall'Autorità di Bacino Distrettuale. Appennino Meridionale con nota prot. N. 24740 del 16.12.2020 con cui si rilascia parere favorevole alla realizzazione dell'intervento con prescrizioni. Il **Proponente** dichiara di ritenere ottemperabili le prescrizioni indicate.	
ARPA Puglia **Direzione Generale**	Nessun contributo alla odierna seduta di CdS.

ARPA Puglia **Dipartimento Provinciale di Barletta-Andria-Trani**	Nota prot. n. 24544 del 09.04.2021 Nota prot. n. 71938 del 20.10.2021 Nota prot. n. 84286 del 13.12.2021, acquisita al prot. Uff. n. 18052 di pari data

Con pec del 13.12.2021, acquisita al prot. Uff. n. 18052 di pari data, **ARPA - Dipartimento Provinciale BAT** ha trasmesso la nota prot. n. 84286 del 13.12.2021, confermando i pareri di competenza già espressi con nota prot. n. 24544 del 09.04.2021 e con nota prot. n. 71938 del 20.10.2021.

In quest'ultima, in particolare, ARPA ha comunicato che gli elaborati integrativi trasmessi dal Proponente in data 16.06.2021 soddisfano le richieste di cui alla nota prot. n. 24544 del 9.04.2021, indicando tuttavia ulteriori prescrizioni inerenti al Piano di monitoraggio acustico.

Si dà per letta la nota.

Il **Proponente** dichiara di ritenere ottemperabili le prescrizioni indicate.

MINISTERO DELLA TRANSIZIONE ECOLOGICA **Divisione X – Sezione UNMIG di Napoli**	Nota prot. n. 8513 del 18.03.2022, acquisita al prot. Uff. n. 3896 del 23.03.2022

Con pec del 18.03.2022, acquisita al prot. Uff. n. 3896 del 23.03.2022, la **Sezione UNMIG dell'Italia Meridionale – Napoli** ha trasmesso la nota prot. n. 8513 del 18.03.2022, nella quale, come già indicato nella nota prot. 19125 del 01.09.2020 e nella nota 2834 del 28.01.2022, ha segnalato che: *"(…) dal 1 Luglio 2012 sono entrate in vigore le nuove disposizioni di rilascio del nulla osta minerario impartite con circolare del Direttore generale per le risorse minerarie ed energetiche dell'11.06.2012, prot. n. 11626. Tali disposizioni prevedono che i proponenti la realizzazione di nuove linee elettriche devono sempre effettuare autonomamente la verifica puntuale della interferenza dei progetti con i titoli minerari per idrocarburi (…) la procedura sopra citata, da adottare anche in caso di integrazioni/modifiche dei progetti, assolve gli obblighi di coinvolgimento di questo Ufficio nel procedimento, fermo restando l'obbligo per il proponente di inviare a quest'Ufficio la dichiarazione nei casi previsti dalla citata circolare*".

Il **Proponente** riferisce di aver provveduto ad inviare le auto dichiarazioni previste e di non aver ricevuto alcun riscontro.

MINISTERO DELLA DIFESA **Comando Militare Esercito "Basilicata"**	Nota prot. n. 6631 del 4.11.2020, acquisita al prot. Uff. n. 13489 di pari data. Nota prot. n. 1700 del 18.03.2022, acquisita al prot. Uff. n. 3886 del 23.03.2022.

Con pec del 4.11.2020, acquisita al prot. Uff. n. 13489 di pari data, il **Comando Militare Esercito "Basilicata"** ha trasmesso la nota prot. n. 6631 del 4.11.2020, con cui esprime parere favorevole indicando vincoli e prescrizioni.

Con pec del 18.03.2022, acquisita al prot. Uff. n. 3886 del 23.03.2022, il **Comando Militare Esercito "Basilicata"** ha trasmesso la nota prot. n. 1700 del 18.03.2022, con cui conferma la validità del parere rilasciato con nota prot. n. 6631 del 4.11.2020.

Si dà per letto l'ultimo riscontro ricevuto

Il **Proponente** dichiara di ritenere ottemperabili prescrizioni e vincoli indicati dal Comando.	
MINISTERO DELLA DIFESA **Comando Militare Esercito "Puglia"**	Nota prot. n. 17503 del 9.11.2020, acquisita al prot. Uff. n. 14109 del 10.11.2020. Nessun contributo alla odierna seduta di CdS.
Con pec del 9.11.2020, acquisita al prot. Uff. n. 14109 del 10.11.2020, il **Comando Militare Esercito "Puglia"** ha trasmesso la nota prot. n. 17503 del 9.11.2020, rilasciando parere favorevole, pur evidenziando il rischio di presenza di ordigni residuati bellici interrati. A tal proposito precisa che "*tale rischio potrebbe essere totalmente eliminato mediante una bonifica da ordigni bellici per la cui esecuzione è possibile interessare l'Ufficio BCM del 10° Reparto Infrastrutture di Napoli tramite apposita istanza (…)".* La nota succitata è confluita nel Parere Interforze rilasciato dall'Aeronautica Militare con nota prot. n. 42524 del 18.11.2020.	
MINISTERO DELLA DIFESA **Marina Militare** **Comando Marittimo Sud-Taranto** **Ufficio Infrastrutture e Demanio**	Nessun contributo alla odierna seduta di CdS. Nota prot. n. 22625 del 7.08.2020, acquisita al prot. Uff. n. 9614 dell'11.08.2020.
Con pec del 7.08.2020, acquisita al prot. Uff. n. 9614 dell'11.08.2020, la **Marina Militare - Comando Marittimo Sud - Taranto** ha trasmesso la nota prot. n. 22625 del 7.08.2020, con cui comunica che "*non sono ravvisabili motivi ostativi alla realizzazione dell'impianto eolico e delle relative opere connesse* (…)". La nota succitata è confluita nel Parere Interforze rilasciato dall'Aeronautica Militare con nota prot. n. 42524 del 18.11.2020.	
MINISTERO DELLA DIFESA ***Aeronautica Militare – Comando Scuole A.M.*** ***3^ Regione Aerea Bari*** ***Reparto Territorio e Patrimonio***	Nota prot. n. 36786 del 12.10.2020, acquisita al prot. uff. n. 12294 del 15.10.2020. Nota prot. n. 42524 del 18.11.2020, acquisito al prot. Uff. n. 14536 di pari data Nessun contributo alla odierna seduta di CdS.
Con pec del 18.11.2020, acquisito al prot. Uff. n. 14536 di pari data, l'**Aeronautica Militare – Comando Scuole A.M. - III Regione Aerea Bari** ha trasmesso la nota prot. n. 42524 del 18.11.2020, con cui ha espresso il Parere Interforze favorevole, *"(…).ai sensi e per gli effetti dell'art. 334 del D.Lgs. 15 marzo 2010, n. 66, all'esecuzione dell'impianto eolico di cui trattasi, a condizione che nelle successive fasi di progettazione e realizzazione dell'opera siano rispettati i seguenti vincoli e prescrizioni (...)".* Si dà per letto la succitata nota. Il **Proponente** dichiara di ritenere ottemperabili prescrizioni e vincoli indicati dal Comando. Il suddetto Parere Interforze rilasciato comprende il parere prot. n. 36786 del 12.10.2020 dello stesso Comando, nonché i pareri del Comando Militare Esercito "Puglia" (prot. n. 17503 del 9.11.2020) e del	

Comando Marittimo Sud – Taranto (prot. n. 22625 del 7.08.2020).	
MINISTERO DELLA DIFESA ***Esercito Italiano - 15° Reparto Infrastrutture***	Nessun contributo alla odierna seduta di CdS.
MINISTERO DELLA DIFESA ***Esercito Italiano - Forze di Difesa Interregionale Sud***	Nessun contributo alla odierna seduta di CdS.
CORPO FORESTALE DELLO STATO **Provincia di Bari**	Nessun contributo alla odierna seduta di CdS.
COMANDO PROVINCIALE VIGILI DEL FUOCO DI BARI **COMANDO PROVINCIALE VIGILI DEL FUOCO BARLETTA ANDRIA TRANI**	Nota prot. n. 18543 del 7.08.2020, acquisita al prot. Uff. n. 9615 dell'11.08.2020 Nota prot. n. 1601 del 23.03.2022, acquisita al prot. Uff. n. 3932 del 24.03.2022
Con pec del 7.08.2020, acquisita al prot. Uff. n. 9615 dell'11.08.2020, il **Comando provinciale Vigili del Fuoco di Bari** ha trasmesso la nota prot. n. 18543 del 7.08.2020, con la quale ha comunicato, tra le altre cose, che *"gli impianti di produzione di energia elettrica da fonte eolica non rientrano fra le attività soggette ai controlli dei Vigili del Fuoco". Si precisa, ad ogni buon conto, che per eventuali attività ricadenti in Categorie B e/o C dell'allegato I del D.P.R. 151/2011, eventualmente presenti nell'ambito dell'intervento di che trattasi, il titolare dell'attività è tenuto ad adempiere agli obblighi previsti nello stesso D.P.R....."* Con pec del 23.03.2022, acquisita al prot. Uff. n. 3932 del 24.03.2022, il **Comando provinciale Vigili del Fuoco Barletta Andria Trani** ha trasmesso la nota prot. n. 1601 del 23.03.2022, con la quale si comunica che *"(…) non emergono elementi utili per effettuare la valutazione del rischio incendio ed esplosione di competenza di questo Comando.* *Si chiede, pertanto, di produrre documentazione tecnica, a firma di professionista abilitato, da cui si evinca la consistenza dell'attività, la valutazione del rischio incendio ed esplosione eventualmente presenti, e le misure di sicurezza adottate per il contrasto dei suddetti rischi.".* Il **Proponente** si riserva un approfondimento rispetto ad eventuali procedimenti ex DPR 151/2011 da attivare.	
ENAC	Nota prot. n. 41205 del 14.04.2021, acquisita al prot. Uff. n. 5481 di pari data. Nessun contributo alla odierna seduta di CdS.
Con pec del 14.04.2021, acquisita al prot. Uff. n. 5481 di pari data, **ENAC** ha trasmesso la nota prot. n. 41205 del 14.04.2021, con la quale comunica che *"(…) al fine dell'ottenimento del parere-nulla osta, è necessario che il proponente attivi la procedura descritta nel Protocollo Tecnico pubblicato sul sito dell'Ente www.enac.gov.it alla sezione "Ostacoli e pericoli alla navigazione aerea", inviando alla scrivente Direzione la documentazione necessaria e attivando, contestualmente, analoga procedura con ENAV (…) Si sottolinea la necessità di accertare preliminarmente, tramite un tecnico abilitato, se*	

(…) vi siano le condizioni per l'avvio dell'iter valutativo, in quanto, (…) qualora dalle verifiche non dovesse emergere alcun interesse aeronautico, l'utente dovrà predisporre e presentare al Comune competente per territorio e alle eventuali Amministrazioni statali o locali interessate (come ad esempio nel caso di Conferenze di Servizi) un'apposita asseverazione redatta da un tecnico abilitato che ne attesti l'esclusione dall'iter valutativo.". Il **Proponente** riferisce di aver ricevuto riscontro favorevole alla propria istanza che riversa agli atti della CdS prot. ENAC N. 6103 del 19.01.2022	
ENAV	Nessun contributo alla odierna seduta di CdS.
SNAM Rete Gas SpA **Distretto Sud Orientale**	Nota prot. n. 135 del 6.05.2021, acquisita al prot. Uff. n. 6786 di pari data. Nessun contributo alla odierna seduta di CdS.
Con pec del 6.05.2021 acquisita al prot. Uff. n. 6786 di pari data, **SNAM Rete Gas SpA** ha trasmesso la nota prot. n. 135 del 6.05.2021, rilevando *"(…) che la documentazione disponibile è incompleta e non consente, pertanto, una compiuta valutazione dell'interferenza (…) Per poter valutare compiutamente l'impatto dell'opera in progetto con i metanodotti emarginati in attualità di esercizio, sia in termini di compatibilità che di interferenza con lo stesso, a opportuno che le opere di proprietà della scrivente Società, per come individuate e picchettate nel corso del sopralluogo da programmare, e la fascia di rispetto prevista dalla servitù in essere, siano riportate nella documentazione integrativa di seguito indicata (…)". Vi specifichiamo, infine, che i metanodotti emarginati sono eserciti ad alta pressione e che, pertanto, al fine di garantire l'esercizio in sicurezza dello stesso, nessun lavoro potrà essere intrapreso, nell'ambito della* fascia asservita, *senza una preventiva formale autorizzazione da parte della scrivente Società (…).".* Il **Proponente** riferisce di aver contatto i tecnici della SNAM al fine di effettuare un sopralluogo. Si tratta di adempimenti che possono trovare componimento in fase esecutiva trattandosi di mera definizione delle modalità di attraversamento delle infrastrutture di competenza.	
AQP SpA	Nota prot. n. 56612 del 10.09.2020, acquisita al prot. Uff. n. 10532 di pari data Nessun contributo alla odierna seduta di CdS.
Con pec del 10.09.2020, acquisita al prot. Uff. n. 10532 di pari data, **AQP SpA** ha trasmesso la nota prot. n. 56612 del 10.09.2020, comunicando che *"...nell'area dove sarebbe previsto l'impianto di produzione di energia elettrica tramite aerogeneratori, non sono presenti infrastrutture, interrate e non, gestite da questa Società, potenzialmente interferenti".*	
ANAS SpA **Struttura Territoriale Puglia**	Nota prot. n. 786998 del 10.12.2021, depositata dal Proponente agli atti della seduta di CdS del 12.01.2022 Nessun contributo alla odierna seduta di CdS.
Agli atti della CdS del 12.01.2021 il Proponente ha depositato la nota prot. n. 786998 del 10.12.2021 di **ANAS SpA**, comunicando che "*l'area interessata dall'intervento non interferisce con le Strade Statali*	

di competenza della Struttura Territoriale Puglia, né, tantomeno le fasce di rispetto previste dal Codice della Strada. (…)" .	
e-distribuzione SpA	Nessun contributo alla odierna seduta di CdS.
TERNA SpA	Nota prot. n. 43817 del 28.05.2021, acquisita in pari data al prot. Uff. n. 8225. Nessun contributo alla odierna seduta di CdS.
Con pec del 28.05.2021, acquisita in pari data al prot. Uff. n. 8225, **TERNA SpA** ha trasmesso la nota prot. n. 43817 del 28.05.2021, nella quale ha richiamato la nota prot. TERNA/P20200051457 con cui ha comunicato il parere di rispondenza del progetto delle opere RTN ai requisiti di cui al Codice di Rete e ha informato "*che il valore di potenza dell'impianto di cui all'oggetto non corrisponde al valore di potenza della richiesta in sede di STMG; a tal proposito è opportuno far presente, ai sensi della normativa vigente, è necessario che il proponente presenti alla scrivente richiesta di modifica di connessione (corredata di tutti i documenti previsti dalla normativa vigente).".* Si dà per letta la nota. Il **Proponente** prende atto del rilievo che in ogni caso non è ostativo.	
Ente per lo Sviluppo dell'Irrigazione e la trasformazione fondiaria in Puglia, Lucania e Irpinia	Nessun contributo alla odierna seduta di CdS.
Parco Nazionale dell'Alta Murgia	Nessun contributo alla odierna seduta di CdS.
Consorzio di Bonifica del Vulture ed Alto Bradano	Nessun contributo alla odierna seduta di CdS.
Con pec del 15.09.2020, acquisita in pari data al prot. Uff. n. 10736, il **Consorzio di Bonifica della Basilicata** ha trasmesso la nota prot. n. 12807 del 15.09.2020, comunicando di essere giuridicamente subentrato al *Consorzio di Bonifica del Vulture ed Alto Bradano.* La CdS prende atto di quanto rilevato e concorda di escludere dall'indirizzario per il prosieguo del procedimento il Consorzio di Bonifica del Vulture ed Alto Bradano	
Consorzio per la Bonifica Terre d'Apulia	Nessun contributo alla odierna seduta di CdS.
Consorzio di Bonifica della Basilicata	Nota prot. n. 12807 del 15.09.2020, acquisita in pari data al prot. Uff. n. 10736 Nessun contributo alla odierna seduta di CdS.
Con pec del 15.09.2020, acquisita in pari data al prot. Uff. n. 10736, il **Consorzio di Bonifica della Basilicata** ha trasmesso la nota prot. n. 12807 del 15.09.2020, comunicando di essere giuridicamente subentrato al *Consorzio di Bonifica del Vulture ed Alto Bradano* e di non rilevare interferenze tra i lavori in oggetto e le opere gestite o realizzate dal Consorzio.	

REGIONE BASILICATA	
UFFICIO ENERGIA	Nessun contributo alla odierna seduta di CdS.
REGIONE PUGLIA	
SEZIONE TUTELA E VALORIZZAZIONE DEL PAESAGGIO **Servizio Parchi e Tutela della Biodiversità**	Nessun contributo alla odierna seduta di CdS
SEZIONE URBANISTICA	Nessun contributo alla odierna seduta di CdS
SEZIONE URBANISTICA **Servizio Osservatorio Abusivismo e Usi Civici**	Nota prot. n. 10824 dell'11.11.2020, acquisita al prot. n. 14277 del 12.11.2020 Nessun contributo alla odierna seduta di CdS.
Con pec dell'11.11.2020, acquisita al prot. n. 14277 del 12.11.2020, il **Servizio Osservatorio Abusivismo e Usi Civici** ha trasmesso la nota prot. n. 10824 dell'11.11.2020, comunicando che *"I terreni attualmente individuati catastalmente in agro di Spinazzola (BT) al Fg. 111 p.lla 55-60-64, Fg. 118 p.lla 1, Fg.119 p.lle 23-24, Fg. 120 p.lla 11, Fg. 121 p.lle 18-24, Fg. 128 p.lla 17, Fg. 129 p.lla 7, Fg. 130 p.lle 15-17, che secondo quanto indicato nell'oggetto delle suddette pec, appaiono interessati dal procedimento "de quo", non risultano gravati da Uso Civico.".* Si dà per letta la nota.	
SEZIONE AUTORIZZAZIONI AMBIENTALI **Servizio AIA/RIR**	Nessun contributo alla odierna seduta di CdS
SEZIONE LAVORI PUBBLICI **Servizio Gestione Opere Pubbliche** **Servizio Autorità Idraulica**	Nessun contributo alla odierna seduta di CdS.
SEZIONE LAVORI PUBBLICI ***Ufficio Espropri***	Nessun contributo alla odierna seduta di CdS.
SEZIONE CICLO RIFIUTI E BONIFICHE **Servizio Attività Estrattive**	Nota prot. 999 del 26.01.2021, acquisita al prot. uff. n. 1098 di pari data Nessun contributo alla odierna seduta di CdS.
Con pec del 26.01.2021, acquisita al prot. uff. n. 1098 di pari data, il **Servizio Attività Estrattive** ha trasmesso la nota prot. 999 del 26.01.2021, con cui rilascia *"Nulla Osta" ai soli fini minerari e limitatamente agli interventi ricadenti su terreni di competenza di questo servizio (…)".* Si dà per letta la nota.	
SEZIONE INFRASTRUTTURE PER LA MOBILITÀ	Nessun contributo alla odierna seduta di CdS.
SEZIONE DIFESA DEL SUOLO E RISCHIO SISMICO	Nessun contributo alla odierna seduta di CdS.

SEZIONE RISORSE IDRICHE **Servizio Monit. e Gestione Integrata Risorse**	Nota prot. n. 9058 del 10.09.2020, acquisita al prot. Uff. n. 10646 dell'11.09.2020 Nessun contributo alla odierna seduta di CdS.
Con pec dell'11.09.2020, acquisita al prot. Uff. n. 10646 di pari data, il **Servizio Monitoraggio e Gestione Integrata Risorse** ha trasmesso la nota prot. n. 9058 del 10.09.2020, con cui si comunica che *"limitatamente alla compatibilità con il PTA, nulla osta alla realizzazione delle opere in progetto."* raccomandando *"in ogni caso di evitare, in fase di realizzazione delle opere, ogni possibile sversamento sul terreno di sostanze inquinanti e di garantire la protezione dalla falda acquifera da eventuali contaminazioni."* Il Proponente dichiara di ritenere ottemperabili le raccomandazioni indicate.	
SEZIONE GESTIONE SOSTENIBILE E TUTELA DELLE RISORSE FORESTALI E NATURALI	Nessun contributo alla odierna seduta di CdS.

Alle ore 16:00 si unisce ai lavori il referente della Sezione Tutela del Paesaggio Francesco Natuzzi.

SEZIONE COORDINAMENTO SERVIZI TERRITORIALI **Servizio Territoriale BA/BAT**	Nota prot. n. 12325 del 7.03.2022, acquisita al prot. Uff. n. 2843 di pari data.
Con pec del 7.03.2022, acquisita al prot. Uff. n. 2843 di pari data, il **Servizio Territoriale BA/BAT** ha trasmesso la nota prot. n. 12325 del 7.03.2022 con cui ha comunicato che: "*(...) parte delle zone interessate dai lavori previsti in agro del comune di Spinazzola (BT) e precisamente le ptc. n.23 e 24 del Fg.119, la ptc.11 del Fg.120, le ptc. 18 e 24 del Fg.121, la ptc.17 del Fg.128, la ptc.7 del Fg.129 e le ptc.15 e 17 del Fg.130* ***risultano ubicate all'interno delle aree soggette al vincolo per scopi idrogeologici ai sensi all'art.1 del R.D.L. n.3267/23*** *per cui i relativi movimenti di terra e roccia, necessitano di parere forestale preventivo da parte di questo Servizio Territoriale di Ba Bat, come previsto dalle norme riportate nel regolamento regionale n.9/2015 (B.U.R.P. n.38 suppl. del 18/03/2015).* *Invece, eventuali tagli di piante d'interesse forestale, dovranno essere preventivamente autorizzati secondo le norme di cui al Regolamento Regionale n.19 del 19/10/2017.".* Il **Proponente** dichiara che agli atti del procedimento vi è la documentazione tecnica necessaria perché il Servizio Territoriale BA/BAT avesse già espresso il parere per cui, ritiene che sia maturato il tempo necessario per l'acquisizione del parere *per silenzio*. Il **RdP del PAUR** prende atto di quanto dichiarato dal Proponente e sollecita il **Servizio Territoriale BA/BAT** a rendere le proprie determinazioni conclusive entro i termini della Conferenza di Servizi in corso. Rispetto a quanto osservato dal Proponente circa l'acquisizione per silenzio, il RdP del PAUR fa notare che non sono spirati i termini della CdS decisoria in corso e che pertanto fino ad allora, in mancanza della *decisione motivata di conclusione della CdS* (c. 7 dell'art. 27 bis del D.Lgs. 152/2006), sono comunque acquisibili le posizioni degli enti, ancor più se gli stessi hanno fatto pervenire, come	

nel caso, un rilievo di carenza documentale opposto dal Proponente nel paragrafo precedente.

Alle ore 16:20 il dott. Melluso lascia i lavori e delega l'avv. Giorgino come rappresentante del Proponente nella prosecuzione della presente seduta di CdS.

SEZIONE DEMANIO E PATRIMONIO **Servizio Amministrazione del Patrimonio**	Nessun contributo alla odierna seduta di CdS. Nota prot. n. 12562 del 15.09.2020 Nota prot. n. 3175 del 17.02.2021
Con pec del 15.09.2020, acquisita al prot. Uff. n. 10859 del 17.09.2020, il Servizio Amministrazione del Patrimonio ha trasmesso la nota prot. n. 12562 del 15.09.2020. Con pec del 26.03.2021, acquisita al prot. Uff. n. 4535 di pari data, e successive pec del 14.04.2021, 15.05.2021, 1.10.2021 il Servizio Amministrazione del Patrimonio ha trasmesso la nota prot. n. 3175 del 17.02.2021. Si dà per letta.	
SEZIONE DEMANIO E PATRIMONIO **Servizio Amministrazione Beni del demanio armentizio, O.N.C. e Riforma Fondiaria** (già DIPARTIMENTO RISORSE FINANZIARIE E STRUMENTALI, PERSONALE E ORGANIZZAZIONE Servizio Riforma Fondiaria) (già DIPARTIMENTO RISORSE FINANZIARIE E STRUMENTALI, PERSONALE E ORGANIZZAZIONE Servizio Parco Tratturi)	Nota prot. n. 4779 del 24.03.2022, acquisita al prot. Uff. n. 4332 del 4.04.2022
Con pec del 25.03.2022, acquisita al prot. Uff. n. 4332 del 4.04.2022, il **Servizio Amministrazione Beni del demanio armentizio, O.N.C. e Riforma Fondiaria** ha trasmesso la nota prot. n. 4779 del 24.03.2022". Si dà lettura della nota. Il **Proponente** fa presente che già dalla documentazione depositata agli atti della odierna seduta di CdS si evidenzia che non vi è la valenza storica del tratturo dal punto di vista fattuale tanto che è stata data dimostrazione della trasformazione dello stesso con la presenza di diversi insediamenti industriali nonché edifici. In ogni caso si precisa che solo un aerogeneratore (AG01) ha una distanza di circa 400 m dal regio tratturo Castellaneta Melfi per cui il Proponente dichiara la propria disponibilità a rimuovere il suddetto aerogeneratore a condizione che vi sia un coordinamento degli altri enti rispetto ad un esito positivo della proposta autorizzativa.	
OSSERVAZIONI	
sig. Francesco Ventura	Nota prot. n. 8793 del 25.06.2021del Comune di

REGIONE PUGLIA

DIPARTIMENTO AMBIENTE, PAESAGGIO E QUALITÀ URBANA

SEZIONE AUTORIZZAZIONI AMBIENTALI

	Spinazzola, acquisita al prot. Uff. n. 9867 di pari data, con allegata nota di osservazioni del sig. Francesco Ventura (prot. n. 7938 dell'8.06.2021).
Con pec del 25.06.2021, acquisita al prot. uff. n. 9867 di pari data, il Comune di Spinazzola ha trasmesso la nota prot. n. 8793 del 25.06.2021 con allegata nota di osservazioni del sig. Francesco Ventura (prot. n. 7938 dell'8.06.2021). Si danno per lette le osservazioni.	
Associazioni CERM e LIPU - Coordinamento Puglia	Pec del 10.01.2022, acquisita al prot. Uff. n. 75 di pari data
Con pec del 10.01.2022, acquisita al prot. Uff. n. 75 di pari data, le Associazioni CERM e LIPU - Coordinamento Puglia hanno trasmesso una lettera del 9.01.2022. Nella seduta di CdS del 12.01.2021 il **Proponente** si è riservato di approfondire quanto osservato dalle associazioni. Il **Proponente** ha formulato riscontro alle osservazioni nelle controdeduzioni già fornite al parere del Comitato VIA ed al parere della Sezione Tutela del Paesaggio.	

Completata la disamina dettagliata dei contributi/pareri pervenuti nel corso del procedimento, come richiamati nella tabella sinottica precedente, nonché allegati al presente verbale, la Conferenza dei Servizi ritiene di aggiornarsi a data che sarà comunicata con successiva convocazione e comunque entro i prossimi 30 giorni dalla odierna seduta.

Ove richiesto dagli enti che hanno trasmesso il proprio contributo e qualora non sia stato già fatto, si invita il Proponente a dare compiuto riscontro alle note innanzi riportate.

La CdS evidenzia che in caso di aggiornamenti progettuali che possano incidere sulle valutazioni *medio tempore* rese dagli enti interessati dal procedimento, le stesse valutazioni dovranno essere aggiornate.

La seduta della CdS si ritiene conclusa all'ora indicata dalla sottoscrizione digitale.

Il presente verbale viene emesso in forma di documento informatico ex D. Lgs. 82/2005 e smi, firmato digitalmente ai sensi del testo unico D.P.R. 28 dicembre 2000, n. 445, del D.Lgs. 7 marzo 2005, n. 82 e norme collegate.

Si dà atto che, attese le modalità di svolgimento mediante videoconferenza della seduta, i componenti provvedono all'apposizione della propria firma sul verbale in formato digitale mediante la trasmissione di apposita dichiarazione.

Giuseppe Angelini 04.04.2022 16:07:18 GMT+01:00

Firmato digitalmente

Il Responsabile del Procedimento

Giuseppe Angelini

REGIONE PUGLIA

DIPARTIMENTO AMBIENTE, PAESAGGIO E QUALITÀ URBANA

SEZIONE AUTORIZZAZIONI AMBIENTALI

ELENCO ALLEGATI

1. Nota prot. n. 18543 del 7.08.2020 del Comando provinciale Vigili del Fuoco di Bari
2. Nota prot. n. 22625 del 7.08.2020 della Marina Militare Comando Marittimo Sud - Taranto
3. Nota prot. n. 56612 del 10.09.2020 di AQP S.p.A.
4. Nota prot. n. 9058 del 10.09.2020 della Sezione Risorse Idriche - Servizio Monitoraggio e Gestione Integrata Risorse
5. Nota prot. n. 12807 del 15.09.2020 del Consorzio di Bonifica della Basilicata
6. Nota prot. n. 12562 del 15.09.2020 della Sezione Demanio e Patrimonio – Servizio Amministrazione del Patrimonio della Regione Puglia
7. Nota prot. n. 36786 del 12.10.2020 dell'Aeronautica Militare
8. Nota prot. n. 17503 del 9.11.2020 del Comando Militare Esercito "Puglia"
9. Nota prot. n. 10824 dell'11.11.2020 della Sezione Urbanistica - Servizio Osservatorio Abusivismo e Usi Civici della Regione Puglia
10. Parere Interforze prot. n. 42524 del 18.11.2020 dell'Aeronautica Militare
11. Nota prot. n. 999 del 26.01.2021 del Servizio Attività Estrattive della Sezione Ciclo Rifiuti e Bonifiche
12. Nota prot. n. 1703 del 22.01.2021 dell'Autorità di Bacino Distrettuale dell'Appennino Meridionale – sede Puglia
13. Nota prot. n. 3175 del 17.02.2021 della Sezione Demanio e Patrimonio – Servizio Amministrazione del Patrimonio della Regione Puglia
14. Nota prot. n. 47575 del 29.03.2021, della Direzione Generale per le Attività Territoriali – Divisione III – Ispettorato territoriale Puglia-Basilicata del MISE
15. Nota prot. n. 24544 del 09.04.2021 di ARPA Puglia - DAP Barletta-Andria-Trani
16. Nota prot. n. 41205 del 14.04.2021 di ENAC
17. Nota prot. n. 135 del 6.05.2021 di Snam Rete Gas SpA
18. Nota prot. n. 43817 del 28.05.2021 di TERNA SpA
19. Nota del Comune di Spinazzola prot. n. 8793 del 25.06.2021, con allegata nota di osservazioni del sig. Francesco Ventura prot. n. 7938 dell'8.06.2021
20. Nota prot. n. 71938 del 20.10.2021 di ARPA Puglia - DAP Barletta-Andria-Trani
21. Nota prot. n. 6631 del 4.11.2020 del Comando Militare Esercito "Basilicata"
22. Nota prot. n. 786998 del 10.12.2021 di ANAS S.p.A.
23. Nota prot. n. 84286 del 13.12.2021 di ARPA Puglia - DAP Barletta-Andria-Trani
24. Lettera del 9.01.2022 delle Associazioni CERM e LIPU - Coordinamento Puglia
25. Parere prot. n. 164 dell'11.01.2022 del Comitato VIA della Regione Puglia
26. Nota prot. n. 801 del 12.01.2022 della DG Archeologia Belle Arti e Paesaggio – Servizio V del MIC
27. Nota prot. n. 180 del 12.01.2022 della Sezione Transizione Energetica della Regione Puglia (già Sezione Infrastrutture Energetiche E Digitali)

28. Nota prot. n. 263 del 12.01.2022 della Sezione Tutela e Valorizzazione del Paesaggio della Regione Puglia
29. Nota prot. n. 12325 del 7.03.2022 del Servizio Territoriale BA/BAT della Regione Puglia
30. Nota prot. n. 1700 del 18.03.2022 del Comando Militare Esercito "Basilicata"
31. Nota prot. n. 8513 del 18.03.2022 del MISE - Sezione UNMIG di Napoli
32. Nota prot. n. 1601 del 23.03.2022 del Comando Provinciale Vigili del Fuoco Barletta Andria Trani
33. Nota prot. n. 4779 del 24.03.2022 del Servizio Amministrazione Beni del demanio armentizio, O.N.C. e Riforma Fondiaria della Regione Puglia
34. Nota prot. n. 11936 del 29.03.2022 della DG Archeologia, Belle Arti e Paesaggio – Servizio V del MIC
35. Nota prot. n. 25656 del 1.04.2022 del Dipartimento di Prevenzione S.I.S.P. A.S.L. S.P.E.S.A.L. BAT
36. Nota prot. n. 4779 del 24.03.2022 della Sezione Demanio e Patrimonio - Servizio Amministrazione Beni del demanio armentizio, O.N.C. e Riforma Fondiaria della Regione Puglia
37. Documento del Proponente a firma dell'ing. Mastrodonato depositato nella seduta odierna
38. Documento del Proponente a firma dell'avv. Giorgino depositato nella seduta odierna
39. Nota prot. N. 24740 del 16.12.2020 dell'AdB Puglia
40. Nota prot. N. 6103 del 19.01.2022 dell'ENAC

REGIONE PUGLIA

DIPARTIMENTO AMBIENTE, PAESAGGIO E QUALITÀ URBANA

SEZIONE AUTORIZZAZIONI AMBIENTALI

VERBALE DELLA SEDUTA DI CONFERENZA DEI SERVIZI DECISORIA
IN MODALITÀ SINCRONA TELEMATICA DEL 24.02.2022

Procedimento:	ID PROC 1360 **IDVIA 553**: Procedimento autorizzatorio unico regionale ex art. 27 - bis del D.Lgs.152/2006 e ess.mm.ii. (PAUR)
Progetto:	*Realizzazione di un impianto per la produzione di energia elettrica da fonte eolica costituito da n. 11 aerogeneratori ciascuno della potenza nominale pari a 2,72 MWe, sito in agro del Comune di Spinazzola in località Savinetta e relative opere di connessione che interessano anche il comune di Genzano di Lucania , Prov. BT e PZ, Inquadramento Catastale (riportare Fg. e p.lle) Comune di Spinazzola (BT) Fg.111 p.lla 55, 60, 64 - Fg.118 p.lla 1 - Fg.119 p.lla 23,24 - Fg.120 p.lla 11 - Fg.121 p.lla 18,24 - Fg.128 p.lla 17 - Fg.129 p.lla 7 - Fg.130 p.lla 15, 17 - Comune di Genzano di Lucania (PZ) Fg. 17 p.lla 9, 266*
Comuni interessati	Spinazzola (BT), Genzano di Lucania (PZ)
Tipologia:	D.Lgs. 152/2006 e ss.mm.ii.- Parte II – All. IV, punto 2 lettera “d” L.R. 11/2001 e s.m.i.,Elenco B2, punto B2 l
Autorità Comp.	Regione Puglia ex l.r. 11/2001 elenco B2, punto B2 l, in combinato disposto con la previsione di cui alla lettera b) del c.1 dell’art. 6 della l.r. 11/2001
Proponente:	**Daunia Energia S.r.l.**

Il giorno 24.02.2022 alle ore 10:20 si tiene la seduta di Conferenza dei Servizi decisoria, regolarmente convocata con nota della Sezione Autorizzazioni Ambientali prot. n. AOO_089/395 del 17.01.2021 ai fini del conseguimento del provvedimento autorizzatorio unico regionale che comprenderà il provvedimento di VIA ed i titoli abilitativi necessari alla realizzazione e all’esercizio del progetto in epigrafe, in ossequio alle disposizioni dell’art. 27bis del TUA e ss.mm.ii..

Considerata la situazione contingente relativa all’emergenza sanitaria epidemiologica da COVID-19 in atto sull’intero territorio nazionale,la conferenza dei servizi si svolge in modalità telematica con accesso da remoto con le modalità di partecipazione indicate nella nota di convocazione.

Si evidenzia che, attese le modalità di svolgimento mediante videoconferenza della seduta, i componenti provvederanno all'apposizione della propria firma sul verbale in formato digitale mediante la trasmissione di apposita dichiarazione che sarà trasmessa a conclusione dei lavori e che recherà espresso riferimento alla firma digitale apposta sul verbale medesimo.

Presiede la Conferenza dei Servizi il dirigente *ad interim* della Sezione Autorizzazioni Ambientali, dott.ssa Antonietta Riccio.
Svolge la funzione di segretario verbalizzante, il responsabile del procedimento della Sezione Autorizzazioni Ambientali della Regione Puglia, ing. Giuseppe Angelini.

Il RdP effettua l'accertamento dei presenti rappresentando, che, con riferimento alle disposizioni che regolano le Conferenze di Servizi, ogni Ente o Amministrazione convocata partecipa alla Conferenza di Servizi attraverso un unico soggetto abilitato ad esprimere definitivamente e in modo univoco e vincolante la posizione dell'amministrazione stessa su tutte le decisioni di competenza della conferenza, anche indicando le modifiche progettuali eventualmente necessarie ai fini dell'assenso (art. 14 ter co.3 della L. 241/1990 e ss.mm.ii.); qualora il rappresentante legale dell'Amministrazione sia assente, il soggetto partecipante in sostituzione di questi deve essere munito di formale provvedimento di delega dalla quale risulti l'attribuzione della competenza ad esprimere definitivamente la volontà dell'Ente rappresentato.

Risultano presenti alla odierna seduta:

- per l'autorità competente PAUR
  Antonietta Riccio, dirigente *ad interim* della Sezione Autorizzazioni Ambientali
  Giuseppe Angelini, responsabile del procedimento, delegato alla presidenza della CdS
  Caterina Carparelli, funzionario istruttore
- per il proponenteDaunia EnergiaS.r.l.
  Domenico Di Perna (delega riversata in atti)
  Antonio Mastrodonato (progettista)
  Nicola Giorgino (avvocato)
- per la DG Archeologia belle arti e paesaggio – Servizio V del MIC
  Carmela Iannotti (delega prot. N. 7177 del 24.02.2022)
- per il Servizio VIA/VincA
  Gaetano Sassanelli (delega in atti)

Il RdP precisa che non sono ammesse registrazioni audio e video da parte dei presenti se non preventivamente autorizzate da tutti i partecipanti della CdS ai sensi e per gli effetti del D.lgs. 196/2013 e ss.mm.ii..

Il Presidente, preso atto delle presenze, avvia ufficialmente i lavori della conferenza precisando che, come da intese di cui al verbale della seduta del 12.01.2022, il termine di 90 gg per la conclusione del procedimento di PAUR (co. 7 dell'art. 27 bis del D.Lgs. 152/2006 e ss.mm.ii.) decorre dall'odierna seduta di Conferenza dei Servizi.

Il Proponente, a corredo dell'istanza di PAUR, ha evidenziato l'elenco delle autorizzazioni e pareri da acquisire ed i relativi enti preposti al loro rilascio come da prospetto seguente:

Titoli e Autorizzazioni richiesti nell'ambito del Provvedimento Unico		
ASSENSO/AUTORIZZAZIONE	RIFERIMENTI NORMATIVI	AUTORITÀ COMPETENTE
PROVVEDIMENTO DI VIA ☐ NON COMPRENSIVO DI V.I. ☒ COMPRENSIVO DI V.I.	Art. 23 (e se V.I. art. 10 co.3) D.Lgs. 152/2006 ss.mm.ii.	REGIONE PUGLIA – SEZIONE AUTORIZZAZIONI AMBIENTALI - SERVIZIO VIA/ VINCA
AUTORIZZAZIONE PAESAGGISTICA	ART. 156 D. LGS. 42/2004	REGIONE PUGLIA – DIPARTIMENTO MOBILITA', QUALITA' URBANA, OPERE PUBBLICHE – SEZIONE TUTELA E VALORIZZAZIONE DEL PAESAGGIO
AUTORIZZAZIONE UNICA	D. LGS. 29 DICEMBRE 2003 N. 387	**Regione Puglia – Dipartimento Sviluppo Economico, Innovazione, Istruzione, Formazione e Lavoro – Sezione Infrastrutture Energetiche e Digitali – Servizio Energia e Fonti Alternative e Rinnovabili;**
Fare clic qui per immettere testo.	Fare clic qui per immettere testo.	Fare clic qui per immettere testo.
Fare clic qui per immettere testo.	Fare clic qui per immettere testo.	Fare clic qui per immettere testo.

accludendo nel contempo il seguente elenco, senza tuttavia precisare quali autorizzazioni siano tenuti a rilasciare gli Enti indicati:

- Regione Puglia:
  - Dipartimento Sviluppo Economico, Innovazione, Istruzione, Formazione e Lavoro – Sezione Infrastrutture Energetiche e Digitali – Servizio Energia e Fonti Alternative e Rinnovabili;
  - Sezione Ciclo Rifiuti e Bonifica - Servizio Attività Estrattive
  - Sezione Demanio e Patrimonio - Servizio Parco Tratturi
  - Sezione Demanio e Patrimonio - Struttura Provinciale Demanio e Patrimonio – Bari
  - Sezione Lavori Pubblici - Servizio Espropri e Contenzioso
  - Sezione Risorse Idriche - P.O. Pianificazione e gestione delle risorse Idriche
  - Sezione Urbanistica - Servizio Osservatorio abusivismo e contenzioso - Usi Civici
- Aeronautica Militare - Centro Informazioni Geotopografiche (C.I.G.A)
- Anas SpA
- AQP SpA
- ASL di BAT
- Arpa Puglia - Dipartimento Prov.le BAT
- Autorità di Bacino della Basilicata
- Autorità di Bacino Distrettuale dell'Appennino Meridionale - Sede Puglia
- Comando Marittimo Sud
- Corpo Forestale dello Stato - Provincia di Bari
- Dipartimento per le Comunicazioni - Ispettorato territoriale Puglia-Basilicata
- Dipartimento Risorse Finanziarie e Strumentali, Personale e Organizzazione - Servizio Riforma Fondiaria
- Divisione IV - U.N.M.I.G.
- ENAC - Direzioni e Uffici Operazioni Sud – Napol
- ENAV – AOT
- ENEL Distribuzione SpA

- Ente per lo Sviluppo dell'Irrigazione e la trasformazione fondiaria in Puglia, Lucania e Irpinia
- Provincia BAT - Settore 11° - Ambiente, Energia, Aree Protette
- Segretariato Regionale per la Puglia
- SNAM Rete Gas SpA
- Soprintendenza Archeologia, Belle Arti e Paesaggio per le Province di BAT e FG
- Soprintendenza Archeologia della Basilicata
- Soprintendenza Belle Arti e Paesaggio per la Basilicata
- TERNA SpA
- Comando Militare Esercito "Basilicata"
- Comando Militare Esercito "Puglia"
- Comando Provinciale Vigili del Fuoco di Bari
- Consorzio di Bonifica del Vulture ed Alto Bradano
- Viabilità di Potenza
- AQP SpA
- ASL di BAT
- Comune di Spinazzola (BT)
- Regione Basilicata - Dipartimento Politiche di Sviluppo, Lavoro, Formazione e Ricerca - Ufficio Energia
- Comune di Genzano di Lucania (PZ)

Nel procedimento sono stati, inoltre, coinvolti anche gli Enti che di prassi sono inseriti nell'indirizzario in quanto componenti del Comitato VIA.

Infine, la Sezione Transizione Energetica con nota prot. n. 180/2022, nonché tramite dichiarazioni a verbale della prima seduta di Conferenza di Servizi della delegata, ha indicato l'elenco degli Enti da coinvolgere nel procedimento ai fini del rilascio dell'AU ex D.Lgs. 387/2003, che pertanto sono stati integrati nell'indirizzario.

Si procede quindi alla ricostruzione dell'intero iter procedimentale fin qui svolto.

Principali Scansioni Procedimentali

Per i punti dal n. 1 al n. 36 si rimanda al verbale della CdS del 12.01.2022.

37. Con pec del 28.01.2022, acquisita al prot. Uff. n. 1330 del 4.02.2022, il **MiTE - Divisione X - Sezione UNMIG dell'Italia Meridionale – Napoli** ha trasmesso la nota prot. n. 2834 del 28.01.2022.
38. Con pec del 23.02.2022, acquisita al prot. Uff. n. 2287 di pari data, il **Proponente** ha trasmesso osservazioni aventi ad oggetto "*Riscontro al Parere n. 801-P dell'12.01.2022 del Ministero della Cultura (Direzione Generale Archeologia, belle arti e paesaggio)".*
39. Con pec del 23.02.2022, acquisita al prot. Uff. n. 2290 di pari data, il **Proponente** ha trasmesso osservazioni aventi ad oggetto "*Riscontro Parere definitivo n. 164 del 11.01.2022 del Comitato Regionale VIA".*

40. Con pec del 23.02.2022, acquisita al prot. Uff. n. 2292 di pari data, il **Proponente** ha trasmesso osservazioni aventi ad oggetto *"Riscontro Parere n. 263 del 12.01.2022 del Dipartimento Ambientale, Paesaggio e Qualità Urbana".*
41. Con pec del 23.02.2022, acquisita al prot. Uff. n. 2310 di pari data, il **Proponente** ha trasmesso una richiesta di sospensione del procedimento.

Interviene l'avv. **Giorgino**, in nome e per conto del Proponente, chiarendo che la richiesta di sospensione del procedimento è finalizzata a operare le opportune verifiche tecnico progettuali necessarie alla valutazione delle possibili ottimizzazione da apportare al layout progettuale.

Il **RdP** del PAUR interviene riferendo che la norma che disciplina il procedimento non prevede la possibilità di sospensione dei termini nello svolgimento della conferenza decisoria.

L'avv. **Giorgino** insiste nella richiesta formulata con nota pec del 23.02.2022 facendo rilevare che i termini riguardanti il suddetto procedimento non possono qualificarsi come perentori, ma devono considerarsi ordinatori anche in relazione alla tempistica dei vari pareri espressi dagli enti interessati nell'ambito del suddetto procedimento.

I suddetti pareri infatti, ad avviso del Proponente, non hanno osservato la perentorietà dei termini.

In ogni caso, al fine di approfondire il tema sulla pregiudizialità o meno della questione rispetto a tale conferenza ed in considerazione della circostanza che il titolare della Daunia Energia non è presente in data odierna se non su delega, chiede un breve differimento della stessa per un confronto con quest'ultimo e dirimere la scelta sulla pregiudizialità o meno della rilevata eccezione.

Il **Presidente** ritiene accoglibile la richiesta indicando come nuova data per la seduta di CdS decisoria l'11 marzo 2022 ore 10:00.

La CdS concorda è si aggiorna all'11 marzo 2022 ore 10:00.

La seduta della CdS si ritiene conclusa all'ora indicata dalla sottoscrizione digitale.

Il presente verbale viene emesso in forma di documento informatico ex D. Lgs. 82/2005 e smi, firmato digitalmente ai sensi del testo unico D.P.R. 28 dicembre 2000, n. 445, del D.Lgs. 7 marzo 2005, n. 82 e norme collegate.

Si dà atto che, attese le modalità di svolgimento mediante videoconferenza della seduta, i componenti provvedono all'apposizione della propria firma sul verbale in formato digitale mediante la trasmissione di apposita dichiarazione.

Giuseppe Angelini
24.02.2022
11:10:58
GMT+01:00

Firmato digitalmente

Il Responsabile del Procedimento
Giuseppe Angelini

ELENCO ALLEGATI

1. Nota prot. n. 2834 del 28.01.2022 del MiTE - Divisione X - Sezione UNMIG dell'Italia Meridionale – Napoli
2. Osservazioni del Proponente del 23.02.2022 "*Riscontro al Parere n. 801-P dell'12.01.2022 del Ministero della Cultura (Direzione Generale Archeologia, belle arti e paesaggio)".*
3. Osservazioni del Proponente del 23.02.2022 "*Riscontro Parere definitivo n. 164 del 11.01.2022 del Comitato Regionale VIA".*
4. Osservazioni del Proponente del 23.02.2022 *"Riscontro Parere n. 263 del 12.01.2022 del Dipartimento Ambientale, Paesaggio e Qualità Urbana".*
5. richiesta di sospensione del procedimento del Proponente del 23.02.2022

REGIONE PUGLIA

DIPARTIMENTO AMBIENTE, PAESAGGIO E QUALITÀ URBANA

SEZIONE AUTORIZZAZIONI AMBIENTALI

VERBALE DELLA SEDUTA DI CONFERENZA DEI SERVIZI DECISORIA
IN MODALITÀ SINCRONA TELEMATICA DEL 12.01.2022

Procedimento:	ID PROC 1360 **IDVIA 553**: Procedimento autorizzatorio unico regionale ex art. 27 - bis del D.Lgs. 152/2006 e e ss.mm.ii. (PAUR)
Progetto:	*Realizzazione di un impianto per la produzione di energia elettrica da fonte eolica costituito da n. 11 aerogeneratori ciascuno della potenza nominale pari a 2,72 MWe, sito in agro del Comune di Spinazzola in località Savinetta e relative opere di connessione che interessano anche il comune di Genzano di Lucania , Prov. BT e PZ, Inquadramento Catastale (riportare Fg. e p.lle) Comune di Spinazzola (BT) Fg.111 p.lla 55, 60, 64 - Fg.118 p.lla 1 - Fg.119 p.lla 23,24 - Fg.120 p.lla 11 - Fg.121 p.lla 18,24 - Fg.128 p.lla 17 - Fg.129 p.lla 7 - Fg.130 p.lla 15, 17 - Comune di Genzano di Lucania (PZ) Fg. 17 p.lla 9, 266*
Comuni interessati	Spinazzola (BT), Genzano di Lucania (PZ)
Tipologia:	D.Lgs. 152/2006 e ss.mm.ii. - Parte II – All. IV, punto 2 lettera “d” L.R. 11/2001 e s.m.i., Elenco B2, punto B2 l
Autorità Comp.	Regione Puglia ex l.r. 11/2001 elenco B2, punto B2 l, in combinato disposto con la previsione di cui alla lettera b) del c.1 dell’art. 6 della l.r. 11/2001
Proponente:	**Daunia Energia S.r.l.**

Il giorno 12.01.2022 alle ore 11:10 si tiene la **prima** seduta di Conferenza dei Servizi decisoria, regolarmente convocata con nota della Sezione Autorizzazioni Ambientali prot. n. AOO_089/16917 del 22.11.2021 per il 15 dicembre 2021, successivamente rinviata alla data odierna con nota prot. n. AOO_089/18183 del 14.12.2021, ai fini del conseguimento del provvedimento autorizzatorio unico regionale che comprenderà il provvedimento di VIA ed i titoli abilitativi necessari alla realizzazione e all’esercizio del progetto in epigrafe, in ossequio alle disposizioni dell’art. 27-bis del TUA e ss.mm.ii..

Considerata la situazione contingente relativa all’emergenza sanitaria epidemiologica da COVID-19 in atto sull’intero territorio nazionale, la conferenza dei servizi si svolge in modalità telematica con accesso da remoto con le modalità di partecipazione indicate nella nota di convocazione.

Si evidenzia che, attese le modalità di svolgimento mediante videoconferenza della seduta, i componenti provvederanno all'apposizione della propria firma sul verbale in formato digitale mediante la trasmissione di apposita dichiarazione che sarà trasmessa a conclusione dei lavori e che recherà espresso riferimento alla firma digitale apposta sul verbale medesimo.

REGIONE PUGLIA

DIPARTIMENTO AMBIENTE, PAESAGGIO E QUALITÀ URBANA

SEZIONE AUTORIZZAZIONI AMBIENTALI

Presiede la Conferenza dei Servizi il dirigente *ad interim* della Sezione Autorizzazioni Ambientali, dott.ssa Antonietta Riccio.
Svolge la funzione di segretario verbalizzante, il responsabile del procedimento della Sezione Autorizzazioni Ambientali della Regione Puglia, ing. Giuseppe Angelini.

Il RdP effettua l'accertamento dei presenti rappresentando, che, con riferimento alle disposizioni che regolano le Conferenze di Servizi, ogni Ente o Amministrazione convocata partecipa alla Conferenza di Servizi attraverso un unico soggetto abilitato ad esprimere definitivamente e in modo univoco e vincolante la posizione dell'amministrazione stessa su tutte le decisioni di competenza della conferenza, anche indicando le modifiche progettuali eventualmente necessarie ai fini dell'assenso (art. 14 ter co.3 della L. 241/1990 e e ss.mm.ii.); qualora il rappresentante legale dell'Amministrazione sia assente, il soggetto partecipante in sostituzione di questi deve essere munito di formale provvedimento di delega dalla quale risulti l'attribuzione della competenza ad esprimere definitivamente la volontà dell'Ente rappresentato.

Il RdP precisa che non sono ammesse registrazioni audio e video da parte dei presenti se non preventivamente autorizzate da tutti i partecipanti della CdS ai sensi e per gli effetti del D.lgs. 196/2013 e ss.mm.ii..

Risultano presenti alla odierna seduta:

- per l'autorità competente PAUR
  Antonietta Riccio, dirigente *ad interim* della Sezione Autorizzazioni Ambientali
  Giuseppe Angelini, responsabile del procedimento, delegato alla presidenza della CdS
  Caterina Carparelli, funzionario istruttore
- per il proponente Daunia Energia S.r.l.
  Domenico Di Perna (delega riversata in atti)
  Antonio Mastrodonato (progettista)
  Giacomo Matera (progettista)
  Nicola Giorgino (avvocato)
- per la DG Archeologia belle arti e paesaggio – Servizio V del MIC
  Carmela Iannotti (delega in atti nota prot. n. 284 del 4.01.2022)
- per la Sezione Transizione Energetica
  Brigitta Ieva (delega riversata in atti).
- per il Servizio VIA/VincA
  Gaetano Sassanelli (delega in atti)

Il Presidente, preso atto delle presenze, avvia ufficialmente i lavori della conferenza precisando che trattasi della **prima** seduta della Conferenza di Servizi decisoria prevista dal co. 7 dell'art. 27 bis del D.Lgs. 152/2006 e ss.mm.ii. che regola il P.A.U.R.

La CdS deve concludersi perentoriamente entro 90 gg dalla data della prima seduta **(12.04.2022).**

REGIONE PUGLIA

DIPARTIMENTO AMBIENTE, PAESAGGIO E QUALITÀ URBANA

SEZIONE AUTORIZZAZIONI AMBIENTALI

Il proponente, a corredo dell'istanza di PAUR, ha evidenziato l'elenco delle autorizzazioni e pareri da acquisire ed i relativi enti preposti al loro rilascio come da prospetto seguente:

Titoli e Autorizzazioni richiesti nell'ambito del Provvedimento Unico		
ASSENSO/AUTORIZZAZIONE	RIFERIMENTI NORMATIVI	AUTORITÀ COMPETENTE
PROVVEDIMENTO DI VIA ☐ NON COMPRENSIVO DI V.I. ☒ COMPRENSIVO DI V.I.	Art. 23 (e se V.I. art. 10 co.3) D.Lgs. 152/2006 ss.mm.ii.	REGIONE PUGLIA – SEZIONE AUTORIZZAZIONI AMBIENTALI - SERVIZIO VIA/ VINCA
AUTORIZZAZIONE PAESAGGISTICA	ART. 156 D. LGS. 42/2004	REGIONE PUGLIA – DIPARTIMENTO MOBILITA', QUALITA' URBANA, OPERE PUBBLICHE – SEZIONE TUTELA E VALORIZZAZIONE DEL PAESAGGIO
AUTORIZZAZIONE UNICA	D. LGS. 29 DICEMBRE 2003 N. 387	**Regione Puglia – Dipartimento Sviluppo Economico, Innovazione, Istruzione, Formazione e Lavoro – Sezione Infrastrutture Energetiche e Digitali – Servizio Energia e Fonti Alternative e Rinnovabili;**
Fare clic qui per immettere testo.	Fare clic qui per immettere testo.	Fare clic qui per immettere testo.
Fare clic qui per immettere testo.	Fare clic qui per immettere testo.	Fare clic qui per immettere testo.

accludendo nel contempo il seguente "elenco di enti e autorizzazioni" senza precisare quali autorizzazioni siano tenuti a rilasciare:

- Regione Puglia:
  - Dipartimento Sviluppo Economico, Innovazione, Istruzione, Formazione e Lavoro – Sezione Infrastrutture Energetiche e Digitali – Servizio Energia e Fonti Alternative e Rinnovabili;
  - Sezione Ciclo Rifiuti e Bonifica - Servizio Attività Estrattive
  - Sezione Demanio e Patrimonio - Servizio Parco Tratturi
  - Sezione Demanio e Patrimonio - Struttura Provinciale Demanio e Patrimonio – Bari
  - Sezione Lavori Pubblici - Servizio Espropri e Contenzioso
  - Sezione Risorse Idriche - P.O. Pianificazione e gestione delle risorse Idriche
  - Sezione Urbanistica - Servizio Osservatorio abusivismo e contenzioso - Usi Civici
- Aeronautica Militare - Centro Informazioni Geotopografiche (C.I.G.A)
- Anas S.p.A.
- AQP SpA
- ASL di BAT
- Arpa Puglia - Dipartimento Prov.le BAT
- Autorità di Bacino della Basilicata
- Autorità di Bacino Distrettuale dell'Appennino Meridionale - Sede Puglia
- Comando Marittimo Sud
- Corpo Forestale dello Stato - Provincia di Bari
- Dipartimento per le Comunicazioni - Ispettorato territoriale Puglia-Basilicata
- Dipartimento Risorse Finanziarie e Strumentali, Personale e Organizzazione - Servizio Riforma Fondiaria
- Divisione IV - U.N.M.I.G.

- ENAC - Direzioni e Uffici Operazioni Sud – Napol
- ENAV – AOT
- ENEL Distribuzione SpA
- Ente per lo Sviluppo dell'Irrigazione e la trasformazione fondiaria in Puglia, Lucania e Irpinia
- Provincia BAT - Settore 11° - Ambiente, Energia, Aree Protette
- Segretariato Regionale per la Puglia
- SNAM Rete Gas SpA
- Soprintendenza Archeologia, Belle Arti e Paesaggio per le Province di BAT e FG
- Soprintendenza Archeologia della Basilicata
- Soprintendenza Belle Arti e Paesaggio per la Basilicata
- TERNA SpA
- Comando Militare Esercito "Basilicata"
- Comando Militare Esercito "Puglia"
- Comando Provinciale Vigili del Fuoco di Bari
- Consorzio di Bonifica del Vulture ed Alto Bradano
- Viabilità di Potenza
- AQP SpA
- ASL di BAT
- Comune di Spinazzola (BT)
- Regione Basilicata - Dipartimento Politiche di Sviluppo, Lavoro, Formazione e Ricerca - Ufficio Energia
- Comune di Genzano di Lucania (PZ)

Nel procedimento sono stati coinvolti anche gli Enti che di prassi sono inseriti nell'indirizzario in quanto componenti del Comitato VIA.

Con nota prot. n. 5695 del 7.08.2020 la Sezione Infrastrutture Energetiche e Digitali ha trasmesso l'elenco degli Enti da coinvolgere nel procedimento ai fini dell'AU ex D.Lgs. 387/2003

Si evidenzia che l'indirizzario indicato appare non coerente con la collocazione territoriale del progetto in esame.

Brigitta Ieva, delegata per la Sezione Transizione Energetica, interviene riferendo di aver indicato con nota prot. n. 180/2022 gli enti da integrare ai fini AU ex 387/2003 cui vanno aggiunti i seguenti:

- Il 15° reparto infrastrutture: Infrastrutture_bari@postacert.difesa.it
- Comando Forze di Difesa Interregionale Sud comfopsud@postacert.difesa.it

In considerazione di quanto rilevato nella già citata nota prot. n. 180/2022 si decide di condividerla a video subito.

Prende la parola **Brigitta Ieva** per la Sezione Transizione Energetica che da lettura delle parti salienti della nota prot. n. 180/2022.

Interviene il **Proponente** riferendo che appurerà presso Terna che lo stallo sia effettivamente all'interno della stazione già realizzata.

Il verbale della odierna seduta sarà trasmesso all'indirizzario integrato.

In considerazione di quanto innanzi, la CdS concorda di aggiornarsi a 30 gg dalla trasmissione del verbale dell'odierna seduta, facendo decorrere dalla data della nuova seduta di CdS il termine di 90 gg per la conclusione del procedimento.

Alle ore 11:55 si unisce ai lavori **Francesco Natuzzi** per la Sezione Tutela e Valorizzazione del Paesaggio.

Per utilità del prosieguo, si procede quindi alla ricostruzione dell'intero iter procedimentale fin qui svolto.

Principali Scansioni Procedimentali

1. Con nota dell'8.06.2020, acquisita al prot. n. AOO_089/8265 del 9.06.2020, la società **Daunia Energia S.r.l.** ha presentato ai sensi dell'art. 27-bis del D.lgs. n. 152/2006 e ss. mm. ii. **istanza** per il rilascio del Provvedimento Autorizzatorio Unico Regionale (P.A.U.R.), comprensivo del provvedimento di VIA e di tutte le autorizzazioni, intese, concessioni, licenze, pareri, concerti, nulla osta e assensi comunque denominati necessari alla realizzazione del progetto in oggetto, da realizzare nel Comune di Spinazzola, e delle relative opere di connessione in Comune di Genzano di Lucania.
2. Con nota prot. n. AOO_089/8265 del 9.07.2020 è stato nominato il **Responsabile del procedimento di P.A.U.R.**.
3. Con nota prot. n. AOO_089/9195 del 30.07.2020 è stata inviata alla società Daunia Energia S.r.l. e agli Enti interessati la comunicazione di cui all'art. 27 bis comma 2 del D.lgs. n. 152/2006 e ss. mm. ii. (**verifica documentale**).

   Con la medesima nota la Sezione Autorizzazioni Ambientali - Servizio VIA e VIncA, a seguito della verifica ai fini VIA della completezza della documentazione a corredo dell'istanza di PAUR, ha rappresentato alla società Daunia Energia S.r.l. la completezza della stessa.
4. Con nota prot. n. AOO_089/10439 dell'8.09.2020 sono stati comunicati gli **esiti della verifica documentale** di cui al co. 3 dell'art. 27 bis del D.Lgs. 152/2006, richiedendo integrazioni.
5. Con nota prot. n. AOO_089/10599 del 10.09.2020 sono stati integrati gli esiti della verifica documentale di cui alla nota prot. n. AOO_089/10439 dell'8.09.2020.
6. In riscontro alla suddette note prot. n. AOO_089/10439 dell'8.09.2020 e prot. n. AOO_089/10599 del 10.09.2020, con tre pec dell'8.10.2020, acquisite ai prott. nn. 12305, 12306 e 12307 del 15.10.2020, il proponente Daunia Energia Srl ha trasmesso **documentazione integrativa**.
7. Con nota prot. n. 12721 del 22.10.2020 è stato richiesto di precisare la sussistenza o meno di esigenze di riservatezza rispetto alla documentazione trasmessa in riscontro alla Sezione Energia al fine di poter procedere con la pubblicazione sul Portale Ambientale.
8. Con pec del 23.10.2020, acquisita al prot. n. 12817 del 23.10.2020, il Proponente Daunia Energia Srl ha trasmesso la richiesta attestazione.
9. Con nota prot. n. AOO_089/13109 del 29.10.2020, è stato comunicato al Proponente e agli Enti interessati la **pubblicazione dell'avviso al pubblico** di cui all'art. 27 bis comma 4 del D.lgs. n. 152/2006 e ss.mm.ii., nonché la decorrenza dei termini per la presentazione da parte del pubblico interessato delle osservazioni alla realizzazione dell'intervento in oggetto (**fase di pubblicità)**.
10. In data 28.12.2020 si è conclusa la fase di pubblicità di 60 giorni di cui al c. 4 dell'art. 27 bis del D.Lgs. n. 152/2006 e ss.mm.ii..

11. Con nota prot. n. AOO_089/123 del 7.01.2021 il Servizio VIA e VIncA ha indetto la Conferenza di Servizi Istruttoria ai soli fini VIA in forma semplificata e in modalità asincrona per il giorno 18.01.2021.
12. In data 18.01.2021 si è svolta, in forma semplificata e in modalità asincrona, la **Conferenza di Servizi Istruttoria** ai soli fini VIA indetta dal Servizio VIA e VIncA con nota prot. n. AOO_089/123 del 7.01.2021.
    Le risultanze della stessa sono compendiate nel Verbale di CdS Istruttoria, trasmesso al RdP PAUR con mail del Servizio VIA/VIncA e pubblicato sul Portale Ambientale della Regione Puglia.
13. Con nota prot. n. AOO_089/4127 del 22.03.2021 la scrivente Sezione, in attesa di ricevere comunicazione dal Servizio VIA/VIncA circa la valutazione del Comitato VIA, ha comunicato i contributi pervenuti dagli Enti coinvolti nel procedimento successivamente all'avvio della fase di pubblicità di cui all'art. 27 bis c. 4 del D.Lgs. n. 152/2006 e ss.mm.ii., giusta nota prot. n. 13109 del 29.10.2021.
14. Nella seduta del 12.04.2021 il **Comitato VIA regionale** ha effettuato la valutazione di competenza rassegnando il parere prot. n. 5358, di pari data, con il quale sono richieste integrazioni di merito al Proponente.
15. Con nota prot. n. AOO_089/5416 del 13.04.2021, la Scrivente ha chiesto al Proponente di fornire riscontro alla **richiesta di integrazioni di merito** formulata dal Comitato VIA nel succitato parere, assegnando il termine di trenta giorni ai sensi del c. 5 dell'art. 27 bis del D.lgs. n. 152/2006 e ss.mm.ii. e dando atto degli ulteriori contributi pervenuti, tutti disponibili sul Portale Ambientale della Regione Puglia.
16. Con pec del 14.04.2021, acquisita al prot. Uff. n. 5481 di pari data, **ENAC** ha trasmesso la nota prot. n. 41205 del 14.04.2021.
17. Con pec del 6.05.2021, acquisita al prot. Uff. n. 6786 di pari data, **Snam Rete Gas SpA** ha trasmesso la nota prot. n. 135 del 6.05.2021.
18. Con nota del 7.05.2021, acquisita al prot. Uff. n. 6889 del 10.05.2021, la Società proponente ha richiesto la **sospensione del procedimento** dinanzi al Comitato VIA per un periodo non inferiore ai 120 giorni, in modo da consentire l'espletamento di tutte le attività necessarie all'integrazione della documentazione richiesta.
19. Con nota prot. n. AOO_089/7098 del 13.05.2021, la Scrivente ha riscontrato la nota della Società proponente del 7.05.2021, concedendo la richiesta sospensione, per il tempo massimo possibile di 180 giorni ai sensi del co. 5 dell'art. 27 bis del D.Lgs. 152/2006 e ss.mm.ii.
20. Con pec del 28.05.2021, acquisita al prot. Uff. n. 8225 di pari data, **Terna SpA** ha trasmesso la nota prot. n. 43817 del 28.05.2021.
21. Con pec del 7.06.2021, acquisita al prot. Uff. n. 8803 dell'8.06.2021, il sig. **Francesco Ventura** ha trasmesso osservazioni.

22. Con pec del 25.06.2021, acquisita al prot. Uff. n. 9867 di pari data, **il Comune di Spinazzola** ha trasmesso la nota prot. n. 8793 del 25.06.2021 con allegata nota di osservazioni prot. n. 7938 dell'8.06.2021.
23. Con pec del 20.10.2021, acquisita al prot. Uff. n. 15094 di pari data, **ARPA - Dipartimento Provinciale BAT** ha trasmesso la nota prot. n. 71938 del 20.10.2021.
24. Con nota del 5.11.2021, acquisita al prot. Uff. n. 15932 di pari data, la Società proponente ha trasmesso *le integrazioni richieste dal Comitato VIA con nota n. 5358 del 12.04.2021.*
25. Con nota prot. n. AOO_089/16917 del 22.11.2021 la Sezione Autorizzazioni Ambientali ha convocato per il 15 dicembre 2021, ai sensi dell'art. 27 bis comma 7 del D.lgs. n. 152/2006 e ss.mm.ii., **Conferenza di Servizi decisoria** in modalità sincrona telematica da svolgersi ai sensi dell'art. 14-ter (conferenza simultanea) della L. 241/90 e ss.mm.ii. al fine di addivenire ad univoche determinazioni da porre a base del provvedimento conclusivo di PAUR.
26. Con nota del 13.12.2021, acquisita al prot. Uff. n. 18142 del di pari data, la Società proponente ha trasmesso una richiesta di rinvio della seduta di CdS convocata per il 15.12.2021.
27. Con nota prot. n. AOO_089/18183 del 14.12.2021 la Sezione Autorizzazioni Ambientali ha comunicato il **rinvio** al 12.01.2022 alle ore 11:00 della Conferenza di Servizi decisoria in modalità sincrona telematica originariamente fissata al 15.12.2021.
28. Con pec del 9.12.2021, acquisita al prot. Uff. n. 17928 di pari data, il **MiTE - Divisione X - Sezione UNMIG dell'Italia Meridionale – Napoli** ha trasmesso la nota prot. n. 36846 del 9.12.2021.
29. Con pec del 13.12.2021, acquisita al prot. Uff. n. 18052 di pari data, **ARPA - Dipartimento Provinciale BAT** ha trasmesso la nota prot. n. 84286 del 13.12.2021, confermando i pareri di competenza già espressi con nota prot. n. 24544 del 09.04.2021 e con nota prot. n. 71938 del 20.10.2021.
30. Con pec del 14.12.2021, acquisita al prot. Uff. n. 18195 di pari data, la **DG Archeologia belle arti e paesaggio – Servizio V del MIC** ha trasmesso la nota prot. n. 41999 del 14.12.2021.
31. Con pec del 10.01.2022, acquisita al prot. Uff. n. 75 di pari data, le **Associazioni CERM e LIPU - Coordinamento Puglia** hanno trasmesso una lettera del 9.01.2022.
32. Nella seduta dell'11.01.2021 il **Comitato VIA della Regione Puglia** ha effettuato la valutazione di competenza rassegnando il parere prot. n. 164 di pari data.
33. Con pec del 12.01.2022, acquisita al prot. Uff. n. 226 di pari data, la **DG Archeologia belle arti e paesaggio – Servizio V del MIC** ha trasmesso la nota prot. n. 801 del 12.01.2022.
34. Con pec del 12.01.2022, acquisita al prot. Uff. n. 233 di pari data, la **Sezione Transizione Energetica (già Sezione Infrastrutture Energetiche)** ha trasmesso la nota prot. n. 180 del 12.01.2022.

Il Proponente deposita in atti le seguenti note:

35. **ANAS** prot. n. 786998 del 10.12.2021

36. **Comando Militare Esercito** "Basilicata" prot. n. 7808 del 30.11.2021

Prende la parola **Carmela Iannotti** per la DG APAB del MIC che preliminarmente precisa che la competenza della DG nel procedimento di cui trattasi è stabilita dall'art. 16 c. 2 lettera l) del DPCM n. 169 del 2019 in quanto l'intervento interessa due regioni.

Ciò premesso dà lettura delle parti salienti della nota prot. n. 801 del 12.01.2022 trasmessa in data odierna agli atti del procedimento.

Interviene il **Proponente** facendo rilevare *in primis* che non è stata violata alcuna norma del PPTR rispetto alla cogenza di norme imperative ed anzi il progetto è stato presentato in conformità rispetto a quanto previsto e disciplinato dallo stesso PPTR. In secondo luogo si fa riferimento ad una autonomia degli enti locali rispetto alla pianificazione territoriale e paesaggistica in conformità con le previsioni di legge ed i precetti costituzionali. In terzo luogo è stata specificata la temporaneità dell'intervento, seppur con una durata temporale di circa 20 anni, con obbligo della Proponente di provvedere alla dismissione degli aerogeneratori nei termini previsti. In quarto luogo non vi è alcuna intromissione con i tratturi esistenti rispetto alle distanze previste ex lege, considerato in ogni caso che tali tratturi hanno subito da circa settant'anni una profonda trasformazione strutturale e sono interessati da insediamenti di carattere industriale. In ogni caso l'area, così come specificato dal PTTR, non rientra in quelle definite "non idonee" ed in base alla scheda C2 del PPTR più volte richiamata non vi sono prescrizioni ostative rispetto la progetto così come presentato.

Ci si riserva comunque di contro dedurre più compiutamente rispetto al parere del MIC atteso che lo stesso è pervenuto solo in data odierna.

Interviene la **delegata della DG ABAP del MIC** riferendo quanto segue.

Con riferimento al primo punto la DG ha sempre riferito di contrasti e non coerenza del progetto con quanto indicato nella sezione C2 della scheda d'ambito n. 6 del PPTR. Tale contrasto è rilevato ed esplicitato in più parti del parere espresso. Evidenzia nuovamente che in base a quanto disposto dall'art. 89 e dall'art. 91 delle NTA del PPTR, con riferimento agli interventi di rilevante trasformazione quale è l'impianto eolico di cui trattasi, i soggetti privati sono tenuti al rispetto di quanto riportato nella sezione C2 della scheda d'ambito n. 6. Richiama anche l'art. 37 c. 3 delle NTA del PPTR dove si indica che sia i soggetti pubblici che i privati devono assicurare la tutela, la valorizzazione e il recupero dei valori paesaggistici riconosciuti all'interno degli ambiti nonché il minor consumo di suolo.

Chiarisce inoltre che i comuni non hanno competenza in tema di pianificazione paesaggistica, riservata alla Regione e al MIC secondo il D.Lgs. 42/2004.

Ribadisce che l'impatto paesaggistico può essere anche temporaneo laddove si possa considerare tale la presenza degli aerogeneratori presenti sul territorio per più di venti anni.

Per quanto attiene alla dismissione, questa non si può considerare totale laddove le fondazioni degli aerogeneratori rimangano nel sottosuolo.

Nel parere non si è riferito di interferenze dirette degli aerogeneratori con i tratturi esistenti, ma è stato richiamato l'art. 78 delle NTA del PPTR che prevede di impedire ogni alterazione dell'integrità visuale ed ogni destinazione d'uso non compatibile con le finalità di salvaguardia da perseguire attraverso la

riqualificazione del contesto, considerato peraltro che il regio tratturo Melfi – Castellaneta è stato classificato di classe A nel Quadro di Assetto dei Tratturi e quindi dovrà essere oggetto di piani di valorizzazione secondo il Q.A.T. della Regione Puglia.

Anche laddove l'area non sia inclusa tra quelle individuate dalla Regione Puglia col RR 24/2010 quale area non idonea, questo non esonera il progetto proposto dalla valutazione di impatto ambientale e quindi dalla valutazione degli impatti paesaggistici che l'opera può comportare nel contesto di riferimento.

Sia con riferimento a quanto indicato nella istruttoria resa dalla soprintendenza ABAP per la Basilicata che con riferimento alla tipologia di autorizzazione paesaggistica indicata nella istanza di PAUR presentata, il proponente si riserva di effettuare le verifiche necessarie e, se del caso, attivare le conseguenti procedure presso il competente ufficio paesaggio della Regione Basilicata, nonché presso la soprintendenza ABAP per la Basilicata per l'eventuale autorizzazione ex art. 21 del D.Lgs. 42/2004.

Prende la parola **Gaetano Sassanelli**, delegato del Servizio VIA/VincA, che dà lettura delle parti salienti del parere reso dal comitato VIA nella seduta del 11.01.2022 prot. n. 164.

Alle ore 14:20 i lavori sono sospesi per una breve pausa con l'impegno di riprendere alle ore 14:50.

Alle ore 14:50 i lavori riprendono.

Riprende la parola **Gaetano Sassanelli** evidenziando che il parere del comitato VIA è stato reso anche sulla base del parere ARPA prot. n. 84286 del 13.12.2021 che dopo aver valutato le integrazioni richieste da ARPA e trasmesse dal proponente ha confermato i precedenti pareri espressi con nota prot. n. 24544 del 09.04.2021 e nota prot. n. 71938 del 20.10.2021.

Gaetano Sassanelli condivide a video i pareri **ARPA** prot. n. 71938 del 20.10.2021 e quello prot. n. 84286 del 13.12.2021.

Caterina Carparelli condivide a video la lettera del 9.01.2022 delle **Associazioni CERM e LIPU - Coordinamento Puglia** ricevuta per pec del 10.01.2022, acquisita al prot. Uff. n. 75 di pari data.

A riguardo il **Proponente** si riserva di approfondire quanto osservato dalle associazioni.

Con riferimento al parere del comitato VIA reso nella seduta del 11.01.2022 il **Proponente** chiede chiarimenti circa il riferimento ai rischi per la salute umana citati e agli impatti cumulativi per i quali si fa riferimento anche ad impianti in corso di autorizzazione

Gaetano Sassanelli con riferimento agli impatti cumulativi richiama le disposizioni regionali che regolano l'aspetto osservato chiarendo quali siano gli impianti che vanno considerati nell'analisi di impatto cumulativo. Per quanto attiene al rischio di salute umana, nel caso specifico di impianti eolici, si fa in genere riferimento al rischio di distacco di parti dell'aerogeneratore, così come all'impatto sulla salute determinato dalla componente acustico/elettromagnetico, come anche al rischio che si verifichi un incendio dell'aerogeneratore o di parti dello stesso.

Francesco Natuzzi per la Sezione Tutela e Valorizzazione del Paesaggio dà lettura delle parti salienti della nota prot. n. 263 del 12.01.2022 (acquisita al prot. uff. n. 246 del 12.01.2022).

Il **Proponente** si riserva di approfondire per eventuali controdeduzioni.

***

Tutto ciò premesso e richiamato si riporta di seguito la tabella sinottica con tutti gli enti facenti parte della CdS come ad oggi configurata, riportando in corrispondenza a ciascuno i riferimenti dei contributi trasmessi, che saranno allegati al presente verbale per farne parte integrante ed essere, contestualmente allo stesso, pubblicati sul medesimo Portale.

ENTE	ASSENSO / AUTORIZZAZIONE
COMUNI	
COMUNE DI SPINAZZOLA (BAT)	Nessun contributo alla odierna seduta di CdS. Nota prot. n. 8793 del 25.06.2021, acquisita al prot. Uff. n. 9867 di pari data, con allegata nota di osservazioni prot. n. 7938 dell'8.06.2021
COMUNE DI GENZANO DI LUCANIA (PZ)	Nessun contributo alla odierna seduta di CdS.
PROVINCE	
PROVINCIA DI BAT	Nessun contributo alla odierna seduta di CdS.
PROVINCIA DI POTENZA	Nessun contributo alla odierna seduta di CdS.
AGENZIE / AUTORITÀ	
AUTORITÀ DI BACINO DISTR. APPENNINO MERIDIONALE	Nessun contributo alla odierna seduta di CdS. Nota prot. n. 1703 del 22.01.2021, acquisita al prot. uff. n. 1021 del 25.01.2021.
ARPA Puglia Direzione Generale	Nessun contributo alla odierna seduta di CdS.
ARPA Puglia Dipartimento Provinciale di Barletta-Andria-Trani	Nota prot. n. 24544 del 09.04.2021 Nota prot. n. 71938 del 20.10.2021 Nota prot. n. 84286 del 13.12.2021, acquisita al prot. Uff. n. 18052 di pari data
ARPA Basilicata	Nessun contributo alla odierna seduta di CdS.
ASL SISP e SPESAL Dipartimento di Prevenzione S.I.S.P. A.S.L. S.P.E.S.A.L. BAT	Nessun contributo alla odierna seduta di CdS. Contributo al Comitato VIA giusta prot. n. 16578 del 4.03.2021
ORGANI DELLO STATO	
MINISTERO DELLA CULTURA Direzione Generale Archeologia, Belle Arti e	Nota prot. n. 801 del 12.01.2022, acquisita al prot. Uff. n. 226 di pari data

REGIONE PUGLIA

DIPARTIMENTO AMBIENTE, PAESAGGIO E QUALITÀ URBANA

SEZIONE AUTORIZZAZIONI AMBIENTALI

Paesaggio	
MINISTERO DELLA CULTURA **Seg. Reg. del MIC per la Puglia**	Contributo non dovuto, poiché la competenza ad esprimersi è in capo alla Direzione Generale Archeologia, Belle Arti e Paesaggio
MINISTERO DELLA CULTURA **SABAP per le Province di FG e BAT**	Parere endoprocedimentale confluito nella nota della Direzione Generale Archeologia, Belle Arti e Paesaggio prot. n. 801 del 12.01.2022
MINISTERO DELLA CULTURA **Soprintendenza Archeologia, Belle Arti e Paesaggio della Basilicata**	Parere endoprocedimentale confluito nella nota della Direzione Generale Archeologia, Belle Arti e Paesaggio prot. n. 801 del 12.01.2022
MISE **Dipartimento per le Comunicazioni - DGAT** **Ispettorato territoriale Puglia-Basilicata**	Nessun contributo alla odierna seduta di CdS. Nota prot. n. 47575 del 29.03.2021, acquisita al prot. Uff. n. 4726 del 30.03.2021
MINISTERO DELLA TRANSIZIONE ECOLOGICA **Divisione X – Sezione UNMIG di Napoli**	Nota prot. n. 36846 del 9.12.2021.
MINISTERO DELLA DIFESA **Comando Militare Esercito "Basilicata"**	Nota prot. n. 7808 del 30.11.2021, depositata dal Proponente agli atti della odierna seduta di CdS.
MINISTERO DELLA DIFESA **Comando Militare Esercito "Puglia"**	Nessun contributo alla odierna seduta di CdS. Nota prot. n. 17503 del 9.11.2020, acquisita al prot. Uff. n. 14109 del 10.11.2020, confluita nel parere interforze dell'Aeronautica Militare.
MINISTERO DELLA DIFESA **Aeronautica Militare – Comando Scuole A.M.** **III Regione Aerea Bari – Reparto Territorio e Patrimonio**	Nessun contributo alla odierna seduta di CdS. Nota prot. n. 36786 del 12.10.2020, acquisita al prot. uff. n. 12294 del 15.10.2020 e confluita nel parere interforze dell'Aeronautica Militare. Parere Interforze prot. n. 42524 del 18.11.2020, acquisito al prot. Uff. n. 14536 di pari data
MINISTERO DELLA DIFESA **Marina Militare Comando Marittimo Sud - Taranto**	Nessun contributo alla odierna seduta di CdS. Nota prot. n. 22625 del 7.08.2020, acquisita al prot. Uff. n. 9614 dell'11.08.2020, confluita nel parere interforze dell'Aeronautica Militare.
CORPO FORESTALE DELLO STATO **Provincia di Bari**	Nessun contributo alla odierna seduta di CdS.
Comando provinciale Vigili del Fuoco di Bari	Nessun contributo alla odierna seduta di CdS. Nota prot. n. 18543 del 7.08.2020, acquisita al prot. Uff. n. 9615 dell'11.08.2020
ENAC	Nessun contributo alla odierna seduta di CdS. Nota prot. n. 41205 del 14.04.2021, acquisita al

	prot. Uff. n. 5481 di pari data.
ENAV	Nessun contributo alla odierna seduta di CdS.
GESTORI DI SERVIZI	
SNAM Rete Gas **Distretto Sud Orientale**	Nessun contributo alla odierna seduta di CdS. Nota prot. n. 135 del 6.05.2021 acquisita al prot. Uff. n. 6786 di pari data.
AQP S.p.A.	Nessun contributo alla odierna seduta di CdS. Nota prot. n. 56612 del 10.09.2020, acquisita al prot. Uff. n. 10532 di pari data
ANAS S.p.A.	Nota prot. n. 786998 del 10.12.2021, depositata dal Proponente agli atti della odierna seduta di CdS.
e-distribuzione SpA	Nessun contributo alla odierna seduta di CdS.
TERNA S.p.A.	Nessun contributo alla odierna seduta di CdS. Nota prot. n. 43817 del 28.05.2021, acquisita in pari data al prot. Uff. n. 8225.
Ente per lo Sviluppo dell'Irrigazione e la trasformazione fondiaria in Puglia, Lucania e Irpinia	Nessun contributo alla odierna seduta di CdS.
Parco Nazionale dell'Alta Murgia	Nessun contributo alla odierna seduta di CdS.
Consorzio di Bonifica del Vulture ed Alto Bradano	Nessun contributo alla odierna seduta di CdS.
Consorzio di Bonifica della Basilicata	Nessun contributo alla odierna seduta di CdS. Nota prot. n. 12807 del 15.09.2020
REGIONE BASILICATA	
UFFICIO ENERGIA	Nessun contributo alla odierna seduta di CdS.
REGIONE PUGLIA	
SEZIONE TRANSIZIONE ENERGETICA **(già Sezione Infrastrutture Energetiche e Digitali)**	Nota prot. n. 180 del 12.01.2022
SEZIONE TUTELA E VALORIZZAZIONE DEL PAESAGGIO	Nota prot. n. 263 del 12.01.2022, acquisita al prot. uff. 246 di pari data
SEZIONE URBANISTICA	Nessun contributo alla odierna seduta di CdS
SEZIONE URBANISTICA **Servizio Osservatorio Abusivismo e Usi Civici**	Nessun contributo alla odierna seduta di CdS. Nota prot. n. 10824 dell'11.11.2020, acquisita al prot. n. 14277 del 12.11.2020
SEZIONE AUTORIZZAZIONI AMBIENTALI **Servizio AIA/RIR**	Nessun contributo alla odierna seduta di CdS

REGIONE PUGLIA

DIPARTIMENTO AMBIENTE, PAESAGGIO E QUALITÀ URBANA

SEZIONE AUTORIZZAZIONI AMBIENTALI

SEZIONE AUTORIZZAZIONI AMBIENTALI **Servizio VIA/VIncA**	Parere del Comitato VIA regionale prot. n. 164 dell'11.01.2022
SEZIONE LAVORI PUBBLICI **Servizio Gestione Opere Pubbliche** **Servizio Autorità Idraulica**	Nessun contributo alla odierna seduta di CdS.
SEZIONE CICLO RIFIUTI E BONIFICHE **Servizio Attività Estrattive**	Nessun contributo alla odierna seduta di CdS. Nota prot. 999 del 26.01.2021
SEZIONE INFRASTRUTTURE PER LA MOBILITÀ	Nessun contributo alla odierna seduta di CdS.
SEZIONE DIFESA DEL SUOLO E RISCHIO SISMICO	Nessun contributo alla odierna seduta di CdS.
SEZIONE RISORSE IDRICHE **Servizio Monit. e Gestione Integrata Risorse**	Nessun contributo alla odierna seduta di CdS. Nota prot. n. 9058 dell'11.09.2020, acquisita al prot. Uff. n. 10646 di pari data
SEZIONE GESTIONE SOSTENIBILE E TUTELA DELLE RISORSE FORESTALI E NATURALI	Nessun contributo alla odierna seduta di CdS.
SEZIONE COORDINAMENTO SERVIZI TERRITORIALI **Servizio Territoriale di BA/BAT**	Nessun contributo alla odierna seduta di CdS. Nota prot. n. 56953 del 16.10.2020, acquisita al prot. Uff. n. 12665 del 21.10.2020
SEZIONE DEMANIO E PATRIMONIO **Servizio Amministrazione del Patrimonio**	Nessun contributo alla odierna seduta di CdS. Nota prot. n. 3175 del 17.02.2021
DIPARTIMENTO RISORSE FINANZIARIE E STRUMENTALI, PERSONALE E ORGANIZZAZIONE **Servizio Riforma Fondiaria**	Nessun contributo alla odierna seduta di CdS.

Ove richiesto dagli enti che hanno trasmesso il proprio contributo e qualora non sia stato già fatto, si invita il Proponente a dare compiuto riscontro alle note innanzi riportate.

Preso atto di quanto innanzi riportato a verbale, la Conferenza dei Servizi concorda di aggiornarsi al 24 febbraio 2022 ore 10:00, facendo decorrere da tale data il termine di 90 gg per la conclusione del procedimento di PAUR (co. 7 dell'art. 27 bis del D.Lgs. 152/2006 e ss.mm.ii.) consentendo agli enti integrati nella seduta odierna, ai fini del rilascio di AU ex 387/2003, di esprimersi per quanto di competenza e di rendere pienamente efficace la fase decisoria di novanta giorni prevista dal citato co. 7 dell'art. 27 bis del D.Lgs. 152/2006 e ss.mm.ii.

La seduta della CdS si ritiene conclusa all'ora indicata dalla sottoscrizione digitale.

Il presente verbale viene emesso in forma di documento informatico ex D. Lgs. 82/2005 e smi, firmato digitalmente ai sensi del testo unico D.P.R. 28 dicembre 2000, n. 445, del D.Lgs. 7 marzo 2005, n. 82 e norme collegate.

REGIONE PUGLIA

DIPARTIMENTO AMBIENTE, PAESAGGIO E QUALITÀ URBANA

SEZIONE AUTORIZZAZIONI AMBIENTALI

Si dà atto che, attese le modalità di svolgimento mediante videoconferenza della seduta, i componenti provvedono all'apposizione della propria firma sul verbale in formato digitale mediante la trasmissione di apposita dichiarazione.

Firmato digitalmente

Il Responsabile del Procedimento
Giuseppe Angelini

Angelini Giuseppe
12.01.2022 15:25:19
GMT+00:00

ELENCO ALLEGATI

1. Nota prot. n. 18543 del 7.08.2020 del Comando provinciale Vigili del Fuoco di Bari
2. Nota prot. n. 22625 del 7.08.2020 della Marina Militare Comando Marittimo Sud - Taranto
3. Nota prot. n. 56612 del 10.09.2020 di AQP S.p.A.
4. Nota prot. n. 9058 dell'11.09.2020 della Sezione Risorse Idriche
5. Nota prot. n. 12807 del 15.09.2020 del Consorzio di Bonifica della Basilicata
6. Nota prot. n. 36786 del 12.10.2020 dell'Aeronautica Militare
7. Nota prot. n. 56953 del 16.10.2020 della Sezione Coordinamento Servizi Territoriali - Servizio Territoriale di BA/BAT della Regione Puglia
8. Nota prot. n. 17503 del 9.11.2020 del Comando Militare Esercito "Puglia"
9. Nota prot. n. 10824 dell'11.11.2020 della Sezione Urbanistica - Servizio Osservatorio Abusivismo e Usi Civici della Regione Puglia
10. Parere Interforze prot. n. 42524 del 18.11.2020 dell'Aeronautica Militare
11. Nota prot. n. 999 del 26.01.2021 del Servizio Attività Estrattive della Sezione Ciclo Rifiuti e Bonifiche
12. Nota prot. n. 1703 del 22.01.2021 dell'Autorità di Bacino Distrettuale dell'Appennino Meridionale – sede Puglia
13. Nota prot. n. 3175 del 17.02.2021 della la Sezione Demanio e Patrimonio – Servizio Amministrazione del Patrimonio della Regione Puglia
14. Nota prot. n. 16578 del 4.03.2021 dell'ASL BAT
15. Nota prot. n. 47575 del 29.03.2021, della Direzione Generale per le Attività Territoriali – Divisione III – Ispettorato territoriale Puglia-Basilicata del MISE
16. Nota prot. n. 24544 del 09.04.2021 di ARPA Puglia - DAP Barletta-Andria-Trani
17. Nota prot. n. 41205 del 14.04.2021 di ENAC
18. Nota prot. n. 135 del 6.05.2021 di Snam Rete Gas SpA
19. Nota prot. n. 43817 del 28.05.2021 di TERNA SpA
20. Nota del Comune di Spinazzola prot. n. 8793 del 25.06.2021, con allegata nota di osservazioni del sig. Francesco Ventura prot. n. 7938 dell'8.06.2021
21. Nota prot. n. 71938 del 20.10.2021 di ARPA Puglia - DAP Barletta-Andria-Trani
22. Nota prot. n. 7808 del 30.11.2021 del Comando Militare Esercito "Basilicata"

23. Nota prot. n. 36846 del 9.12.2021 del MiTE - Divisione X - Sezione UNMIG dell'Italia Meridionale – Napoli
24. Nota prot. n. 786998 del 10.12.2021 di ANAS S.p.A.
25. Nota prot. n. 84286 del 13.12.2021 di ARPA Puglia - DAP Barletta-Andria-Trani
26. Nota prot. n. 41999 del 14.12.2021 della DG Archeologia Belle Arti e Paesaggio – Servizio V del MIC
27. Lettera del 9.01.2022 delle Associazioni CERM e LIPU - Coordinamento Puglia
28. Parere prot. n. 164 dell'11.01.2022 del Comitato VIA della Regione Puglia
29. Nota prot. n. 801 del 12.01.2022 della DG Archeologia Belle Arti e Paesaggio – Servizio V del MIC
30. Nota prot. n. 180 del 12.01.2022 della Sezione Transizione Energetica della Regione Puglia (già Sezione Infrastrutture Energetiche E Digitali)
31. Nota prot. n. 263 del 12.01.2022 della Sezione Tutela e Valorizzazione del Paesaggio della Regione Puglia

DETERMINAZIONE DEL DIRIGENTE SEZIONE AUTORIZZAZIONI AMBIENTALI 14 ottobre 2022, n. 357
VAS-1748-VAL - Valutazione Ambientale Strategica del Programma Regionale FESR FSE 2021-2027.

la Dirigente ad interim della Sezione regionale "Autorizzazioni Ambientali"

VISTA la Legge Regionale 4 febbraio 1997 n. 7;
VISTO l'art.32 della Legge n.69 del 18 giugno 2009, che prevede l'obbligo di sostituire la pubblicazione tradizionale all'Albo Ufficiale con la pubblicazione di documenti digitali sui siti informatici;
VISTO il Regolamento UE n. 679/2016, relativo alla protezione delle persone fisiche con riguardo al trattamento dei dati personali, nonché alla libera circolazione di tali dati e che abroga la direttiva europea 95/46/CE (regolamento generale sulla protezione dei dati) e il successivo D. Lgs. n.101/2018 recante "*Disposizioni per l'adeguamento della normativa nazionale alle disposizioni del regolamento (UE) 2016/679 del Parlamento europeo e del Consiglio del 27 aprile 2016*";
VISTI gli artt. 14 e 16 del D.lgs. n. 165/2001 "*Norme generali sull'ordinamento del Lavoro alle dipendenze delle amministrazioni pubbliche";*
VISTA la L.7 agosto 1990 n.241 "*Nuove norme in materia di procedimento amministrativo e di diritto di accesso ai documenti amministrativi*" e s.m.i.;
VISTO il D.Lgs. 3 aprile 2006 n.152 "*Norme in materia ambientale*" e ss.mm.ii., con particolare riferimento alla Parte II, relativamente alla Valutazione Ambientale Strategica di Piani e Programmi;
VISTA la Legge Regionale 14 dicembre 2012, n. 44, "*Disciplina regionale in materia di valutazione ambientale strategica*" e ss.mm.ii.;
VISTA la D.G.R. n.1518 del 31 luglio 2015 "*Adozione del modello organizzativo denominato "Modello Ambidestro per l'Innovazione della macchina Amministrativa regionale - MAIA". Approvazione Atto di Alta Organizzazione*";
VISTO il Decreto del Presidente della Giunta Regionale 31 luglio 2015, n. 443 di *"Adozione del modello organizzativo denominato "Modello Ambidestro per l'Innovazione della macchina Amministrativa regionale-MAIA"*
VISTA la D.G.R. n.458 del 08.04.2016 con la quale sono state definite le Sezioni dei Dipartimenti e delle relative funzioni;
VISTA la Determinazione n. 997 del 23 dicembre 2016 del Dirigente della Sezione Personale e Organizzazione, con cui sono stati istituiti i Servizi afferenti alle Sezioni, in applicazione dell'art. 19 c. 2 del DPGR n. 443 del 31 luglio 2015 e s. m. i.;
VISTA la Determinazione Dirigenziale della Dirigente della Sezione Autorizzazioni Ambientali n.176 del 28 maggio 2020, recante "*Atto di organizzazione interna della Sezione Autorizzazioni Ambientali e Servizi Afferenti*";
VISTA il Decreto del Presidente della Giunta Regionale del 22 gennaio 2021 n. 22 avente ad oggetto *Adozione Atto di Alta Organizzazione Modello Organizzativo* "*MAIA* 2.0";
VISTA la D.G.R. n.1575 del 30.09.2021, avente ad oggetto "*Conferimento incarichi di direzione delle Sezioni di Dipartimento ai sensi dell'articolo 22, comma 2, de! decreto del Presidente della Giunta regionale 22 gennaio 2021 n. 22."* con cui è stato conferito alla Dott.ssa Antonietta Riccio l'incarico di direzione, ad interim, della Sezione Autorizzazione Ambientali a decorrere dal 1° novembre 2021 sino alla nomina del Dirigente titolare.
VISTE le Determinazioni Dirigenziali n. 190 del 30.5.2022 e n. 220 del 22.6.2022 rispettivamente di conferimento dell'incarico di Posizione Organizzativa denominato "*Coordinamento VAS*" alla dott.ssa Rosa Marrone e di presa d'atto della decorrenza del medesimo incarico a far data 31.5.2022.

PREMESSO CHE:

con note prot. 1609 e prot. 1633 del 17.3.2021, pervenute a mezzo PEC in data 17.3.2021 ed acquisite in

data 18.3.2021 al n. 3970 e n. 3980 di protocollo di questa Autorità Competente, Sezione Autorizzazioni Ambientali, la Sezione Programmazione Unitaria della Struttura Speciale Attuazione POR, nella qualità di Autorità Procedente, ha trasmesso l'istanza di avvio della procedura di scoping ex art. 9 della LR n.44/2012 ss.mm.ii per la Valutazione di Assoggettabilità Ambientale del Programma Regionale FESR FSE 2021-2027, allegando la documentazione di seguito elencata in f.to elettronico:

DGR n. 400/2021 che approvava i primi indirizzi di orientamento della programmazione dei Fondi FESR e FSE+ per il periodo 2021-2027;
rapporto preliminare di orientamento disponibile anche nella pagina della nuova sezione tematica del portale istituzionale https://regione.puglia.it/web/politiche-europee-e-cooperazione-internazionale/programmazione-fesr-fse-2021-2027.

Con le medesime note venivano invitati i Soggetti competenti in materia ambientale a partecipare attraverso la compilazione di un apposito questionario disponibile a questo link:
https://www.regione.puglia.it/web/politiche-europee-e-cooperazione-internazionale/questionario;

Con nota Prot. uscita AOO_145/3861 del 27/04/2021, ricevuta a mezzo PEC il 27.04.2021 e acquisita al prot. n. 6227 del 28.04.2021 del Dipartimento Ambiente Paesaggio e Qualità Urbana, Sezione Tutela e Valorizzazione del Paesaggio, Servizio Parchi e tutela della Biodiversità perveniva il questionario compilato.

Con nota prot. 33671 del 7.5.2021 ricevuta a mezzo PEC il 07.05.2021 e acquisita al prot. n. 7873 del 25.05.2021, dell'Agenzai regionale per la Protezione Ambientale, ARPA PUGLIA, perveniva il quastionario compilato.

Con nota prot. AOO_165/0003567 del 06/05/2022, ricevuta a mezzo pec il 06.05.2022 e acquisita al prot. n. 6184 del 10.05.2022 la Struttura Speciale Attuazione Por Sezione Programmazione Unitaria, Autorità Procedente, avviava la consultazione pubblica ex art. 11 della LR n.44/2012 ss.mm.ii, procedendo gli adempimenti di seguito indicati:

- comunicazione di avvio nell'ambito della procedura di Valutazione Ambientale Strategica, ex art. 14 del D.Lgs. 152/2006 e ss.mm.ii., comprensiva di Valutazione di Incidenza ambientale, ex art. 13 comma 5 del D.Lgs. 152/2006 e ss.mm.ii.. Nell'ambito di tale fase si procedeva a sottoporre a consultazione pubblica della seguente documentazione
- D.G.R. n. 556 del 20.4.2022 '*Programmazione FESR FSE 2021 2027. Approvazione proposta Programma Regionale FESR FSE per il periodo 2021-2027 e il relativo Rapporto Ambientale*'
- Atto di formalizzazione, Determina dirigenziale n. 172 del 06/05/2022, di recepimento delle modifiche non sostanziali intervenute nella fase di confronto con le Autorità Nazionali, recante in allegato gli atti di cui all'art. 11 LR n.44/2012 ss.mm.ii:
- Programma regionale FESR FSE periodo 2021-2027;
- Rapporto Ambientale comprensivo dello studio di incidenza ambientale;
- Sintesi non tecnica.

Nella medesima nota, in ossequio alla disciplina di settore statale e regionale nonché in adempimento alle disposizioni di cui alla legge 7 agosto 1990, n. 241, art. 7 e commi 3 e 4 dell'art. 8, si comunicava:
- l'avvio della consultazione pubblica ai soggetti competenti in materia ambientale ed enti territoriali interessati;
- la pubblicazione dell'avviso di consultazione VAS ex art. 14 comma 1 del D.Lgs. 152/2006 e ss.mm.ii. per la durata di 45 giorni dalla data di pubblicazione dell'Avviso di Avvio consultazione sul BURP n. 53 deel 12.5.2022, a norma dell'art. 14, comma 2 del D.Lgs. 152/2006 e ss.mm.ii., come modificato dall'art. 18, comma 1, lettera a), del decreto-legge n. 152 del 2021;

- l'avvenuta pubblicazione di tutta la documentazione nell'Area Trasparenza del sito web della Regione Puglia al seguente indirizzo http://trasparenza.regione.puglia.it, nella sezione "Provvedimenti", nella sezione Programmazione 2021-2027 del portale regionale all'indirizzo
https://www.regione.puglia.it/web/politiche-europee-e-cooperazione-internazionale/valutazione-ambientale-strategica, nonché nella sezione Ambiente del Portale PUGLIA.CON della Regione Puglia al seguente indirizzo internet
https://pugliacon.regione.puglia.it/web/sit-puglia-ambiente/spazio-per-il-cittadino#mains.

Tutto quanto sopra premesso, dato atto che nell'ambito della presente procedura VAS:

- l'Autorità procedente VAS è la Sezione Programmazione Unitaria, Struttura Speciale Attuazione POR;
- l'Autorità competente VAS è la Sezione Autorizzazioni Ambientali, afferente al Dipartimento regionale "Ambiente, Paesaggio e Qualità Urbana", ai sensi dell'art.4, comma 2, della L.R. 44/2012 e ss.mm.ii.

PRESO ATTO CHE:

- con nota prot. n. 6284 del 1.9.2022, pervenuta in pari data e acquisita in data 5.9.2022 al n…11040 di protocollo della Sezione Autorizzazioni Ambientali, l'Autorità Procedente trasmetteva in Adempimento alle disposizioni di cui all'art. 15 "Valutazione del rapporto ambientale e degli esiti della consultazione" D. lgs 152/2006 e all'art. 12 co 1 LR n.44/2012 ss.mm.ii, la seguente documentazione
- pareri pervenuti a seguito di consultazione pubblica
- il Programma revisionato a seguito delle osservazioni della Commissione Europea
- la tabella di riscontro alle predette osservazioni.

ESAMINATE le osservazioni formulate durante la fase di consultazione preliminare di cui all'art. 13 della Parte II del D.Lgs. 152/2006 (fase di scoping) e art. 9 della LR n.44/2012 ss.mm.ii, recepite nel Rapporto Ambientale.

CONSIDERATE le osservazioni scritte pervenute durante la fase di consultazione pubblica di cui all'art.14 della Parte II del D.Lgs 152/2006 e art. 11 della LR n.44/2012 ss.mm.ii, contro dedotte e recepite, giusta nota prot. n. 6284 del 1.9.2022.

TENUTO CONTO pertanto dei pareri, contributi istruttori ed osservazioni pervenuti dai SCMA nel corso della suddetta fase di consultazione VAS, come riportato nell'allegato 1 scheda istruttoria 'Monografia istruttoria Vas del Programma regionale FESR FSE 2021 2021' parte integrante e sostanziale del presente atto.

VISTO il prosieguo delle procedure amministrative per la definizione degli adempimenti di cui all'art. 12 della LR n.44/2012 ss.mm..

PRESO ATTO che l'autorità procedente ha fornito ulteriori considerazioni alle suddette osservazioni pervenute dai SCMA, nei termini e ai sensi dell'art.8, comma 3 e art. 12 co. 1 della L.R.n.44/2012 ss.mm.ii.

Espletate le procedure di rito sopra esposte ed esaminata la documentazione amministrativa e gli elaborati tecnici acquisiti agli atti di ufficio, compresi i contributi resi dai Soggetti Competenti in materia Ambientale nel corso del procedimento.

VISTA la monografia istruttoria predisposta ai fini della valutazione ambientale, comprensiva di Valutazione di Incidenza Ambientale del Programma Regionale FESR FSE 2021-2027 dall'Autorità Competente, Sezione Autorizzazioni Ambientali, dalla quale si evince che:

Il Programma Operativo FESR-FSE 2021 – 2027 della Regione Puglia si svilupperà in continuità con la Programmazione uscente 2014-2020 che nonostante la riprogrammazione subita in seguito alla diffusione della pandemia da COVID-19 e nella quale si è altresì tenuto conto dei nuovi Regolamenti CE 460/2020 e 558/2020, nonché del Nuovo Quadro temporaneo sugli aiuti di Stato (Cfr. Rapporto Preliminare di Orientamento), anche *nel 2021 ha continuato a risentire degli effetti legati alla diffusione della pandemia*

e quindi del perdurare dello stato di emergenza in termini sanitari e socioeconomici. (Cfr. del Rapporto Ambientale)

La documentazione oggetto di valutazione evidenzia come la strategia del PR 2021-2027 prende spunto dall'evoluzione del contesto economico e sociale degli ultimi anni, puntando a favorire la crescita complessiva del territorio secondo un modello sostenibile dal punto di vista economico, sociale ed ambientale.

Nel Rapporto Ambientale sono rappresentati in dettaglio gli obiettivi specifici (OS) del PR 2021-2027, attraverso una tabella nella quale sono anche associati, a ciascun OS, una o più azioni di intervento previste dal PR 2021-2027. Tali azioni sono ulteriormente dettagliate in misure d'intervento nel documento del PR 2021-2027.

In particolare il Programma Operativo FESR-FSE 2021 – 2027 della Regione Puglia, in relazione agli obiettivi e alle azioni aventi esplicita attinenza con l'ambiente, individua con riferimento ai cinque Obiettivi di Policy gli Obiettivi specifici di seguito illustrati:

- Promuovere l'efficienza energetica e ridurre le emissioni di gas a effetto serra
- Efficientamento energetico di edifici pubblici e installazione di impianti per la produzione di energia da fonti rinnovabili per l'autoconsumo
- Promuovere le energie rinnovabili in conformità alla direttiva (UE) 2018/2001, compresi i criteri di sostenibilità ivi stabiliti
- Sostegno alla realizzazione di sistemi di produzione di energia da fonti rinnovabili, ammodernamento impianti e idrogeno verde
- Sostegno alla realizzazione di Comunità Energetiche
- Sviluppare sistemi, reti e impianti di stoccaggio energetici intelligenti al di fuori della rete transeuropea dell'energia
- Realizzazione di sistemi di trasmissione e distribuzione intelligente di energia
- Promuovere l'adattamento ai cambiamenti climatici, la prevenzione dei rischi di catastrofe e la resilienza, prendendo in considerazione approcci ecosistemici
- Interventi per la prevenzione dei rischi e l'adattamento climatico
- Interventi per il contrasto all'erosione costiera e il ripristino della naturale dinamica costiera
- Interventi per il miglioramento della gestione dei rischi di protezione civile, amplificati dai cambiamenti climatici
- Promuovere l'accesso all'acqua e la sua gestione sostenibile
- Interventi di miglioramento del servizio idrico integrato
- Interventi per il mantenimento e il miglioramento della qualità dei corpi idrici
- Promuovere la transizione verso un'economia circolare ed efficiente sotto il profilo delle risorse
- Interventi per la gestione dei rifiuti urbani
- Rafforzare la protezione e la preservazione della natura, la biodiversità e le infrastrutture verdi, anche nelle aree urbane, e ridurre tutte le forme di inquinamento
- Interventi per la tutela e il ripristino della biodiversità
- Interventi per la tutela e la valorizzazione del paesaggio e infrastruttura verde del territorio
- Interventi per la bonifica di siti contaminati
- Promuovere la mobilità urbana multimodale sostenibile, quale parte della transizione verso un'economia a zero emissioni di carbonio
- Interventi per la promozione della mobilità urbana multimodale sostenibile
- Sviluppare e rafforzare una mobilità locale, regionale e nazionale, intelligente, intermodale, resiliente ai cambiamenti climatici e sostenibile, incluso il miglioramento dell'accesso alla rete TEN-T e alla mobilità transfrontaliera
- Garantire le connessioni di "ultimo miglio" alla rete Ten-T, componente Core e Comprehensive
- Garantire un'adeguata accessibilità da tutto il territorio regionale alla rete Ten-T
- Garantire la sicurezza delle infrastrutture ferroviarie e aeroportuali
- Sviluppare e migliorare la mobilità regionale per mare attraverso azioni di potenziamento e nuova infrastrutturazione della rete dei porti pugliesi

- Promuovere lo sviluppo sociale, economico e ambientale integrato e inclusivo, la cultura, il patrimonio naturale, il turismo sostenibile e la sicurezza nelle aree urbane
- Interventi per la valorizzazione turistico-culturale
- Interventi per la rigenerazione urbana
- Interventi per la valorizzazione turistico-culturale nelle aree interne
- Promuovere lo sviluppo sociale, economico e ambientale integrato e inclusivo a livello locale, la cultura, il patrimonio naturale, il turismo sostenibile e la sicurezza nelle aree diverse da quelle urbane
- Interventi per la valorizzazione turistico-culturale nelle aree interne
- Interventi per la rigenerazione urbana e le infrastrutture verdi nelle aree interne

In generale il Programma unitamente al Rapporto Ambientale evidenzia molte azioni di Programma che potranno avere potenziali effetti positivi di carattere anche ambientale.

Visto il parere del Servizio Via Vinca, reso nell'ambito della attività istruttoria della Sezione regionale, Sezione Autorizzazioni Ambientali, Autorità competente.

Verifica ai sensi del Regolamento UE n. 679/2016 e del D. Lgs n. 196/2003 come modificato dal D. Lgs. n. 101/2018 - Garanzia della riservatezza

La pubblicazione dell'atto all'albo, salve le garanzie previste dalla L. 241/90 e s.m.i. in tema di accesso ai documenti amministrativi, avviene nel rispetto della tutela della riservatezza dei cittadini, tenuto conto di quanto disposto dal D.Lgs. 196/2003 in materia di protezione dei dati personali, nonché dal previgente Regolamento Regionale n. 5/2006 per il trattamento dei dati sensibili e giudiziari.
Ai fini della pubblicazione legale, l'atto destinato alla pubblicazione è redatto in modo da evitare la diffusione di dati personali identificativi non necessari, ovvero il riferimento a dati sensibili. Qualora tali dati fossero indispensabili per l'adozione dell'atto, essi sono trasferiti in documenti separati esplicitamente richiamati.

"COPERTURA FINANZIARA AI SENSI DELLA L.R. 28/01 E S.M. E I."

Il presente provvedimento non comporta implicazioni di natura finanziaria sia di entrata che di spesa e dallo stesso non deriva alcun a carico del bilancio regionale.

DETERMINA

- **di dichiarare** tutto quanto espresso in narrativa, che qui si intende integralmente riportato, parte integrante del presente provvedimento;
- **di dichiarare** che i contenuti dell'allegato 1 scheda istruttoria 'Monografia istruttoria Vas del Programma regionale FESR FSE 2021 2027' si intendono riportati nel presente provvedimento quale parte integrante e sostanziale dello stesso;
- **di esprimere**, ai sensi dell'art. 15 del D. Lgs. n. 152 del 3 aprile 2006 (e s.m.i.) e dell'art. 12 della LR n.44/2012 ss.mm.ii, parere motivato (VAS) sul "*Programma Regionale FESR FSE per il periodo 2021-2027 e il relativo Rapporto Ambientale",* alla condizione che si ottemperi alle prescrizioni seguenti:

A. Integrare le controdeduzioni alle osservazioni dei SCMA, nei relativi paragrafi di riferimento del documento (rif. (O1), (O11) e (O12));
B. Adeguare il RA alle modifiche apportate al PR 2021-2027 in virtù delle osservazioni della Commissione Europea di cui all'(O3) e all'(O26);
C. Integrare il Cap.4 con quanto osservato all'(O4), in merito alle modalità attuative del PR 2021-2027 e le eventuali valutazioni ambientali necessarie (VIA, VINCA; VAS);
D. Illustrare con maggiore dettaglio la verifica di coerenza esterna con i piani e programmi di competenza nazionale e regionale ed esplicitare in che modo il Programma Regionale 2021-2022, come illustrato

nell'osservazione (O8) e (O10), inserendo altresì un paragrafo di sintesi come indicato in (O6);

E. Aggiornare i dati presenti nell'analisi di contesto ambientale, come osservato in (O13) e (O15) e integrare quelli mancanti (O14);
F. Integrare il RA con la descrizione dell'evoluzione del probabile stato dell'ambiente senza l'attuazione del Programma (O16);
G. Evidenziare con maggior chiarezza gli aspetti legati agli obiettivi di protezione ambientale (DNSH e ORSA) e alla verifica di coerenza degli stessi con le azioni e gli obiettivi del PR 2021-2027, secondo quanto osservato ai punti (O17) (O18) e (O19);
H. Integrare i paragrafi di sintesi conclusivi dei risultati della verifica di coerenza tra il Programma Regionale 2021-2027 e gli Obiettivi DNSH e gli ORSA, nei quali si evidenziano le considerazioni più salienti, e si suggeriscano nel caso di "interferenze", eventuali riallineamenti del Programma per permettere il loro perseguimento;
I. Con riferimento a quanto osservato ai punti (O20), aggiornare l'analisi degli impatti, correlandoli a ciascuna azione/obiettivo del Programma (O21), ed esplicitando le caratteristiche degli effetti rilevati (O22), anche con la definizione di opportuni indicatori (O23);
J. Alla luce di quanto osservato ai punti (O13), (O14) (O24), (O25) e (O26), aggiornare e illustrare le misure di mitigazione che si intendono adottare al fine di mitigare/ridurre gli impatti negativi di cui alla lettera G, di favorire un maggior perseguimento degli obiettivi di cui alla lettera D e risolvere le situazioni di interferenza di cui alla lettera F, indicandone il target di riferimento, la cogenza, le modalità e le responsabilità della loro attuazione;
K. Integrare il PR 2021-2027 con i risultati del processo di VAS e della valutazione DNSH, da considerare nei criteri di selezione delle operazioni (rif. (O26));
L. Sviluppare l'analisi delle alternative alla luce di quanto ai punti (O28) e (O29), tenendo conto del perseguimento degli obiettivi di cui alla lettera G e dell'analisi del contesto di cui alla lettera F;
M. Rivedere il piano di monitoraggio VAS, integrandolo con gli elementi mancanti di cui alle osservazioni da Osservazione 30 a Osservazione 34;
N. Aggiornare la Sintesi Non Tecnica sulla base del nuovo documento RA, aggiornato secondo le indicazioni di cui alle lettere precedenti;
O. Recepire negli elaborati le prescrizioni della Valutazione d'Incidenza, come riportate nello specifico paragrafo dedicato.

- **di precisare** che il presente provvedimento si riferisce esclusivamente alla Valutazione Ambientale Strategica del *Programma Regionale FESR FSE per il periodo 2021-2027 e il relativo Rapporto Ambientale"*, pertanto non esonera l'autorità procedente dall'acquisizione di autorizzazioni, pareri, nulla osta, atti di assenso comunque denominati in materia ambientale con particolare riferimento agli interventi attuativi del Programma;
- **di notificare** il presente provvedimento, a mezzo PEC all'Autorità procedente – Sezione Programmazione Unitaria, Struttura Speciale Attuazione POR;
- **di trasmettere** il presente provvedimento agli Enti
  - Sezione Infrastrutture per la Mobilità;
  - Sezione Tutela e Valorizzazione del Paesaggion Servizio Parchi e Tutela della Biodiversità;
  - ARPA PUGLIA;
  - Sopraintendenza Archeologia, Belle Arti e Paesaggio per La Città Metropolitana di Bari;
  - Comune di Canosa di Puglia;
  - Acquedotto Pugliese;
  - al Segretariato Generale della Giunta Regionale, ai sensi dell'art. 6 comma quinto della L.R. n.7/97 e del Decreto del Presidente della G.R. n. 443/2015;
  - al Servizio del Bollettino Ufficiale della Regione Puglia, per la sua pubblicazione integrale sul BURP;
  - alla Sezione Regionale competente alla pubblicazione all'Albo Telematico Unico Regionale delle Determinazioni Dirigenziali, nell'apposita sezione del portale istituzionale www.regione.puglia.it.

- il presente provvedimento, composto da n. sette facciate unitamente e n. venticinque facciate dell'allegato n. 1 scheda istruttoria, firmati digitalmente ai sensi del Testo Unico D.P.R. 28 dicembre 2000, n. 445 e del D.Lgs. 7 marzo 2005, n. 82 :
  - è pubblicato sul sito istituzionale www.regione.puglia.it - Sezione Amministrazione Trasparente – Sistema Puglia - Provvedimenti dirigenti, ai sensi della L.R. n. 15/2008 e per gli effetti di cui al comma 3 art. 20 DPGR n. 443/2015 per un periodo dieci giorni lavorativi consecutivi;
  - è depositato nel sistema regionale di archiviazione Diogene, secondo le modalità di cui al punto 9 delle *Linee guida per la gestione degli atti Dirigenziali come documenti originali informatici con il sistema CIFRA1*
- avverso il presente provvedimento è esperibile ricorso al Tribunale Amministrativo territorialmente competente nel termine di 60 gg. o in alternativa ricorso straordinario al Capo di Stato nel termine di 120 gg, entrambi decorrenti dalla data di notifica o comunicazione dell'atto o dalla piena conoscenza di esso.

La Dirigente ad interim della Sezione Autorizzazioni Ambientali
Dott. A. Riccio

I sottoscritti attestano che il procedimento istruttorio loro affidato è stato espletato nel rispetto della previgente normativa regionale, nazionale e comunitaria e che il presente schema di provvedimento, dallo stesso predisposto ai fini dell'adozione da parte dei Dirigenti della Sezione Autorizzazioni Ambientali, è conforme alle risultanze istruttorie.

Il funzionario istruttore per la VINCA
Dott. Giovanni Zaccaria

La Funzionaria Posizione Organizzativa
'Coordinamento Vas'

Dott. ssa Rosa Marrone

Il Dirigente ad interim del Servizio VIA/VINCA

Arch. Vincenzo Lasorella

ALLEGATO 1 Scheda Istruttoria

Monografia istruttoria Vas del Programma regionale FESR FSE 2021 2021

PARTE 1 - ANAGRAFICA PIANO -PREVENTIVA	
Denominazione piano/programma **Codice VAS**:	**Por FESR FSE 2021 2027** **VAS 1748 - VAL**
Autorità Procedente	REGIONE PUGLIA - Struttura Speciale attuazione POR Sezione Programmazione Unitaria
Eventuale proponente	
Titolare dell'Approvazione del piano/programma	Giunta regionale
Tipologia del piano/programma	Proposta di Programma Regionale FESR FSE+ per il periodo 2021-2027
Informazioni sull'iter del procedimento amministrativo (atto di formalizzazione, adozione, ecc)	**Vedi in fascicolo elettronico**
Necessità di Valutazione d'Incidenza	

PARTE 2 – ISTRUTTORIA AMMINISTRATIVO PROCEDURALE (RICOSTRUZIONE CORRISPONDENZA)	
mittente: (nominativo, data invio e n° protocollo):	**oggetto/note:**
Sezione Programmazione Unitaria della Struttura Speciale Attuazione POR (prot. 1609 del 17/03/2021) ricevuta a mezzo PEC il 17.03.2021 e acquisita al prot. n. 3970 del 18.03.2021	Avvio alla fase di scoping della Valutazione Ambientale Strategica del POR Puglia FESR FSE+ 2021-2027, con la quale si invitava i Soggetti competenti in materia ambientale a partecipare attraverso la compilazione di un apposito questionario disponibile a questo link: https://www.regione.puglia.it/web/politiche-europee-e-cooperazione-internazionale/questionario e si allegava la DGR n. 400/2021 che approvava i primi indirizzi di orientamento della programmazione dei Fondi FESR e FSE+ per il periodo 2021-207 con relativo rapporto preliminare di orientamento disponibile anche nella pagina della nuova sezione tematica del portale istituzionale https://regione.puglia.it/web/politiche-europee-e-cooperazione-internazionale/programmazione-fesr-fse-2021-2027
Dipartimento Ambiente Qualità e Paesaggio Sezione Tutela e Valorizzazione del Paesaggion Servizio Parchi e Tutela della Biodiversità (Prot. uscita AOO_145/3861 del 27/04/2021) ricevuta a mezzo PEC il 27.04.2021 e acquisita al prot. n. 6227 del 28.04.2021	Trasmissione questionario di scoping compilato
ARPA PUGLIA (Prot. ____ del __.__.2021) ricevuta a mezzo PEC il 07.05.2021 e acquisita al prot. n. 7873 del	Trasmissione questionario di scoping compilato

25.05.2021	
Sezione Programmazione Unitaria della Struttura Speciale Attuazione POR (Prot. AOO_165/0003567 del 06/05/2022) ricevuta a mezzo PEC il 06.05.2022 e acquisita al prot. n. 6184 del 10.05.2022	Approvazione proposta di programma regionale e Rapporto ambientale. Avvio consultazione nell'ambito della procedura di Valutazione Ambientale Strategica, ex art. 14 del D.Lgs. 152/2006 e ss.mm.ii., comprensiva di Valutazione di Incidenza ambientale. Trasmissione ex art. 13 comma 5 del D.Lgs. 152/2006 e ss.mm.ii.. Nota di approvazione della proposta di Programma Regionale FESR FSE+ per il periodo 2021-2027 e il relativo Rapporto Ambientale, comprensivo della Valutazione di incidenza, giusta D.G.R. n. 556 del 19/04/2022, e di formalizzazione della successiva Determina dirigenziale n. 172 del 06/05/2022, con la quale sono state recepito le modifiche non sostanziali intervenute nella fase di confronto con le Autorità Nazionali, recante i seguenti allegati su cui si è svolta la consultazione: • Programma regionale FESR FSE+ 2021-2027 • Rapporto Ambientale comprensivo dello studio di incidenza ambientale • Sintesi non tecnica Nella stessa nota si comunicava alla scrivente sezione l'avvio della Procedura di VAS e ai soggetti competenti in materia ambientale ed enti territoriali interessati, l'avvio della fase di consultazione VAS ex art. 14 comma 1 del D.Lgs. 152/2006 e ss.mm.ii. per la durata di 45 giorni dalla data di pubblicazione dell'Avviso di Avvio consultazione sul BURP, a norma dell'art. 14, comma 2 del D.Lgs. 152/2006 e ss.mm.ii., come modificato dall'art. 18, comma 1, lettera a), del decreto-legge n. 152 del 2021, nonché dell'avvenuta pubblicazione di tutta la documentazione nell'Area Trasparenza del sito web della Regione Puglia al seguente indirizzo http://trasparenza.regione.puglia.it, nella sezione "Provvedimenti", nella sezione Programmazione 2021-2027 del portale regionale all'indirizzo https://www.regione.puglia.it/web/politiche-europee-e-cooperazione-internazionale/valutazione-ambientale-strategica, nonché nella sezione Ambiente del Portale PUGLIA.CON della Regione Puglia al seguente indirizzo internet https://pugliacon.regione.puglia.it/web/sit-puglia-ambiente/spazio-per-il-cittadino#mains.
Sezione Programmazione Unitaria della Struttura Speciale Attuazione POR (Prot. AOO_165/0006284 del 01/09/2022) ricevuta a mezzo PEC il 01.09.2022 e acquisita al prot. n. 11040 del 05.09.2022	Adempimenti ai sensi dell'art. 15 "Valutazione del rapporto ambientale e degli esiti della consultazione" D. lgs 152/2006. Con la presente nota l'Autorità procedente espone le controdeduzioni alle osservazioni dei soggetti coinvolti in fase di consultazione, *rispetto alle quali non si è ritenuto di dover modificare il rapporto ambientale*. Nella stessa nota si rappresenta che "*con nota ARES n. 4754908 del 29/06/2022, la Commissione Europea ha inviato, nel corso del negoziato, le osservazioni al Programma Regionale rispetto alle quali l'Autorità Competente ha provveduto a rivedere il Programma stesso, compilando la relativa tabella di riscontro alle osservazioni stesse*", e si trasmette la seguente documentazione: • la documentazione pervenuta a seguito di consultazione • il Programma revisionato a seguito delle osservazioni della Commissione Europea • la tabella di riscontro alle predette osservazioni.

PARTE 3 – ISTRUTTORIA TECNICA RELATIVA ALLA CONSULTAZIONE CON I SOGGETTI COMPETENTI IN MATERIA AMBIENTALE (SCMA) E GLI ENTI TERRITORIALI COMPETENTI	
1. FASE PRELIMINARE DI CONSULTAZIONE (CD. SCOPING):	
Nota di avvio (prot. e data)	Prot. 1609 e 1633 del 17/03/2021
Durata	**45 gg**

Modalità (nota, Burp, ecc)	**Nota trasmessa a mezzo PEC**
Eventuale pubblicazione sui siti web (indicare di quali autorità)	Portale istituzionale regionale: https://regione.puglia.it/web/politiche-europee-e-cooperazione-internazionale/programmazione-fesr-fse-2021-2027

Contributi ricevuti

SCMA	Contenuto (estratti fra virgolette)
ACQUEDOTTO PUGLIESE	PRELIMINARE INDIVIDUAZIONE DELLE TEMATICHE/COMPONENTI AMBIENTALI E POTENZIALI IMPATTI DEL POR 2021-2027 ALTRI COMPONENTI E TEMATICHE AMBIENTALI: - *"si suggerisce di considerare anche gli ingenti utilizzi di risorse idriche ad uso agricolo e industriale per tener conto del fabbisogno idrico complessivo regionale…"* - *per quanto riguarda le risorse idriche di cui al par. 5.2.7, si evidenzia che tra le fonti di approvvigionamento non è previsto anche l'invaso di Conza della Campania, le cui risorse sono già attualmente utilizzate da Acquedotto Pugliese SpA…"* - *Per quanto riguarda poi il comparto fognario-depurativo… non si fa riferimento alla produzione e allo smaltimento del vaglio prodotto dagli impianti di depurazione e dagli impianti di sollevamento fogna per il cui trattamento Acquedotto Pugliese SpA ha richiesto alla Regione Puglia di autorizzare gli impianti di Biostabilizzazione…* - *non si prevede … un'attività di censimento e controllo di tutti gli insediamenti non allacciati alla pubblica fognatura, da parte delle Amministrazioni pubbliche competenti…* - *si propone di prevedere anche che gli Enti preposti verifichino presso officine, autolavaggi e distributori di benzina non solo il corretto smaltimento degli olii ma anche il corretto scarico e smaltimento dei fanghi delle acque di processo e delle acque dei piazzali."* DATI E INDICATORI AMBIENTALI *"Acquedotto Pugliese SpA mette a disposizione i dati relativi alla gestione del servizio idrico integrato secondo quanto già previsto dalla normativa comunitaria, nazionale e regionale e dalla regolazione di ARERA."*
COMUNE DI CANOSA DI PUGLIA	QUADRO DI RIFERIMENTO DEL PROGRAMMA PIANI E PROGRAMMI: - *"PRGRSU, PRGRS, PRAE in ambito regionale. PAI in ambito sovraregionale. PUG e PCT in ambito comunale."* PRELIMINARE INDIVIDUAZIONE DELLE TEMATICHE/COMPONENTI AMBIENTALI E POTENZIALI IMPATTI DEL POR 2021-2027 ALTRI COMPONENTI E TEMATICHE AMBIENTALI: - *"Occorre implementare risorse per realizzazione CCR e strutture per la sostenibilità ambientale ed il ciclo virtuoso dei rifiuti. Si considerino, altresì, ulteriori risorse a tutela e valorizzazione dei percorsi tratturali e delle opere ad essi fortemente connessi… per gli espropri e/o acquisiti degli immobili di interesse culturale, …, non ultimo l'intento del restauro di immobili comunali con funzioni di importanti contenitori culturali, con finalità ecologiche legate alla rimozione di inconvenienti igienico sanitari che interessano le coperture (colombi e guano). Non si possono sottacere, inoltre, bisogni legati alla ristrutturazione degli immobili scolastici comunali, con la nuova realizzazione di immobile scolastico dedicato a scuola media, in area 167 ex PEEP che favorirebbero percorsi di viabilità lenta alternativi all'uso dell'auto. Si propone, infine, il completamento della rete di fogna bianca comunale…"* PRELIMINARE INDIVIDUAZIONE DELLE TEMATICHE/COMPONENTI AMBIENTALI E POTENZIALI IMPATTI DEL POR 2021-2027 - *Occorre implementare risorse per il fenomeno dell'abbandono dei rifiuti*

	urbani, anche mediante implementazione dei CCR in dotazione della città. Occorre mettere in campo ulteriori misure per la caratterizzazione di aree di interesse ambientale, in agro comunale. - *Necessita mettere in atto l'impatto ambientale sul patrimonio culturale, una delle forti vocazioni che la città offre, poichè dotata di importantissimi elementi culturalmente pregevoli*." DATI E INDICATORI AMBIENTALI FENOMENI DI MONITORARE *Fenomeno della gestione dei rifiuti.* MODALITÀ DI ACQUISIZIONE DEI DATI *Tutti i dati ambientali sono stati partecipati agli Enti a vario titolo coinvolti e sono a disposizione della cittadinanza.*
Sopraintendenza Archeologia, Belle Arti e Paesaggio per La Città Metropolitana di Bari	*Si segnala che il POR ha preso in esame esclusivamente le criticità ambientali connesse all'inserimento del fotovoltaico in terreno agricolo, ma si ritiene che debba essere approfondito e valutato anche l'inserimento di impianti di energia eolica.*
Dipartimento Ambiente Qualità e Paesaggio Sezione Tutela e Valorizzazione del Paesaggion Servizio Parchi e Tutela della Biodiversità	QUADRO DI RIFERIMENTO DEL PROGRAMMA PIANI E PROGRAMMI: - *"Si ritiene che il paragrafo 4.2 – Piani e programmi di competenza regionale, in particolare, il sottoparagrafo 4.2.16 debba essere implementato, prendendo in considerazione il Quadro di Azioni Prioritarie – PAF (Prioritised Action Frameworks) della Regione Puglia – 2021 – 2027"* PRELIMINARE INDIVIDUAZIONE DELLE TEMATICHE/COMPONENTI AMBIENTALI E POTENZIALI IMPATTI DEL POR 2021-2027 - *"In linea generale si condivide l'individuazione preliminare dei possibili impatti significativi.* *Nel caso particolare del sottoparagrafo 7.4.5 – Biodiversità, si ritiene opportuno prendere in considerazione nella sezione Stato di fatto, anche la dgr 2442/2018 "Rete Natura 2000. Individuazione di Habitat e Specie vegetali e animali di interesse comunitario nella regione Puglia" che prende atto dell' individuazione degli habitat e delle specie animali e vegetali inserite negli allegati delle Direttive 92/43/CE e 09/147/CE presenti nel territorio della Regione Puglia, ed approva gli strati informativi (shapefile) e le relative impronte MD5 relativi alla distribuzione di habitat e specie animali e vegetali presenti nel territorio della Regione Puglia."*
ARPA PUGLIA	QUADRO DI RIFERIMENTO DEL PROGRAMMA ALTRI PIANI E PROGRAMMI DA CONSIDERARE: - *"● Quadro di Assetto dei Tratturi (QAT)* *● Piano Strategico del turismo della Regione Puglia 2016-2025* *● Regolamento Regionale n. 6 del 10 maggio 2016"* PRELIMINARE INDIVIDUAZIONE DELLE TEMATICHE/COMPONENTI AMBIENTALI E POTENZIALI IMPATTI DEL POR 2021-2027 ALTRI COMPONENTI E TEMATICHE AMBIENTALI: - *"Per le componenti "suolo e rischi naturali", "biodiversità e reti ecologiche", "paesaggio e patrimonio culturale" si riportano di seguito alcune precisazioni.* *In generale giova ricordare che ai sensi dell'art. 3 comma 4 della L. 132/2016 i dati e le informazioni statistiche derivanti dalle attività del SNPA di cui ARPA Puglia fa parte, costituiscono riferimento tecnico ufficiale da utilizzare ai fini delle attività di competenza della pubblica amministrazione.* *Nel Rapporto Ambientale per la caratterizzazione del consumo di suolo fare riferimento anche al portale sul consumo di suolo in Italia realizzato dall'ISPRA e dal Sistema Nazionale di Protezione Ambientale (SNPA) https://webgis.arpa.piemonte.it/secure_apps/consumo_suolo_agportal /?entry=5.*

	Per i siti potenzialmente contaminati si segnala la DGR del 25 giugno 2020, n. 988 relativa alla "Anagrafe dei siti da bonificare" contenente l'aggiornamento ad aprile 2020 dell'elenco dei siti censiti nell' Anagrafe dei siti da bonificare della Regione Puglia, ex art. 251 del D.Lgs. 152/2006 e ss.mm.ii, con il relativo stato del procedimento e lo stato di contaminazione. *Per i siti contaminati di interesse nazionale l'ASL Bari ha di recente certificato la completa fruibilità delle aree bonificate del sito ex Fibronit https://www.comune.bari.it/-/sito-ex-fibronit-comune-riceve-via-liberaal-completo-utilizzo-delle-aree.* *Per la componente reti ecologiche e patrimonio storico culturale fare riferimento anche al Quadro di Assetto dei Tratturi (QAT)."* DATI E INDICATORI AMBIENTALI - *"Indicatori Ambientali della Puglia Consultabili online sul portale Indicatori Ambientali: https://rsaonweb.weebly.com/ Consultabili su richiesta ad ARPA Puglia.*
Dipartimento Mobilità – Sezione Infrastrutture per la Mobilità	QUADRO DI RIFERIMENTO DEL PROGRAMMA ALTRI PIANI E PROGRAMMI DA CONSIDERARE: - *"Aggiornamento del Piano Attuativo del Piano Regionale dei Trasporti"* DATI E INDICATORI AMBIENTALI FENOMENI DI MONITORARE *"…si suggerisce di inserire nel Piano di Monitoraggio i dati relativi al consumo di suolo presenti nei documenti di seguito segnalati e sul Sistema Informativo Territoriale della Regione Puglia al link indicato"* INDICATORE PROPOSTO *Consumo di suolo* *Indice di frammentazione* MODALITÀ DI ACQUISIZIONE DEI DATI ● *Report SNPA n. 15/2020-Consumo di suolo, dinamiche rritoriali e servizi ecosistemici - Edizione 2020 - C. Torre, A. Bonifazi, A. Arcidiacono, S. Ronchi, S. Salata (a cura di) – Il consumo di suolo in Puglia - 2017 - Mito LAB* ● *http://webapps.sit.puglia.it/freewebapps/IndTrasfTerritoriali/i ndex.html*

L'esito di tale fase è presente nel Rapporto Ambientale?

Il cap. 3 del RA è dedicato agli esiti delle consultazioni preliminari degli SCMA. In esso sono riportate le osservazioni (in forma tabellare) pervenute da vari soggetti competenti e le relative controdeduzioni da parte dell'Autorità procedente, dando evidenza delle osservazioni recepite e motivando quelle non recepite.

(O1) Le osservazioni recepite hanno in parte comportato integrazioni al testo del RA, e in parte sono sono trattate separatamente nel cap. 3, in maniera avulsa rispetto al contesto di riferimento nel RA, nel quale è rimasta la trattazione originaria. Un esempio è l'osservazione di ARPA in riferimento ai dati del "consumo di suolo", che nelle controdeduzione sono stati aggiornati, mentre nel cap. 6 sono rimasti quelli del precedente documento

2. FASE DI CONSULTAZIONE PUBBLICA

Nota di avvio (prot. e data)	Prot. uscita AOO_165/0003567 del 06/05/2022
Durata	**45 gg**
Modalità (nota, Burp, ecc)	**Nota e Burp n. 53 del 12.05.22**
Deposito della documentazione presso gli uffici degli enti territoriali (comune, provincia)	**sede della Struttura speciale Attuazione POR – Sezione Programmazione Unitaria (Autorità Procedente) e Dipartimento Ambiente, Paesaggio e Qualità urbana, Sezione Autorizzazioni Ambientali (Autorità Competente)**
Pubblicazione sui siti	Area Trasparenza del sito web della Regione Puglia al seguente indirizzo

web *(indicare di quali autorità)*	http://trasparenza.regione.puglia.it Sezione "Provvedimenti", nella sezione Programmazione 2021-2027 del portale regionale all'indirizzo https://www.regione.puglia.it/web/politiche-europee-e-cooperazione-internazionale/valutazione-ambientale-strategica Sezione Ambiente del Portale PUGLIA.CON della Regione Puglia al seguente indirizzo internet https://pugliacon.regione.puglia.it/web/sit-puglia-ambiente/spazio-per-il-cittadino#mains

Contributi ricevuti

SCMA	Contenuto (estratti fra virgolette)
Comune di Canosa di Puglia	- richiama l'attenzione *"sull'opportunità di addivenire ad una scala di dettaglio più elevata dei contenuti, per definire un maggior grado di approfondimento delle questioni trattate; nonché sulla "necessità, nella progettazione in parola, di interpolare i tracciati con le caratteristiche ed il sistema vincolistico delle multistratificata pianificazione vigente"* - richiede il coordinamento con gli altri Fondi Europei
Commissione Europea (nota ARES n. 4754908 del 29/06/2022)	Considerata la numerosità delle osservazioni pervenuta da parte della Commissione Europea, l'Autorità procedente ha ritenuto opportuno redigere un documento a parte, contenente una tabella di riscontro puntuale alle osservazioni della Commissione

Il pubblico ha partecipato? Le osservazioni sono pertinenti?

Non sono pervenute osservazioi da parte del pubblico.

In che modo l'autorità procedente ha trattato i contributi ricevuti? I documenti di piano e/o il Rapporto Ambientale sono stati modificati a seguito di questi?

Durante la fase di consultazione pubblica, sono pervenute alcune osservazioni …, rispetto alle quali non si è ritenuto di dover modificare il rapporto ambientale.

In virtù delle osservazioni della Commissione Europea, invece, *l'Autorità Competente ha provveduto a rivedere il Programma stesso, compilando la relativa tabella di riscontro alle osservazioni stesse*. (Cfr. Nota Prot. uscita AOO_165/0003567 del 06/05/2022)

ulteriori modalità di consultazione (extra-VAS) e/o pareri obbligatori già resi:

La Regione Puglia ha messo a punto un percorso partenariale strutturato, ampio e articolato di confronto e di partecipazione del Programma Regionale 2021-2027…

Anche sulla base delle positive esperienze avviate nel ciclo di programmazione 2014-2020, ha inteso proseguire nel percorso tracciato, promuovendo un elevato coinvolgimento delle organizzazioni/associazioni e delle rappresentanze dei soggetti potenzialmente influenzati dall'uso dei Fondi SIE nell'intero ciclo di programmazione.

Al fine di raccogliere suggerimenti e considerazioni dai diversi stakeholder, il PES è stato coinvolto sin dalla fase di avvio dei lavori sulla programmazione 2021-2027, attraverso un'attività di informazione sugli avanzamenti dei tavoli negoziali per la predisposizione del contributo italiano al testo dei nuovi Regolamenti comunitari, nonché sul successivo percorso partenariale nazionale per la redazione dell'Accordo di Partenariato.

Il percorso di definizione del programma regionale 2021-2027, iniziato nel febbraio 2020… è stato strutturato in:

- *una conferenza regionale di presentazione dei contenuti della nuova programmazione alle strutture regionali coinvolte nella gestione dei fondi comunitari;*
- *5 tavoli di lavoro, che hanno registrato la partecipazione delle Sezioni regionali competenti per le rispettive materie (che hanno predisposto specifici documenti di accompagnamento al tavolo) oltre ai rappresentanti del Partenariato istituzionale e socio-economico;*
- *un lavoro di sistematizzazione degli esiti dei tavoli partenariali e di redazione di una prima bozza del PR, cui hanno partecipato le Sezioni regionali competenti per le rispettive materie insieme al partenariato, chiamato a fornire osservazioni, modifiche e/o integrazioni puntuali ai testi in corso di preparazione.*

Gli incontri partenariali svolti per la predisposizione della prima bozza di PR 2021-2027 sono risultati i seguenti:

- *Conferenza regionale di presentazione dei contenuti della nuova programmazione alle strutture regionali coinvolte nella gestione dei fondi comunitari: 10 febbraio 2020*
- *Presentazione delle linee metodologiche per l'avvio della programmazione 2021-2027 (26 febbraio 2020)*
- *Tavoli partenariali OP 1: 27 luglio 2020, 14 marzo 2022*

- Tavoli partenariali OP 2: 3 novembre 2020, 25 marzo 2022, 29 marzo 2022
- Tavoli partenariali OP 3: 28 ottobre 2020, 14 marzo 2022
- Tavoli partenariali OP 4: 11 dicembre 2020, 14 marzo 2022, 25 marzo 2022.
- Tavoli partenariali OP 5: 28 luglio 2021, 14 marzo 2022 (area interna Taranto), 7 aprile 2022 (aree interne Monti Dauni, Alta Murgia, Sud Salento e Gargano);
- Tavoli partenariali S3: 30 novembre 2021, 6 dicembre 2021, 19 gennaio 2022, 1° febbraio 2022, 2 febbraio 2022, 29 marzo 2022.

Il documento è stato inoltre sottoposto a consultazione pubblica sul portale PugliaPartecipa (https://partecipazione.regione.puglia.it/processes/SmartPuglia2030) attraverso la somministrazione di due questionari, differenziati per tipologia di utente (cittadini/ imprese e operatori economici, attori della conoscenza e della ricerca, associazioni e altri attori della società civile, rappresentanti di enti e istituzioni) funzionale a raccogliere elementi di valutazione, commenti e proposte, utili ai fini della validazione della Strategia.

Tali tavoli sono stati affiancati:
- dal processo partecipativo funzionale alla costruzione partecipata dell'Agenda per il Lavoro 2021-2027 della Regione Puglia.
- dal processo partecipativo "Puglia ti vorrei - Giovani Protagonisti" per la definizione di un nuovo Programma delle Politiche Giovanili in grado di valorizzare il ruolo delle giovani e dei giovani pugliesi come portatori di competenze, valori, energie e talento.
- dal processo partecipativo per la definizione dell'Agenda di Genere, per la piena parità e la partecipazione qualificata delle donne allo sviluppo del territorio.

Le rappresentanze pugliesi coinvolte nel processo partenariale sono: ANCI, UPI, CLAAI, CNA, Confapi, Confartigianato, Confcommercio, Confcooperative, Confesercenti, Confindustria, Lega Coop, UNCI, CGIL, CISL, UIL, CISAL, UGL, Casa Artigiani, Unioncamere, ABI, Forum regionale del Terzo Settore.

Per l'aggiornamento della Strategia regionale di Specializzazione Intelligente, oltre ai precedenti soggetti, sono stati coinvolti anche: Università degli Studi di Bari, Università degli Studi di Foggia, Università degli Studi del Salento, Politecnico di Bari, Università LUM, Distretto Agroalimentare Regionale, Distretto Tecnologico High Tech, Distretto Tecnologico Nazionale sull'Energia, Distretto Tecnologico Pugliese dell'Aerospazio, Distretto Tecnologico Pugliese Salute dell'Uomo e Biotecnologie, Distretto Meccatronico Regionale della Puglia, Società Innovaal scarl.

Dal percorso di partecipazione sono emerse alcune considerazioni di carattere generale ed alcune proposte puntuali di cui la Regione ha tenuto conto nella definizione della strategia complessiva del Programma nonché nella descrizione delle azioni che contribuiscono al perseguimento di ciascun obiettivo specifico. (pg. 309-311 del PR 2021-2027)

EVENTUALI OSSERVAZIONI IN MERITO

(O2) Nessuna variazione è stata apportata al Rapporto Ambientale, in seguito al recepimento delle osservazioni della Comunità Europea nel Programma, sebbene lo stesso abbia comportato una revisione del Programma.

PARTE 4 – ISTRUTTORIA TECNICA DEL PIANO SULLA BASE DEL RAPPORTO AMBIENTALE SECONDO L'ALLEGATO VI "CONTENUTI DEL RAPPORTO AMBIENTALE" DI CUI ALL'ARTICOLO 13 DEL D.LGS. 152/06 E SS.MM.II.

A. ILLUSTRAZIONE DEI CONTENUTI E DEGLI OBIETTIVI PRINCIPALI DEL P/P (LETT. A DELL'ALLEGATO VI)

A1.DESCRIZIONE DEL PIANO

La proposta di Programma Regionale FESR FSE+ per il periodo 2021-2027 è un Programma Operativo di carattere ed estensione regionale a valere sui fondi comunitari, approvato con Deliberazione della Giunta Regionale n. 556 del 20/04/2022.

Con la succitata DGR 556/2022 La Giunta Regionale ha dato mandato al Dirigente della Sezione Programmazione unitaria di svolgere il negoziato con la Commissione Europea, apportando al Programma le modifiche che si dovessero rendere necessarie ... (pg. 3 della Determina Dirigenziale n. 172 del 06.05.2022 allegata alla PEC del 06.05.22) In virtù di ciò, si è reso necessario apportare alcune modifiche al Programma Regionale, come formalizzato nella Determinazione dirigenziale n. 172 del 06/05/2022 (Cfr. nota Prot. AOO_165/0003567 del 06/05/2022)

Con nota ARES n. 4754908 del 29/06/2022, la Commissione Europea ha inviato, nel corso del negoziato, le osservazioni al Programma Regionale rispetto alle quali l'Autorità Competente ha provveduto a rivedere il Programma stesso, compilando la relativa tabella di riscontro alle osservazioni stesse. (Cfr. nota Prot. AOO_165/0006284 del 01/09/2022)

A2.CONTENUTI E OBIETTIVI DEL P/P

Il Programma Operativo FESR-FSE 2021 – 2027 della Regione Puglia (d'ora in poi PR 2021-2027) si svilupperà in continuità con la Programmazione uscente 2014-2020 che nonostante la riprogrammazione subita in seguito alla diffusione della pandemia da COVID-19 e nella quale si è altresì tenuto conto dei nuovi Regolamenti CE 460/2020 e 558/2020, nonché del Nuovo Quadro temporaneo sugli aiuti di Stato (Cfr. Rapporto Preliminare di Orientamento), anche *nel 2021 ha continuato a risentire degli effetti legati alla diffusione della pandemia e quindi del perdurare dello stato di emergenza in termini sanitari e socioeconomici*. (pg. 26 del Rapporto Ambientale, d'ora in poi RA)

La strategia del PR 2021-2027 prende spunto dall'evoluzione del contesto economico e sociale degli ultimi anni, …, e punta a favorire la crescita complessiva del territorio secondo un modello sostenibile dal punto di vista economico, sociale ed ambientale…

La strategia nasce pertanto sulla base di quattro grandi sfide sociali che la Regione intende fronteggiare:

- *Sviluppare l'economia e il lavoro…*
- *Tutelare l'ambiente e favorire la transizione ecologica…*
- *Qualificare le infrastrutture di trasporto…*
- *Accrescere l'inclusione, la partecipazione e la qualità della vita…*

Alla luce di ciò, *il PR definisce le priorità d'intervento sulle quali la Regione Puglia focalizza la propria azione strategica e operativa in un'ottica di integrazione e complementarietà con le politiche promosse a livello nazionale ed europeo* (Cfr. PR 2021-2027)… e …*si articolerà in coerenza con il quadro di riferimento comunitario, illustrato nelle proposte regolamentari, in assi prioritari corrispondenti a uno o più obiettivi specifici (OS) in cui sono stati declinati i 5 obiettivi di Policy (OP), collegati alle condizioni abilitanti, queste ultime in sostituzione delle condizionalità ex ante previste dal precedente impianto regolamentare.* (pg. 29 del RAP)

Pertanto, i cinque Obiettivi di Policy:

OP1 UN'EUROPA PIÙ COMPETITIVA E PIÙ INTELLIGENTE PER UNA TRASFORMAZIONE ECONOMICA INNOVATIVA E INTELLIGENTE

OP2 UN'EUROPA RESILIENTE, PIÙ VERDE E A BASSE EMISSIONI DI CARBONIO MA IN TRANSIZIONE VERSO UN'ECONOMIA A ZERO EMISSIONI NETTE DI CARBONIO ATTRAVERSO LA PROMOZIONE DI UNA TRANSIZIONE VERSO UN'ENERGIA PULITA ED EQUA, DI INVESTIMENTI VERDI E BLU, DELL'ECONOMIA CIRCOLARE, DELL'ADATTAMENTO AI CAMBIAMENTI CLIMATICI E DELLA LORO MITIGAZIONE, DELLA GESTIONE E PREVENZIONE DEI RISCHI NONCHÉ DELLA MOBILITÀ URBANA SOSTENIBILE

OP3 UN'EUROPA PIÙ CONNESSA MIGLIORANDO LA MOBILITÀ REGIONALE

OP4 UN'EUROPA PIÙ SOCIALE E INCLUSIVA ATTRAVERSO L'ATTUAZIONE DEL PILASTRO EUROPEO DEI DIRITTI SOCIALI

OP5 UN'EUROPA PIÙ VICINA AI CITTADINI ATTRAVERSO LA PROMOZIONE DELLO SVILUPPO SOSTENIBILE E INTEGRATO DI TUTTI I TIPI DI TERRITORIO E DELLE INIZIATIVE LOCALI

OP6 ASSISTENZA TECNICA

si articoleranno in *10 Assi Prioritari, individuati coerentemente con gli Obietti Specifici (OS) del Reg. (UE) n. 1060/2021 e dell'Accordo nazionale di Partenariato (AdP Italia):*

1. *Asse prioritario I "Competitività e Innovazione" (FESR) OS1*
2. *Asse prioritario II "Economia verde" (FESR);*
3. *Asse prioritario III "Mobilità urbana sostenibile" (FESR);*
4. *Asse prioritario IV "Trasporti" (FESR);*
5. *Asse prioritario V "Istruzione, Formazione e Lavoro" (FSE+);*
6. *Asse prioritario VI "Occupazione giovanile" (FSE+);*
7. *Asse prioritario VII "Welfare e salute" (FESR e FSE+);*
8. *Asse prioritario VIII "Sviluppo urbano" (FESR);*
9. *Asse prioritario IX "Assistenza Tecnica" (FESR)*
10. *Asse prioritario X "Assistenza tecnica" (FSE+)* (pg.4 della DEL 556_2022)

Il paragrafo 4.2 del RA rappresenta in dettaglio gli obiettivi specifici (OS) del PR 2021-2027, attraverso una tabella nella quale sono anche associati, a ciascun OS, una o più azioni di intervento previste dal PR 2021-2027. Tali azioni sono ulteriormente dettagliate in misure d'intervento nel documento del PR 2021-2027

Si evidenziano, di seguito, solamente gli obiettivi e le azioni aventi esplicita attinenza con l'ambiente.

OP 2 UN'EUROPA RESILIENTE, PIÙ VERDE E A BASSE EMISSIONI DI CARBONIO MA IN TRANSIZIONE VERSO UN'ECONOMIA A ZERO EMISSIONI NETTE DI CARBONIO ATTRAVERSO LA PROMOZIONE DI

UNA TRANSIZIONE VERSO UN'ENERGIA PULITA ED EQUA, DI INVESTIMENTI VERDI E BLU, DELL'ECONOMIA CIRCOLARE, DELL'ADATTAMENTO AI CAMBIAMENTI CLIMATICI E DELLA LORO MITIGAZIONE, DELLA GESTIONE E PREVENZIONE DEI RISCHI NONCHÉ DELLA MOBILITÀ URBANA SOSTENIBILE.

OS 2.1 Promuovere l'efficienza energetica e ridurre le emissioni di gas a effetto serra (OS 1.b.i)

Azione 2021/2027

2.1 Efficientamento energetico di edifici pubblici e installazione di impianti per la produzione di energia da fonti rinnovabili per l'autoconsumo

OS 2.2 Promuovere le energie rinnovabili in conformità alla direttiva (UE) 2018/2001, compresi i criteri di sostenibilità ivi stabiliti (OS 1.b.ii)

Azione 2021/2027

2.2 Sostegno alla realizzazione di sistemi di produzione di energia da fonti rinnovabili, ammodernamento impianti e idrogeno verde

2.3 Sostegno alla realizzazione di Comunità Energetiche

OS 2.3 Sviluppare sistemi, reti e impianti di stoccaggio energetici intelligenti al di fuori della rete transeuropea dell'energia (RTE-E) (OS 1.b.iii)

Azione 2021/2027

2.4 Realizzazione di sistemi di trasmissione e distribuzione intelligente di energia

OS 2.4 Promuovere l'adattamento ai cambiamenti climatici, la prevenzione dei rischi di catastrofe e la resilienza, prendendo in considerazione approcci ecosistemici (OS 1.b.iv)

Azione 2021/2027

2.5 Interventi per la prevenzione dei rischi e l'adattamento climatico

2.6 Interventi per il contrasto all'erosione costiera e il ripristino della naturale dinamica costiera

2.7 Interventi per il miglioramento della gestione dei rischi di protezione civile, amplificati dai cambiamenti climatici

OS 2.5 Promuovere l'accesso all'acqua e la sua gestione sostenibile (OS 1.b.v)

Azione 2021/2027

2.8 Interventi di miglioramento del servizio idrico integrato

2.9 Interventi per il mantenimento e il miglioramento della qualità dei corpi idrici

OS 2.6 Promuovere la transizione verso un'economia circolare ed efficiente sotto il profilo delle risorse (OS 1.b.vi)

Azione 2021/2027

2.10 Interventi per la gestione dei rifiuti urbani

OS 2.7 Rafforzare la protezione e la preservazione della natura, la biodiversità e le infrastrutture verdi, anche nelle aree urbane, e ridurre tutte le forme di inquinamento (OS 1.b.vii)

Azione 2021/2027

2.11 Interventi per la tutela e il ripristino della biodiversità

2.12 Interventi per la tutela e la valorizzazione del paesaggio e infrastruttura verde del territorio

2.13 Interventi per la bonifica di siti contaminati

OS 2.8 Promuovere la mobilità urbana multimodale sostenibile, quale parte della transizione verso un'economia a zero emissioni di carbonio (OS 2.viii)

Azione 2021/2027

3.1 Interventi per la promozione della mobilità urbana multimodale sostenibile

OP 3 UN'EUROPA PIÙ CONNESSA MIGLIORANDO LA MOBILITÀ REGIONALE.

OS 3.1 Sviluppare e rafforzare una mobilità locale, regionale e nazionale, intelligente, intermodale, resiliente ai cambiamenti climatici e sostenibile, incluso il miglioramento dell'accesso alla rete TEN-T e alla mobilità transfrontaliera (OS 3.ii)

Azione 2021/2027

4.1 Garantire le connessioni di "ultimo miglio" alla rete Ten-T, componente Core e Comprehensive

4.2 Garantire un'adeguata accessibilità da tutto il territorio regionale alla rete Ten-T

4.3 Garantire la sicurezza delle infrastrutture ferroviarie e aeroportuali

4.4 Sviluppare e migliorare la mobilità regionale per mare attraverso azioni di potenziamento e nuova infrastrutturazione della rete dei porti pugliesi

OP 5 UN'EUROPA PIÙ VICINA AI CITTADINI ATTRAVERSO LA PROMOZIONE DELLO SVILUPPO SOSTENIBILE E INTEGRATO DI TUTTI I TIPI DI TERRITORIO E DELLE INIZIATIVE LOCALI.

OS 5.1 Promuovere lo sviluppo sociale, economico e ambientale integrato e inclusivo, la cultura, il patrimonio naturale, il turismo sostenibile e la sicurezza nelle aree urbane (OS.5.i)

Azione 2021/2027

8.1 Interventi per la valorizzazione turistico-culturale

8.2 Interventi per la rigenerazione urbana

8.3 Interventi per la valorizzazione turistico-culturale nelle aree interne

OS 5.2 Promuovere lo sviluppo sociale, economico e ambientale integrato e inclusivo a livello locale, la cultura, il patrimonio naturale, il turismo sostenibile e la sicurezza nelle aree diverse da quelle urbane (OS.5.ii)

Azione 2021/2027

8.3 Interventi per la valorizzazione turistico-culturale nelle aree interne

8.4 Interventi per la rigenerazione urbana e le infrastrutture verdi nelle aree interne

Nel RA è presente anche una tabella in cui sono riportati, per ogni OP e Asse, le somme totali previste, suddivise in percentuali tra contributo UE, Stato e Regione.

La verifica d coerenza tra gli obiettivi e le azioni del PR 2021-2027 è illustrata al cap. 8 del RA con lo scopo di valutare l'*idoneità degli strumenti e delle tipologie d'intervento scelte dal Programma per rispondere agli obiettivi fissati dallo stesso con lo scopo di rendere il Programma trasparente e leggibile in tutti i suoi aspetti…Tale analisi ambientale è svolta facendo ricorso ad una matrice di confronto in cui sulle colonne sono riportati gli Obiettivi Specifici e sulle righe sono riportati gli interventi dei fondi e nelle celle di matrice sono restituite le risultanze sul livello di coerenza in forma cromatica*. (pg. 130 del RA)

È interessante notare l'esistenza di alcune azioni che agiscono su più di un Obiettivo di Policy, come ad esempio:

- *Le azioni "2.5 Interventi per la prevenzione dei rischi e l'adattamento climatico" e "2.12 Interventi per la tutela e la valorizzazione del paesaggio e infrastruttura verde del territorio" dell'OP2 presentano una coerenza diretta con l'Obiettivo Specifico 3.2 dell'OP3. Infatti, la prevenzione dei rischi e l'adattamento climatico così come la tutela e la valorizzazione del paesaggio e infrastruttura verde del territorio risultano direttamente collegati con le azioni relative:*
  - *Ad un'adeguata accessibilità da tutto il territorio regionale alla rete Ten-T (OS 3.2);*
  - *Alla mobilità regionale per mare attraverso azioni di potenziamento e nuova infrastrutturazione della rete dei porti pugliesi (OS 3.2).*
- *L'azione "3.1 Interventi per la promozione della mobilità urbana multimodale sostenibile" dell'OP2 presenta una coerenza diretta con l'Obiettivo Specifico 3.2 dell'OP3. Infatti, la promozione della mobilità urbana multimodale sostenibile risulta direttamente collegata con le azioni relative:*
  - *Alla sicurezza delle infrastrutture ferroviarie e aeroportuali (OS 3.2);*
  - *Alla mobilità regionale per mare attraverso azioni di potenziamento e nuova infrastrutturazione della rete dei porti pugliesi (OS 3.2).* (pg. 137 del RA)

In generale dalla matrice di valutazione emergono numerosi casi di piena coerenza; si rilevano, inoltre, molte azioni di Programma che potranno avere potenziali effetti positivi; da ultimo, la presente analisi di coerenza interna valuta positivamente il fatto che nessuna azione di Programma manifesti incoerenza rispetto agli obiettivi individuati. (pg. 138 del RA)

STRUMENTI ATTUATIVI E ULTERIORI VALUTAZIONI AMBIENTALI NECESSARIE

Dal momento che le azioni previste dal PR 2021-2027 non fanno riferimento a degli interventi specifici, in questa fase non è possibile definire se e per quali di essi sono richieste ulteriori valutazioni ambientali.

EVENTUALI PROPRIE OSSERVAZIONI IN MERITO ALL'ARGOMENTO O ALLE MODALITÀ CON CUI LO STESSO È STATO TRATTATO NEL RA

(O3) Le azioni del Programma riportate nel RA non sono aggiornate a quelle contenute nel PR 2021-2027, in seguito alle ultime modifiche introdotte al documento in atti;

(O4) Nel documento RA, non vi è alcun riferimento alle modalità attuative del PR 2021-2027 e le relative eventuali valutazioni ambientali necessarie (VIA, VINCA, VAS).

B. RAPPORTO CON ALTRI PERTINENTI PIANI O PROGRAMMI (LETT. A DELL'ALLEGATO VI).

B1.ELENCO DEI P/P RITENUTI PERTINENTI

Il quadro normativo e programmatico entro il quale si inserisce è definito nel capitolo 5 del RAP, come di seguito rappresentato:

Piani e programmi di competenza nazionale

A titolo esemplificativo si indicano:

● *Strategia Nazionale per l'Adattamento ai Cambiamenti Climatici*

● *Piano Nazionale Integrato Energia e Clima*

● *Strategia Nazionale per la Biodiversità* (pg. 40 del RA)

Piani e programmi di competenza regionale

Nello svolgimento dell'analisi di coerenza esterna, sono stati presi in esame i seguenti strumenti a

carattere
regionale:
1. Piano Paesaggistico Territoriale Regionale;
2. Piano di Tutela delle Acque;
3. Piano di Assetto Idrogeologico;
4. Piano di Gestione del Rischio Alluvioni;
5. Piano Regionale dei Trasporti;
6. Piano Regionale delle Coste;
7. Piano Regionale di Gestione dei Rifiuti Urbani;
8. Piano di Gestione dei Rifiuti Speciali;
9. Piano Regionale sulle Attività Estrattive;
10. Piano Regionale sulla qualità dell'Aria;
11. Piano Energetico Ambientale Regionale;
12. Quadro di Assetto dei Tratturi;
13. Piano Strategico del Turismo della Regione Puglia 2016-2025
14. Quadro di Azioni Prioritarie - PAF (Prioritised Action Frameworks) della Regione Puglia – 2021 – 2027. (pg. 40 del RA)

Al Cap. 3 del RA è citato, altresì, il REGOLAMENTO REGIONALE N. 6 DEL 10 MAGGIO 2016: "Regolamento recante Misure di Conservazione ai sensi delle Direttive Comunitarie 2009/147 e 92/43 e del DPR 357/97 per i Siti di importanza comunitaria (SIC)." introdotto quale controdeduzione alle osservazioni di ARPA.

B2.RAPPORTO CON TALI P/P

La verifica di coerenza esterna tra gli gli obiettivi generali del PR 2021-2027 e il quadro normativo programmatico entro il quale si inserisce, è presente in parte nel Cap. 5 ed in parte nel Cap. 7 del RA.

A livello nazionale, al par. 5.2 del RA è indicato che *il programma, anche in considerazione delle condizioni abilitanti definite a livello comunitario, garantirà la coerenza con il documento di riferimento nazionale per la politica di coesione, ovvero l'Accordo di Partenariato, nonché con la Strategia Nazionale di Sviluppo Sostenibile. Sarà assicurata la coerenza con la programmazione nazionale di settore*. (pg. 40 del RA)

Nella tabella conclusiva a pg. 222 del RA, è possibile riscontrare la corrispondenza tra gli *Obiettivi della Strategia Nazionale per lo Sviluppo Sostenibile secondo le 5 aree tematiche* e le Azioni del PR 2021-2027.

In merito all'analisi di coerenza a livello regionale, invece, dal cap. 5 si evince che il Programma Operativo 2021-2027 terrà conto di quanto riportato in alcuni strumenti di carattere regionale, *nel rispetto di una verifica positiva di analisi di coerenza esterna*, mentre nel paragrafo 7.2 del RA è illustrata una matrice di coerenza, dalla quale si evince l'assenza di situazioni di incorenza.

Oltre a ciò, *il Programma Regionale Puglia (PR) FESR-FSE+ 2021-2027 si inserisce nel quadro delle principali strategie europee (Next Generation EU; European Green Deal; A Clean Planet for all; Piano d'azione per l'Economia Circolare; Pilastro europeo dei diritti sociali e Gender Action Plan III) che individuano nella transizione ecologica e digitale e nel pilastro europeo dei diritti sociali, le fondamenta di una crescita economica inclusiva e sostenibile che non arrechi danno all'ambiente e non pregiudichi le opportunità per le generazioni presenti e future. Il PR contribuisce inoltre al percorso di trasformazione sollecitato dalle Raccomandazioni specifiche per Paese del 2020 e dal Country Report 2019 (Allegato D).*

Specifici meccanismi di coordinamento saranno attivati per rendere il sostegno del JTF sinergico rispetto all'azione di sostegno cofinanziata dal Piano di Taranto, attraverso in particolare la delega della funzione di Organismo Intermedio alla Regione Puglia per la gestione delle Azioni di sostegno destinate alle imprese e di quelle rivolte alle persone.

Gli obiettivi specifici del PR potranno inoltre integrarsi con la strategia EUSAIR e con altri programmi di cooperazione territoriale al fine di consolidare la cooperazione con altri Paesi e promuovere progetti di sviluppo comuni.

Rispetto al quadro nazionale, il PR recepisce le priorità indicate dall'Accordo di Partenariato (AdP) 2021-2027 e opera in sinergia con il Piano Nazionale di Ripresa e Resilienza (PNRR) e con gli altri Programmi Nazionali finanziati dalla politica di coesione, al fine di garantire la massima complementarietà tra gli interventi, evitando sovrapposizioni o lacune, favorendo la collaborazione tra i vari livelli istituzionali e la più ampia partecipazione, sin dalla fase di definizione del programma, dei potenziali destinatari e dei territori. L'integrazione tra Programmi verrà svolta rafforzando le azioni di monitoraggio e la partecipazione ai comitati dei PN previsti anche con lo specifico obiettivo di favorire approcci complementari ed evitare sovrapposizioni. (pg. 21-22 del PR 2021-2027)

EVENTUALI PROPRIE OSSERVAZIONI IN MERITO ALL'ARGOMENTO O ALLE MODALITÀ CON CUI LO STESSO È STATO TRATTATO NEL RA

(O5) La verifica di coerenza con i piani e programmi di competenza nazionale non è argomentata in

maniera esaustiva, e è piuttosto frammentaria nel documento RA

(O6) Non si riscontra un paragrafo di sintesi conclusivo sulla verifica di coerenza esterna del PR 2021-2027 con i Piani/Programmi ritenuti pertinenti, così come presente per la coerenza interna (Cfr. par. 8.1 del RA)

(O7) A pg. 40 del RA è indicato che "*Nel rapporto ambientale si verificherà la coerenza con gli ulteriori Programmi/Piani nazionali coerenti con la matrice ambientale*", tuttavia, nel corpo del documento non si evince alcuna trattazione in merito

(O8) Quanto descritto nel RA e nel PR in termini di coerenza/sinergia con gli strumenti di pianificazione e programmazione, appare più come una previsione che potrà essere correttamente verificata solamente a valle della definizione degli interventi operativi. Pertanto, sarebbe opportuno in questa fase, fornire dei validi orientamenti ed indirizzi, per evitare situazioni di incoerenza e gestire l'eventuale presenza di vincoli/emergenze di cui ai suddetti P/P intereferenti con il Programma;

(O9) Dal momento che la verifica di coerenza esterna con i Piani/Programmi regionali è stata rappresentata solo in forma matriciale, da essa non è possibile evidenziare in che modo è stata condotta la verifica;

(O10) Non si riscontra alcuna analisi di compatibilità con il Piano Regionale delle Coste, nonostante tra gli obiettivi e le azioni del PR vi siano Interventi per il contrasto all'erosione costiera e il ripristino della naturale dinamica costiera

(O11) Al cap.5 del RA non è presente il paragrafo relativo al Quadro di Azioni Prioritarie - PAF (Prioritised Action Frameworks) della Regione Puglia – 2021 – 2027, sebbene citato tra i piani regionali ritenuti pertinenti. Una descrizione dello stesso, invero, è presente al Cap.3 del RAP, nelle controdeduzioni alle osservazioni del Servizio Parchi.

(O12) Al cap.5 del RA non è presente il paragrafo relativo al REGOLAMENTO REGIONALE N. 6 DEL 10 MAGGIO 2016: "Regolamento recante Misure di Conservazione ai sensi delle Direttive Comunitarie 2009/147 e 92/43 e del DPR 357/97 per i Siti di importanza comunitaria (SIC)." introdotto al cap.3 del RA quale controdeduzione alle osservazioni di ARPA

C. ASPETTI PERTINENTI DELLO STATO ATTUALE DELL'AMBIENTE E SUA EVOLUZIONE PROBABILE SENZA L'ATTUAZIONE DEL PIANO O DEL PROGRAMMA;
CARATTERISTICHE AMBIENTALI, CULTURALI E PAESAGGISTICHE DELLE AREE CHE POTREBBERO ESSERE SIGNIFICATIVAMENTE INTERESSATE;
QUALSIASI PROBLEMA AMBIENTALE ESISTENTE, PERTINENTE AL PIANO, IVI COMPRESI IN PARTICOLARE QUELLI RELATIVI AD AREE DI PARTICOLARE RILEVANZA AMBIENTALE, CULTURALE E PAESAGGISTICA, QUALI LE ZONE DESIGNATE COME ZONE DI PROTEZIONE SPECIALE PER LA CONSERVAZIONE DEGLI UCCELLI SELVATICI E QUELLI CLASSIFICATI COME SITI DI IMPORTANZA COMUNITARIA PER LA PROTEZIONE DEGLI HABITAT NATURALI E DELLA FLORA E DELLA FAUNA SELVATICA, NONCHÉ I TERRITORI CON PRODUZIONI AGRICOLE DI PARTICOLARE QUALITÀ E TIPICITÀ, DI CUI ALL'ART. 21 DEL DECRETO LEGISLATIVO 18 MAGGIO 2001, N. 228. (LETT. B, C, D ALLEGATO VI).

C1.TERRITORIO INTERESSATO E LOCALIZZAZIONE

Il territorio interassato dal PR 2021-2027 è l'intero territorio regionale pugliese, come più volte indicato nel PR 2021-2027 e nel RA.

C2.DESCRIZIONE SINTETICA DELLE CARATTERISTICHE AMBIENTALI

Il contesto ambientale di riferimento è analizzato, al capitolo 6 del RA, *descrivendo le principali componenti e tematiche ambientali anche attraverso la definizione degli indicatori di contesto che saranno oggetto di monitoraggio in fase attuativa del Programma. Lo stato di ogni tema/componente è sintetizzato in un quadro dei punti di forza e debolezza, opportunità e minacce. L'analisi del contesto prenderà a riferimento dati, elaborazioni ed informazioni contenute nella Relazione sullo Stato dell'Ambiente (RSA) prodotta da ARPA Puglia nel 2011 e dalle analisi degli indicatori ambientali contenute sul portale ARPA all'indirizzo* http://rsaonweb.weebly.com/ (pg. 62 del RA) nonché da altri documenti regionali ritenuti significativi (IN.EM.AR, PTA, etc…)

I temi/matrici ambientali analizzate nel RA sono: ● Aria e fattori climatici (interazione clima-uomo ed adattamento ai cambiamenti climatici) ● Risorse idriche ● Suolo e rischi naturali ● Biodiversità e reti ecologiche ● Ambiente marino-costiero ● Paesaggio e patrimonio culturale ● Rifiuti ● Energia ● Ambiente Antropico: Popolazione e Salute

Aria e fattori climatici

Per tale componente ambientale, nel RA sono stati presi in considerazione gli indicatori relativi a: - Caratteristiche meteo-marine – Emissioni di inquinanti – Qualità dell'aria.

Dall'analisi si evince che *la Puglia evidenza una distribuzione della vulnerabilità agli effetti del cambiamento climatico concentrata nelle zone costiere, in particolare nel centro.nord della regione, dove si registrano fenomeni di urbanizzazione importanti. La distribuzione territoriale della vulnerabilità, determinata tra l'altro dalla dipendenza dei sistemi economici locali dell'agricoltura, dalla pesca oltre che dal peso del turismo, sembra interessare meno le aree che ricadono sull'asse centrale nord.sud della regione e il Salento, nonostante la presenza di fenomeni legati alla desertificazione*. (pg. 62 del RA)

In termini di qualità dell'aria, *la definizione del contesto di riferimento viene eseguita attraverso l'analisi di due set di indicatori – il primo set valuta la qualità dell'aria ambiente sul territorio regionale attraverso misurazioni puntuali eseguite nelle stazioni di monitoraggio della Rete Regionale della Qualità dell'Aria (di seguito RRQA), di una serie di inquinanti, ai sensi del D.Lgs 155/109; il secondo set stima le emissioni dei diversi inquinanti per ogni attività antropica contenuta nella classificazione Corinair*.

Attraverso l'analisi di tali indicatori, effettuata da Arpa Puglia, si evince una situazione di quasi totale rispetto dei limiti di legge (D.Lgs. 155/10), ad eccezione di situazioni puntuali (rilevate nell'ultimo triennio nel Comune di Torchiarolo, nel quartiere Tamburi (Taranto) e nel Comune di Martina Franca) mentre, dall'analisi dei contributi emissivi stimati, risulta evidente come, pur essendoci in atto un importante processo di miglioramento della qualità dell'aria grazie alla collaborazione delle principali realtà industriali, la Regione Puglia risulti ancora, a livello nazionale, una delle Regioni con le maggiori emissioni in atmosfera di carattere industriale per varie sostanze inquinanti (IPA, PM10, CO ed NOx)…

Criticità diffusa per il territorio pugliese resta infine l'elevata concentrazione di ozono10 nei mesi estivi. La Puglia, per collocazione geografica, si presta difatti alla formazione di alti livelli di questo inquinante per il quale, il valore bersaglio per la protezione della salute, viene costantemente superato in più siti. (pg. 65-66 del RA)

Risorse idriche

Il tema "Acque-Risorse Idriche" è affrontato principalmente attraverso riferimenti agli ambiti che attengono alle acque "continentali" e al loro utilizzo sostenibile ovvero: - Corsi d'acqua Superficiali; - Invasi Artificiali; - Corpi idrici Sotterranei - Servizio Idrico Integrato - Risparmio e riuso idrico - Conoscenza e divulgazione in materia di uso sostenibile delle risorse idriche. (pg. 67 del RA)

Dalle analisi si rileva quanto segue:

- Con riferimento ai Corpi Idrici Superficiali, dalla *classificazione triennale relativa al triennio 2016-2018… emerge che:*

  <u>per la categoria corsi d'acqua</u>:
  - *lo Stato o Potenziale Ecologico risulta "Buono" nel 15,8% dei casi (n. 6 su 38 corsi d'acqua); i restanti corpi idrici hanno uno stato/potenziale ecologico inferiore al Buono;*
  - *lo Stato Chimico risulta "Buono" nel 60,5% dei casi (n. 23 su 38 corsi d'acqua), mentre per i restanti corpi idrici si è rilevato un "Mancato raggiungimento dello stato Buono";*

  <u>per la categoria laghi/invasi</u>:
  - *il Potenziale Ecologico risulta "Sufficiente" nel 100% dei casi (n. 6 su 6 Invasi);*
  - *lo Stato Chimico risulta "Buono" nell' 83,3% dei casi (n. 5 su 6 Invasi); solo l'invaso di Marana Capacciotti non ha conseguito lo Stato Chimico Buono a causa del superamento della media annua per il Piombo. Tale superamento però è riferito alla sola annualità 2017 (nel corso della quale la particolare situazione meteo climatica verificatasi non ha consentito il campionamento con la frequenza prevista dal Programma di monitoraggio) e non è confermato dagli esiti analitici degli anni successivi*

  <u>per la categoria Acque di transizione</u>:
  - *lo Stato Ecologico risulta sempre inferiore allo stato "Buono" e in particolare risulta "Scarso" nel 8,3% dei casi (n.1 su 12 acque di transizione) e "Sufficiente" nel 91,7% dei casi ((n.11 su 12 acque di transizione);*
  - *lo Stato Chimico risulta "Buono" nel 25% dei casi (n.3 su 12 acque di transizione), mentre per i restanti corpi idrici si è rilevato un "Mancato raggiungimento dello stato Buono";*

  <u>per la categoria Acque Marino - Costiere</u>:
  - *lo Stato Ecologico risulta "Buono" nel 46,2% dei casi (n.18 su 39 acque marino - costiere); i restanti corpi idrici hanno uno stato ecologico inferiore al Buono;*
  - *lo Stato Chimico risulta "Buono" nel 23,1% dei casi (n.9 su 39 acque marino - costiere); per i restanti corpi idrici si è rilevato un "Mancato raggiungimento dello stato Buono"* (pg. 71 del RA)

  Dall'analisi dei trend, si evidenzia una tendenza diffusa al mantenimento dello stato di qualità, con alcune eccezioni relative al peggioramento del potenziale ecologico degli invasi e dello stato chimico delle acque marino-costiere, oltre che un netto miglioramento dello stato ecologico per le acque di transizione, benché non sia stato ancora raggiunto il Buono Stato Ecologico. (pg. 72 del RA)

- *Complessivamente, la valutazione dello stato chimico per il triennio 2016-2018 mostra che, dei 29 corpi idrici* sotterranei *regionali:*
  - *n.3 corpi idrici (10,3%) sono risultati in stato buono (Falda sospesa di Vico Ischitella, Alta Murgia e Salento leccese centrale);*
  - *n.23 corpi idrici (79,3%) sono in stato chimico scarso;*
  - *n.3 corpi idrici (10,3%) ricade nella casistica di stato chimico "non determinabile" (Salento miocenico centro-orientale, Salento miocenico centro-meridionale e Salento leccese costiero Adriatico), a causa del basso numero di stazioni monitorate rispetto al totale;In sintesi, la valutazione dello stato chimico puntuale per il triennio 2016-2018, mostra che 117 siti (44% rispetto ai siti monitorati) sono in stato buono e 146 siti (56% rispetto ai siti monitorati) sono in stato scarso*. (pg. 82 del RA)

  I parametri critici per i quali si sono verificati i superamenti più ricorrenti dei limiti normativi sono stati, in ordine decrescente: i cloruri, i nitrati, la conducibilità elettrica ed i solfati; superamenti meno frequenti hanno interessato l'ammonio, i fluoruri, i nitriti, il selenio. Tali parametri sono riconducibili a possibili fenomeni di intrusione salina soprattutto lungo la fascia costiera (naturale o da stress quantitativo per effetto dell'eccessivo emungimento) Ma la loro presenza è correlata a fenomeni di inquinamento di tipo diffuso derivante dall'uso nel settore agricolo di fertilizzanti azotati e dallo smaltimento di reflui zootecnici, oppure derivante da una cattiva gestione dei fanghi e dispersioni di reti fognarie, ma anche a fonti puntuali di inquinamento quali impianti di smaltimento, ecc... (pg. 83 del RA)
- *Con riferimento ai corpi idrici Artificiali e Fortemente Modificati, dal monitoraggio degli invasi di Occhito, Locone e Serra del Corvo11 è emerso come, nel 2009 si sia evidenziato uno stato ambientale tra il buono e lo scadente; nei casi compromessi lo stato è stato imputabile per lo più alla generica mesoeutrofia che caratterizza gli invasi pugliesi. A ciò si aggiunge, per il bacino di Occhito, la fioritura di specie potenzialmente tossiche quale l'alga rossa. Tuttavia, per le acque destinate alla produzione di acqua potabile afferenti agli invasi di Occhito e di Locone è stato registrato il rispetto dei requisiti necessari alla classificazione, rispettivamente, in Categoria A2 ed in Categoria A3, di cui all'allegato 2 della parte terza del D. Lgs. 152/2006 smi.* (pg. 85 del RA)
- *Per quanto riguarda la valutazione di conformità globale…*delle acque superficiali idonee alla vita dei pesci*… risulta che il solo sito "Fiume Grande" è conforme, mentre i restanti siti presentano valori di alcuni parametri superiori ai limiti previsti dalla normativa nazionale, comportando la non conformità degli stessi…Le principali criticità sono legate ai parametri BOD5 , composti dell'ammoniaca e Cloro Residuo Totale i quali rappresentano degli indicatori di pressione antropica*. (pg. 87 del RA)
- *L'estensione delle ZVN* (zone vulnerabili da nitrati di origine agricola) *è rimasta invariata dal 2005 al 2010 rendendo quindi necessaria una più incisiva attività di controllo e contrasto al fenomeno*. (pg. 89 del RA)

Suolo e rischi naturali

Alla base del processo di degrado del suolo c'è la combinazione di un insieme di fattori, di origine naturale o antropica. (pg. 90 del RA)

Gli indicatori associati alla presente componente ambientale si riferisono a: • Uso del suolo • Energie rinnovabili e suoli agricoli • Consumo di suolo • Superficie Agricola Utilizzata (SAU) • Siti di estrazione di minerali di II categoria (cave) • Desertificazione • Erosione idrica • Utilizzo fanghi di depurazione in aree agricole • Siti potenzialmente contaminati • Siti contaminati di interesse nazionale.

Dall'analisi degli stessi è emerso quanto segue:

- *Il territorio pugliese è fortemente caratterizzato dall'utilizzo agricolo del suolo, destinato maggiormente a seminativi, vigneti, uliveti e sistemi colturali permanenti... Le variazioni nell'utilizzo del suolo in genere comportano una maggiore o minore pressione sullo stesso in termini di sovra sfruttamento, possibile inquinamento e contaminazione, oltre alla modificazione/alterazione del paesaggio*. (pg. 91 del RA)
- Il nuovo settore dell'Agro-Voltaico (AGV) *si trova di fronte ad un clima di profonda preoccupazione sia da parte dei rappresentanti politici del territorio che quelli del mondo agricolo*. *A preoccupare, è soprattutto il consumo di prezioso suolo agricolo…*così come *l'impatto paesaggistico*(pg. 91 del RA)
- *Per quanto riguarda gli impianti eolici, la loro localizzazione in aree agricole dovrà comunque essere relazionata ai segni del paesaggio agrario e tale da poter conservare l'utilizzazione agricola dei suoli* (pg. 92 del RA)
- I dati ISPRA relativi al Consumo di suolo nel 2021*, confermano la criticità del consumo di suolo nelle zone periurbane e urbane, in cui si rileva un continuo e significativo incremento delle superfici artificiali, con un aumento della densità del costruito a scapito delle aree agricole e naturali,*

unitamente alla criticità delle aree nell'intorno del sistema infrastrutturale, più frammentate e oggetto di interventi di artificializzazione a causa della loro maggiore accessibilità, soprattutto quando necessari per la realizzazione di poli logistici e commerciali. In Puglia risultano concentrati lungo la costa. La percentuale di *suolo consumato in Puglia nel 2020*, è *pari all'8,1%, superiore rispetto alla media nazionale*. (pg. 21 del RA)

- *La Puglia è la regione in Italia con il maggior numero di aziende agricole, mentre si colloca al secondo posto, dopo la Sicilia, per la Superficie Agricola Utilizzata (SAU).* (pg. 95 del RA)
- *Il settore delle attività estrattive costituisce una rilevante causa di degrado ambientale, sia per effetto delle operazioni di estrazione in sé sia per le problematiche relative alla destinazione d'uso delle cave dismesse. Le cave pugliesi rappresentano circa il 7,5% delle cave nazionali. La Puglia è la 5° Regione in Italia per numero di cave autorizzate.* (pg. 96 del RA)
- *Si evidenzia una situazione di evidente criticità in tema di desertificazione, che interessa massicciamente l'intero territorio regionale… Sul territorio l'impatto delle componenti pedologiche, climatiche, vegetazionali, gestionali ed antropiche, insieme ai fenomeni di dissesto, si pone al di là dei limiti di sostenibilità.* (pg. 97-98 del RA)
- *lo stato dell'erosione idrica risulta negativa* (pg. 99 del RA)
- *In Puglia si sono riscontrate crescenti difficoltà sia nel trovare forme di smaltimento alternative all'uso agricolo dei fanghi economicamente ed ambientalmente accettabili, sia nell'ottenere autorizzazioni da parte delle Province, a seguito di episodi di distribuzione di fanghi non idonei su suoli agricoli della Murgia* (pg. 100 del RA)
- *I fenomeni di degrado dei suoli in Puglia sono legati al problema della sodicizzazione e salinizzazione. Più interessati dal fenomeno sono i territori con produzioni di tipo intensivo dove, all'uso di fertilizzanti e ammendanti organici (compost di qualità, letame, ecc.) si preferisce quello di ammendanti e concimi chimici.* (pg. 103 del RA)

Biodivesità e reti ecologiche

La Puglia, malgrado una elevata antropizzazione, registra elevati livelli di biodiversità anche rispetto a molte altre regioni d'Italia…e anche una elevata qualità relativa alla presenza di specie di flora e fauna rare e minacciate per le quali esistono obblighi di conservazione…

Tra le maggiori minacce alla biodiversità nella Regione si ritrova soprattutto la trasformazione degli ambienti naturali. Le pressioni maggiori derivano dalla frammentazione, dal degrado e dalla distruzione degli habitat causati dal cambiamento dell'utilizzo del suolo, dall'intensificazione dei sistemi di produzione, dall'abbandono delle pratiche tradizionali agricole e zootecniche (in particolare il pascolo), dalle opere di edificazione e dagli incendi. Per quanto riguarda gli ambienti terrestri, gli habitat maggiormente minacciati da riduzione, trasformazione e frammentazione sono quelli di origine secondaria, in particolare gli agroecosistemi "tradizionali" e i pascoli, che negli ultimi decenni hanno subito una drastica riduzione, soprattutto nelle aree più vocate all'agricoltura in cui l'adozione di tecniche agricole più produttive li ha fortemente impoveriti dal punto di vista naturalistico.

Gli ambienti forestali, come noto, in Puglia sono sempre stati di dimensione ridotta e tuttora le superfici forestali sono in decremento per la messa a coltura e il dissodamento attraverso una continua erosione di superficie da parte dell'agricoltura soprattutto in aree limitrofe a quelle boschive.

Negli ambienti naturali costieri una rilevante causa di minaccia è rappresentata dal disturbo causato dalle attività turistiche, con effetti diretti e indiretti su specie e habitat…

Criticità del territorio regionale risulta il fenomeno degli incendi boschivi (pg. 104-105 del RA)

Ambiente marino-costiero

Le pratiche di sviluppo inadeguate, associate alla crescente pressione demografica e alle diverse attività antropiche …rappresentano i principali fattori responsabili del degrado del sistema marino costiero.

La pressione demografica sulle aree costiere è aggravata dal turismo che, a livello regionale, risulta essere fortemente stagionalizzato e di carattere balneare…

In puglia è stata osservata un'evidente riduzione negli anni dell'apporto solido verso valle dovuta principalmente alla pressione antropica, attraverso interventi diretti (realizzazione di invasi, interventi lungo la costa, ecc.) ed indiretti (urbanizzazione crescente, variazione dell'uso del suolo, ecc.)…

Anche le dune costiere … risultano, in buona parte (circa il 37% di linea di costa) in erosione a causa della forte antropizzazione, dei servizi e della frequentazione turistica di tali ambienti. Oltre alle pressioni sopra esposte, a incidere su biodiversità, habitat e risorse alieutiche vi è il traffico nautico commerciale, da diporto e la pesca.

Le coste pugliesi sono inoltre sottoposte alla pressione di un'intensa attività turistica da diporto…

Sono inoltre presenti, lungo la costa pugliese, siti contaminati di Interesse Nazionale, precisamente a Manfredonia, Brindisi e Taranto sono dislocati lungo la fascia costiera. (pg. 105-106 del RA)

Paesaggio e patrimonio culturale

Dall'analisi del contesto paesaggistico pugliese si evince una qualità ecologica del paesaggio abbastanza buona… Un quadro positivo emerge anche dalla diffusione dei Beni Storico-Culturali nelle aree extraurbane…

La Regione presenta invece profili di criticità con riferimento ai fenomeni di urbanizzazione dei contesti agricoli: i dati sulla proliferazione edilizia a bassa densità, sul consumo di suolo e sull'artificializzazione del paesaggio agrario evidenziano una progressione crescente e rilevante e rappresentano la principale minaccia alla qualità ecologica e percettiva del paesaggio, soprattutto nei territori salentini, nella Puglia Centrale e nell'Arco Jonico-tarantino. (pg. 106 del RA)

Rifiuti

La Produzione annua di Rifiuti Urbani (RU), analizzando il trend negli anni 2011 - 2019 si riscontra decrescente…

La produzione di Rifiuti Speciali, in ragione della tipologia dei poli industriali presenti in Puglia, si osserva prevalentemente imputabile ai seguenti settori: ·

- costruzioni trattamento rifiuti e depurazione acque di scarico pari al 20,7% del totale prodotto; ·

- produzione di metalli e leghe pari al 9,8% del totale prodotto; ·

- industria chimica pari al 9,7% del totale prodotto; ·

- produzione di energia elettrica, acqua e gas (9,1% del totale prodotto).

A livello regionale, infine, si osserva inoltre un generale trend positivo di raccolta differenziata in tutto l'arco temporale che va dall'anno 2001 al 2012, ma permane il mancato raggiungimento degli obiettivi fissati dalla vigente normativa, il che spiega l'assegnazione dell'icona negativa allo "stato" del presente indicatore. (pg. 107 del RA)

Energia

Il dato più importante in termini di energia da fonte rinnovabile è senza dubbio il primato che la Puglia detiene per l'utilizzo del fotovoltaico (412 GWh, 22% del dato nazionale) ed è seconda solo alla Sicilia per energia prodotta da fonte eolica…

Dal 2010 al 2016 … la *potenza installata da fonti rinnovabili,* ha subito un aumento *complessivo +173,3%. Anche la produzione di energia di questi anni è sempre stata in crescita, nello specifico, tutte le tecnologie hanno incrementato la loro produzione di energia elettrica. Il dato impressionante è quello del fotovoltaico (+741%)…, a seguire l'eolico +128% sulla produzione e le bioenergie +45%.*

Tuttavia non sono ancora stati raggiunti *gli obiettivi di autosufficienza energetica*. (pg. 108-109 del RA)

C3. EVENTUALE VINCOLISTICA

L'interazione tra il PR 2021-2027 e le varie tipologie di aree/vincolo non è descritta in nessuna parte del RA e dei documenti ad esso allegati. Ciò in virtù della natura stessa del Programma che non può definire la territorialità degli interventi che si proporranno in fase attuativa.

C4. DESCRIZIONE DELL'EVOLUZIONE PROBABILE DELLO STATO DELL'AMBIENTE SENZA L'ATTUAZIONE DEL PIANO O DEL PROGRAMMA

La descrizione dell'evoluzione probabile dello stato dell'ambiente senza l'attuazione del Programma, non è esplicitamente riportata in nessuna parte RA o di altra documentazione in atti. Tuttavia, lo scenario di riferimento del contesto regionale riportato nel cap. 6 del RA e sintetizzato al punto C2 della presente scheda (così come alcune informazioni fornite nella Tabella 1 del PR 2021-2027), può essere inteso come punto di partenza dell'evoluzione sia dello stato dell'ambiente sia delle politiche/normative di settore, senza l'attuazione del Programma.

EVENTUALI PROPRIE OSSERVAZIONI IN MERITO ALL'ARGOMENTO O ALLE MODALITÀ CON CUI LO STESSO È STATO TRATTATO NEL RA

(O13) Alcuni dati presi come riferimento nell'analisi di contesto ambientale, sono piuttosto obsoleti (2011, 2013) e potrebbero non essere rappresentativo dello stato attuale dell'ambiente;

(O14) Per alcune caratteristiche ambientali analizzate nel RA, non è stato riportato un valore di riferimento per gli indicatori ritenuti significativi, né tanto meno è presente una descrizione che ne rappresenti lo stato dell'ambiente, (ad esempio gli indicatori associati alle caratteristiche meteo-marine o le emissioni di inquinanti per la componente Aria e fattori climatici)

(O15) In virtù dell'osservazione (O1) e con riferimento alla descrizione delle caratteristiche ambientali, si segnala che i paragrafi 6.3.7.2 "Siti Potenzialmente" Contaminati e 6.3.7.3 "Siti contaminati di interesse nazionale" non sono stati aggiornati con le controdeduzioni presenti al Cap. 3 del RA, in risposta alle osservazioni di ARPA.

(O16) Nel RA e nella documentazione in atti non sono presenti elementi che descrivano l'evoluzione probabile dello stato dell'ambiente senza l'attuazione del Programma.

D. OBIETTIVI DI PROTEZIONE AMBIENTALE STABILITI A LIVELLO INTERNAZIONALE, COMUNITARIO O DEGLI STATI MEMBRI,

PERTINENTI AL PIANO, E IL MODO IN CUI, DURANTE LA SUA PREPARAZIONE, SI È TENUTO CONTO DI DETTI OBIETTIVI E DI OGNI CONSIDERAZIONE AMBIENTALE. (LETT. E ALLEGATO VI)

D1. ELENCO DEI OBIETTIVI DI PROTEZIONE AMBIENTALE RITENUTI PERTINENTI AL PIANO

Gli obiettivi di protezione ambientale sovraordiati ritenuti pertinenti al PR 2021-2027, sono analizzati al cap. 7 del RA. In particolare, al par. 7.3 si elencano gli Obiettivi Ambientali correlati al principio "*non arrecare un danno significativo*" *Do Not Significant Harm (DNSH)* definiti dal Regolamento UE 2020/852, che sono:

1. mitigazione dei cambiamenti climatici;
2. adattamento ai cambiamenti climatici;
3. uso sostenibile e protezione delle risorse idriche e marine;
4. transizione verso l'economia circolare, con riferimento anche a riduzione e riciclo dei rifiuti;
5. prevenzione e riduzione dell'inquinamento dell'aria, dell'acqua o del suolo;
6. protezione e ripristino della biodiversità e della salute degli eco-sistemi. (pg. 117 del RA)

Al termine del RA (pg. 222) sono, altresì, rappresentati gli Obiettivi della Strategia Nazionale per lo Sviluppo Sostenibile, attinenti al Programma, secondo le 5 tematiche:

- Persone
- Pianeta
- Prosperità
- Pace
- Partnership.

Il paragrafo 10.5 del RA, invece, è dedicato alla definizione e alla verifica degli Obiettivi Regionali di Sostenibilità Ambientale.

Gli Obiettivi Regionali di Sostenibilità Ambientale (ORSA) discendono dall'analisi del contesto ambientale regionale attraverso una lettura congiunta:

- *delle principali criticità ambientali individuate a cui far fronte e delle situazioni positive da tutelare e valorizzare*
- *dagli obiettivi di sostenibilità ambientale rivenienti dalla vecchia programmazione POR FESR FSE 2014-2020, da strategie e norme comunitarie, nazionali (OSA) e regionali, in particolare sono stati considerati i Piani e programmi analizzati nel capitolo della coerenza esterna e gli obiettivi di sostenibilità (ORSS) rinvenienti dal Documento Preliminare della Strategia per lo Sviluppo Sostenibile della Regione Puglia (SRSvS), approvato con DGR n.687 del 26/04/2021.*

Tali obiettivi sono sintetizzati in tabelle*, in cui nella prima colonna sono individuate le tematiche di riferimento a cui sono stati associati gli obiettivi generali indicati nella seconda colonna, i quali sono poi declinati in obiettivi specifici riportati nella terza colonna*. (pg. 177 del RA)

Si riporta di seguito, l'elenco degli obiettivi generali considerati nel RA:

- *Ridurre le emissioni dei principali inquinanti e dei gas serra (CO2, N2O, CH4)*
- *Tutelare/ripristinare lo stato quali/quantitativo della risorsa idrica*
- *Perseguire una gestione sostenibile e durevole della risorsa idrica, con priorità per quella potabile*
- *Tutelare, proteggere e migliorare lo stato degli ecosistemi acquatici e terrestri e delle zone umide*
- *Migliorare la governance del settore Acque*
- *Contrastare i fenomeni di degrado del suolo, responsabili dei processi di desertificazione*
- *Ridurre il rischio idrogeologico e sismico*
- *Promuovere la lotta al degrado del suolo*
- *Preservare e incrementare il patrimonio naturale regionale*
- *Ridurre la pressione antropica sulle aree naturali causa di perdita di biodiversità*
- *Valorizzare il ruolo dei servizi ecosistemici offerti dalle attività agro-silvopastorali attraverso un approccio multifunzionale*
- *Contrastare l'introduzione e la diffusione di specie aliene*
- *Ampliare la base di conoscenze sulla biodiversità, finalizzata anche al monitoraggio degli impatti derivanti dai cambiamenti*
- *Tutela: mantenimento e valorizzazione della qualità paesaggistica*
- *Recupero di contesti aesaggistici degradati*
- *Creazione di nuovi valori paesaggistici*
- *Tutelare/ripristinare lo stato qualitativo delle acque marine e di transizione*
- *Tutelare le risorse ittiche, la biodiversità e gli habitat della fascia costiera*
- *Migliorare la governance della fascia marino costiera*
- *Evitare la generazione dei rifiuti e aumentare l'efficienza nello sfruttamento delle risorse naturali*

- *ragionando in termini di ciclo di vita*
- *promuovendo il riutilizzo e il riciclaggio*

- *Accrescere la capacità di offerta, qualità ed efficienza del servizio di gestione dei rifiuti*
- *Favorire modelli di ricerca e sviluppo, produzione e consumo in grado di sostenere e incentivare l'indotto economico dei comparti ambientali, con particolare riferimento al comparto rifiuti*
- *Favorire lo sviluppo sostenibile e la responsabilità sociale degli attori della gestione dei rifiuti*.

D2. RAPPORTO DEL PIANO CON TALI OBIETTIVI DI PROTEZIONE AMBIENTALE

La verifica di coerenza tra gli obiettivi DNSH e gli Obiettivi di Policy (OP) del PR 2021-2027 è stata svolta secondo lo stesso principio DNSH, come descritto nel par. 7.2 del RA. In dettaglio, definito lo schema con i *criteri per la valutazione di compatibilità con i 6 obiettivi DNSH*, per l'analisi *si è fatto riferimento alla casistica adottata per il PNRR e alle indicazioni metodologiche della Nota DPCoe*. In particolare, a ciascun OP e per ciascun obiettivo DNSH è stata attribuita una valutazione, motivandone la risposta. Il quadro di sintesi della valutazione DNSH degli OP del PR 2021-2027 è rappresentata sotto forma matriciale nel predetto paragrafo del RA (da pg. 125 a pg. 129 del RA). Dall'analisi delle matrici si evince che solamente l'OP 2 contribuisce in modo sostanziale alla maggior parte degli obiettivi DNSH, senza tuttavia analizzare le azioni ad essi correlate.

Nella tabella conclusiva a pg. 222 del RA, inoltre, è possibile riscontrare la corrispondenza tra gli *Obiettivi della Strategia Nazionale per lo Sviluppo Sostenibile secondo le 5 aree tematiche* e le Azioni del PR 2021-2027.

Il rapporto tra il PR 2021-2027 e gli ORSA, invece, è rappresentato in modo molto schematica *nell'ultima colonna* delle tabelle presenti al paragrafo 10.5 (già citate al punto D1 della presente scheda), dove *è stata* indicata *la perseguibilità* degli ORSA *attraverso le misure messe in campo dal Programma Operativo FESR FSE 2021-2027* (pg. 178 del RA), attraverso una semplice correlazione.

Nello stesso paragafo, il RA definisce, altresì, un primo elenco di Criteri di sostenibilità ambientale che *derivano direttamente dagli ORSA in precedenza individuati*. *Tali criteri ambientali (ammissibilità, premialità, priorità) costituiscono uno strumento molto utile per l'integrazione ambientale in fase di attuazione del Programma, in quanto consentono di selezionare ed orientare gli interventi in relazione alle loro prestazioni ambientali ed alla coerenza con gli obiettivi ambientali regionali. I criteri ambientali proposti sono suddivisi per tematica ambientale di riferimento; essi assumono carattere generale e potranno essere meglio declinati e specificati in relazione agli interventi previsti.* (pg. 194 del RA)

EVENTUALI PROPRIE OSSERVAZIONI IN MERITO ALL'ARGOMENTO O ALLE MODALITÀ CON CUI LO STESSO È STATO TRATTATO NEL RA

(O17) Non è evidenziato se ed in che modo, durante la preparazione del Programma, si sia tenuto conto degli obiettivi DNSH e degli ORSA;

(O18) L'indicazione della perseguibilità degli ORSA attraverso il PR 2021-2027 rappresentata nella tabella di pg. 178, non è esplicita in che modo e con quali azioni il Programma contribuisce al raggiungimento degli stessi;

(O19) Non è stata illustrata una verifica di coerenza tra gli ORSA e gli obiettivi del PR 2021-2027 e, di conseguenza, non sono indicate le modalità di gestione di eventuali situazioni di incoerenza.

E. POSSIBILI IMPATTI SIGNIFICATIVI SULL'AMBIENTE, COMPRESI ASPETTI QUALI LA BIODIVERSITÀ, LA POPOLAZIONE, LA SALUTE UMANA, LA FLORA E LA FAUNA, IL SUOLO, L'ACQUA, L'ARIA, I FATTORI CLIMATICI, I BENI MATERIALI, IL PATRIMONIO CULTURALE, ANCHE ARCHITETTONICO E ARCHEOLOGICO, IL PAESAGGIO E L'INTERRELAZIONE TRA I SUDDETTI FATTORI. DEVONO ESSERE CONSIDERATI TUTTI GLI IMPATTI SIGNIFICATIVI, COMPRESI QUELLI SECONDARI, CUMULATIVI, SINERGICI, A BREVE, MEDIO E LUNGO TERMINE, PERMANENTI E TEMPORANEI, POSITIVI E NEGATIVI (LETT. F ALLEGATO VI)

E1. DESCRIZIONE DEGLI IMPATTI SIGNIFICATIVI

Il capitolo 10 del RA è dedicato all'analisi degli impatti ambientali.

Nel paragrafo introduttivo 10.1 è evidenziato che *la caratteristica del POR FESR-FSE è quella di indicare le strategie e non gli interventi specifici che saranno progettati dettagliatamente solo in fase attuativa, di fatto tale peculiarità influenza inevitabilmente il tipo di valutazione e il livello di approfondimento conseguibile*.

Per lo svolgimento della valutazione degli effetti del POR FESR-FSE … una volta caratterizzato lo stato dell'ambiente, dei beni culturali e paesaggistici… è stata condotta la fase di selezione, definizione, identificazione e valutazione di "indicatori descrittivi"… determinando così,*… un set di indicatori ambientali e di efficienza suddivisi sulla base del settore o componente di appartenenza e classificati mediante l'attribuzione a una o più categorie associate al modello DPSIR.* (pg. 141-144 del RA) La selezione degli indicatori è avvenuta *sulla base della disponibilità dei dati ad una scala adeguata per tutto il territorio regionale*. (pg. 144 del RA)

Il par. 10.3 riporta, dunque, la descrizione degli indicatori, dei possibili impatti e degli obiettivi da porti per mitigare gli impatti, per ciascuna delle componenti ambientali analizzate nel cap. 6 del RA:

Interazione clima-uomo

- *Esposizione della popolazione ad inquinamento*
- *Impatti delle sostanze chimiche pericolose sulla salute umana e sugli ecosistemi.*
- *Impatti delle sostanze chimiche pericolose sulle principali matrici ambientali direttamente legate alla salute umana (aria, acqua, suolo)*
- *Alterazioni del microclima a causa dell'impermeabilizzazione di vaste estensioni di territorio*. (pg. 145 del RA)

Qualità dell'aria

- *Incremento delle emissioni in atmosfera dovuto all'aumento del traffico di veicoli per via delle modifiche alla circolazione e ai sistemi di trasporto e ad impianti industriali.*
- *Incremento delle emissioni di CO2 per i consumi energetici legati ai combustibili fossili che derivano prevalentemente dall'esercizio delle funzioni civili (termoregolazione e mobilità) e produttive*. (pg. 146 del RA)

Risorse idriche (terrestri e marine)

- *Rischi di contaminazione delle acque superficiali e sotterranee dovuti all'abbandono incontrollato di rifiuti e/o a una cattiva gestione degli stessi e alla presenza di siti contaminati*
- *Consumi di suolo: l'impermeabilizzazione di una significativa porzione di territorio può comportare impatti significativi sull'idrografia, idrologia, idraulica e idrogeologica dell'area…;*
- *Riduzione della capacità di ricarica delle falde sotterranee dovuta all'impermeabilizzazione dei suoli*
- *Potenziale incremento dei consumi idrici: l'insediamento di un significativo carico urbanistico, o di attività produttive idroesigenti, può comportare significativi incrementi di consumi idrici, …;*
- *Produzione di acque reflue come diretta conseguenza dei significativi consumi idrici,…;*
- *Erosione costiera a lungo termine causata dall'antropizzazione delle zone costiere, dalla scarsa sensibilizzazione nei confronti delle dune costiere e dall'irrigidimento dei corsi d'acqua da cui naturalmente provengono i sedimenti*. (pg. 148 del RA)

Suolo e rischi naturali

- *Alterazione degli equilibri idrogeologici dovuti all'aumento di superfici impermeabili*
- *Fenomeni di contaminazione del suolo determinato dagli smaltimenti illeciti di rifiuti*
- *Introduzione di nuovi ingombri fisici e/o nuovi elementi: questo fattore di impatto può comportare significative alterazioni della morfologia del territorio;*
- *consumi di suolo e modifiche condizioni di accessibilità e fruibilità: questi fattori di impatto modificano le condizioni preesistenti di uso dei suoli;*
- *l'impermeabilizzazione di porzioni significative di territorio può inoltre determinare delle variazioni nelle condizioni di pericolosità idraulica e geomorfologica del territorio, …* (pg. 149 del RA)

Biodiversità

- *i possibili impatti su questa componente derivano principalmente dalla possibile immissione nell'ambiente di inquinanti atmosferici, rumori, scarichi idrici non correttamente depurati, contaminanti del suolo, ma anche da eccessivi prelievi idrici, eventuali modifiche all'idrografia e dalla circolazione di mezzi pesanti.*
- *Perdita di superfici, artificializzazione e frammentazione ecologica di aree naturali e seminaturali caratterizzate da elevata valenza naturalistico – ambientale.*
- *Rilascio nelle matrici ambientali (aria, acqua e suolo, di sostanze tossico - nocive per flora e fauna)*
    - *Perturbazione della fauna selvatica.* (pg. 151 del RA)

Paesaggio e patrimonio culturale

- *introduzione di nuovi ingombri fisici e/o nuovi elementi e consumo di suolo: questi possono comportare un impatto visivo,…;*
- *emissioni in atmosfera e scarichi idrici: possono comportare un'alterazione della qualità ambientale del paesaggio, in relazione agli impatti esercitati sulle componenti ambientali che lo costituiscono (vegetazione, flora, fauna, ecosistemi, qualità aria, qualità acque, ecc.);*
- *traffico di veicoli e modifiche alla circolazione e ai sistemi di trasporto: l'incremento di traffico veicolare che può derivare da tali fattori può comportare impatti negativi sulla fruizione del paesaggio,…* (pg. 152)

Rifiuti

- *Rischio sulla salute umana e sull'ambiente naturale derivante da contatto con i rifiuti, in particolare pericolosi*
- *Aumento della consapevolezza di tutti gli interlocutori interessati (cittadini, enti e imprese) sulle*

problematiche connesse con la produzione e la gestione dei rifiuti

- *Miglioramento della conoscenza dei flussi di rifiuti prodotti in regione e della rete impiantistica regionale dedicata alla gestione dei rifiuti*
- *L'insediamento di un significativo carico urbanistico, o di attività produttive … comportano una significativa produzione di rifiuti, magari pericolosi, …* (pg. 153 del RA)

Energia

- *consumo di suolo dovuto principalmente alla realizzazione di impianti fotovoltaici ed eolici su suoli agricoli;*
- *consumi energetici che derivano prevalentemente dall'esercizio delle funzioni civili (termoregolazione e mobilità) e produttive, fattori che richiedono un'attenta analisi dell'impatto sulla disponibilità di energia.* (pg. 154 del RA)

Ambiente antropico: Popolazione e salute

- *Il traffico di veicoli e modifiche alla circolazione e ai sistemi di trasporto: l'incremento di traffico veicolare che può derivare da tali fattori può comportare impatti negativi sulla fruizione del paesaggio, …*
- *L'insediamento di un significativo carico urbanistico, o di attività produttive che comportano una significativa produzione di rifiuti, magari pericolosi, …*
- *Rischio sulla salute umana e sull'ambiente naturale derivante da contatto con i rifiuti, in particolare pericolosi*
- *Le emissioni sonore possono comportare peggioramenti del clima acustico dell'area, …* (pg. 155 del RA)

Al par. 10.4 è illustrata, infine, *la valutazione degli effetti ambientali* che *è stata effettuata attraverso un approccio matriciale che pone a confronto le linee di intervento con le componenti ambientali.*

E' *stata effettuata un'analisi qualitativa degli effetti ambientali rispetto alle diverse misure del Programma, mettendo in correlazione (matrice) gli aspetti ambientali interessati con ciascuna misura afferente ai settori interessati dal Programma stesso…*

L'orizzonte temporale di riferimento considerato per l'analisi degli effetti è al 2027, in linea con gli obiettivi sulle emissioni cui il Programma è chiamato a raggiungere. (pg. 144 del RA)

Per la valutazione è stata impiegata una rappresentazione simbolica, con simboli relativi al caso di potenziale interferenza, che può essere, rispetto alla componente, positiva, negativa oppure caso di mancata possibilità di correlazione rispetto al dettaglio acquisito; nel caso di interferenza negativa o mancata correlazione la sussistenza dell'impatto deve essere verificata più nel dettaglio nel prosieguo della valutazione/integrazione.

Tipicamente la sussistenza, tipologia ed entità dell'effetto possono dipendere dalla localizzazione e dalla modalità di realizzazione degli interventi previsti (scelte progettuali di dettaglio, inserimento di misure di mitigazione/compensazione). (pg. 156 del RA)

Dalle note presenti nella matrice di valutazione si riscontra quanto segue:

- *La maggior parte degli interventi previsti* nell'OP1 *sono valutati positivamente per la componente antropica in quanto contribuiscono al miglioramento della qualità della vita delle persone, oppure non interferiscono con essa nel caso di interventi relativi alle singole imprese, perciò gli effetti positivi e negativi non riguardano l'intera comunità.*
- *Gli interventi previsti* nell'OP2 *hanno un effetto ambientale generalmente positivo sulle varie componenti, in quanto direttamente orientati allo sviluppo sostenibile*
- *Gli interventi previsti* nell'OP3 *sono generalmente valutati positivamente*
- *Gli interventi previsti* nell'OP4 e nell'OP5 *hanno un impatto sicuramente positivo sulla componente antropica perché contribuiscono al miglioramento della qualità della vita delle persone. Seppur nella maggior parte dei casi tali interventi non abbiano implicazioni ambientali, potrebbero avere implicazioni indirette in base all'azione finanziabile, perciò è bene che gli eventuali bandi siano sempre orientati al rispetto dei criteri di sostenibilità ambientale*
- *In generale occorrerà prestare attenzione agli impatti che i singoli progetti potranno avere sulle varie componenti per cui occorre prevedere un'attività di integrazione ambientale già in fase preliminare dei progetti finanziabili, in modo tale da massimizzare gli effetti ambientali positivi e minimizzare quelli negativi ed in tal maniera garantire una gestione della spesa pubblica coerente con gli obiettivi di sostenibilità ambientale.*

EVENTUALI PROPRIE OSSERVAZIONI IN MERITO ALL'ARGOMENTO O ALLE MODALITÀ CON CUI LO STESSO È STATO TRATTATO NEL RA

(O20) Così come indicato al par. 10.2, "*nel RA è stata effettuata un'analisi qualitativa degli effetti ambientali*", affermazione confermata anche dall'analisi matriciale presentata al par. 10.4,

rimandando "*la sussistenza, tipologia ed entità dell'effetto*" alla "*localizzazione e alla modalità di realizzazione degli interventi previsti*"

(O21) In virtù dell'osservazione precedente non è possibile rilevare quali degli impatti definiti al par. 10.3 sono potenzialmente derivabili da ciascuna azione/obiettivo del Programma;

(O22) Inoltre, non sono esposte le caratteristiche degli effetti rilevati (ossia se sono diretti o indiretti, secondari, cumulativi, sinergici, a breve, medio e lungo termine, permanenti e temporanei), come richiesto dall'allegato VI del D.Lgs. 152/06 e ss.mm.ii;

(O23) L'analisi "qualitativa" svolta comporta che gli effetti del Programma sulle componenti ambientali non siano misurati con indicatori (da correlare a quelli di contesto).

F. MISURE PREVISTE PER IMPEDIRE, RIDURRE E COMPENSARE NEL MODO PIÙ COMPLETO POSSIBILE GLI EVENTUALI IMPATTI NEGATIVI SIGNIFICATIVI SULL'AMBIENTE DELL'ATTUAZIONE DEL PIANO (LETT. F ALLEGATO VI)

F1. DESCRIZIONE DELLE MISURE PREVISTE

Il capitolo 11 del RA descrive le misure di mitigazione e compensazione degli impatti, sebbene già al par. 10.3 siano stati indicati degli obiettivi da porsi per mitigare gli impatti in esso definiti, e al par. 10.5 sia definito un primo elenco di *Criteri di sostenibilità ambientale (ammissibilità, premialità, priorità)* … che … *in fase di attuazione del Programma, … consentono di selezionare ed orientare gli interventi in relazione alle loro prestazioni ambientali... I criteri ambientali proposti sono suddivisi per tematica ambientale di riferimento; essi assumono carattere generale e potranno essere meglio declinati e specificati in relazione agli interventi previsti.* (pg. 194 del RA)

Anche *le misure di mitigazione e compensazione* illustrate al cap. 11 *interessano le modalità attuative del POR,* pertanto *è bene parlare di orientamenti attraverso i quali condizionare la fase attuativa del POR, ossia in funzione della significatività dell'effetto, tali misure assumono il carattere di prescrizioni o di indicazioni (suggerimenti) per valorizzare ulteriormente gli effetti positivi ed attenuare quelli negativi in termini di sostenibilità ambientale.*

Tali suggerimenti potranno essere recepiti nella fase di definizione dei bandi o delle altre forme di accesso al finanziamento, di fatto potranno essere d'ausilio nella definizione dei criteri di selezione e priorità e creare meccanismi virtuosi al fine della determinazione delle griglie di valutazione tramite le quali selezionare i progetti.

Le misure di mitigazione possono interessare (per macro-tipologie):

- *le modalità (criteri) di selezione degli interventi;*
- *le attività da mettere in atto, ad esempio le misure di riduzione degli impatti in fase di cantiere;*
- *le azioni e progetti da promuovere, ad esempio le buone pratiche ambientali ed i progetti innovativi;*
- *le risorse da allocare che evidentemente dovranno essere indirizzate verso attività/progetti che abbiano effetti positivi;*
- *la formazione dei beneficiari (in materia di buone pratiche);*
- *l'informazione e la comunicazione per la sensibilizzazione verso le tematiche sull'ambiente.* (pg. 202 del RA)

Il cap. 11 del RA prosegue, dunque, con l'individuazione dei *possibili interventi di mitigazione atti a limitare gli impatti del POR sui vari contesti analizzati*. (pg. 202 del RA)

EVENTUALI PROPRIE OSSERVAZIONI IN MERITO ALL'ARGOMENTO O ALLE MODALITÀ CON CUI LO STESSO È STATO TRATTATO NEL RA

(O24) Dal momento che sia i "Criteri di sostenibilità ambientale" che le "Misure di mitigazione e compensazione degli impatti" interessano le modalità attuative del PR 2021-2027, rappresentando delle indicazioni da seguire per le successive fasi di definizione dei bandi e di selezione dei progetti, sarebbe opportuno raggrupparle e strutturarle in maniere più organica;

(O25) Le misure proposte sono generali e riguardano le successive fasi attuative del PR 2021-2027, pertanto non è possibile stabilire in questa sede se le stesse siano adeguate e sufficienti per mitigare gli effetti negativi previsti; inoltre, le stesse non sembrano essere richiamate in nessun altro documento del Programma e non è chiara la cogenza, le responsabilità e la modalità per l'attuazione delle misure previste;

(O26) Come conseguenza all'osservazione precedente, non è sufficiente indicare che "*Tali suggerimenti potranno essere recepiti nella fase di definizione dei bandi o delle altre forme di accesso al finanziamento…"*, bensì dovrebbero essere imposte come raccomandazioni ed essere prese in considerazione nella formulazione dei criteri di selezione, come tra l'altro osservato dalla Commissione Europea nel proprio parere di competenza;

(O27) In virtù di quanto sopra e di quanto indicato nell'osservazione (O18), non è possibile verificare se e in che proporzione le misure/indicazioni proposte consentiranno di promuovere un maggiore sviluppo sostenibile del territorio, secondo gli obiettivi di sostenibilità ORSA definiti al CAP 10 del

RA.

G. SINTESI DELLE RAGIONI DELLA SCELTA DELLE ALTERNATIVE INDIVIDUATE E UNA DESCRIZIONE DI COME È STATA EFFETTUATA LA VALUTAZIONE, NONCHÉ LE EVENTUALI DIFFICOLTÀ INCONTRATE (AD ESEMPIO CARENZE TECNICHE O DIFFICOLTÀ DERIVANTI DALLA NOVITÀ DEI PROBLEMI E DELLE TECNICHE PER RISOLVERLI) NELLA RACCOLTA DELLE INFORMAZIONI RICHIESTE (LETT. H ALLEGATO VI)

G1.ELENCO DELLE ALTERNATIVE INDIVIDUATE

Il capitolo 9 del RA è dedicato alle alternative del Programma.

Tuttavia, Il predetto *capitolo si pone … l'obiettivo di descrivere le scelte operate durante il processo di programmazione, evidenziando le motivazioni che le hanno sostenute, di valutarne la sostenibilità ambientale e di contribuire alla trasparenza del processo decisionale*. (pg. 139 del RA)

Verosimilmente ulteriori alternative alle strategie definite nel Programma *riguarderanno scelte operative come le priorità nell'allocazione di risorse tra interventi diversi, le misure gestionali, le opzioni relative agli strumenti e/o criteri attuativi*. (pg. 140 del RA)

Non è dunque, presente, alcuna descrizione delle alternative al PR 2021-2027. Solo per l'alternativa zero si potrebbe pensare di farla coincidere con la descrizione dello scenario di riferimento al cap. 6 del RA.

G2.DESCRIZIONE DI COME È STATA EFFETTUATA LA VALUTAZIONE, NONCHÉ LE EVENTUALI DIFFICOLTÀ INCONTRATE (AD ESEMPIO CARENZE TECNICHE O DIFFICOLTÀ DERIVANTI DALLA NOVITÀ DEI PROBLEMI E DELLE TECNICHE PER RISOLVERLI) NELLA RACCOLTA DELLE INFORMAZIONI RICHIESTE

Dal momento che la descrizione delle alternative al Programma è piuttosto generica e rimanda al futuro, non è presente alcuna valutazione in merito, né in termini comparativi, né in termini di effetti ambientali sul contesto in esame.

G3.SINTESI DELLE RAGIONI/MOTIVAZIONI PER CUI SI È SCELTA LA CONFIGURAZIONE FINALE DI P/P

Le opzioni strategiche del Programma PR 2021-2027 sono state definite in virtù dell'articolato processo di programmazione iniziato *il 2 maggio 2018* quando l*a Commissione europea ha presentato la proposta relativa al quadro finanziario pluriennale (QFP) per il periodo 2021-2027…* prevedendo *il perseguimento di cinque obiettivi di policy (OP)…* sulla base dei quali ha, dunque, *individuato le priorità di investimento a valere sui fondi per l'attuazione efficace della politica di coesione 2021-2027 per l'Italia*…A valle della *proposta di Accordo di Partenariato… la Regione Puglia il 10 febbraio 2020 ha avviato il proprio percorso di programmazione* che ha portato alla definizione del PR FESR FSE+ 2021-2027, nell'aprile del 2022. *In questo quadro le opzioni strategiche risultano sostanzialmente definite*. (pg. 140 del RA)

EVENTUALI PROPRIE OSSERVAZIONI IN MERITO ALL'ARGOMENTO O ALLE MODALITÀ CON CUI LO STESSO È STATO TRATTATO NEL RA

(O28) L'analisi delle alternative non è sufficientemente trattata e non accenna affatto all'effetto delle stesse sull'evoluzione probabile dello stato dell'ambiente, nonché alla loro coerenza con gli obiettivi di sostenibilità e con gli OS del Programma. Si potrebbe, ad esempio, argomentare un probabile scenario legato all'attuazione delle sole "*operazioni pianificate di importanza strategica*" per le quali è già presente anche un calendario (pg. 321 del PR 2021-2027)

(O29) Non sono analizzate le regioni che hanno portato alla scelta della configurazione finale, con particolare considerazione verso gli effetti ambientali e la coerenza con gli obiettivi di sostenibilità oltre che di quelli specifici del Programma.

H. DESCRIZIONE DELLE MISURE PREVISTE IN MERITO AL MONITORAGGIO E CONTROLLO DEGLI IMPATTI AMBIENTALI SIGNIFICATIVI DERIVANTI DALL'ATTUAZIONE DEL VARIANTE PROPOSTA DEFINENDO, IN PARTICOLARE, LE MODALITÀ DI RACCOLTA DEI DATI E DI ELABORAZIONE DEGLI INDICATORI NECESSARI ALLA VALUTAZIONE DEGLI IMPATTI, LA PERIODICITÀ DELLA PRODUZIONE DI UN RAPPORTO ILLUSTRANTE I RISULTATI DELLA VALUTAZIONE DEGLI IMPATTI E LE MISURE CORRETTIVE DA ADOTTARE; (LETT. I ALLEGATO VI)

H1.DESCRIZIONE DEL PIANO DI MONITORAGGIO

Il capitolo 12 del RA è dedicato al monitoraggio ambientale del PR 2021-2027, tuttavia in esso *viene definita l'intera struttura di monitoraggio che verrà nel seguito attuata* e declinata nei singoli piano di monitoraggio per ciascun tipo di intervento.

In virtù degli obblighi imposti dalla normativa comunitaria ed in particolare dal Regolamento UE (Reg. UE 2021\1060), in merito ai Fondi strutturali, *il Programma è* già di per sé *sottoposto ad un dettagliato monitoraggio finalizzato a fornire indicazioni sui risultati delle azioni di informazione, sorveglianza e controllo adottati e sui risultati più significativi della sua esecuzione permettendo, allo stesso tempo, di individuare eventuali azioni da perseguire per migliorare l'efficacia degli interventi…* attraverso *l'utilizzo preferenziale di "indicatori comuni".*

Per quanto riguarda, invece, l'impostazione del sistema di monitoraggio ambientale è stata realizzata in modo integrato ed affiancato a quello del Programma, mirando alla costruzione di un sistema unico che

consenta di osservare al contempo il grado di attuazione del Programma e i suoi effetti ambientali. (pg. 206 del RA)

Il par. 12.2 riguarda l'individuazione degli indicatori. In particolare, *lo schema del Piano di Monitoraggio* illustrato nel RA *considera tre tipologie di indicatori:*

- *Indicatori ambientali, o di contesto*
- *Indicatori di processo (azioni)*
- *Indicatori di contributo al contesto* (pg. 207-208 del RA)

La loro selezione, inoltre, sarà effettuata in modo da renderli il più possibile rappresentativi degli obiettivi del Programma e sensibili alle azioni, al fine di risultare idonei in sede di valutazione ex post e in fase di monitoraggio a valutare eventuali effetti e il contributo agli obiettivi di sostenibilità del Programma.

La costruzione del sistema di indicatori è strettamente legata ai contenuti del processo di valutazione, illustrato nei capitoli precedenti per questo motivo gli indicatori intercettano sia gli effetti ambientali valutati che le mitigazioni adottate. In fase attuativa il monitoraggio dovrà verificare anche il rispetto del principio DNSH. (pg. 208 del RA)

Una tabella mostra, dunque, *una proposta di indicatori individuati correlata a ogni componente ambientale in relazione ai diversi criteri ambientali prima individuati, anch'essi utili a monitorare la presente programmazione.* (pg. 208 del RA) Nella maggior parte dei casi, essi corrispondono agli indicatori descritti nel cap. 6 relativo al contesto di riferimento iniziale, a cui poter far riferimento in termini di valori iniziali. Tali indicatori andranno, dunque, selezionati in virtù della contestualizzazione del criterio ambientale generale in base all'obiettivo e al tipo di intervento.

La tabella a pg. 222 illustra, invece, *una proposta di integrazione degli indicatori di programma per il monitoraggio,* associata alla *struttura del Programma (Obiettivi e Azioni*). (pg. 221 del RA)

Al par. 12.3 del RA sono, invece, descritte le modalità di esecuzione del piano di monitoraggio, che sarà impostato nel seguente modo:

- *elaborazione di report periodici con cadenza annuale per mettere a disposizione del pubblico le informazioni emerse;*
- *utilizzo dei risultati del monitoraggio ai fini della valutazione in maniera da integrare o modificare la valutazione preventiva degli effetti in relazione a quanto emergerà dall'analisi effettiva*;
- *fornire un adeguato supporto tecnico all'autorità di programmazione al fine di integrare e di adeguare le modalità di attuazione a quanto emerge dalle fasi di monitoraggio*. (pg. 218-219 del RA)

Invece, *le fasi* in cui si articolerà il *monitoraggio sono le seguenti:*

FASE 1 - Quadro delle conoscenze e analisi di contesto

FASE 2 – Obiettivi di sostenibilità

FASE 3 – Azioni da monitorare per le diverse tipologie di azione correlate ad ogni Obiettivo Specifico

FASE 4 – Indicatori di sostenibilità per il monitoraggio degli effetti ambientali delle azioni individuate dal Programma

FASE 5 – Analisi dei risultati e produzione di rapporti di monitoraggio.

I rapporti di monitoraggio, redatti con cadenza annuale, *saranno sottoposti al Comitato di Sorveglianza…,* e *…dovranno esser resi disponibili ai soggetti con competenza ambientale e ai portatori di interesse ambientale consultati durante la VAS, attivando un percorso di raccordo fra questi soggetti e l'Autorità di gestione. L'Autorità di gestione è responsabile delle decisioni assunte in merito ad eventuali variazioni del Programma e/o degli aspetti gestionali dello stesso, che dovessero essere proposti all'interno del report di monitoraggio.*

Al fine di garantire l'operatività del monitoraggio, dovrà essere garantito un flusso informativo sistematico e costante che permetta l'effettivo aggiornamento degli indicatori, definendo i momenti del ciclo di vita dei progetti in cui sarà necessario popolare gli indicatori ambientali…e predisponendo adeguati strumenti di rilevazione delle informazioni. (pg. 218-220 del RA)

EVENTUALI PROPRIE OSSERVAZIONI IN MERITO ALL'ARGOMENTO O ALLE MODALITÀ CON CUI LO STESSO È STATO TRATTATO NEL RA

(O30) non sono esplicitati i target di riferimento degli indicatori proposti, sia di contesto che di programma, per la verifica dello stato del contesto ambientale di riferimento, nonché al fine di comprendere il perseguimento efficace degli obiettivi di sostenibilità e di attuazione del Programma;

(O31) Non sono indicati i principali indicatori di processo e di contesto e i relativi target di riferimento

(O32) Non viene evidenziata alcuna relazione tra gli indicatori esplicitati nel RA e gli indicatori di output e di risultato presenti nel PR 2021-2027, pertinenti agli impatti ambientali significati e che presentano, altresì dei valori target di riferimento

(O33) per gli indicatori di cui all'osservazione precedente, inoltre, non sono esplicitate le eventuali e

necessarie azioni da intraprendere (cd. misure correttive/meccanismi di riorientamento), nel caso si verifichino scostamenti rispetto ai target prefissati, dal momento che si rimanda ai report di monitoraggio per la loro valutazione;

(O34) con riferimento al piano monitoraggio, non sono esplicitate le risorse necessarie per l'attuazione dello stesso.

I. SINTESI NON TECNICA DELLE INFORMAZIONI DI CUI ALLE LETTERE PRECEDENTI (LETT. J ALLEGATO VI

Il Rapporto Ambientale è corredato della Sintesi non Tecnica.

EVENTUALI PROPRIE OSSERVAZIONI IN MERITO ALL'ARGOMENTO O ALLE MODALITÀ CON CUI LO STESSO È STATO TRATTATO NEL RA

(O35) I contenuti della sintesi non tecnica riprendono quelli del RA, pertanto, sono presenti le stesse criticità rilevate per il RA nelle osservazioni precedenti.

J. OSSERVAZIONI VINCA

Il Programma Operativo FESR-FSE 2021 – 2027 della Regione Puglia intende assicurare la continuità con le azioni poste in essere con la Programmazione uscente 2014-2020, individuando 5 Obiettivi di Policy, e 9 assi a loro volta declinati in obiettivi specifici e relative azioni. Il programma, anche in considerazione delle condizioni abilitanti definite a livello comunitario, deve garantire la coerenza con il documento di riferimento nazionale per la politica di coesione, ovvero l'Accordo di Partenariato, nonché con la Strategia Nazionale di Sviluppo Sostenibile. Nello svolgimento dell'analisi di coerenza esterna, nel Piano sono stati presi in esame i seguenti strumenti di pianificazione a carattere regionale:1. Piano Paesaggistico Territoriale Regionale; 2. Piano di Tutela delle Acque; 3. Piano di Assetto Idrogeologico; 4. Piano di Gestione del Rischio Alluvioni; 5. Piano Regionale dei Trasporti; 6. Piano Regionale delle Coste; 7. Piano Regionale di Gestione dei Rifiuti Urbani; 8. Piano di Gestione dei Rifiuti Speciali; 9. Piano Regionale sulle Attività Estrattive; 10. Piano Regionale sulla qualità dell'Aria; 11. Piano Energetico Ambientale Regionale; 12. Quadro di Assetto dei Tratturi; 13. Piano Strategico del Turismo della Regione Puglia 2016-2025; 14. Quadro di Azioni Prioritarie - PAF della Regione Puglia – 2021 2027. Nell'ambito della definizione delle singole azioni il Piano con il R.A. ha individuato a carattere generale le azioni che potenzialmente potrebbero avere impatti su Rete Natura 2000 e sul mantenimento del buono stato di conservazione di habitat e specie. Pertanto si prende atto che la Valutazione di Incidenza Ambientale è stata svolta rispetto alle categorie di intervento ammissibili nell'ambito delle singole azioni come riassunto nella tabella riportata da pag. 259 del R.A.. Tenendo conto che il POR FESR-FSE 2021-2027 è un programma strategico di interventi che risulteranno definibili a livello di dettaglio e di ubicazione solo in fase attuativa, che il suo raggio di azione ricopre tutto il territorio regionale e che i siti Natura 2000 differiscono tra loro per tipologia di habitat e di specie, non è possibile valutare in maniera specifica le potenziali incidenze, salvo ipotizzare alcuni generali elementi di disturbo. In questa fase le criticità ipotizzabili sono da imputare all'eventuale consumo di suolo, alla perdita di biodiversità in tutti i suoi aspetti, alla frammentazione degli habitat e delle relative connessioni ecologiche, al consumo delle risorse naturali, alla desertificazione e ai cambiamenti climatici. Nella fase attuativa del Programma, pertanto, dovrà essere applicato quanto previsto dalla normativa vigente in tema di Valutazione di Incidenza. In fase attuativa, dunque, tutte le attività e gli interventi strutturali che interesseranno la Rete Natura 2000 dovranno essere assoggettate alle procedure di Valutazione d'Incidenza Ambientale i cui contenuti dovranno essere conformi all'Allegato alla Delibera di Giunta Regionale della Puglia n.1515 del 27/09/2021. Dall'analisi della documentazione agli atti, emerge la coerenza del POR FESR-FSE 2021-2027 con gli obiettivi e le misure di conservazione della Rete Natura 2000 della Regione Puglia e, pertanto, ai sensi del DPR 357/97 e ss.m.ii., della l.r. 11/2001 e ss.mm.ii. e della DGR 304/2006 e ss.m.ii., e rimandando alla predisposizione degli studi di Incidenza Ambientale per le singole azioni e i singoli interventi previsti dal piano stesso, si esprime parere favorevole per il Piano di cui all'oggetto, ai fini della sola valutazione d'incidenza, prescrivendo che:

- tutti gli interventi e le azioni materiali di dettaglio previste dal Piano, ricadenti in aree limitrofe e/o che comunque, anche se esterni, si ritengano potenzialmente impattanti con gli obiettivi di conservazione e la coerenza della Rete Natura 2000, siano sottoposte a Valutazione di Incidenza Ambientale;
- vengano rispettate le misure di conservazione e le norme tecniche di attuazione relative alle ZSC dotate di Piano di Gestione sito-specifico, nonché delle misure di conservazione contenute nei R.R. 28/2008, 6/2016 e 12/2017.

K. CONCLUSIONI DEL PARERE

PRESCRIZIONI

Affinché la procedura di VAS possa essere effettivamente efficace e quindi contribuire a garantire il più elevato livello possibile di protezione dell'ambiente e di promozione dello sviluppo sostenibile, è necessario considerare puntualmente le osservazioni sopra riportate dandone evidenza nella

Dichiarazione di Sintesi, ex art. 13 della L.R. 44/2012 e ss.mm.ii.

Pertanto, alla luce degli approfondimenti e delle considerazioni di cui al presente provvedimento, si dovrà, prima dell'approvazione del Piano in oggetto, effettuare le seguenti modifiche/integrazioni alla Valutazione:

A. integrare le controdeduzioni agli SCMA riportate al cap.3 del RA, nei relativi paragrafi di riferimento del documento, cos' come osservato il (O1), (O11) e (O12);
B. adeguare il RA alle modifiche apportate al PR 2021-2027 in virtù delle osservazioni della Commissione Europea di cui all'(O3) e all'(O26);
C. Integrare il Cap.4 con quanto osservato all'(O4), in merito alle modalità attuative del PR 2021-2027 e le eventuali valutazioni ambientali necessarie (VIA, VINCA; VAS);
D. Argomentare in modo organico e completo la verifica di coerenza esterna con i piani e programmi di competenza nazionale e regionale, secondo quanto osservato in (O5), (O7) e (O9) ed esplicitare in che modo il PR 2021-2027 contribuisce al raggiungimento degli obiettivi o presenta coerenze/sinergie con i Piani/Programmi ritenuti pertinenti, come illustrato nell'osservazione (O8) e (O10), inserendo altresì un paragrafo di sintesi come indicato in (O6);
E. Aggiornare i dati presenti nell'analisi di contesto ambientale al cap. 6, come osservato in (O13) e (O15) e integrare quelli mancanti (O14);
F. Integrare il RA con la descrizione dell'evoluzione del probabile stato dell'ambiente senza l'attuazione del Programma (O16);
G. evidenziare con maggior chiarezza gli aspetti legati agli obiettivi di protezione ambientale (DNSH e ORSA) e alla verifica di coerenza degli stessi con le azioni e gli obiettivi del PR 2021-2027, secondo quanto osservato ai punti (O17) (O18) e (O19);
H. Integrare i paragrafi di sintesi conclusivi dei risultati della verifica di coerenza tra il PR 2021-2027 e gli Obiettivi DNSH e gli ORSA, nei quali si evidenziano le considerazioni più salienti, e si suggeriscano nel caso di "interferenze", eventuali riallineamenti del Programma per permettere il loro perseguimento;
I. con riferimento a quanto osservato ai punti (O20), aggiornare l'analisi degli impatti, correlandoli a ciascuna azione/obiettivo del Programma (O21), ed esplicitando le caratteristiche degli effetti rilevati (O22), anche con la definizione di opportuni indicatori (O23);
J. alla luce di quanto osservato ai punti (O13), (O14) (O24), (O25) e (O26) aggiornare il Cap. 11 relativo alle misure di mitigazione che si intendono adottare al fine di mitigare/ridurre gli impatti negativi di cui alla lettera G, di favorire un maggior perseguimento degli obiettivi di cui alla lettera D e risolvere le situazioni di interferenza di cui alla lettera F, indicandone il target di riferimento, la cogenza, le modalità e le responsabilità della loro attuazione;
K. Integrare il PR 2021-2027 con i risultati del processo di VAS e della valutazione DNSH, quali raccomandazioni da considerare nei criteri di selezione delle operazioni, così come osservato in (O26);
L. sviluppare l'analisi delle alternative alla luce di quanto ai punti (O28) e (O29), tenendo conto del perseguimento degli obiettivi di cui alla lettera G e dell'analisi del contesto di cui alla lettera F;
M. rivedere il piano di monitoraggio VAS, integrandolo con gli elementi mancanti di cui alle osservazioni dalla (O30) alla (O34);
N. Aggiornare la SNT sulla base del nuovo documento RA, aggiornato secondo le indicazioni di cui alle lettere precedenti;
O. recepire negli elaborati le prescrizioni della Valutazione d'Incidenza, come riportate nello specifico paragrafo dedicato.

Firmato digitalmente da
ROSA MARRONE
O = Regione Puglia
Firmato il 14/10/2022 17:10
Seriale Certificato: 642950

DETERMINAZIONE DEL DIRIGENTE SEZIONE CICLO RIFIUTI E BONIFICHE 10 ottobre 2022, n. 241

Accordi di Programma per la definizione degli interventi di messa in sicurezza e bonifica delle aree comprese nel Sito di Interesse Nazionale di "Manfredonia" e nel Sito di Interesse Nazionale di "Taranto". Approvazione schema disciplinare regolante i rapporti tra Regione Puglia e i Soggetti attuatori degli interventi programmati dagli Accordi.

IL DIRIGENTE DELLA SEZIONE CICLO RIFIUTI E BONIFICHE

Visti

- gli artt. 4, 5 e 6 della L.R. 7/97;
- la D.G.R. 3261/1998;
- gli artt. 4 e 16 del D.Lgs. 165/01;
- l'art. 18 del D.Lgs. 196/03 e ss.mm.ii. "Codice in materia di protezione dei dati personali" in merito ai Principi applicabili ai trattamenti effettuati dai soggetti pubblici;
- l'art. 32 della L. 69/2009 e ss.mm.ii., che prevede l'obbligo di sostituire la pubblicazione tradizionale all'Albo ufficiale con la pubblicazione di documenti digitali sui siti informatici;
- vista la D.G.R. n. 1974 del 07/12/2020 di adozione della Macrostruttura del Modello Ambidestro della macchina amministrativa regionale denominato "MAIA 2.0";
- visto il D.P.G.R. n. 22 del 22/01/2021 e ss.mm.ii. di adozione dell'atto di Alta Organizzazione denominato Modello Ambidestro per l'Innovazione della macchina amministrativa regionale "MAIA 2.0";
- la D.G.R. n. 1576 del 30/09/2021 con la quale la dott.ssa Antonietta Riccio è stata nominata Dirigente della Sezione Ciclo Rifiuti e Bonifiche.

Richiamati

- il Decreto del Presidente della Repubblica del 23 aprile 1998, recante "*Approvazione del piano di disinquinamento per il risanamento del territorio della provincia di Taranto"*, che ha identificato un primo elenco d'interventi di bonifica e ha previsto uno stanziamento di risorse pubbliche per il finanziamento degli interventi prioritari in tale area;
- la Legge 9 dicembre 1998, n. 426, "*Nuovi interventi in campo ambientale*", che all'articolo 1 disciplina la realizzazione di interventi di bonifica e ripristino ambientale dei siti inquinati, anche al fine di consentire il concorso pubblico, individuando tra i Siti di bonifica di Interesse Nazionale (SIN) quello di "Manfredonia" e quello di "Taranto";
- il Decreto del Ministero dell'Ambiente del 10 Gennaio 2000 con il quale, tra gli altri, in attuazione dell'articolo 1 della predetta legge n. 426/1998, è stato perimetrato il SIN "Manfredonia" e il SIN di "Taranto";
- l'Ordinanza del Capo del Dipartimento della Protezione Civile della Presidenza del Consiglio dei Ministri n. 3077 del 04.08.2000, recante "Ulteriori disposizioni per fronteggiare l'emergenza in materia di gestione dei rifiuti urbani, speciali e speciali pericolosi, in materia di bonifica e risanamento ambientale dei suoli, delle falde e dei sedimenti inquinanti, nonché in materia di tutela delle acque superficiali e sotterranee e dei cicli di depurazione nel territorio della regione Puglia", con la quale il Presidente protempore della Regione Puglia è stato nominato Commissario Delegato per far fronte all'emergenza nel territorio della Regione Puglia in materia di gestione dei rifiuti urbani, speciali e speciali pericolosi, in materia di bonifica e risanamento ambientale dei suoli, delle falde e dei sedimenti inquinati, nonché in materia di tutela delle acque superficiali e dei cicli di depurazione;
- che con la predetta Ordinanza n. 3077 del 04.08.2000 il Commissario Delegato è stato incaricato, tra l'altro, di attuare gli interventi previsti nel piano di disinquinamento di cui al suddetto D.P.R. del 23 aprile 1998 e di gestire le relative risorse;
- il Decreto del Ministero dell'ambiente e della tutela del territorio 18 settembre 2001, n. 468 "*Regolamento recante: "Programma nazionale di bonifica e ripristino ambientale""* che ha previsto uno stanziamento di risorse per il SIN "Taranto" pari a € 21.906.290,84 e per il SIN di "Manfredonia" pari a € 19.522.070,79 interamente trasferiti nella contabilità speciale n. 2701 intestata al suddetto Commissario Delegato;

- il Decreto Ministeriale 28 novembre 2006, n. 308, "*Regolamento recante integrazioni al decreto del Ministro dell'Ambiente e della Tutela del Territorio 18 settembre 2001, n. 486, concernente il programma nazionale di bonifica e ripristino ambientale dei siti inquinati*";
- il Decreto Legislativo n. 152 del 3 aprile 2006 "Norme in materia ambientale" e ss.mm.ii.;
- il Decreto Ministeriale 28 novembre 2006, n. 308, recante "Regolamento recante integrazioni al decreto del Ministro dell'Ambiente e della Tutela del Territorio 18 settembre 2001, n. 486, concernente il programma nazionale di bonifica e ripristino ambientale dei siti inquinati";
- l'Ordinanza del Capo del Dipartimento della Protezione Civile della Presidenza del Consiglio dei Ministri n. 343 del 9 maggio 2016, recante "Subentro della regione Puglia nelle iniziative finalizzate al superamento della situazione di criticità nel settore della tutela delle acque superficiali e sotterranee e dei cicli di depurazione nel territorio della medesima Regione", relativa all'individuazione del responsabile – nella persona del Dirigente della Sezione Risorse Idriche della Regione Puglia - delle iniziative finalizzate al subentro, in regime ordinario, della medesima Regione nel coordinamento degli interventi da eseguirsi nel contesto delle criticità ambientali di cui alla suddetta Ordinanza n. 3077/2000, in forza del quale il Presidente pro tempore della Regione Puglia ha operato in qualità di Commissario delegato;

Vista la disponibilità nelle casse della Regione Puglia di risorse finanziarie, rivenienti dal trasferimento alla Regione delle risorse residue della ex contabilità speciale n. 2701 del Commissario Delegato all'emergenza Ambientale, destinate all'attuazione degli interventi nel SIN di "Manfredonia" e nel SIN di "Taranto", da disciplinare attraverso specifici Accordi di Programma:

- € 8.268.901,99 per il SIN di "Taranto";
- € 6.182.352,88 per il SIN di "Manfredonia";

Considerato che, ai sensi dell'articolo 1, comma 9, della predetta Ordinanza n. 343 del 9 maggio 2016, la programmazione delle risorse residue giacenti sulla contabilità speciale n. 2701 dovrà eseguirsi mediante la stipula di specifici Accordi di Programma tra Ministero competente e Regione Puglia;

Atteso che:

- con Decreto Direttoriale della Direzione Generale per la Salvaguardia del territorio e delle acque (oggi Direzione Generale per l'uso sostenibile del suolo e delle risorse idriche) del Ministero dell'Ambiente e della Tutela del Territorio e del Mare (oggi Ministero della Transizione Ecologica) n. 519 del 20.12.2019 è stato approvato l'*Accordo di Programma per la definizione degli interventi di messa in sicurezza e bonifica delle aree comprese nel Sito di Interesse Nazionale di* "*Manfredonia*" (di seguito Accordo "Manfredonia"), sottoscritto in data 20.12.2019 tra il Ministero dell'Ambiente e della Tutela del Territorio e del Mare, la Regione Puglia, il Comune di Manfredonia e il Comune di Monte Sant'Angelo, registrato dalla Corte dei Conti in data 15.01.2020 al n. 186;
- l'Accordo "Manfredonia", approvato dalla Regione con D.G.R. n. 2238 del 28.11.2019, al fine di assicurare la messa in sicurezza, la bonifica ed il recupero delle aree inquinate incluse nel perimetro del SIN "Manfredonia" disciplina e programma l'importo complessivo di € 13.553.409,26 (di cui € 6.182.352,88 a valere sulle risorse dell'ex contabilità speciale 2701, € 4.000.000,00 a valere sulle risorse di cui all'art. 1, comma 1072 della Legge n. 205/2017, ripartite con Decreto del Presidente del Consiglio dei Ministri del 28 novembre 2018 e € 3.371.056,38 a valere sulle risorse del bilancio del Ministero dell'Ambiente e della Tutela del Territorio e del Mare), per attuare i seguenti interventi:
  1. *Messa in sicurezza di emergenza e integrazione della caratterizzazione della discarica RSU "Pariti II" di Manfredonia*, per un importo totale di € 6.350.000,00, di cui € 6.182.352,88 a valere sulle risorse ex contabilità speciale n. 2701 e € 167.647,12 a valere sulle risorse di cui alla Legge n. 205/2017, art. 1, comma 1072);
  2. *Messa in sicurezza di emergenza falda sottostante la discarica RSU "Pariti 2" di Manfredonia* per un importo totale di€ 3.339.868,35 a valere sulle risorse di cui alla Legge n. 205/2017, art. 1, comma 1072;
  3. *Messa in sicurezza di emergenza delle acque sotterranee ed aggiornamento della caratterizzazione delle Aree di proprietà Privata a destinazione agricola comprese nel SIN di Manfredonia, secondo il*

nuovo Decreto n. 46 del 1° marzo 2019. Regolamento relativo agli interventi di bonifica, di ripristino ambientale e di messa in sicurezza, d'emergenza, operativa e permanente, delle aree destinate alla produzione agricola e all'allevamento, ai sensi dell'articolo 241 del D.Lgs. del 3 aprile 2006, n. 152, per un importo totale di € 1.452.821,07, di cui € 1.288.508,54 a valere sulle risorse del bilancio del Ministero dell'Ambiente e € 164.312,53 a valere sulle risorse di cui alla Legge n. 205/2017, art. 1, comma 1072;

4. *Analisi di Rischio su Discarica "Pariti 1 liquami" di Manfredonia, da applicare soltanto su sorgenti secondarie di contaminazioni (pertanto da escludere i rifiuti)*, per un importo totale di € 328.172,00 a valere sulle risorse di cui alla Legge n. 205/2017, art. 1, comma 1072;
5. *Monitoraggio integrato delle acque di falda sottostanti le discariche "Pariti RSU – Pariti Liquami – Conte di Troia – Pariti II"* per un importo totale di € 2.082.547,84 a valere sulle risorse del bilancio del Ministero dell'Ambiente;

- l' Accordo "Manfredonia", altresì:
  - istituisce, al fine di garantire un'adeguata azione di *governance* e controllo sull'attuazione degli interventi programmati, una Cabina di Regia, composta da un rappresentante per ciascuna delle parti sottoscriventi, presieduta dal rappresentante del Ministero della Transizione Ecologica;
  - assegna alla Regione Puglia le funzioni di indirizzo e coordinamento utili a garantire l'efficacia e l'efficienza nella realizzazione degli interventi disciplinati nell'Accordo;
  - individua la Regione Puglia quale Responsabile Unico dell'Attuazione (RUA) nell'Accordo, incaricata del coordinamento e vigilanza sull'attuazione degli interventi ivi disciplinati;
  - individua il Comune di Manfredonia quale Soggetto Attuatore degli interventi programmati e sopra indicati ai punti 1., 2., 4. e 5.;
  - individua il Comune di Monte Sant'Angelo quale Soggetto Attuatore dell'intervento programmati e sopra indicato al punti 3.;
  - rileva che gli interventi oggetto del presente Disciplinare sono di competenza pubblica, ovvero sono realizzati in sostituzione e in danno dei soggetti responsabili inadempienti;

Atteso, inoltre, che:

- con Decreto Direttoriale della Direzione Generale per il Risanamento Ambientale del Ministero della Transizione Ecologica n. 162 del 21.09.2021 è stato approvato l' *Accordo di Programma per la definizione degli interventi di messa in sicurezza e bonifica delle aree comprese nel Sito di Interesse Nazionale di "Taranto"* (di seguito Accordo "Taranto"), sottoscritto in data 20.09.2021 tra il Ministero della Transizione Ecologica, la Regione Puglia il Commissario Straordinario per la bonifica, ambientalizzazione e riqualificazione dell'area di Taranto, il Comune di Taranto e il Comune di Statte, registrato dalla Corte dei Conti in data 03.10.2021 al n. 2830;
- l'Accordo "Taranto", approvato dalla Regione con D.G.R. n. 1463 del 15.09.2021, al fine di assicurare la messa in sicurezza, la bonifica ed il recupero delle aree inquinate incluse nel perimetro del SIN "Taranto" disciplina e programma un importo complessivo di € 8.451.901,99 (di cui € 8.268.901,99 a valere sulle risorse dell'ex contabilità speciale 2701 e € 183.000,00 di risorse proprie del Comune di Taranto), per attuare i seguenti interventi:
  1. *Bonifica con misure di sicurezza del tratto sud della Gravina di Leucaspide in area SIN. Indagini integrative e bonifica ambientale*, per un costo di € 3.300.000,00, a valere su risorse dell'ex contabilità speciale n. 2701;
  2. *Tratto nord della Gravina di Leucaspide. Progettazione ed esecuzione di indagini integrative di caratterizzazione, al fine di aggiornare la conoscenza sullo stato di potenziale contaminazione, ed elaborazioni di analisi di rischio*, per un costo di € 2.374.214,04, a valere su risorse dell'ex contabilità speciale n. 2701;
  3. *Progettazione definitiva ed esecutiva dell'intervento di Messa in Sicurezza Operativa (MISO) della falda superficiale soggiacente l'Area SIN di Taranto*, per un costo di € 1.394.687,95, a valere su risorse dell'ex contabilità speciale n. 2701;

4. *Redazione ed esecuzione del Piano di Caratterizzazione, redazione analisi di rischio del sito di proprietà comunale identificato catastalmente nel Fg. 264 p.lla 16p di consistenza pari a circa 6.000 m2, ubicato in prossimità del Depuratore Gennarini di Taranto e rientrante in area SIN*, per un costo di € 500.000,00, a valere su risorse dell'ex contabilità speciale n. 2701;
5. *Redazione ed esecuzione del Piano di Caratterizzazione, redazione analisi di rischio del sito di cui al Foglio 280 particella 3, area demaniale di competenza comunale di consistenza pari a circa 6.000 m2, in località Praia a Mare e rientrante nella perimetrazione di area SIN (SIN Mare),* per un importo di € 700.000,00, a valere su risorse dell'ex contabilità speciale n. 2701;
6. *Intervento di messa in sicurezza provvisoria, indagini volumetriche e caratterizzazione suolo/rifiuto dell'area della falesia in Località Praia a Mare con rimozione dei frammenti di amianto presenti sull'arenile di neoformazione*", per un importo di € 183.000,00 a valere su risorse proprie del Comune di Taranto;

- l'Accordo, altresì:
  - istituisce, al fine di garantire un'adeguata azione di *governance* e controllo sull'attuazione degli interventi programmati, una Cabina di Regia, composta da un rappresentante per ciascuna delle parti sottoscriventi, presieduta dal rappresentante del Ministero della Transizione Ecologica;
  - assegna alla Regione Puglia le funzioni di indirizzo e coordinamento utili a garantire l'efficacia e l'efficienza nella realizzazione degli interventi disciplinati nell'Accordo;
  - individua la Regione Puglia quale Responsabile Unico dell'Attuazione (RUA) nell'Accordo, incaricata del coordinamento e vigilanza sull'attuazione degli interventi ivi disciplinati, salvo per l'intervento di cui al punto 6. del precedente elenco finanziato da risorse proprie comunale, per il quale il RUA è il Comune di Taranto;
  - individua il Comune di Statte quale Soggetto Attuatore degli interventi programmati e sopra indicati ai punti 1., 2.;
  - individua il Comune di Taranto quale Soggetto Attuatore dell'interventi programmati e sopra indicati al punti 4., 5. e 6.;
  - rileva che gli interventi oggetto del presente Disciplinare sono di competenza pubblica, ovvero sono realizzati in sostituzione e in danno dei soggetti responsabili inadempienti;

Viste:

- la Deliberazione della Giunta Regionale 28 novembre 2019, n. 2238 avente ad oggetto *"ACCORDO DI PROGRAMMA "Per la definizione degli interventi di messa in sicurezza e bonifica delle aree comprese nel Sito di Interesse Nazionale di Manfredonia". Variazione al Bilancio di previsione 2019 e pluriennale 2019-2021 ai sensi del D.Lgs. n. 118/2011 e ss.mm.ii..",* con la quale, tra l'altro, la Regione, rappresentata dal Dirigente pro tempore della Sezione Ciclo rifiuti e Bonifiche, è individuata Responsabile Unico dell'Attuazione (RUA) del Accordo "Manfredonia", a cui spettano tutti gli adempimenti finalizzati all'attuazione degli interventi programmati;
- la Deliberazione della Giunta Regionale 15 settembre 2021, n. 1463 avente ad oggetto *"Accordo di programma per la definizione degli interventi di messa in sicurezza e bonifica delle aree comprese nel Sito di Interesse Nazionale di "Taranto". Approvazione",* con la quale, tra l'altro, la Regione, rappresentata dal Dirigente pro tempore della Sezione Ciclo rifiuti e Bonifiche, è individuata Responsabile Unico dell'Attuazione (RUA) dell'Accordo "Taranto", a cui spettano tutti gli adempimenti finalizzati all'attuazione degli interventi programmati;

Considerato, altresì, che le suddette deliberazioni di Giunta autorizzano il dirigente pro tempore della Sezione Ciclo Rifiuti e bonifiche alla firma rispettivamente dell'Accordo "Manfredonia" e dell'Accordo "Taranto" e lo autorizzano all'adozione degli atti amministrativi conseguenti;

Tanto premesso e considerato, ravvisata la necessità

- di regolamentare, in coerenza con le disposizioni e i contenuti dell'Accordo "Manfredonia" e dell'Accordo "Taranto", le modalità di erogazione del finanziamento, il cronoprogramma fisico e finanziario e le spese ammissibili dell'intervento, nonché, gli obblighi e gli adempimenti dei Soggetti attuatori, individuati negli

stessi accordi, con un apposito disciplinare da sottoscrivere a cura della Sezione Ciclo Rifiuti e Bonifiche e del soggetto attuatore;

- di approvare lo schema di disciplinare, allegato al presente provvedimento, regolante i rapporti tra Regione Puglia, rappresentata dal Dirigente pro tempore della Sezione Ciclo rifiuti e bonifiche, e i Soggetti attuatori degli interventi di cui, rispettivamente, all'"Accordo di Programma per la definizione degli interventi di messa in sicurezza e bonifica delle aree comprese nel Sito di Interesse Nazionale di "Manfredonia" e all'"Accordo di Programma per la definizione degli interventi di messa in sicurezza e bonifica delle aree comprese nel Sito di Interesse Nazionale di "Taranto".

VERIFICA AI SENSI DEL D.LGS. 196/03 s.m.i

Garanzie alla riservatezza

La pubblicazione dell'atto all'albo, salve le garanzie previste dalla legge 241/90 in tema di accesso ai documenti amministrativi, avviene nel rispetto della tutela alla riservatezza dei cittadini, secondo quanto disposto dal D.Lgs. 196/03 in materia di protezione dei dati personali, nonché dal vigente regolamento regionale n. 5/2006 per il trattamento dei dati sensibili e giudiziari.

Ai fini della pubblicità legale, l'atto destinato alla pubblicazione è redatto in modo da evitare la diffusione di dati personali identificativi non necessari ovvero il riferimento a dati sensibili; qualora tali dati fossero indispensabili per l'adozione dell'atto, essi sono trasferiti in documenti separati, esplicitamente richiamati.

ADEMPIMENTI CONTABILI DI CUI AL D.Lgs. 118/2011 e ss.mm. e ii.:

Si dichiara che il presente provvedimento non comporta alcun mutamento qualitativo e quantitativo di entrata e di spesa, né a carico del bilancio regionale, né a carico degli enti per i cui debiti i creditori potrebbero rivalersi sulla Regione e che è escluso ogni ulteriore onere aggiunto rispetto a quelli autorizzati a valere sullo stanziamento previsto dal bilancio regionale.

DETERMINA

- di prendere atto e di approvare quanto esposto in narrativa e che qui si intende interamente riportato per farne parte integrante;
- di approvare lo schema di disciplinare, allegato al presente provvedimento, regolante i rapporti tra Regione Puglia, rappresentata dal Dirigente pro tempore della Sezione Ciclo rifiuti e bonifiche, e i Soggetti attuatori degli interventi di cui, rispettivamente, all'"Accordo di Programma per la definizione degli interventi di messa in sicurezza e bonifica delle aree comprese nel Sito di Interesse Nazionale di "Manfredonia" e all'"Accordo di Programma per la definizione degli interventi di messa in sicurezza e bonifica delle aree comprese nel Sito di Interesse Nazionale di "Taranto".
- di disporre la pubblicazione del presente provvedimento sul B.U.R.P.;
- di notificare il presente provvedimento ai Comune di Manfredonia, Monte Sant'Angelo, Taranto, Statte e al Commissario Straordinario per la bonifica, ambientalizzazione e riqualificazione dell'area di Taranto.

Il provvedimento, composto da n. 5 facciate e da un allegato di n. 8 facciate, è adottato in unico originale:

a) è redatto nel rispetto della tutela alla riservatezza, secondo quanto disposto dal D.Lgs. 196/03 e ss.mm. ii. in materia di protezione dei dati personali;
b) ai sensi dell'art. 20 comma 3 del D.P.G.R. 22/2021, sarà reso pubblico e disponibile, nella sezione "Pubblicità legale - Albo pretorio on-line" del sito ufficiale della Regione Puglia: www.regione.puglia.it.

Si attesta che il presente procedimento istruttorio affidato è stato espletato nel rispetto delle norme vigenti e che il presente schema di determinazione è conforme alle risultanze istruttorie.

Si attesta che il presente documento è stato sottoposto a verifica per la tutela dei dati personali secondo la normativa vigente.

il Funzionario P.O.
Ing. Annamaria Basile

il Dirigente della Sezione
Dott.ssa Antonietta Riccio

REGIONE PUGLIA

Accordo di Programma *per la definizione degli interventi di messa in sicurezza e bonifica delle aree comprese nel Sito di Interesse Nazionale di "_____".*

DISCIPLINARE REGOLANTE I RAPPORTI TRA LA REGIONE PUGLIA E IL COMUNE DI _____

PER LA REALIZZAZIONE DEGLI INTERVENTI

Denominazione		*Costo (€)*	*Fonte finanziaria*
1)	XXXXXXXXXXXXXXXXX CUP: XXXXXXXXXXXXXXXXXXXXX	xx,yyy	_____
…)	XXXXXXXXXXXXXXXXX CUP: XXXXXXXXXXXXXXXXXXXXX	xx,yyy	_____
n)	XXXXXXXXXXXXXXXXX CUP: XXXXXXXXXXXXXXXXXXXXX	xx,yyy	_____
-	*TOTALE*	XX,YYY	-

DISCIPLINARE REGOLANTE I RAPPORTI

TRA

Regione Puglia, in questo atto rappresentato dal Dirigente pro tempore della Sezione Ciclo Rifiuti e Bonifiche (di seguito anche solo *"**Regione**"*), giusta D.G.R. n. _____ del __/__/20__;

Comune di _____ in questo atto rappresentato da _____ in qualità di _____ (di seguito anche solo *"**Soggetto Attuatore**"*);

congiuntamente le "Parti"

PREMESSO CHE:

- con Decreto Direttoriale della Direzione Generale uso sostenibile del suolo e delle risorse idriche (allora Direzione generale_____) del Ministero della Transizione Ecologica (allora Ministero dell'Ambiente e della Tutela del Territorio e del Mare) n. ___ del __.__.20__ è stato approvato l' *Accordo di Programma per la definizione degli interventi di messa in sicurezza e bonifica delle aree comprese nel Sito di Interesse Nazionale di "_____"* (di seguito Accordo), sottoscritto in data __.__.20__ tra il Ministero della Transizione Ecologica, la Regione Puglia, il Comune di _____, e _____, registrato dalla Corte dei Conti in data __.__.20__ al n. _____;
- l' Accordo, approvato dalla Regione con D.G.R. n. _____ del __.__.20__, al fine di assicurare la messa in sicurezza, la bonifica ed il recupero delle aree inquinate incluse nel perimetro del SIN "_____" disciplina e programma:
  - l'importo complessivo di € _____,00 di cui:
    - €_____,00 a valere____;
    - € _____,00, a valere ____;
  - gli interventi da realizzare, come indicati di seguito:
    1. "_____" - CUP _____, per un importo di € _____;
    2. "_____" - CUP _____, per un importo di € _____;
    3. "_____" - CUP _____, per un importo di € _____;

    n. "_____" - CUP _____, per un importo di € _____;

  - rileva che gli interventi oggetto del presente Disciplinare sono di competenza pubblica, ovvero sono realizzati in sostituzione e in danno dei soggetti responsabili inadempienti.
- l'Accordo, altresì:
  - istituisce, al fine di garantire un'adeguata azione di *governance* e controllo sull'attuazione degli interventi programmati, una Cabina di Regia, composta da un rappresentante per ciascuna delle parti sottoscriventi, presieduta dal rappresentante del Ministero della Transizione Ecologica.
  - individua la Regione Puglia quale Responsabile Unico dell'Attuazione (RUA) dell'Accordo, incaricata del coordinamento e vigilanza sull'attuazione degli interventi ivi disciplinati;
  - individua il Comune di _____ quale Soggetto Attuatore dei seguenti interventi programmati e finanziati con l'Accordo:
    1. _____;
    2. _____;

    n. _____;

LE PARTI, COME SOPRA COSTITUITE, CONVENGONO E STIPULANO QUANTO SEGUE

Art.1 – Oggetto del Disciplinare

1. Il presente atto regola i rapporti tra la Regione e il Soggetto Attuatore per la realizzazione dei seguenti interventi di cui al "Accordo di Programma per la definizione degli interventi di messa in sicurezza e bonifica delle aree comprese nel Sito di Interesse Nazionale di "_____" (di seguito Accordo), giusta D.G.R. _____/20__;
   a. _____ finanziato per un importo totale di euro _____a valere sulle risorse _____;
   b. _____ finanziato per un importo totale di euro _____a valere sulle risorse _____;

n. _____ finanziato per un importo totale di euro _____a valere sulle risorse _____;

Art. 2 – Obblighi del Soggetto Attuatore

1. Il Soggetto Attuatore entro il termine di 10 (dieci) giorni dalla data di ricezione del presente Disciplinare, si obbliga ad inviare alla Regione il presente Disciplinare debitamente sottoscritto digitalmente.
2. Nell'attuazione degli interventi il Soggetto Attuatore è tenuto al rispetto di quanto segue:
   a. realizzare ognuno degli interventi nei tempi previsti nel cronoprogramma procedurale e finanziario relativo ad ogni intervento finanziato, come indicato nell'Accordo e nel presente disciplinare, salvo modifiche su preventiva intesa tra Comune, Regione e MITE da acquisire nell'ambito della Cabina di Regia di cui all'art. 6 dell'Accordo;
   b. assumere tutte le responsabilità di stazione appaltante nel rispetto della normativa eurounitaria, nazionale e regionale in materia di appalti pubblici, con particolare riferimento a D.Lgs. 50/2016 e s.m.i.;
   c. rispettare nelle diverse fasi di attuazione dell'operazione, la normativa eurounitaria e nazionale vigente in materia di appalti pubblici, di ambiente, di tutela della salute e della sicurezza nei luoghi di lavoro e di pari opportunità, nonché, quanto stabilito dal presente disciplinare e eventuali ulteriori indirizzi formulati dalla Regione e dal MITE;
   d. iscrivere l'intervento al sistema CUP, qualora non ancora acquisito;
   e. applicare e rispettare le disposizioni di cui alla L.R. 26 ottobre 2006 n. 28 in materia di contrasto al lavoro non regolare, anche attraverso specifiche disposizioni inserite in eventuali procedure concernenti l'affidamento di attività a terzi;
   f. applicare e rispettare, in quanto pertinenti, le disposizioni di cui alla L.R. 20 giugno 2008 n. 15 in materia di trasparenza dell'azione amministrativa;
   g. fornire tempestivamente alla Regione ogni informazione in merito a criticità, errori o omissioni che possano dar luogo a riduzione o revoca del finanziamento, nonché su eventuali procedimenti di carattere giudiziario civile, penale o amministrativo che dovessero interessare gli interventi finanziati;
   h. non modificare la destinazione d'uso dell'intervento (infrastruttura o bene), prima che siano trascorsi 5 anni dal suo completamento;
   i. rispettare le disposizioni comunitarie e nazionali vigenti in materia di contabilità separata nella gestione delle somme trasferite dalla Regione a titolo di finanziamento o, nel caso in cui la contabilità relativa a tale intervento sia ricompresa nel sistema contabile in uso, a distinguere tutti i dati e i documenti contabili dell'intervento cofinanziato in maniera chiara;
   j. conservare e rendere disponibile, organizzando una puntuale tenuta del fascicolo di ogni singolo progetto, tutta la documentazione in originale relativa alle operazioni finanziate - ivi compresi tutti i giustificativi di spesa - nonché consentire le verifiche in loco da parte delle autorità di controllo regionali e ministeriali;
   k. garantire l'accesso alle aree di cantiere allo scopo di accertare la realizzazione dell'intervento e la conformità dello stesso agli obblighi previsti dall'Accordo e dal presente Disciplinare;
   l. garantire l'accesso a tutta la documentazione amministrativa, tecnica e contabile relativa all'intervento alle strutture competenti della Regione e del MITE;
   m. porre in essere tutte le azioni opportune e necessarie al fine di garantire il rispetto del cronoprogramma di attuazione delle operazioni;
   n. rideterminare il quadro economico in considerazione delle eventuali economie generatesi o di altre entrate;
   o. aggiornare, con cadenza semestrale, mediante trasmissione alla Regione di apposite relazioni contenenti lo stato di attuazione, l'avanzamento finanziario, fisico e procedurale degli interventi, la descrizione dei risultati conseguiti e le azioni di verifica svolte, l'indicazione di ogni ostacolo amministrativo, finanziario o tecnico che si frapponga alla realizzazione o che potrebbe causare ritardi all'esecuzione degli interventi medesimi e la proposta delle relative azioni correttive assumendosi la responsabilità della veridicità delle informazioni conferite. Il mancato adempimento degli obblighi di monitoraggio comporterà la sospensione dei pagamenti;
   p. realizzare l'intervento in conformità al progetto posto a base di gara entro la data stabilita per la sua conclusione, salvo eventuali variazioni, che si rendessero necessarie adottare, rientranti nei limiti tassativi previsti dalla vigente normativa, assicurando in ogni caso il rispetto dei limiti finanziari;
   q. vigilare sulla corretta e tempestiva esecuzione del contratto d'appalto e utilizzare tutti gli strumenti contrattuali e legali a sua disposizione per garantirne la corretta e tempestiva esecuzione;
   r. rispettare tutti gli obblighi contrattuali assunti con gli esecutori delle opere e i fornitori e, in particolare, a liquidare i pagamenti entro i termini previsti nel contratto indipendentemente dall'erogazione degli acconti da parte della Regione, che rimane estranea ad ogni rapporto nascente tra il Soggetto Attuatore e gli altri soggetti in dipendenza dell'attuazione dell'intervento;

s. attenersi a quanto previsto dal presente Disciplinare, sottoscritto dal Soggetto Attuatore, nonché, per tutto quanto non espressamente disciplinato all'interno dello stesso, alle regole per l'attuazione, monitoraggio, rendicontazione e controllo previste dall'Accordo e dalla normativa eurounitaria, nazionale e regionale applicabile.

Art. 3 - Appalto/affidamento dell'intervento

1. Il Soggetto Attuatore dovrà procedere agli appalti/affidamenti per la realizzazione degli interventi dell'Accordo nel rispetto del D.Lgs. n. 50 del 18/04/2016 e s.m.i. di ogni ulteriore normativa eurounitaria, nazionale e regionale applicabile.

Art. 4 – Cronoprogramma degli interventi

1. Il Soggetto Attuatore si impegna al rispetto del cronogramma procedurale e finanziario di ogni singolo intervento, come indicati nelle schede sintetiche progettuali allegate all'Accordo, intendendosi quale avvio delle attività la data di sottoscrizione dell'Accordo da parte dei soggetti firmatari.
2. Il Soggetto Attuatore attesta la congruità dei cronoprogrammi indicati nelle schede intervento, assumendo la veridicità delle informazioni in esse contenute.
3. Nel caso di mancato rispetto dei termini temporali, indicati nelle schede progettuali allegate all'Accordo, relativi alle singole fasi di attuazione degli interventi, il Soggetto Attuatore si impegna a darne tempestiva e motivata comunicazione alla Regione, che si riserva la facoltà, laddove il ritardo dipenda da causa di forza maggiore comprovata, di proporne una rimodulazione temporale nell'ambito della Cabina di Regia di cui all'art. 6 dell'Accordo, ovvero di proporre una revoca del contributo finanziario, ove non sia comunque attendibilmente assicurata l'operativitàae il buon fine degli interventi finanziati nei tempi programmati.

Art. 5 - Soggetto responsabile dell'attuazione dell'intervento

1. Il Soggetto Attuatore rimane l'unico responsabile dell'attuazione di ogni singola operazione finanziata e della sua completa e compiuta realizzazione. All'uopo deve:
   a. pianificare il processo operativo teso alla completa realizzazione dell'intervento attraverso la previsione dei tempi, delle fasi, delle modalità e dei punti cardine, assicurandone la conclusione nei termini previsti dal presente disciplinare;
   b. dirigere, valutare e controllare l'attivazione e la messa a punto del processo operativo teso alla completa realizzazione dell'intervento;
   c. organizzare ed assicurare per ognuno degli interventi una puntuale e corretta tenuta del fascicolo di progetto contenente tutta la documentazione afferente alla gestione amministrativa e contabile del progetto, con espressa menzione del codice CUP di identificazione dell'intervento finanziato (provvedimenti di assegnazione del finanziamento, eventuale stanziamento di risorse proprie, aggiudicazione di servizi o forniture attraverso procedure di affidamento previste dalla normativa eurounitaria, nazionale e regionale, esecuzione materiale, gestione contabile e pagamenti, attestazioni di spesa, controlli, verifiche tecniche, stati di avanzamento lavori, collaudo e rendicontazione, ecc..);
   d. inserire il CUP, il CIG e il riferimento alla fonte di finanziamento nella documentazione di gara (determina a contrarre, verbali di gara, determina di aggiudicazione, contratto ecc.);
   e. trasmettere alla Regione, anche ai fini della trasmissione al MITE, a seguito della stipula del contratto, la documentazione delle procedure di gara e/o affidamenti espletati;
   f. monitorare costantemente l'attuazione degli impegni assunti dai soggetti coinvolti nella realizzazione dell'operazione, ponendo in essere tutte le azioni opportune e necessarie al fine di garantire la completa realizzazione della stessa nei tempi programmati, segnalando tempestivamente alla Regione gli eventuali ritardi e/o ostacoli tecnico - amministrativi che ne dilazionano e/o impediscono l'attuazione;
   g. comunicare alla Regione i pagamenti effettuati in base alle spese ammissibili ed attestare le spese effettivamente sostenute nel periodo di riferimento con presentazione di copia della documentazione amministrativa e contabile relativa all'operazione finanziata;
   h. effettuare i controlli ordinari in concomitanza all'attuazione dell'operazione, sul rispetto della normativa eurounitaria e nazionale, sull'ammissibilità delle spese, sulla regolarità e completezza della documentazione trasmessa e sull'effettiva e regolare esecuzione degli interventi, nonché comunicare eventuali violazioni accertate;
   i. rispettare gli obblighi e gli adempimenti del presente disciplinare e degli altri documenti che disciplinano l'attuazione degli interventi finanziati e programmati nel Accordo;

j. assicurare il necessario supporto e prestare la dovuta collaborazione alla Regione in relazione ad ogni ulteriore attività e/o adempimento e dagli ulteriori indirizzi formulati dal MITE;
k. garantire l'aggiornamento semestrale dei dati necessari al monitoraggio dell'attuazione degli interventi inviando i dati e le informazioni alla Regione.

Art. 6 -Spese ammissibili

1. L'importo del finanziamento concesso per ogni singolo intervento costituisce l'importo massimo a disposizione del Soggetto Attuatore per l'attuazione di ognuna delle operazioni, oltre eventuali ulteriori somme di cofinanziamento a carico del Soggetto Attuatore.
2. Le spese ammissibili a contribuzione finanziaria sono quelle che risultano:
   a. legittime, ossia conformi con le normative vigenti, anche in materia fiscale e contabile (in particolare con riferimento alle norme in materia di appalti pubblici, regimi di aiuto, concorrenza, ambiente);
   b. concretamente correlate all'operazione finanziata, ovvero pertinenti ed imputabili – in quanto strettamente connesse e riconducibili - all'intervento ammesso a finanziamento, sulla base del relativo quadro economico e nei termini consentiti dalla normativa vigente;
   c. effettive, ossia corrispondenti ai pagamenti realmente effettuati e sostenuti dal Soggetto Attuatore ed effettivamente imputabili all'operazione;
   d. documentabili, ovvero comprovate da fatture quietanzate o giustificate da documenti contabili aventi valore probatorio equivalente;
   e. contabilizzate, in conformità alle disposizioni di Legge ed ai principi contabili e, se del caso, sulla base delle specifiche disposizioni dettate dalla Regione;
3. L'IVA costituisce spesa ammissibile soltanto se il costo relativo viene realmente e definitivamente sostenuto dal Soggetto Attuatore in maniera non recuperabile.
4. Non sono ammissibili le spese relative ad un bene rispetto al quale il Soggetto Attuatore abbia già fruito di una misura di sostegno finanziario nazionale e/o comunitario.
5. Non sono, altresì, ammissibili i costi relativi a multe, penali, ammende, sanzioni pecuniarie, i deprezzamenti e le passività, gli interessi di mora, le commissioni per operazioni finanziarie, le perdite di cambio, e gli altri oneri meramente finanziari.
6. Ogni variazione dell'operazione finanziata in corso d'opera deve essere adeguatamente motivata e giustificata unicamente da condizioni impreviste e imprevedibili e, comunque, debitamente autorizzata nel rispetto del Codice dei contratti pubblici, deve essere opportunamente documentata alla Regione e verificata e approvata dal MITE.
7. Eventuali maggiori oneri correlati alla realizzazione dell'intervento finanziato sono a totale carico del Soggetto Attuatore.
8. La documentazione di spesa difforme da quanto previsto dal presente articolo non sarà considerata valida ai fini della rendicontazione consuntiva e non potrà essere calcolata ai fini del totale delle spese ammissibili.
9. Per le tipologie delle spese ammissibili, si fa riferimento ai limiti di ammissibilità delle spese previsti dalla normativa eurounitaria, nazionale e regionale.

Art. 7 - Modalità di erogazione del contributo finanziario

1. L'erogazione delle risorse per ognuno degli interventi finanziati dall'Accordo al Soggetto Attuatore avverrà secondo le modalità previste dal presente disciplinare.
2. L'erogazione del finanziamento **per ognuno degli interventi** avverrà con le seguenti modalità:
   - **Erogazione di una prima anticipazione pari al 35% dell'importo del contributo finanziario concesso**, entro 30 (trenta) giorni dalla sottoscrizione del presente Disciplinare e, comunque, a seguito di presentazione da parte del Soggetto Attuatore:
     - di apposita domanda di prima anticipazione;
     - provvedimento di nomina del Responsabile Unico del Procedimento (RUP) per ognuno dei n. ____ (__) interventi di cui all'Accordo;
     - in caso di cofinanziamento, copia del provvedimento con il quale il Soggetto Attuatore ha provveduto ad impegnare la quota parte di finanziamento a proprio carico.
   - **Erogazione di una successiva anticipazione pari al 45% del contributo finanziario definitivamente concesso (costo totale dell'intervento rideterminato a valle dell'aggiudicazione) a cui va sottratta l'anticipazione prevista al punto precedente,** previa presentazione di domanda di anticipazione e previa evidenza di aver ottemperato ai seguenti adempimenti, presentando:
     - provvedimento di aggiudicazione, comprensivo del quadro economico rimodulato dell'intervento finanziato, con l'indicazione dell'economie conseguite;

- documentazione relativa alle procedure di affidamento;
- nel caso in cui l'IVA non sia recuperabile, dichiarazione attestante che l'aliquota IVA è stata determinata secondo la normativa vigente e non è recuperabile;
- attestazione di avvio effettivo dell'intervento finanziato.

- **Erogazioni intermedie pari al 25% e fino a concorrenza del 95% dell'importo del contributo finanziario definitivamente concesso** (costo totale dell'intervento rideterminato a valle dell'aggiudicazione) - a titolo di rimborso delle spese effettivamente sostenute e documentate, almeno pari al 80% dell'ultima erogazione e al 100%adell'importo delle precedenti erogazioni, previa presentazione di domanda di rimborso e previa evidenza di aver ottemperato ai seguenti adempimenti, presentando:
  - dichiarazione del RUP ai fini della Domanda di rimborso;
  - quadro economico dell'intervento (se lo stesso ha subito ulteriori aggiornamenti nel periodo di riferimento rispetto all'aggiudicazione);
  - rendiconto e relazione relative alle spese sostenute al periodo di riferimento;
  - attestazione di regolare esecuzione delle attività svolte nel periodo di riferimento;
  - elenco delle spese sostenute e liquidate nel periodo di riferimento;
  - copia dei provvedimenti di liquidazione delle spese;
  - copia dei mandati di pagamento;
  - copia delle fatture quietanzate;
  - predisposizione di ogni ulteriore ed eventuale atto o documento richiesto dalla Regione per il perfezionamento dell'istruttoria.
- **Erogazione finale del residuo 5% del contributo finanziario definitivamente concesso a conclusione dell'intervento e al raggiungimento di un livello di spesa pari al 100% del costo rideterminato dell'intervento** a seguito di presentazione di apposita domanda di rimborso e previa evidenza di aver ottemperato ai seguenti adempimenti, presentando:
  - quadro economico finale dell'intervento;
  - rendiconto e relazione finali;
  - certificato di collaudo/certificato di regolare esecuzione;
  - certificato di verifica di conformità/attestazione di regolare esecuzione, in caso di acquisizione di beni e servizi;
  - certificato di ultimazione lavori/prestazioni;
  - provvedimento di approvazione del certificato di collaudo/verifica di conformità/regolare esecuzione;
  - elenco complessivo delle spese sostenute e liquidate;
  - copia dei provvedimenti di liquidazione delle spese;
  - copia dei mandati di pagamento;
  - copia delle fatture quietanzate;
  - predisposizione di ogni ulteriore ed eventuale atto o documento richiesto dalla Regione per il perfezionamento dell'istruttoria.

3. La domanda di rimborso del saldo e la relativa documentazione, per ognuno dei singoli interventi, deve essere trasmessa alla Regione entro e non oltre il 90 giorni dall'emissione del certificato di collaudo dell'intervento o di regolare esecuzione.
4. Le erogazioni - salvo la prima e la successiva concesse a titolo di anticipazione - restano subordinate alla rendicontazione delle spese effettivamente sostenute e quietanzate secondo la normativa vigente in materia, al corretto aggiornamento semestrale dei dati di monitoraggio sull'attuazione degli interventi, all'esito positivo delle verifiche effettuate dalla Regione e al rispetto dei vincoli di finanza pubblica.
5. Il Soggetto Attuatore si impegna ad anticipare a valere sul proprio bilancio, ove necessario, le somme utili alla rendicontazione del 5% del costo totale rideterminato dei singoli interventi.
6. Per la realizzazione di ogni singolo intervento è richiesto l'utilizzo di un conto corrente dedicato all'operazione oggetto di finanziamento ed il mantenimento di un sistema di contabilità separata ovvero una codificazione contabile adeguata a tutte le transazioni relative alle singole operazioni, ferme restando le norme contabili nazionali.
7. Nel rispetto del divieto di cumulo e per evitare il doppio finanziamento, i documenti giustificativi di spesa e di pagamento devono indicare, rispettivamente nella descrizione e nella causale, oltre che il CUP, il CIG e gli altri elementi previsti dalla normativa vigente in materia di tracciabilità dei flussi finanziari, anche le informazioni minime essenziali di ogni singolo intervento (titolo, Accordo/Programma/Fondo di riferimento etc..)
8. In caso di mancato completamento delle operazione ammessa a finanziamento per la quale si sia provveduto ad erogare una o più quote del finanziamento stesso, la Regione procederà alla revoca e al recupero delle somme già erogate.

Art. 8 - Monitoraggio

1. Il Soggetto Attuatore provvede a fornire alla Regione dati e documentazione relativi alle varie fasi di realizzazione delle operazioni finanziate su supporto elettronico, salvo diverse e successive disposizioni della Regione.
2. Il Soggetto Attuatore è tenuto, con scadenza semestrale, alla rilevazione dei dati di ogni singolo intervento e dei relativi avanzamenti nel periodo temporale di realizzazione, aggiornando i dati relativi all'avanzamento procedurale, fisico, economico e finanziario dell'intervento, assumendosi la responsabilità della veridicità delle informazioni conferite.
3. In assenza di avanzamento della spesa rispetto a quanto prescritto al comma 1, il Soggetto Attuatore deve comunicare la circostanza illustrandone le motivazioni.
4. La trasmissione dei dati e della documentazione relativi al monitoraggio costituiscono condizione necessaria per l'erogazione da parte della Regione delle quote del contributo finanziario.

Art. 9 - Controlli

1. La Regione si riserva il diritto di esercitare, in ogni tempo e con le modalità che riterrà opportune, verifiche e controlli sull'avanzamento fisico e finanziario dell'intervento da realizzare. Tali verifiche non sollevano, in ogni caso, il Soggetto Attuatore dalla piena ed esclusiva responsabilità della regolare e perfetta esecuzione degli interventi.
2. La Regione rimane estranea ad ogni rapporto comunque nascente con terzi in dipendenza della realizzazione degli interventi. Le verifiche effettuate riguardano esclusivamente i rapporti che intercorrono con il Soggetto Attuatore.
3. Il Soggetto Attuatore si impegna a conservare e rendere disponibile la documentazione relativa alle operazioni ammesse a contributo finanziario, ivi compresi tutti i giustificativi di spesa e pagamento, nonché a consentire le verifiche in loco, a favore delle autorità di controllo regionali e nazionali.
4. In sede di controllo, nel caso di accertamento del mancato rispetto delle disposizioni normative di livello comunitario, nazionale e regionale, anche se non penalmente rilevanti, la Regione potrà procedere alla revoca del finanziamento concesso, nonché al recupero delle somme già eventualmente erogate.

Art. 10 - Revoca del finanziamento

1. Fatto salvo quanto previsto dall'art. 8 dell'Accordo 8, alla Regione Puglia è riservato il potere di revocare il contributo finanziario concesso nel caso in cui il Soggetto Attuatore incorra in violazioni o negligenze in ordine alle condizioni di cui al presente Disciplinare, a leggi, regolamenti e disposizioni amministrative vigenti, nonché alle norme di buona amministrazione.
2. Potrà costituire motivo di revoca il mancato aggiornamento alla Regione dei dati relativi all'intervento finanziato da parte del Soggetto Attuatore.
3. Lo stesso potere di revoca la Regione lo eserciterà ove, per imperizia o altro comportamento, il Soggetto Attuatore comprometta la tempestiva esecuzione e/o buona riuscita degli interventi.
4. È facoltà del Soggetto Attuatore rinunciare alla realizzazione degli interventi finanziati; in tal caso, dovrà comunicare tempestivamente tale volontà alla Regione Puglia – Sezione Ciclo Rifiuti e Bonifiche, all'indirizzo PEC: serv.rifiutiebonifica@pec.rupar.puglia.it.
5. Nel caso di revoca/rinuncia il Soggetto Attuatore è obbligato a darne tempestiva comunicazione e a restituire alla Regione Puglia le somme ricevute, se del caso maggiorate degli interessi legali come per legge.
6. È inoltre facoltà della Regione utilizzare il potere di revoca previsto dal presente articolo nel caso di gravi ritardi, indipendentemente da fatti imputabili al Soggetto Attuatore, nell'utilizzo del finanziamento concesso.
7. In caso di revoca parziale riferita alla parte di finanziamento di cui alle spese accertate non ammissibili, le stesse saranno a totale carico del Soggetto Attuatore.

Art. 11 – Disponibilità dei dati

1. I dati relativi all'intervento ed al Soggetto Attuatore sono trattati dalla Regione ai sensi della normativa in vigore in materia di protezione dei dati personali (D.Lgs. 196/2003 e s.m.i., Regolamento (UE) 2016/679) e sono utilizzati esclusivamente per le finalità connesse alla realizzazione dell'intervento finanziato.
2. Il Soggetto Attuatore si impegna a comunicare detta circostanza ai soggetti esecutori concessionari dei lavori/servizi o fornitori dei beni mobili.

Art. 12 - Prevenzione e repressione della criminalità organizzata e dei tentativi di infiltrazione mafiosa

1. Il Soggetto Attuatore è obbligato al rispetto della normativa sulla tracciabilità finanziaria prevista dalla legge 13 agosto 2010, n. 136 e s.m.i.

Art. 13 - Norme di salvaguardia

1. La Regione rimane estranea a tutte le controversie e /o danni di qualunque natura che dovessero sorgere per la realizzazione dell'operazione finanziata.
2. Per quanto non previsto espressamente dall'articolato precedente, si richiamano e si rinvia alla vigente normativa europea, nazionale e regionale in materia in quanto applicabili all'operazione finanziata e a quanto disciplinato nel Accordo.

_____,_____
(luogo) data)

Per il Soggetto Attuatore,
il Legale rappresentante o suo delegato _____
(firmato digitalmente)

Per la Regione Puglia,
il Dirigente pro tempore della
Sezione Ciclo Rifiuti e Bonifiche _____
(firmato digitalmente)

DETERMINAZIONE DEL DIRIGENTE SEZIONE CICLO RIFIUTI E BONIFICHE 11 ottobre 2022, n. 245

P.O.R. Puglia FESR FSE 2014-2020 "Patto per la Puglia". Asse VI - Azione 6.2 "Interventi per la bonifica di aree inquinate". Comune di Palagiano "Piano di caratterizzazione ex discarica comunale Località Lamaderchia". Revoca del finanziamento e disimpegno di cui alla D.D. n. 204 del 30.07.2018.

IL DIRIGENTE DELLA SEZIONE CICLO RIFIUTI E BONIFICHE

Visti:

- gli artt. 4, 5 e 6 della L.R. 7/97;
- la D.G.R. 3261/1998;
- gli artt. 4 e 16 del D.Lgs. 165/01 e ss.mm.ii.;
- l'art. 18 del D.Lgs. 196/03 e ss.mm.ii. "Codice in materia di protezione dei dati personali" in merito ai Principi applicabili ai trattamenti effettuati dai soggetti pubblici;
- l'art. 32 della L. 69/2009 e ss.mm.ii., che prevede l'obbligo di sostituire la pubblicazione tradizionale all'Albo ufficiale con la pubblicazione di documenti digitali sui siti informatici;
- il D.Lgs. 118/2011 e ss.mm.ii.;
- la D.G.R. n. 1974 del 07.12.2020 di adozione della Macrostruttura del Modello Ambidestro della macchina amministrativa regionale denominato "MAIA 2.0";
- il D.P.G.R. n. 22 del 22.01.2021 e ss.mm.ii. di adozione dell'atto di Alta Organizzazione denominato Modello Ambidestro per l'Innovazione della macchina amministrativa regionale "MAIA 2.0";
- la D.G.R. n. 678 del 26.04.2021 di conferimento dell'incarico di Direttore del Dipartimento Ambiente, Paesaggio e Qualità Urbana all'Ing. Paolo Francesco Garofoli;
- la D.G.R. n. 1576 del 30.09.2021 di conferimento dell'incarico di Dirigente della Sezione Ciclo Rifiuti e Bonifiche alla Dott.ssa Antonietta Riccio;
- la D.G.R. n. 1466 del 15.09.2021 recante l'approvazione della Strategia regionale per la parità di genere, denominata "Agenda di Genere";
- la D.G.R. n. 302 del 07.03.2022 recante Valutazione di Impatto di Genere. Sistema di gestione e di monitoraggio.

Visti, altresì:

- il Regolamento (UE) n. 1303/2013 del 17 dicembre 2013 del Parlamento Europeo e del Consiglio, recante disposizioni comuni sul Fondo europeo di sviluppo regionale, sul Fondo sociale europeo, sul Fondo di coesione, sul Fondo europeo agricolo per lo sviluppo rurale e sul Fondo europeo per gli affari marittimi e la pesca e disposizioni generali sul Fondo europeo di sviluppo regionale, sul Fondo sociale europeo, sul Fondo di coesione e sul Fondo europeo per gli affari marittimi e la pesca, e che abroga il Regolamento (CE) n. 1083/2006 del Consiglio;
- il Regolamento (UE) n. 1046/2018 del Parlamento europeo e del Consiglio del 18 luglio 2018 che stabilisce le regole finanziarie applicabili al bilancio generale dell'Unione, che modifica i Regolamenti (UE) n. 1296/2013, (UE) n. 1301/2013, (UE) n. 1303/2013, (UE) n. 1304/2013, (UE) n. 1309/2013, (UE) n. 1316/2013, (UE) n. 223/2014, (UE) n. 283/2014 e la decisione n. 541/2014/UE e abroga il regolamento (UE, EURATOM) n. 966/2012;
- il Regolamento delegato (UE) n. 240/2014 del 7 gennaio 2014 della Commissione, recante un codice europeo di condotta sul partenariato nell'ambito dei fondi strutturali e d'investimento europei (SIE), che definisce i principi essenziali e le buone prassi volte a garantire l'efficace organizzazione del partenariato e della governance a più livelli, basato sulla stretta collaborazione tra autorità pubbliche, parti economiche e sociali e pertinenti organismi della società civile, in attuazione dell'art. 5 del Reg. (UE) n. 1303/2013;
- il Regolamento di esecuzione (UE) n. 288/2014 del 25 febbraio 2014 della Commissione, pubblicato sulla GUUE del 22.03.2014, recante modalità di applicazione del Regolamento (UE) n. 1303/2013;
- il Regolamento delegato (UE) n. 480/2014 della Commissione del 3 marzo 2014 che integra il regolamento (UE) n. 1303/2013 del Parlamento europeo e del Consiglio recante disposizioni comuni sul Fondo europeo di sviluppo regionale, sul Fondo sociale europeo, sul Fondo di coesione, sul Fondo europeo agricolo per

lo sviluppo rurale e sul Fondo europeo per gli affari marittimi e la pesca e disposizioni generali sul Fondo europeo di sviluppo regionale, sul Fondo sociale europeo, sul Fondo di coesione e sul Fondo europeo per gli affari marittimi e la pesca;

- il Regolamento di esecuzione (UE) n. 821/2014 del 28 luglio 2014 della Commissione, recante modalità di applicazione del Regolamento (UE) n. 1303/2013 del Parlamento Europeo e del Consiglio per quanto riguarda le modalità dettagliate per il trasferimento e la gestione dei contributi dei programmi, le relazioni sugli strumenti finanziari, le caratteristiche tecniche delle misure di informazione e di comunicazione per le operazioni e il sistema di registrazione e memorizzazione dei dati;
- il Regolamento di esecuzione (UE) n. 1011/2014 del 22 settembre 2014 del Commissione, recante modalità di esecuzione del Regolamento (UE) n. 1303/2013 del Parlamento Europeo e del Consiglio per quanto riguarda i modelli per la presentazione di determinate informazioni tra beneficiari e autorità di gestione, autorità di certificazione, autorità audit e organismi intermedi pubblicato nella GUUE L286 del 30 novembre 2014;
- la Decisione di esecuzione della Commissione n. CCI 2014IT16M8PA001 del 29 ottobre 2014, che approva determinati elementi dell'Accordo di Partenariato 2014-2020 che definisce la strategia e le priorità di investimento per l'impiego dei fondi strutturali e di investimento europei (SIE) 2014-2020;
- il Programma Operativo FESR FSE 2014-2020 della Regione Puglia (di seguito Programma), approvato con Decisione di esecuzione C(2015) 5854 dalla Commissione Europea in data 13 agosto 2015, da ultimo modificato con Decisione di esecuzione della Commissione C(2020) 4719 dell'8 luglio 2020 comprendente l'Azione 6.2 denominata "Interventi per la bonifica di aree inquinate", a sua volta declinata nelle sub Azioni 6.2a e 6.2b;
- la Deliberazione di Giunta regionale n. 1091 del 16 luglio 2020 di presa d'atto della Decisione di esecuzione della Commissione europea C(2020) 4719 dell'8 luglio 2020;
- il Decreto del Presidente della Repubblica n. 22 del 5 febbraio 2018 che approva il "Regolamento recante i criteri sull'ammissibilità delle spese per i programmi cofinanziati dai Fondi Strutturali di investimento europei (SIE) per il periodo di programmazione 2014/2020";
- il documento "Metodologia e criteri per la selezione delle operazioni del Programma Operativo FESR-FSE 2014-2020" - così come modificato dal Comitato di Sorveglianza a mezzo procedura scritta conclusasi in data 28 settembre 2020 - di cui la Giunta Regionale ha preso atto con Deliberazione n. 2079 del 22 dicembre 2020;
- la Determinazione dirigenziale n. 39 del 21 giugno 2017 con la quale la Sezione Programmazione Unitaria ha adottato il documento descrittivo del Sistema di Gestione e Controllo (Si.Ge.Co.) del POR Puglia FESR-FSE 2014 - 2020 e i relativi allegati, redatto ai sensi degli artt. 72, 73 e 74 del Reg. (UE) n. 1303/2013 e da ultimo modificato con la Determinazione dirigenziale della Sezione Programmazione Unitaria n. 143 del 14 aprile 2022;
- la Deliberazione di Giunta regionale n. 833 del 07 giugno 2016 con cui, tra gli altri, è stato conferito al Dirigente della Sezione Ciclo Rifiuti e Bonifiche l'incarico di Responsabile dell'Azione 6.2, in considerazione dell'attinenza tra il contenuto funzionale della Sezione e gli obiettivi specifici delle Azioni come indicati nel Programma.

Premesso che:

- con le Determinazioni dirigenziali n. 202 dell'08.08.2017 e n. 243 del 19.10.2017, è stato adottato l'Avviso di selezione nell'ambito dell'Azione 6.2 - sub azione 6.2a per l'attuazione di tre tipologie di interventi tra le quali la Tipologia B relativa alla "*Progettazione ed esecuzione di piani di caratterizzazione ed elaborazioni di analisi di rischio finalizzati alla caratterizzazione di siti potenzialmente contaminati ovvero progettazione ed esecuzione di indagini integrative di caratterizzazione, al fine di aggiornare le conoscenze sullo stato di potenziale contaminazione, ed elaborazioni di analisi di rischio*";
- nell'ambito della predetta tipologia, con la Determinazione dirigenziale n. 172 del 27.06.2018 è stato ammesso a finanziamento l'intervento denominato "Piano di caratterizzazione ex discarica comunale Località Lamaderchia", proposto dal Comune di Palagiano, per un totale concesso e impegnato con la Determinazione dirigenziale n. 204 del 30.07.2018 pari ad € 450.000,00;

- in data 18.04.2019 è stato sottoscritto il Disciplinare regolante i rapporti tra la Regione Puglia e il Comune di Palagiano.

Rilevato che:

- con la nota prot. n. 503 del 14.01.2021 la Sezione Ciclo Rifiuti e Bonifiche ha avviato un'attività ricognitiva degli interventi al fine di verificare lo stato di avanzamento procedurale dei progetti e la compatibilità con i termini di chiusura amministrativa e finanziaria previsti dalla normativa vigente applicabile;
- con la nota prot. n. 2541 del 29.01.2021 il Comune di Palagiano ha riferito che "*sono attualmente in corso le procedure di gara per l'affidamento del servizio. Tali procedure dovrebbero concludersi entro il prossimo mese di febbraio*";
- con la nota prot. n. 8101 del 14.05.2021 la Sezione Ciclo Rifiuti e Bonifiche ha diffidato ad avviare la gara di appalto entro il 31.05.2021 e a trasmettere annesse prove documentali, pena la revoca del finanziamento concesso, facendo valere la medesima nota quale avvio del procedimento di revoca nel caso di mancato avvio della gara di appalto entro la predetta data del 31.05.2021;
- con la nota prot. 13704 del 21.09.2021 la Sezione Ciclo Rifiuti e Bonifiche ha comunicato che avrebbe proceduto all'adozione degli atti di revoca del finanziamento concesso.

Dato atto che:

- non è pervenuto alcun riscontro in ordine alle suddette comunicazioni e i termini per perfezionare il procedimento sono decorsi;
- il disciplinare sottoscritto, in data 18.04.2019, all'art. 4, comma 3 prevede che *Nel caso di mancato rispetto dei termini temporali (…), relativamente a ciascuna delle singole fasi di attuazione dell'intervento, la Regione si riserva la facoltà di sospendere e/o revocare il contributo finanziario concesso, con contestuale avvio della procedura di recupero delle somme eventualmente già erogate, ove non sia comunque attendibilmente assicurato il rispetto del termine programmato di completamento dell'intervento (…), ovvero nel caso in cui non sia assicurata l'operatività dello stesso nei termini temporali programmati (…)* e all'art. 13, comma 5, recita testualmente *È facoltà inoltre della Regione utilizzare il potere di revoca previsto dal presente articolo nel caso di gravi ritardi, indipendentemente da fatti imputabili al Soggetto beneficiario, nell'utilizzo del finanziamento concesso*;
- in considerazione delle circostanze appena descritte, si rende necessario procedere alla revoca del finanziamento, nonché al disimpegno delle somme assegnate al Comune di Palagiano per l'intervento denominato "Piano di caratterizzazione ex discarica comunale Località Lamaderchia" per € 450.000,00.

Viste:

- LEGGE REGIONALE n. 51 del 30/12/2021 "Disposizioni per la formazione del bilancio di previsione 2022 e bilancio pluriennale 2022-2024 della Regione Puglia (legge di stabilità regionale 2022)";
- LEGGE REGIONALE n. 52 del 30/12/2021 "Bilancio di previsione della Regione Puglia per l'esercizio finanziario 2022 e bilancio pluriennale 2022-2024";
- D.G.R. n. 2 del 20/01/2022 "Bilancio di previsione per l'esercizio finanziario 2022 e pluriennale 2022-2024. Articolo 39, comma 10, del decreto legislativo 23 giugno 2011, n. 118. Documento tecnico di accompagnamento e Bilancio Finanziario Gestionale. Approvazione".

VERIFICA AI SENSI DEL D.LGS 196/2003 E SS.MM.II.

Garanzie alla riservatezza

La pubblicazione dell'atto all'albo, salve le garanzie previste dalla legge n. 241/90 in tema di accesso ai documenti amministrativi, avviene nel rispetto della tutela alla riservatezza dei cittadini, secondo quanto disposto dal Regolamento UE n. 679/2016 nonché, in quanto compatibili, dal D.lgs. n. 196/2003 in materia di protezione dei dati personali, e dal vigente regolamento regionale n. 5/2006 per il trattamento dei dati sensibili e giudiziari. Ai fini della pubblicità legale, l'atto destinato alla pubblicazione è redatto in modo da evitare la diffusione di dati personali identificativi non necessari ovvero il riferimento a dati sensibili; qualora tali dati fossero indispensabili per l'adozione dell'atto, essi sono trasferiti in documenti separati, esplicitamente richiamati.

ADEMPIMENTI CONTABILI DI CUI AL D.LGS 118/2011 E SS.MM.II.:

- Bilancio: vincolato
- Esercizio finanziario: 2022

PARTE ENTRATA

› **la riduzione dell'accertamento dell'entrata di € 450,000,00** a valere sulle somme accertate con D.D. n. 204 del 30.07.2018 a favore del Comune di Palagiano per la realizzazione dell'intervento "Piano di caratterizzazione ex discarica comunale Località Lamaderchia":

Tabella 2-Adempimenti contabili

Capitolo	Declaratoria	Codifica piano dei conti finanziario e gestionale	Importo da ridurre
4032420	FSC 2014-2020 Patto per lo sviluppo della Regione Puglia	E.4.02.01.01.001	€ 450.000,00 Accertamento n. 6021032591

› Codice della struttura regionale titolare del centro di responsabilità amministrativa: CRA 2 - 6;
› Codice identificativo delle transazioni riguardanti risorse dell'UE, punto 2) allegato 7 al D.lgs. n.118/2011: 2 - altre entrate;
› Si attesta che l'importo relativo alla copertura del presente provvedimento corrisponde ad OBBLIGAZIONE PERFEZIONATA, con debitori certi: Ministero Economia e Finanze;
› Titolo giuridico: Patto per il Sud sottoscritto tra Regione Puglia e Presidenza del Consiglio dei Ministri in data 10.09.2016 – Delibera CIPE 26/2010 avente ad oggetto "Fondo Sviluppo e Coesione 2014-2020: Piano per il Mezzogiorno. Assegnazione risorse".

PARTE SPESA

› **La riduzione dell'impegno di spesa** di € 450.000,00 a valere sulle somme impegnate con D.D. n. 204 del 30.07.2018 a favore del Comune di Palagiano per la realizzazione dell'intervento "Piano di caratterizzazione ex discarica comunale Località Lamaderchia":

Tabella 3-Adempimenti contabili

Capitolo	Declaratoria	Codifica piano dei conti finanziario e gestionale	Importo da ridurre
909003	Patto per la Puglia FSC 2014-2020. Infrastrutture per bonifica di aree inquinate. Contributo agli investimenti a amministrazioni locali.	U.2.03.01.02.003	€ 450.000,00 Impegno n. 3021020698

› Codice della struttura regionale titolare del centro di responsabilità amministrativa CRA 11 – 02;
› Codice identificativo delle transazioni riguardanti risorse dell'UE, punto 2) allegato 7 al D.lgs. n. 118/2011: 8 - Spese non correlate ai finanziamenti dell'Unione Europea.

Dichiarazioni e/o attestazioni

- non ricorrono gli obblighi di cui agli artt. 26 e 27 del D.lgs. 14 marzo 2013, n. 33;
- l'operazione contabile proposta assicura il rispetto dei vincoli di finanza pubblica vigenti e gli equilibri di Bilancio di cui al D. Lgs. n.118/2011;
- esiste la disponibilità finanziaria sui capitoli innanzi indicati.

DETERMINA

- **di prendere atto** di quanto esposto in narrativa e che qui si intende interamente riportato per farne parte integrante;
- **di revocare** il finanziamento per il Comune di Palagiano ammesso con D.D. n. 172 del 27.06.2018;
- **di procedere** alla riduzione dell'accertamento dell'entrata di € 450.000,00 di cui alla D.D. n. 204 del 30.07.2018, come dettagliatamente indicato nel prospetto relativo agli adempimenti contabili;
- **di procedere**, conseguentemente, al disimpegno di € 450.000,00 di cui alla D.D. n. 204 del 30.07.2018, come dettagliatamente indicato nel prospetto relativo agli adempimenti contabili;
- **di incaricare** la Sezione Ragioneria di porre in essere gli adempimenti contabili indicati nella sezione apposita del presente provvedimento;
- **di dare atto** che il presente atto diventa esecutivo con l'apposizione del visto di regolarità contabile da parte della Sezione Bilancio e Ragioneria;
- **di disporre** la pubblicazione del presente provvedimento sul B.U.R.P.

Il presente provvedimento, composto da n. 6 facciate, è adottato in un unico originale:

a) viene redatto in forma integrale ai fini della pubblicità legale, nel rispetto della tutela alla riservatezza dei cittadini, *ex* D.Lgs. n. 196/2003 e s.m.i. in materia di protezione dei dati personali;
b) sarà reso pubblico e disponibile, ai sensi dell'art. 20, comma 3, del D.P.G.R. n. 22/2021, nella sezione "Pubblicità legale - Albo pretorio on-line" del sito ufficiale della Regione Puglia: **www.regione.puglia.it**;
c) sarà trasmesso in copia conforme all'originale al Segretariato generale della Giunta Regionale;
d) sarà trasmesso al Dirigente della Sezione Programmazione Unitaria;
e) sarà notificato via pec al Comune di Palagiano all'indirizzo comunepalagiano.aagg@postecert.it.

Si attesta che il presente procedimento istruttorio è stato espletato nel rispetto delle norme vigenti e che il presente schema di determinazione è conforme alle risultanze istruttorie.
Si attesta che il presente documento è stato sottoposto a verifica per la tutela dei dati personali secondo la normativa vigente.

Il Funzionario P.O.
Dott.ssa Luciana Strippoli

Il Responsabile di Sub-Azione 6.2a
Dott.ssa Vania Cianciaruso

Il Dirigente della Sezione
Responsabile dell'Azione 6.2
Dott.ssa Antonietta Riccio

DETERMINAZIONE DEL DIRIGENTE SEZIONE COMPETITIVITA' 18 ottobre 2022, n. 798

PO FESR 2014/2020. Regolamento generale dei regimi di aiuto in esenzione n. 17 del 30 settembre 2014 e ss.mm. e ii. - Titolo II - Capo 3 Circolante e Capo 6 Circolante - Proroga della richiesta di rinuncia alla premialità del 10%.

IL DIRIGENTE DELLA SEZIONE COMPETITIVITA'

Visti:

- gli artt. 4, 5 e 6 della L.R. 04.02.1997, n. 7 "Norme in materia di organizzazione dell'amministrazione regionale";
- la DGR 28.07.1998, n. 3261 con la quale sono state emanate direttive in ordine alla adozione degli atti di gestione da parte dei dirigenti regionali in attuazione della Legge Regionale n. 7/97 del D. Lgs. N. 29/93 e s.m.i;
- gli artt. 4 e 16 del D.Lgs. 30.03.2011, n. 165 "Norme generali sull'ordinamento del lavoro alle dipendenze delle amministrazioni pubbliche";
- l'art. 32 della legge 18.06.2009, n. 69 "Disposizioni per lo sviluppo economico, la semplificazione, la competitività nonché in materia di processo civile", che prevede l'obbligo di sostituire la pubblicazione tradizionale all'Albo ufficiale con la pubblicazione di documenti digitali sui siti informatici;
- l'art. 18 del D.Lgs. 196/03 "Codice in materia di protezione dei dati personali" in merito ai Principi applicabili ai trattamenti effettuati dai soggetti pubblici;
- la L.R. 29.06.2004, n. 10 del recante "Disciplina dei regimi regionali di aiuto" e ss.mm.ii;
- la L.R. 20.06.2008, n. 15 "Principi e linee guida in materia di trasparenza dell'attività amministrativa nella Regione Puglia" e s.m.i.;
- il Regolamento UE n. 679/2016, "relativo alla protezione delle persone fisiche con riguardo al trattamento dei dati personali, nonché alla libera circolazione di tali dati e che abroga la direttiva 95/46/CE (regolamento generale sulla protezione dei dati)" e il successivo D. Lgs. n. 101/2018 recante Disposizioni per l'adeguamento della normativa nazionale alle disposizioni del regolamento (UE) 2016/679 del Parlamento europeo e del Consiglio, del 27.04.2016";
- la DGR 31.07.2015, n. 1518 di adozione del nuovo modello organizzativo denominato "Modello Ambidestro per l'Innovazione della macchina Amministrativa regionale" integrata con DGR n. 458 del 08.04.2016;
- la DGR 07.06.2016, n. 833 di "Nomina Responsabili di Azione P.O.R Puglia FESR-FSE 2014/2020";
- la DGR 07.12.2020, n. 1974 recante "*Approvazione Atto di Alta Organizzazione. Modello Organizzativo "MAIA 2.0"*, pubblicata sul BURP n. 14 del 26.01.2021;
- la D.G.R. n. 1289 del 28 luglio 2021 e ss.mm.ii, riguardante la istituzione delle nuove Sezioni ai sensi dell'art.8 comma 4 del DPGR 22/2021, nella quale, tra le altre, è istituita la Sezione Competitività;
- la D.G.R. n. 1576 del 30/09/2021 di conferimento dell'incarico di direzione della Sezione Competitività al dirigente dott. Giuseppe Pastore;
- la D.D. n. 9 del 04/03/2022 del Dipartimento Personale e Organizzazione di "*Conferimento incarichi di direzione dei Servizi delle Sezioni di Dipartimento ai sensi dell'articolo 22, comma 3, del decreto del Presidente della Giunta regionale 22 gennaio 2021 n. 22*", con cui è stata nominata Dirigente ad interim del Servizio Incentivi Pmi e Grandi Imprese la Dott.ssa Titano Rossella;
- il D.Lgs 23.06.2011, n. 118 "Disposizioni in materia di armonizzazione dei sistemi contabili e degli schemi di bilancio delle Regioni, degli enti locali e dei loro organismi, a norma degli articoli 1 e 2 della legge 5 maggio 2009, n. 42." e ss.mm.ii.;
- la Legge Regionale n. 51 del 30/12/2021 "Disposizioni per la formazione del bilancio di previsione 2022 e bilancio pluriennale 2022-2024 della Regione Puglia (legge di stabilità regionale 2022)";
- la Legge Regionale n. 52 del 30/12/2021 "Bilancio di previsione della Regione Puglia per l'esercizio finanziario 2022 e bilancio pluriennale 2022-2024";
- la D.G.R. n. 2 del 20/01/2022 "Bilancio di previsione per l'esercizio finanziario 2022 e pluriennale 2022-

2024. Articolo 39, comma 10, del decreto legislativo 23 giugno 2011, n. 118. Documento tecnico di accompagnamento e Bilancio Finanziario Gestionale. Approvazione. "

- Visti gli artt. 20 e 21 del Codice dell'Amministrazione Digitale (CAD), di cui al D.L.gs n. 82/2005;

Visti altresì:

- la DGR n. 1513 del 24/07/2012, n. 2787 del 14/12/2012 e n. 523 del 28/3/2013 la Regione ha preso atto delle delibere CIPE attraverso cui è stata predisposta la programmazione degli interventi del FSC 2000 - 2006 e FSC 2007 - 2013, con particolare riferimento alle delibere n. 62/2011, n. 78/2012, n. 8/2012, n. 60/2012, 79/2012, 87/2012 e 92/2012 e formulato le disposizioni per l'attuazione delle stesse;
- l'Accordo di Programma Quadro Rafforzato "Sviluppo Locale", sottoscritto in data 25 luglio 2013, per un ammontare di risorse pari ad € 586.200.000,00 prevedendo, nell'allegato 1 "Programma degli interventi immediatamente cantierabili", tra le azioni a sostegno dello sviluppo della competitività - Aiuti agli investimenti di grandi, medie, piccole e micro imprese, l'operazione denominata "Titolo II Manufatturiero - Agroindustria", a cui sono stati destinati € 30.000.000,00;
- la DGR 21.11.2014, n. 2424 "Fondo per lo Sviluppo e Coesione 2007-2013 Accordo di Programma Quadro Rafforzato Sviluppo Locale. Rimodulazione delle risorse a seguito delle riduzioni apportate al Fondo con deliberazione CIPE n. 14/2013" pubblicato sul Bollettino Ufficiale della Regione Puglia n. 172 del 17.12.2014, con la quale si è stabilita la rimodulazione programmatica degli interventi inseriti nell'Accordo, sulla base dei criteri della DGR 14.10.2014, n. 2120;

Considerato che:

- sul BURP n. 139 del 06.10.2014 è stato pubblicato il Regolamento regionale n. 17 del 30.09.2014 "Regolamento regionale della Puglia per gli aiuti in esenzione", Regolamento della Puglia per gli aiuti compatibili con il mercato interno ai sensi del TFUE;
- con DGR 26.09.2018, n. 1682 e con successiva rettifica con la DGR 11.12.2018, n. 2311 la Giunta Regionale ha provveduto all'adozione definitiva del R.R. 10.01.2019, n. 2 recante le modifiche al "Regolamento regionale del 30 settembre 2014, n. 17 "Regolamento della Puglia per gli aiuti compatibili con il mercato interno ai sensi del TFUE (Regolamento regionale della Puglia per gli aiuti in esenzione)", pubblicato sul BURP n. 5 suppletivo del 17 gennaio 2019);
- con DGR 21.11.2014, n. 2445 la Regione Puglia ha designato Puglia Sviluppo S.p.A. quale Soggetto Intermedio per l'attuazione degli aiuti di cui al Titolo II "Aiuti a finalità regionale" del Regolamento Regionale n. 17 del 30.09.2014, a norma dell'art. 6, comma 7, del medesimo e dell'art. 123, paragrafo 6 del Regolamento (UE) n. 1303/2013 e che alla stessa, nell'ambito del ciclo di programmazione 2007-2013, sono stati affidati compiti e funzioni di soggetto intermedio ai sensi dell'art. 42 del Regolamento (CE) 1083/2006, della stessa tipologia di quelli previsti dal Titolo II del Regolamento Regionale n. 17 del 30.09.2014;
- con DGR 06.10.2015, n.1735 la Giunta Regionale ha approvato in via definitiva il Programma Operativo regionale 2014-2020 – FESR della Puglia, a seguito della Decisione Comunitaria C(2015) 5854 del 13.08.2015, che adotta il Programma Operativo Puglia per l'intervento comunitario del Fondo Europeo di Sviluppo Regionale (BURP n. 137 del 21.10.2015);
- con DGR 28.09.2017, n. 1482 pubblicata sul BURP n. 118 del 13 ottobre 2017, la Giunta regionale ha preso atto del Programma Operativo Regionale Puglia FESR FSE 2014-2020 modificato e approvato dalla Commissione europea con Decisione di esecuzione C (2017) 6239 del 14 settembre 2017;
- con DGR 15.11.2018, n. 2029 la Giunta regionale ha preso atto della Decisione di esecuzione della Commissione C(2018) 7150 finale del 23 ottobre 2018 modifica la decisione di esecuzione C (2015) 5854 che approva determinati elementi del Programma Operativo Regionale "Puglia FESR FSE 2014-2020" per il sostegno a titolo del FESR e del FSC nell'ambito dell'obiettivo "Investimenti a favore della crescita e dell'occupazione" per la Regione Puglia in Italia;
- il POR Puglia 2014-2020 rappresenta lo strumento regionale di programmazione pluriennale dei Fondi

Strutturali, per il periodo compreso tra il 01.01.2014 e il 31.12.2020;

- il Programma Operativo definisce linee programmatiche e operative per contribuire all'implementazione della Strategia Europa 2020 (crescita intelligente, sostenibile e inclusiva) ed alla realizzazione della coesione economica, sociale e territoriale, individuando priorità, obiettivi, risultati attesi ed azioni in linea con il Reg. (UE) n. 1303/2013 (Regolamento Generale), il Reg. (UE) n. 1301/2013 (norme specifiche del Fondo FESR) ed il Reg. (UE) n. 1304/2013 (norme specifiche del Fondo FSE), nonché con i contenuti dell'Accordo di Partenariato definitivo a livello nazionale.

Considerato altresì che:

- con Determinazione Dirigenziale del Servizio Competitività dei Sistemi Produttivi n. 2487 del 22.12.2014 è stato approvato e pubblicato sul BURP n. 177 del 31.12.2014 l'Avviso: "FSC - APQ Sviluppo Locale 2007-2013 - Titolo II - Capo 3 "Aiuti agli investimenti delle piccole e medie imprese" - denominato "Avviso per la presentazione delle istanze di accesso ai sensi dell'art. 6 del Regolamento generale dei regimi di aiuto in esenzione n. 17 del 30 settembre 2014" ed è stata impegnata la somma di € 30.000.000,00 (euro trentamilioni/00) successivamente modificato con AA.DD. della Sezione Competitività e ricerca dei sistemi produttivi nn. 1887/2015 (BURP n. 147 del 12.11.2015), 216/2016 (BURP n. 19 del 25/02/2016) e 1498/2016 (BURP n. 87 del 20/07/2016);
- con Determinazione Dirigenziale del Servizio Competitività dei Sistemi Produttivi n. 280 del 18.02.2015 è stato approvato e pubblicato sul BURP n. 32 del 03.03.2015 l'Avviso: "FSC - APQ Sviluppo Locale 2007-2013 - Titolo II - Capo 6 "Aiuti agli investimenti delle piccole e medie imprese nel settore turistico-alberghiero" - denominato "Avviso per la presentazione delle istanze di accesso ai sensi dell'art. 6 del Regolamento generale dei regimi di aiuto in esenzione n. 17 del 30 settembre 2014" ed è stata impegnata la somma di € 15.000.000,00 (euro quindicimilioni/00) successivamente modificato con AA.DD. della Sezione Competitività e ricerca dei sistemi produttivi nn. 1898/2015 (BURP n. 147 del 12.11.2015), 210/2016 (BURP n. 19 del 25/02/2016), 1299/2016 (BURP n. 79 del 07/07/2016), 1366/2016 (BURP n. 94 del 11/08/2016) e 1191/2017 (BURP n. 97 del 17.08.2017);
- con l'approvazione del R.R. 10.01.2019, n. 2 di modifica del R.R. 30.09.2014, n. 17 "Regolamento della Puglia per gli aiuti compatibili con il mercato interno ai sensi del TFUE (Regolamento regionale della Puglia per gli aiuti in esenzione)", la Giunta regionale ha provveduto all'adeguamento ed aggiornamento del Regolamento medesimo e nell'occasione è stato avviato un processo di semplificazione delle procedure, finalizzato anche alla riduzione dei tempi procedimentali, ed a fornire chiarimenti applicativi su specifiche fattispecie di aiuti;
- in data 16.04.2019 si è tenuto un incontro con il Partenariato Economico e Sociale del POR Puglia FESR-FSE 2014/2020, per la condivisione delle modifiche all'avviso in oggetto;
- con D.G.R. n. 1435 del 30.07.2019 la Giunta Regionale ha provveduto all'approvazione delle linee di indirizzo per la modifica dell'avviso Titolo II capo 3 "Aiuti agli investimenti delle piccole e medie imprese" - denominato "Avviso per la presentazione delle istanze di accesso ai sensi dell'art. 6 del Regolamento generale dei regimi di aiuto in esenzione n. 17 del 30 settembre 2014", ai sensi dell'art. 6 comma 5 del su citato regolamento;
- con DGR 30.07.2019, n. 1436 la Giunta Regionale ha provveduto all'approvazione delle linee di indirizzo per la modifica dell'avviso Titolo II capo 6 "Aiuti agli investimenti delle piccole e medie imprese nel settore turistico-alberghiero" - denominato "Avviso per la presentazione delle istanze di accesso ai sensi dell'art. 6 del Regolamento generale dei regimi di aiuto in esenzione n. 17 del 30 settembre 2014", ai sensi dell'art. 6 comma 5 del su citato regolamento;
- con Determinazione Dirigenziale del Servizio Competitività dei Sistemi Produttivi n. 537 del 08.08.2019 sono state approvate e pubblicate sul BURP n. 20 del 13.02.2020 le modifiche all'Avviso Titolo II capo 3

"Aiuti agli investimenti delle piccole e medie imprese" - denominato "Avviso per la presentazione delle istanze di accesso ai sensi dell'art. 6 del Regolamento generale dei regimi di aiuto in esenzione n. 17 del 30 settembre 2014", ai sensi dell'art. 6 comma 5 del su citato regolamento;

- con Determinazione Dirigenziale del Servizio Competitività dei Sistemi Produttivi n. 538 del 08.08.2019 sono state approvate e pubblicate sul BURP n. 20 del 13.02.2020 le modifiche all'Avviso: "FSC - APQ Sviluppo Locale 2007-2013 - Titolo II - Capo 6 "Aiuti agli investimenti delle piccole e medie imprese nel settore turistico-alberghiero" - denominato "Avviso per la presentazione delle istanze di accesso ai sensi dell'art. 6 del Regolamento generale dei regimi di aiuto in esenzione n. 17 del 30 settembre 2014".

Premessi:

- la dichiarazione dell'Organizzazione mondiale della sanità del 30 gennaio 2020 con la quale l'epidemia da COVID-19 è stata valutata come un'emergenza di sanità pubblica di rilevanza internazionale;
- la successiva dichiarazione dell'Organizzazione mondiale della sanità dell'11 marzo 2020 con la quale l'epidemia da COVID-19 è stata valutata come «pandemia» in considerazione dei livelli di diffusività e gravità raggiunti a livello globale;
- la Comunicazione della Commissione europea C(2020) 1863 final del 19 marzo 2020 (cd. Temporary Framework), recante un "*Quadro temporaneo per le misure di aiuto di Stato a sostegno dell'economia nell'attuale emergenza del COVID-19*", che autorizza gli Stati membri ad utilizzare la flessibilità prevista dalle norme sugli aiuti di Stato, per sostenere l'economia durante l'emergenza;
- la Comunicazione della Commissione europea C(2020) 2215 final del 3 aprile 2020 recante "*Modifica del quadro temporaneo per le misure di aiuto di Stato a sostegno dell'economia nell'attuale emergenza del COVID-19*";
- La delibera del Consiglio dei Ministri del 31.01.2020, recante "*Dichiarazione dello stato di emergenza in conseguenza del rischio sanitario connesso all'insorgenza di patologie derivanti da agenti virali trasmissibili",* con la quale è stato dichiarato per sei mesi lo stato di emergenza sul territorio nazionale relativo al rischio sanitario connesso all'insorgenza di patologie derivanti da agenti virali trasmissibili;
- il decreto-legge 23 febbraio 2020, n. 6, recante «*Misure urgenti in materia di contenimento e gestione dell'emergenza epidemiologica da COVID-19»*;
- il decreto del Presidente del Consiglio dei ministri 23 febbraio 2020, recante "*Disposizioni attuative del decreto-legge 23 febbraio 2020, n. 6, recante misure urgenti in materia di contenimento e gestione dell'emergenza epidemiologica da COVID-19*", pubblicato nella Gazzetta Ufficiale n. 45 del 23 febbraio 2020;
- i decreti del Presidente del Consiglio dei ministri 25 febbraio 2020, 1° marzo 2020, 4 marzo 2020, 8 marzo 2020, 9 marzo 2020, 11 marzo 2020 e 22 marzo 2020 concernenti disposizioni attuative del decreto-legge 23 febbraio 2020, n. 6, recante misure urgenti in materia di contenimento e gestione dell'emergenza epidemiologica da COVID-19;
- il decreto-legge 17 marzo 2020, n. 18 recante "*Misure di potenziamento del Servizio sanitario nazionale e di sostegno economico per famiglie, lavoratori e imprese connesse all'emergenza epidemiologica da COVID-19*", pubblicato sulla gazzetta ufficiale della Repubblica Italiana n. 70 del 17 marzo 2020;
- l'ordinanza del Ministro della salute 20 marzo 2020, recante «Ulteriori misure urgenti in materia di contenimento e gestione dell'emergenza epidemiologica da COVID-19, applicabili sull'intero territorio nazionale», pubblicata nella Gazzetta Ufficiale n. 73 del 20 marzo 2020;
- il decreto del Ministro dello sviluppo economico 25 marzo 2020, pubblicato nella Gazzetta Ufficiale n. 80 del 26 marzo 2020, con cui è stato modificato l'elenco dei codici di cui all'allegato 1 del decreto del Presidente del Consiglio dei ministri 22 marzo 2020;
- il decreto-legge 25 marzo 2020, n 19 recante "*Misure urgenti per fronteggiare l'emergenza epidemiologica da COVID-19*", pubblicato nella Gazzetta Ufficiale n. 79 del 25 marzo 2020, in particolare l'articolo 2, comma 3, che ha fatti salvi gli effetti prodotti e gli atti adottati sulla base dei decreti e delle ordinanze emanati ai sensi del decreto-legge n. 6 del 2020, ovvero ai sensi dell'articolo 32 della legge 23 dicembre 1978, n. 833, e ha stabilito che continuano ad applicarsi nei termini originariamente previsti

le misure già adottate con i decreti del Presidente del Consiglio dei ministri adottati in data 8 marzo 2020, 9 marzo 2020, 11 marzo 2020 e 22 marzo 2020 per come ancora vigenti alla data di entrata in vigore del medesimo decreto-legge;

- l'ordinanza del Ministro della salute di concerto con il Ministro delle infrastrutture e dei trasporti 28 marzo 2020, pubblicata nella Gazzetta Ufficiale n. 84 del 28 marzo 2020, con cui è stato disciplinato l'ingresso nel territorio nazionale tramite trasporto di linea aereo, marittimo, lacuale, ferroviario e terrestre;
- i decreti del Presidente del Consiglio dei ministri 1° aprile 2020 e 10 aprile 2020, recanti "*Disposizioni attuative del decreto-legge 25 marzo 2020, n. 19, recante misure urgenti per fronteggiare l'emergenza epidemiologica da COVID-19, applicabili sull'intero territorio nazionale*";
- la Delibera del Consiglio dei Ministri del 6 aprile 2020, recante "*Ulteriore stanziamento per la realizzazione degli interventi in conseguenza del rischio sanitario connesso all'insorgenza di patologie derivanti da agenti virali trasmissibili*";
- Il decreto-legge 8 aprile 2020, n. 23, recante "*Misure urgenti in materia di accesso al credito e di adempimenti fiscali per le imprese, di poteri speciali nei settori strategici, nonchè interventi in materia di salute e lavoro, di proroga di termini amministrativi e processuali*", pubblicato sulla gazzetta ufficiale della Repubblica Italiana n. 94 dell' 8 aprile 2020;
- la delibera del Consiglio dei Ministri del 20 aprile 2020, recante "*Ulteriore stanziamento per la realizzazione degli interventi in conseguenza del rischio sanitario connesso all'insorgenza di patologie derivanti da agenti virali trasmissibil*i", pubblicata sulla gazzetta ufficiale della Repubblica Italiana n. 107 del 24 aprile 2020;
- il decreto del Presidente del Consiglio dei ministri 26 aprile 2020, recante "*Ulteriori disposizioni attuative del decreto-legge 23 febbraio 2020, n. 6, recante misure urgenti in materia di contenimento e gestione dell'emergenza epidemiologica da COVID-19, applicabili sull'intero territorio nazionale.*", pubblicato sulla gazzetta ufficiale della Repubblica Italiana n. 108 del 27 aprile 2020;
- La legge 24 aprile 2020, n. 27 recante "*Conversione in legge, con modificazioni, del decreto-legge 17 marzo 2020, n. 18, recante misure di potenziamento del Servizio sanitario nazionale e di sostegno economico per famiglie, lavoratori e imprese connesse all'emergenza epidemiologica da COVID-19. Proroga dei termini per l'adozione di decreti legislativi.",* pubblicato sulla gazzetta ufficiale della Repubblica Italiana n. 110 del 29 aprile 2020;
- Il decreto-legge 30 aprile 2020, n. 28, recante "*Misure urgenti per la funzionalità dei sistemi di intercettazioni di conversazioni e comunicazioni, ulteriori misure urgenti in materia di ordinamento penitenziario, nonchè disposizioni integrative e di coordinamento in materia di giustizia civile, amministrativa e contabile e misure urgenti per l'introduzione del sistema di allerta Covid-19.*", pubblicato sulla gazzetta ufficiale della Repubblica Italiana n. 111 del 30 aprile 2020;
- Il decreto-legge 10 maggio 2020, n. 30, recante "*Misure urgenti in materia di studi epidemiologici e statistiche sul SARS-COV-2*", pubblicato sulla gazzetta ufficiale della Repubblica Italiana n. 119 del 10 maggio 2020;
- Il decreto-legge 16 maggio 2020, n. 33, recante "Ulteriori m*isure urgenti per fronteggiare l'emergenza epidemiologica da COVID-19"*, pubblicato sulla gazzetta ufficiale della Repubblica Italiana n. 125 del 16 maggio 2020;
- il decreto del Presidente del Consiglio dei ministri 17 maggio 2020, recante "*Disposizioni attuative del decreto-legge 25 marzo 2020, n. 19, recante misure urgenti per fronteggiare l'emergenza epidemiologica da COVID-19, e del decreto-legge 16 maggio 2020, n. 33, recante ulteriori misure urgenti per fronteggiare l'emergenza epidemiologica da COVID-19*", pubblicato sulla gazzetta ufficiale della Repubblica Italiana n. 126 del 17 maggio 2020;
- il decreto-legge 19 maggio 2020, n. 34 (decreto "rilancio"), recante *"Misure urgenti in materia di salute, sostegno al lavoro e all'economia, nonche' di politiche sociali connesse all'emergenza epidemiologica da COVID-19", pubblicato sulla gazzetta ufficiale della Repubblica Italiana n. 128 del 19 maggio 2020, ed, in particolare, gli artt. da 53 a 65 relativi al "Regime quadro della disciplina degli aiuti";*

- Il DPCM 11 giugno 2020, *"Ulteriori disposizioni attuative del decreto-legge 25 marzo 2020, n. 19, recante misure urgenti per fronteggiare l'emergenza epidemiologica da COVID-19, e del decreto-legge 16 maggio 2020, n. 33, recante ulteriori misure urgenti per fronteggiare l'emergenza epidemiologica da COVID-19 (GU Serie Generale n.147 del 11-06-2020);*
- Il Decreto-legge 16 giugno 2020, n. 52 *"Ulteriori misure urgenti in materia di trattamento di integrazione salariale, nonche' proroga di termini in materia di reddito di emergenza e di emersione di rapporti di lavoro" (GU Serie Generale n.151 del 16-06-2020);*
- Il DPCM 07 agosto 2020, *"Ulteriori disposizioni attuative del decreto-legge 25 marzo 2020, n. 19, recante misure urgenti per fronteggiare l'emergenza epidemiologica da COVID-19, e del decreto-legge 16 maggio 2020, n. 33, recante ulteriori misure urgenti per fronteggiare l'emergenza epidemiologica da COVID-19 "(GU Serie Generale n.198 del 08-08-2020);*
- L'ORDINANZA del Ministero della Salute, 16 agosto 2020, *"Ulteriori misure urgenti in materia di contenimento e gestione dell'emergenza epidemiologica da COVID-19" (GU Serie Generale n.204 del 17-08-2020), che sospende "all'aperto o al chiuso, le attivita' del ballo che abbiano luogo in discoteche, sale da ballo e locali assimilati destinati all'intrattenimento o che si svolgono in lidi, stabilimenti balneari, spiagge attrezzate, spiagge libere, spazi comuni delle strutture ricettive o in altri luoghi aperti al pubblico.";*
- Il DPCM 07 settembre 2020, *"Ulteriori disposizioni attuative del decreto-legge 25 marzo 2020, n. 19, recante misure urgenti per fronteggiare l'emergenza epidemiologica da COVID-19, e del decreto-legge 16 maggio 2020, n. 33, recante ulteriori misure urgenti per fronteggiare l'emergenza epidemiologica da COVID-19" (GU Serie Generale n.222 del 07-09-2020);*
- Il DPCM 18 ottobre 2020, *"Misure urgenti di contenimento del contagio sull'intero territorio nazionale".*

Rilevato che:

- l'art 57 del decreto-legge 17.03.2020, n. 18 (cd. "Cura Italia) – convertito dalla legge 24 aprile 2020, n. 27 – e gli artt. 1 e 13 del decreto-legge 08.04.2020, n. 23 (cd. "Decreto Liquidità"), in corso di conversione, prevedono misure urgenti relative al Fondo centrale di garanzia per le PMI e Supporto alla liquidità delle imprese mediante il meccanismo della garanzia;
- con la Comunicazione C(2020) n. 1863 del 19.03.2020 "Q*uadro Temporaneo delle misure di aiuto di Stato a sostegno dell'economia nell'attuale emergenza del Covid-19*" la Commissione Europea ha evidenziato che "*l'epidemia di COVID-19 diffusa in tutti gli Stati membri dell'Unione non solo costituisce una grave emergenza sanitaria per i cittadini e le società, ma assesta anche un durissimo colpo alle economie del mondo e dell'Unione*", e, inoltre, che "*nelle circostanze eccezionali determinate dall'epidemia di COVID-19, le imprese di qualsiasi tipo possono trovarsi di fronte a una grave mancanza di liquidità. Sia le imprese solvibili che quelle meno solvibili possono scontrarsi con un'improvvisa carenza o addirittura con una mancata disponibilità di liquidità e le PMI sono particolarmente a rischio. In tale contesto è opportuno che gli Stati membri possano adottare misure per incentivare gli enti creditizi e gli altri intermediari finanziari a continuare a svolgere il proprio ruolo e a sostenere le attività economiche nell'UE*";
- in data 7-10 aprile 2020, lo Stato Italiano ha notificato il regime di aiuto SA.56963 "*Guarantee scheme under the Temporary Framework for State aid measures to support the economy in the current COVID-10 outbreak*", relativo all'art. 1 del d.l. n. 23/2020, approvato dalla Commissione UE con decisione del 13.04.2020;
- in pari data, la Commissione UE ha approvato altresì il regime di aiuto SA.56966 "*Italy – Covid-19: Loan guarantee schemes under the Fondo di garanzia per le PMI", relativo all'art. 13, par. 1 e 2 del d.l. n. 23/2020*;
- con DGR 08.04.2020, n. 524, recante "*Interventi urgenti per il contrasto alle conseguenze* socioeconomiche *della diffusione della Pandemia da Covid-19. Atto di Programmazione" la manovra consistente nell'introduzione di interventi straordinari a sostegno del sistema economico-produttivo. Con specifico riferimento alla misura "Fondo Microcredito d'Impresa*" è stata effettuata la programmazione degli interventi a sostegno del sistema economico-produttivo in risposta all'emergenza da COVID-19;

- gli artt. da 54 a 61 del decreto-legge 19.05.2020, n. 34 introducono, con il Capo II, uno specifico "Regime quadro della disciplina degli aiuti", strutturata sulle Sezioni del Quadro Temporaneo europeo sopra descritto, come emendato in data 3 aprile e 8 maggio, e soggetta alle regole di cui all'art. 108 del Trattato; tale regime quadro disciplina la concessione di aiuti conformi al quadro temporaneo europeo da parte delle Regioni e delle altre pubbliche amministrazioni ivi indicate;
- la suddetta disciplina è stata oggetto di notifica a "ombrello" da parte dello Stato Italiano - SA.57021 RegimeQuadro – COVID 19 - in data 20.05.2020, ed è stata approvata con decisione C(2020)3482 final il successivo 21.05.2020;
- con DGR 26.05.2020, n 782 recante "Interventi urgenti per il contrasto alle conseguenze della diffusione della Pandemia da Covid-19. Atto di Programmazione. Modifica DGR 524/2020", con la quale la Giunta Regionale ha modificato la manovra approvata con DGR 524/2020, ha approvato la proposta di riprogrammazione finanziaria del POR e ha approvato lo schema di Accordo con il Governo nazionale;
- con DGR 26.05.2020, n. 787 recante "Misure urgenti per il sostegno economico delle imprese a seguito dell'emergenza epidemiologica da COVID-19 – Approvazione linee di indirizzo per il varo degli strumenti regionali straordinari di sostegno alle imprese", la Giunta regionale ha adottato nuove Linee di Indirizzo regionali con la conseguente necessità di modificare l'Accordo di finanziamento;
- con DGR 28.05.2020, n. 794, recante "POR Puglia FESR 2014/2020 – Asse III - Interventi per la Competitività dei Sistemi Produttivi - Variazione al bilancio di previsione 2020 e pluriennale 2020 -2022 ai sensi del D. Lgs n. 118/2011 e ss.mm.ii. – Copertura finanziaria Titolo II Capo III Circolante Manifatturiero, Commercio e Servizi - TITOLO II Capo VI Circolante Turismo - Microprestito Circolante" la Giunta Regionale ha autorizzato le variazioni di bilancio al fine di stanziare nuove risorse per le Azioni 3.3, 3.6 e 3.8 del PO FESR 2014-2020;

Rilevato altresì che:

- con Determinazione Dirigenziale del Servizio Competitività dei Sistemi Produttivi n. 491 del 01.06.2020 sono state approvate e pubblicate sul BURP n. 80 del 04.06.2020 le modifiche all'Avviso Titolo II capo 3 "Aiuti agli investimenti delle piccole e medie imprese" - denominato "Avviso per la presentazione delle istanze di accesso ai sensi dell'art. 6 del Regolamento generale dei regimi di aiuto in esenzione n. 17 del 30 settembre 2014", ai sensi dell'art. 6 comma 5 del su citato regolamento;
- con Determinazione Dirigenziale del Servizio Competitività dei Sistemi Produttivi n. 492 del 01.06.2020 sono state approvate e pubblicate sul BURP n. 80 del 04.06.2020 le modifiche all'Avviso Titolo II capo 6 "Aiuti agli investimenti delle piccole e medie imprese nel settore turistico-alberghiero" - denominato "Avviso per la presentazione delle istanze di accesso ai sensi dell'art. 6 del Regolamento generale dei regimi di aiuto in esenzione n. 17 del 30 settembre 2014", ai sensi dell'art. 6 comma 5 del su citato regolamento;
- con D.D. 08.06.2020, n. 520 – pubblicata sul BURP n. 82 del 08.06.2020 – la scrivente sezione ha approvato la rettifica dell'Allegato 1;
- Con D.G.R. 16/07/2020, n. 1091, recante "POR Puglia FESR FSE 2014-2020. Modifica del Programma Operativo. Presa d'atto della Decisione di esecuzione della Commissione Europea C(2020) 4719 del 08/07/2020" è stata approvata la variazione del tasso di cofinanziamento Comunitario;
- Con D.G.R. 12/08/2020, n. 1391, sono state stanziate le ulteriori risorse a copertura dell'avviso Titolo II Capo 3 Circolante;
- Con D.G.R. 17/09/2020, n. 1603 di variazione di bilancio, è stata incrementata di € 70.600.000 la dotazione finanziaria dell'intervento "Aiuti agli investimenti delle imprese", al fine di consentire la prosecuzione degli strumenti di sostegno al capitale circolante a favore delle Piccole e Medie Imprese pugliesi (PMI) "Titolo II Capo 3 Circolante" e "Titolo II Capo 6 Circolante";
- Con D.G.R. 08/10/2020, n. 1673, l'Avviso di cui al presente atto è stato rifinanziato per un importo pari a € 65.600.000 consentendone la riapertura, in seguito a sospensione dello stesso avvenuto in data 24.08.2020;

- Come da indicazioni ricevute dalla Presidenza con nota prot. in ingresso AOO_158/PROT/20/10/2020/0011686, i bandi di cui al presente atto sono stati riaperti con DD.DD. nn. 884 e 885 del 20.10.2020 (BURP n. 147 del 22/10/2020) con le risorse aggiuntive di € 65.600.000 per Capo 3 e € 5.000.000 per Capo 6, e si è proceduto alla ricezione delle istanze anche oltre tale disponibilità, con l'avvertimento che, esaurite le risorse attualmente stanziate e le eventuali ulteriori aggiuntive stanziate, le domande rimaste prive di capienza – in rigoroso ordine cronologico – non sarebbero state istruite né finanziate;
- con DD.DD. nn. 1131 e 1132 del 30/12/2020 pubblicate sul BURP n. 2 del 07/01/2021, è stata inibita la presentazione di ulteriori domande per l'Avviso Titolo II Capo 3 nella sola parte riferita al Titolo II Capo 3 Circolante (Art.22) e per l'Avviso Titolo II Capo 6 nella sola parte riferita al Titolo II Capo 3 Circolante (Art.21) sulla piattaforma Puglia Semplice di gestione dello stesso, nonché fornite ulteriori disposizioni, tra cui la possibilità – per un soggetto proponente che volesse svincolarsi dall'obbligo di mantenimento delle ULA al 2023 – di presentare rinuncia al 10% di premialità entro il termine del 12/03/2021;
- con DD.DD. nn. 59 e 60 del 29/01/2021, pubblicate sul BURP n. 18 del 04/02/2021, sono stati chiariti alcuni aspetti relativi alla possibilità di rinunciare al 10% di premialità aggiuntiva richiesta a valere sui suddetti avvisi;
- con D.D. n. 116 del 16/02/2021, pubblicata sul BURP n. 25 del 18/02/2021, sono state fornite alcune disposizioni in materia digitale;
- con D.D. n. 473 del 15/06/2021, pubblicata sul BURP n. 78 del 17/06/2021, è stato prorogato il periodo di tempo per poter utilizzare il finanziamento bancario, per la copertura di costi afferenti all'operatività aziendale, di 6 mesi rispetto ai 12 mesi, già previsti dal comma 15 dell'art. 22;
- la Comunicazione della Commissione europea C(2020) 1863 final del 19 marzo 2020 (cd. Temporary Framework), recante il "Quadro temporaneo per le misure di aiuto di Stato a sostegno dell'economia nell'attuale emergenza del COVID-19", che autorizza gli Stati membri ad utilizzare la flessibilità prevista dalle norme sugli aiuti di Stato, per sostenere l'economia durante l'emergenza e i successivi emendamenti adottati con le Comunicazioni C(2020) 2215 final del 3 aprile 2020, C(2020) 3156 final del 8 maggio 2020, C(2020) 4509 del 29 giugno 2020, C(2020)7127 final del 13.10.2020, C(2021)564 del 28.01.2021 di ulteriore proroga della scadenza al 31.12.2021 e, da ultimo, C(2021)473 di ulteriore proroga al 30.06.2022;
- con DD.DD. nn. 228 del 29/03/2022 per il Capo 3 e 412 del 27/05/2022 per il Capo 6, visto il perdurare della crisi pandemica e conseguentemente economica, nonché le numerose richieste pervenute dalle imprese di rivedere le modalità e i criteri di controllo delle ULA , per l'oggettiva difficoltà a far fronte al loro mantenimento, è stato prorogato il termine per la presentazione delle rinunce al 10% di premialità fino al 31/05/2022.

Ulteriormente rilevato che:

- Al fine di fronteggiare le ripercussioni sull'economia dell'UE scaturite dall'aggressione della Russia contro l'Ucraina, la Commissione Europea con la Comunicazione (2022/C 131 I/01) ha adottato un nuovo Quadro temporaneo sugli aiuti di Stato volto a consentire ai Paesi membri una maggiore flessibilità nella concessione di aiuti per mitigare gli impatti economici del conflitto russo-ucraino;
- il persistere delle perturbazioni del mercato conseguenti la crisi post-pandemica, nonché i rincari delle materie prime, l'impennata dei costi energetici e il calo del fatturato derivanti dal conflitto Russia contro Ucraina, comportano fenomeni di recessione economica drastica, che hanno immediato e sicuro impatto sulle imprese pugliesi, rendendo necessario, al fine di evitare il fallimento delle suddette imprese ed il conseguente collasso del sistema economico e sociale, assumere con urgenza provvedimenti volti ad attenuare l'impatto dei fenomeni in atto;
- estendere il termine per recedere dall'obbligo di mantenimento delle ULA rinunziando alla premialità del 10% sugli Avvisi Titolo II capo 3 Circolante e Titolo II Capo 6 Circolante, consentirebbe alle aziende che hanno inteso fruire di tale premialità aggiuntiva di non incorrere in costi o penalizzazioni derivanti dai provvedimenti di revoca delle agevolazioni;

- con DGR n. 1399 del 13/10/2022, recante "*Misure urgenti per il sostegno alle attività economiche in grave difficoltà a causa dei rincari delle materie prime e dei costi energetici",* la Giunta Regionale, tra l'altro, ha previsto la riapertura dei termini per esercitare la possibilità di recedere dall'obbligo di mantenimento delle ULA al 2022 riferite al 2019, rinunziando alla premialità del 10% prevista dagli Avvisi Titolo II capo 3 Circolante e Titolo II Capo 6 Circolante, stabilendo **che tale facoltà andrà esercitata al più tardi entro il 31.12.2022** e delegando la Sezione Competitività ai conseguenti provvedimenti attuativi.

In considerazione di quanto sopra rilevato, si ravvisa, pertanto, la necessità:

- di dare atto che, qualora un beneficiario degli aiuti di cui agli Avvisi *Titolo II capo 3 Circolante* e *Titolo II capo 6 Circolante* - per sopravvenute esigenze e/o valutazioni legate al protrarsi della crisi - intenda svincolarsi dall'obbligo al mantenimento dei livelli occupazionali al 2022 riferiti all'esercizio 2019, recedendo dall'impegno assunto in sede di istanza e rinunciando così alla premialità aggiuntiva prevista dall'Avviso e calcolata nella misura del 10% dell'importo del finanziamento bancario ammissibile alle agevolazioni, potrà farlo solo ed esclusivamente con apposito modulo (disponibile sul portale della Regione Puglia alle pagine https://regione.puglia.it/web/competitivita-e-innovazione/-/titolo-ii-capo-3-circolante e https://regione.puglia.it/web/competitivita-e-innovazione/-/titolo-ii-turismo-capo-6-circolante) firmato digitalmente dal legale rappresentante ed **inviato via PEC entro e non oltre il 31/12/2022** (con oggetto "RICHIESTA RINUNCIA AL 10% DI PREMIALITA' – CODICE PRATICA CPXXXXXXX", agli indirizzi avvisopiccoleimprese@pec.rupar.puglia.i.it, e aiutipmi.regione@pec.rupar.puglia.it (per Capo 3) e aiutipmiturismo.regione@pec.rupar.puglia.it (per Capo 6).
  Rientrando tal caso nella fattispecie della **rinuncia**, nella stessa richiesta, il soggetto già beneficiario si impegna alla restituzione delle somme dovute - pari a suddetta premialità maggiorata di un tasso di interesse pari al tasso ufficiale di riferimento vigente alla data di erogazione dell'aiuto, e con le modalità che saranno indicate nel provvedimento di presa d'atto di detta rinuncia - entro e non oltre 15 giorni dalla notifica dello stesso.
  In caso di restituzione delle somme in tempi superiori ai suddetti 15 giorni, si procederà alla revoca parziale delle agevolazioni - limitatamente alla suddetta premialità maggiorata di un tasso di interesse pari al tasso ufficiale di riferimento vigente alla data di erogazione dell'aiuto. In tal caso, a seguito di **revoca parziale, il beneficiario non potrà avere accesso ad altri aiuti nei sei anni successivi al provvedimento di revoca.**
  Tale fattispecie di revoca si configura anche nel caso in cui il Soggetto Proponente, pur non rinunciando alla suddetta premialità entro il 31/12/2022, non rispetti l'impegno al mantenimento dei livelli occupazionali al 2022: anche in questo caso, infatti, si procederà alla **revoca parziale** delle agevolazioni - limitatamente alla suddetta premialità maggiorata di un tasso di interesse pari al tasso ufficiale di riferimento vigente alla data di erogazione dell'aiuto - ed **il beneficiario non potrà avere accesso ad altri aiuti nei sei anni successivi al provvedimento di revoca.**

Verifica ai sensi del Regolamento UE n. 679/2016 e
del D. Lgs n. 196/2003, come modificato dal D. Lgs. n. 101/2018
Garanzie di riservatezza

La pubblicazione dell'atto all'Albo, salve le garanzie previste dalla Legge n. 241/90 in tema di accesso ai documenti amministrativi, avviene nel rispetto della tutela della riservatezza dei cittadini secondo quanto disposto dal Regolamento UE n. 679/2016 in materia di protezione dei dati personali, nonché dal D. Lgs. n. 196/2003 come modificato dal D. Lgs. n. 101/2018, ed ai sensi dal vigente Regolamento Regionale n. 5/2006 per il trattamento dei dati sensibili e giudiziari, in quanto applicabile.
Ai fini della pubblicità legale, l'atto destinato alla pubblicazione è redatto in modo da evitare la diffusione di dati personali identificativi non necessari ovvero il riferimento alle particolari categorie di dati previste dagli articoli 9 e 10 del Regolamento citato; qualora tali dati fossero indispensabili per l'adozione dell'atto, essi sono trasferiti in documenti separati, esplicitamente richiamati.

Adempimenti Contabili ai sensi del D. Lgs. n. 118/2011 e ss.mm.ii.
Il presente provvedimento non comporta implicazioni di natura finanziaria sia di entrata che di spesa e dallo stesso non comporta nessun onere a carico del Bilancio Regionale.

Tutto ciò premesso e considerato

IL DIRIGENTE DELLA SEZIONE

- sulla base delle risultanze istruttorie di cui innanzi;
- viste le attestazioni in calce al presente provvedimento;
- ritenuto di dover provvedere in merito;
- rilevata l'insussistenza di situazioni, anche potenziali, di conflitto di interessi ai sensi dell'art. 6 bis della L. 241/1990 e ss.mm.ii., dell'art. 7 del D.P.R. n. 62/2013 e dell'art 7 del Codice di comportamento dei dipendenti della Regione Puglia

DETERMINA

- di prendere atto delle premesse che costituiscono parte integrante e sostanziale del presente atto e che qui si intendono integralmente riportate;

- di dare atto che, qualora un beneficiario degli aiuti di cui agli Avvisi *Titolo II capo 3 Circolante* e *Titolo II capo 6 Circolante* - per sopravvenute esigenze e/o valutazioni legate al protrarsi della crisi - intenda svincolarsi dall'obbligo al mantenimento dei livelli occupazionali al 2022 riferiti all'esercizio 2019, recedendo dall'impegno assunto in sede di istanza e rinunciando così alla premialità aggiuntiva prevista dall'Avviso e calcolata nella misura del 10% dell'importo del finanziamento bancario ammissibile alle agevolazioni, potrà farlo solo ed esclusivamente con apposito modulo (disponibile sul portale della Regione Puglia alle pagine https://regione.puglia.it/web/competitivita-e-innovazione/-/titolo-ii-capo-3-circolante e https://regione.puglia.it/web/competitivita-e-innovazione/-/titolo-ii-turismo-capo-6-circolante) firmato digitalmente dal legale rappresentante ed **inviato via PEC entro e non oltre il 31/12/2022** (con oggetto "RICHIESTA RINUNCIA AL 10% DI PREMIALITA' – CODICE PRATICA CPXXXXXXX", agli indirizzi avvisopiccoleimprese@pec.rupar.puglia.i.it, e aiutipmi.regione@pec.rupar.puglia.it (per Capo 3) e aiutipmiturismo.regione@pec.rupar.puglia.it (per Capo 6).
  Rientrando tal caso nella fattispecie della **rinuncia**, nella stessa richiesta, il soggetto già beneficiario si impegna alla restituzione delle somme dovute - pari a suddetta premialità maggiorata di un tasso di interesse pari al tasso ufficiale di riferimento vigente alla data di erogazione dell'aiuto, e con le modalità che saranno indicate nel provvedimento di presa d'atto di detta rinuncia - entro e non oltre 15 giorni dalla notifica dello stesso.
  In caso di restituzione delle somme in tempi superiori ai suddetti 15 giorni, si procederà alla revoca parziale delle agevolazioni - limitatamente alla suddetta premialità maggiorata di un tasso di interesse pari al tasso ufficiale di riferimento vigente alla data di erogazione dell'aiuto. In tal caso, a seguito di **revoca parziale, il beneficiario non potrà avere accesso ad altri aiuti nei sei anni successivi al provvedimento di revoca.**
  Tale fattispecie di revoca si configura anche nel caso in cui il Soggetto Proponente, pur non rinunciando alla suddetta premialità entro il 31/12/2022, non rispetti l'impegno al mantenimento dei livelli occupazionali al 2022: anche in questo caso, infatti, si procederà alla **revoca parziale** delle agevolazioni - limitatamente alla suddetta premialità maggiorata di un tasso di interesse pari al tasso ufficiale di riferimento vigente alla data di erogazione dell'aiuto - ed **il beneficiario non potrà avere accesso ad altri aiuti nei sei anni successivi al provvedimento di revoca.**

Il presente provvedimento, redatto in un unico originale elettronico:

- è immediatamente esecutivo;
- si compone di n. 11 pagine;
- verrà trasmesso in forma digitale a:
    - Segretariato Generale della Giunta Regionale
    - Organismo Intermedio Puglia Sviluppo S.p.A.
    - Autorità di Gestione del POR Puglia 2014/2020;
- sarà pubblicato sui portali www.regione.puglia.it Sezione "Amministrazione Trasparente – Determinazioni Dirigenziali" e www.sistema.puglia.it - Determinazioni Dirigenziali, e sul B.U.R.P.

Il Dirigente della Sezione
Giuseppe Pastore

Si attesta che il procedimento istruttorio affidato è stato espletato nel rispetto della normativa Comunitaria, nazionale e regionale e che il presente atto è conforme alle risultanze istruttorie e non sussistono situazioni, anche potenziali, di conflitto di interessi ai sensi dell'art. 6 bis della L. 241/1990 e ss.mm.ii., dell'art. 7 del D.P.R. n. 62/2013. e dell'art 7 del Codice di comportamento dei dipendenti della Regione Puglia.

Si attesta che il presente documento è stato sottoposto a verifica per la tutela dei dati personali secondo la normativa vigente.

La Dirigente ad interim del servizio
Rossella Titano

DETERMINAZIONE DEL DIRIGENTE SEZIONE COMPETITIVITA' DELLE FILIERE AGROALIMENTARI 13 ottobre 2022, n. 249

OCM Vino - Misura "Ristrutturazione e riconversione dei vigneti"

Disposizioni regionali di attuazione a valere sulle risorse finanziarie afferenti alla campagna 2022/2023 approvate con DDS n. 74 del 21/03/2022.

Presa d'atto dell'elenco regionale delle domande di sostegno presentate, approvazione delle graduatorie regionali provvisorie "A" e "B" ed ammissione all'istruttoria tecnico - amministrativa.

Il Dirigente del Servizio Filiere agricole sostenibili e multifunzionalità, sulla base dell'istruttoria espletata dal Servizio, riferisce quanto segue:

VISTI gli articoli 4 e 5 della L.R. n. 7/97;

VISTA la Deliberazione della G.R. n. 3261 del 28/7/98;

VISTI gli artt. 4 e 16 del D. Lgs. 165/01;

VISTO l'art. 32 della legge 18 giugno 2009, n. 69, che prevede l'obbligo di sostituire la pubblicazione tradizionale all'Albo ufficiale con la pubblicazione di documenti digitali sui siti informatici;

VISTO l'art. 18 del D. Lgs 196/03 "Codice in materia di protezione dei dati personali" in merito ai principi applicabili ai trattamenti effettuati dai soggetti pubblici;

VISTA la Deliberazione della Giunta Regionale n. 1974 del 07/12/2020 "Approvazione Atto di Alta Organizzazione. Modello Organizzativo "MAIA 2.0" pubblicata sul Bollettino Ufficiale della Regione Puglia n. 14 del 26.01.2021 recante approvazione del nuovo Modello Organizzativo regionale "MAIA 2.0", che sostituisce quello precedentemente adottato con D.G.R. n.1518/2015 pur mantenendone i principi e criteri ispiratori, ed il conseguente Decreto del Presidente della Giunta Regionale n.22 del 22 gennaio 2021 recante adozione dell'Atto di alta organizzazione connesso al suddetto Modello Organizzativo "MAIA 2.0";

VISTA la Deliberazione di Giunta Regionale n. 1576 del 30/09/2021 "Conferimento incarichi di direzione delle Sezioni di Dipartimento ai sensi dell'articolo 22, comma 2, del decreto del Presidente della Giunta regionale 22 gennaio 2021 n. 22" che conferisce al Dott. Luigi Trotta l'incarico di direzione della Sezione Competitività delle Filiere Agroalimentari;

VISTA la Determinazione del Dirigente della Sezione Competitività delle Filiere Agroalimentari n. 74 del 21/03/2022, pubblicata nel BURP n. 34 del 24/03/2022, con la quale sono state approvate, con riferimento alle risorse finanziarie della campagna 2022/2023, le disposizioni regionali per la presentazione delle domande di sostegno relative alla misura "Ristrutturazione e riconversione dei vigneti";

VISTA la Determinazione del Dirigente della Sezione Competitività delle Filiere Agroalimentari n. 100 del 29/04/2022, pubblicata nel BURP n. 51 del 05/05/2022, con la quale in attuazione del D.M. n. 0190936 del 29 aprile 2022, sono stati modificati i termini stabiliti ai punti 11 e 12 dell'avviso approvato con DDS n. 74 del 21/03/2022, fissando alle ore 23.59 del 31 maggio 2022 il nuovo termine per il rilascio nel portale SIAN delle domande di sostegno e alle ore 23.59 del 7 giugno 2022 il termine ultimo per la trasmissione delle stesse a mezzo PEC al Servizio Territoriale competente;

TENUTO CONTO che al punto 13 "CRITERI DI SELEZIONE DELLE DOMANDE e PRIORITA'", delle disposizioni regionali di attuazione della misura approvate con DDS n. 74 del 21/03/2022, in "Tabella 3" sono indicati i punteggi relativi ai *"Criteri di selezione"* e con riferimento alle priorità è stabilito che:

<< L'ammissione all'istruttoria tecnico-amministrativa delle domande di sostegno è effettuata nel rispetto delle seguenti priorità:

1) *le domande con pagamento a collaudo, che hanno dichiarato in domanda un punteggio di almeno 25 punti, in quanto le operazioni previste in domanda devono essere realizzate improrogabilmente entro il 20 giugno 2023;*

2) le domande con pagamento anticipato con fidejussione e le domande con pagamento a collaudo che hanno dichiarato in domanda un punteggio inferiore a 25 punti.

In ogni caso, per le domande che conseguiranno lo stesso punteggio è data priorità:

- *in primis ai richiedenti di ditte individuali e/o rappresentanti legali nel caso di società di persone, di capitale, di cooperativa, a conduzione femminile;*
- *successivamente ai richiedenti con età anagrafica minore del titolare (nel caso di persone fisiche), del rappresentante legale (nel caso di società di persone, di capitale, di cooperativa) >>;*

TENUTO CONTO che al punto 14 "PRESA D'ATTO DELLE DOMANDE DI SOSTEGNO PRESENTATE ED AMMISSIONE ALL'ISTRUTTORIA" delle disposizioni regionali di attuazione della misura approvate con DDS n. 74 del 21/03/2022 è, tra l'altro, stabilito che:

<< La Sezione Competitività delle Filiere Agroalimentari con provvedimento dirigenziale:

- *prende atto dell'elenco regionale delle domande di sostegno rilasciate nel portale SIAN entro il termine stabilito al punto 12.4 delle presenti disposizioni, dei punteggi e priorità dichiarati dal richiedente nella domanda di sostegno in merito ai criteri di selezione cui al punto 13, nonché della tipologia di domanda di sostegno (con pagamento a collaudo delle opere o con pagamento anticipato con fidejussione);*
- *approva due distinte graduatorie regionali provvisorie delle domande di sostegno presentate, formulate sulla base della tipologia di domanda e dei punteggi e criteri di priorità dichiarati dal richiedente:*
  - *"graduatoria provvisoria A" relativa alle domande con pagamento a collaudo, con punteggio dichiarato di almeno 25 punti;*
  - *"graduatoria provvisoria B" relativa sia alle restanti domande con pagamento a collaudo, con punteggio dichiarato inferiore a 25 punti, sia alle domande con pagamento anticipato con fidejussione;*
- *stabilisce, in relazione alle risorse finanziarie disponibili per la campagna 2022/2023, le domande da ammettere all'istruttoria tecnico-amministrativa di cui al successivo punto 15 delle presenti disposizioni.*

  L'ammissione all'istruttoria tecnico-amministrativa delle domande di sostegno è effettuata prioritariamente per le domande collocate nella "graduatoria provvisoria A" e successivamente per le domande collocate nella "graduatoria provvisoria B".

  I richiedenti, titolari delle stesse, saranno, pertanto, invitati a presentare secondo le modalità e nel rispetto dei termini stabiliti nel suddetto provvedimento, la cui pubblicazione nel BURP assume valore di notifica agli interessati, l'ulteriore documentazione di seguito precisata. >>;

TENUTO CONTO che mediante le funzioni di monitoraggio del portale SIAN è stato generato l'elenco riportante n.936 domande di sostegno rilasciate entro il termine stabilito con DDS. n. 100 del 29/04/2022, per le quali sono indicati i riferimenti del richiedente, la tipologia di domanda di sostegno, i punteggi dichiarati nella medesima, la superficie del vigneto da realizzare e l'importo del sostegno richiesto;

VISTO il Decreto Dipartimentale MIPAAF n. 591108 del 11 novembre 2021 relativo a *"Programma Nazionale di sostegno al settore vitivinicolo - Ripartizione della dotazione finanziaria relativa alla campagna 2022-2023"* che ha assegnato alla Regione Puglia per l'attuazione della misura Ristrutturazione e riconversione vigneti risorse finanziare pari ad Euro 14.259.409,00;

RITENUTO, pertanto, necessario:

- prendere atto dell'elenco regionale delle domande di sostegno rilasciate entro i termini stabiliti nel portale SIAN;
- approvare le due distinte graduatorie regionali provvisorie - *"graduatoria provvisoria A" e "graduatoria provvisoria B"* - delle domande di sostegno presentate, formulate sulla base della tipologia di domanda e dei punteggi e criteri di priorità dichiarati dal richiedente in domanda;

- stabilire, in relazione alle risorse finanziarie disponibili per la campagna 2022/2023, le domande da ammettere all'istruttoria tecnico-amministrativa;

Per quanto sopra riportato e di propria competenza, si propone di:

- prendere atto dell'elenco regionale delle domande di sostegno rilasciate nel portale SIAN entro le ore 23.59 del 31 maggio 2022, dei punteggi e priorità dichiarati dal richiedente nella domanda di sostegno in merito ai criteri di selezione cui al punto 13 delle disposizioni regionali approvate con n. 74 del 21/03/2022, nonché della tipologia di domanda di sostegno (con pagamento a collaudo delle opere o con pagamento anticipato con fidejussione);
- approvare due distinte graduatorie regionali provvisorie :
  - *"Graduatoria provvisoria A" - relativa alle domande con pagamento a collaudo, con punteggio dichiarato di almeno 25 punti* - che comprende n.446 domande con pagamento a collaudo (prima domanda in graduatoria n. 35380122412 con punteggio dichiarato pari a 40 punti ed ultima domanda in graduatoria n. 35380116737 con punteggio dichiarato pari a 25 punti) riportata nell' "Allegato A", costituito da n.16 pagine, parte integrante del presente provvedimento;
  - *"Graduatoria provvisoria B" - relativa sia alle restanti domande con pagamento a collaudo, con punteggio dichiarato inferiore a 25 punti, sia alle domande con pagamento anticipato con fidejussione* - che comprende n.490 domande (prima domanda in graduatoria n. 35380121422 con punteggio dichiarato pari a 45 punti ed ultima domanda in graduatoria n. 35380095188 con punteggio dichiarato pari a 0 punti) riportata nell' "Allegato B", costituito da n.18 pagine, parte integrante del presente provvedimento;
- ammettere all'istruttoria tecnico-amministrativa di cui punto 15 delle disposizioni regionali, in considerazione delle risorse finanziarie disponibili per la campagna 2022/2023, n.446 domande con pagamento a collaudo (prima domanda in graduatoria n. 35380122412 con punteggio dichiarato pari a 40 punti ed ultima domanda in graduatoria n. 35380116737 con punteggio dichiarato pari a 25 punti) riportata nella *Graduatoria provvisoria A* di cui all'"Allegato A" del presente provvedimento, per un importo del sostegno richiesto pari a circa 20 milioni/Eur;
- stabilire che i richiedenti titolari delle predette n.446 domande ammesse all'istruttoria devono trasmettere al Servizio Territoriale competente, la documentazione precisata al punto 14.1 delle disposizioni regionali; la trasmissione deve essere effettuata dal richiedente, esclusivamente a mezzo PEC, **entro e non oltre le ore 23.59** del giorno **7 novembre 2022**.
  La PEC deve riportare nell'oggetto la seguente dicitura:
  ***"Misura RRV - campagna 2022/2023 – Richiedente: Cognome e Nome ovvero Ragione sociale – Documentazione a corredo domanda di sostegno n. xxxxxxxxxx"*;**

  Gli indirizzi di PEC dei Servizi Territoriali sono:

  Servizio Territoriale Bari: vitivinicolo.upa.bari@pec.rupar.puglia.it ;

  Servizio Territoriale di Brindisi: vitivinicolo.upa.brindisi@pec.rupar.puglia.it ;

  Servizio Territoriale di Foggia: vitivinicolo.upa.foggia@pec.rupar.puglia.it ;

  Servizio Territoriale di Lecce: vitivinicolo.upa.lecce@pec.rupar.puglia.it ;

  Servizio Territoriale di Taranto: vitivinicolo.upa.taranto@pec.rupar.puglia.it
- di stabilire che la pubblicazione nel BURP del presente provvedimento assume valore di notifica ai titolari delle domande di sostegno dell'inserimento nelle due distinte graduatorie regionali provvisorie (*"graduatoria provvisoria A" e "graduatoria provvisoria B")*, dell'ammissione all'istruttoria tecnico-amministrativa e delle modalità e termini di trasmissione della documentazione di cui al punto 14.1 delle disposizioni regionali;

- di stabilire che la versione integrale del presente provvedimento e dei relativi allegati "A" e "B", finalizzata alla gestione del procedimento amministrativo, sarà conservata nel Sistema Informativo Integrato per la dematerializzazione dei procedimenti della Regione Puglia "Diogene", mentre nella versione dell'atto e dei relativi allegati "A" e "B" destinato alla pubblicazione (Albo telematico regionale; Amministrazione Trasparente; BURP) saranno sostituiti i dati personali e/o sensibili e/o soggetti a privacy con la dicitura "OMISSIS";
- di precisare che l'inserimento in graduatoria delle domande di sostegno non costituisce ammissione agli aiuti in quanto la stessa è subordinata sia all'esito favorevole dell'istruttoria tecnico-amministrativa, sia alle risorse finanziarie del PNS vitivinicolo effettivamente disponibili per la campagna 2022/2023.

VERIFICA AI SENSI DEL D.LGS. 196/03 E DEL REG. (U.E.) 679/2016

Garanzie alla riservatezza

La pubblicazione dell'atto sul B.U.R.P., nonché la pubblicazione all'Albo o sul sito istituzionale, salve le garanzie previste dalla legge 241/90 in tema di accesso ai documenti amministrativi, avviene nel rispetto della tutela alla riservatezza dei cittadini secondo quanto disposto dal Regolamento (U.E.) n.679/2016 in materia di protezione dei dati personali, nonché dal D.Lgs. 196/03 ss.mm.ii., ed ai sensi del vigente regolamento regionale n. 5/2006 per il trattamento dei dati sensibili e giudiziari, in quanto applicabile.

Ai fini della pubblicità legale, il presente atto è stato redatto in modo da evitare la diffusione di dati personali identificativi non necessari ovvero il riferimento alle particolari categorie di dati previste agli articoli 9 e 10 del succitato Regolamento U.E."

ADEMPIMENTI CONTABILI AI SENSI DELLA L.R. n.28/2001

Il presente atto non comporta alcun mutamento qualitativo e quantitativo di entrata o di spesa a carico del bilancio regionale né a carico degli enti per i cui debiti i creditori potrebbero rivalersi sulla Regione e che è escluso ogni ulteriore onere aggiuntivo rispetto a quelli autorizzati a valere sullo stanziamento previsto dal bilancio regionale.

I sottoscritti attestano che il presente procedimento istruttorio affidato è stato espletato nel rispetto delle norme vigenti e che il presente schema di determinazione è conforme alle risultanze istruttorie.
I sottoscritti attestano che il presente documento è stato sottoposto a verifica per la tutela dei dati personali secondo la normativa vigente.

L'Istruttore
Per. Agr. Marino Caputi Iambrenghi

Il funzionario istruttore
P.O. Filiere zootecniche e ortoflorofrutticole
Dott. Vincenzo Prencipe

La P.O. Filiera Viticola Enologica
Per. Agr. Enot. Francesco Mastrogiacomo

Il Dirigente del Servizio
Dott.ssa Rossella Titano

IL DIRIGENTE DELLA SEZIONE COMPETITIVITÀ DELLE FILIERE AGROALIMENTARI

Vista la proposta del Servizio Filiere Agricole sostenibili e multifunzionalità e la relativa sottoscrizione;

Ritenuto di dover provvedere in merito,

DETERMINA

- di prendere atto di quanto riportato nelle premesse, che qui si intendono integralmente richiamate, facendole proprie;
- di prendere atto dell'elenco regionale delle domande di sostegno rilasciate nel portale SIAN entro le ore 23.59 del 31 maggio 2022, dei punteggi e priorità dichiarati dal richiedente nella domanda di sostegno in merito ai criteri di selezione cui al punto 13 delle disposizioni regionali approvate con n. 74 del 21/03/2022, nonché della tipologia di domanda di sostegno (con pagamento a collaudo delle opere o con pagamento anticipato con fidejussione);
- di approvare due distinte graduatorie regionali provvisorie :
  - *"Graduatoria provvisoria A" - relativa alle domande con pagamento a collaudo, con punteggio dichiarato di almeno 25 punti* - che comprende n.446 domande con pagamento a collaudo (prima domanda in graduatoria n. 35380122412 con punteggio dichiarato pari a 40 punti ed ultima domanda in graduatoria n. 35380116737 con punteggio dichiarato pari a 25 punti) riportata nell' "Allegato A", costituito da n.16 pagine, parte integrante del presente provvedimento;
  - *"Graduatoria provvisoria B" - relativa sia alle restanti domande con pagamento a collaudo, con punteggio dichiarato inferiore a 25 punti, sia alle domande con pagamento anticipato con fidejussione* - che comprende n.490 domande (prima domanda in graduatoria n. 35380121422 con punteggio dichiarato pari a 45 punti ed ultima domanda in graduatoria n. 35380095188 con punteggio dichiarato pari a 0 punti) riportata nell' "Allegato B", costituito da n.18 pagine, parte integrante del presente provvedimento;
- di ammettere all'istruttoria tecnico-amministrativa di cui punto 15 delle disposizioni regionali, in considerazione delle risorse finanziarie disponibili per la campagna 2022/2023, n.446 domande con pagamento a collaudo (prima domanda in graduatoria n. 35380122412 con punteggio dichiarato pari a 40 punti ed ultima domanda in graduatoria n. 35380116737 con punteggio dichiarato pari a 25 punti) riportata nella *Graduatoria provvisoria A* di cui all'"Allegato A" del presente provvedimento, per un importo del sostegno richiesto pari a circa 20 milioni/Eur;
- di stabilire che i richiedenti titolari delle predette n.446 domande ammesse all'istruttoria devono trasmettere al Servizio Territoriale competente, la documentazione precisata al punto 14.1 delle disposizioni regionali; la trasmissione deve essere effettuata dal richiedente, esclusivamente a mezzo PEC, **entro e non oltre le ore 23.59** del giorno **7 novembre 2022**.
  La PEC deve riportare nell'oggetto la seguente dicitura:
  "Misura RRV - campagna 2022/2023 – Richiedente: Cognome e Nome ovvero Ragione sociale – Documentazione a corredo domanda di sostegno n. xxxxxxxxxxx";

  Gli indirizzi di PEC dei Servizi Territoriali sono:

  Servizio Territoriale Bari: vitivinicolo.upa.bari@pec.rupar.puglia.it ;

  Servizio Territoriale di Brindisi: vitivinicolo.upa.brindisi@pec.rupar.puglia.it ;

  Servizio Territoriale di Foggia: vitivinicolo.upa.foggia@pec.rupar.puglia.it ;

  Servizio Territoriale di Lecce: vitivinicolo.upa.lecce@pec.rupar.puglia.it ;

  Servizio Territoriale di Taranto: vitivinicolo.upa.taranto@pec.rupar.puglia.it

- di stabilire che la pubblicazione nel BURP del presente provvedimento assume valore di notifica ai titolari delle domande di sostegno dell'inserimento nelle due distinte graduatorie regionali provvisorie (*"graduatoria provvisoria A" e "graduatoria provvisoria B")*, dell'ammissione all'istruttoria tecnico-amministrativa e delle modalità e termini di trasmissione della documentazione di cui al punto 14.1 delle disposizioni regionali;
- di stabilire che la versione integrale del presente provvedimento e dei relativi allegati "A" e "B", finalizzata alla gestione del procedimento amministrativo, sarà conservata nel Sistema Informativo Integrato per la dematerializzazione dei procedimenti della Regione Puglia "Diogene", mentre nella versione dell'atto e dei relativi allegati "A" e "B" destinato alla pubblicazione (Albo telematico regionale; Amministrazione Trasparente; BURP) saranno sostituiti i dati personali e/o sensibili e/o soggetti a privacy con la dicitura "OMISSIS";
- di precisare che l'inserimento in graduatoria delle domande di sostegno non costituisce ammissione agli aiuti in quanto la stessa è subordinata sia all'esito favorevole dell'istruttoria tecnico-amministrativa, sia alle risorse finanziarie del PNS vitivinicolo effettivamente disponibili per la campagna 2022/2023.

Il presente provvedimento:

a) è composto da n. 7 (sette) pagine , dall' Allegato A", costituito da n.16 (sedici) pagine e dall' "Allegato B", costituito da n.18 (diciotto) pagine ;
b) è unicamente formato con mezzi informatici e digitalmente firmato, e sarà conservato, ai sensi delle Linee Guida del Segretario generale della Giunta Regionale prot. n. AOO_175/1875 del 28/05/2020, sul sistema documentale Diogene;
c) è immediatamente esecutivo;
d) sarà reso pubblico ai sensi dell'art. 20 comma 3 del Decreto del Presidente della Giunta Regionale n. 22/2021, mediante affissione per 10 giorni lavorativi a decorrere dalla data di esecutività, all'Albo telematico della Regione Puglia;
e) non sarà trasmesso al Dipartimento risorse finanziarie e strumentali, personale e organizzazione in quanto non sussistono adempimenti contabili.
f) sarà pubblicato:
   - nella sezione "Amministrazione trasparente", sotto sezione "Provvedimenti dirigenti amministrativi" del sito www.regione.puglia.it;
   - nel sito www.filiereagroalimentari.regione.puglia.it *Misure Piano Nazionale di Sostegno /misura ristrutturazione e riconversione vigneti/campagna 2022-2023*;
   - nel Bollettino Ufficiale della Regione Puglia;

Il Dirigente
della Sezione Competitività delle Filiere Agroalimentari
Dott. Luigi Trotta

REGIONE PUGLIA

DIPARTIMENTO AGRICOLTURA, SVILUPPO RURALE ED AMBIENTALE
SEZIONE COMPETITIVITA' DELLE FILIERE AGROALIMENTARI
SERVIZIO FILIERE AGRICOLE SOSTENIBILI E MULTIFUNZIONALITA'

Il presente allegato è composto
da n.16 pagine
Il Dirigente della Sezione
Competitività delle Filiere Agroalimentari
Dott. Luigi Trotta

ALLEGATO "A"

OCM Vino - Misura "Ristrutturazione e riconversione dei vigneti" Piano Nazionale di Sostegno Vitivinicolo Reg.(UE) n.1308/2013, Reg.(UE) n.1149/2016, Reg.(UE) n.1150/2016, D.M. n.1411 del 03/03/2017 e ss.mm.ii

Disposizioni regionali di attuazione a valere sulle risorse finanziarie afferenti alla campagna 2022/2023 approvate con DDS n. 74 del 21/03/2022.

GRADUATORIA PROVVISORIA "A"
relativa alle domande con pagamento a collaudo,
con punteggio dichiarato di almeno 25 punti

N. POSIZIONE IN GRADUATORIA PROVVISORIA "A"	BARCODE DOMANDA DI SOSTEGNO	TIPOLOGIA DOMANDA	CUAA	RICHIEDENTE - DENOMINAZIONE	RAPPRESENTANTE LEGALE	DATA NASCITA RICHIEDENTE / RAPP.LEGALE	PUNTEGGIO DICHIARATO IN DOMANDA di SOSTEGNO	PRIORITA' titolari di ditte individuali e/o rappresentanti legali di società di persone, di capitale, di cooperativa a conduzione femminile
1	35380122412	A collaudo	08035110728	TC 1939 SOCIETA' AGRICOLA A R.L.	PINTO MARIA GIOVANNA	OMISSIS	40	SI
2	35380110235	A collaudo	OMISSIS	CASSANO ALESSIA		OMISSIS	40	SI
3	35380118238	A collaudo	OMISSIS	CAVALLO FRANCESCA MARIA		OMISSIS	40	SI
4	35380121042	A collaudo	03980790715	TENUTE SANNELLA SOCIETA' AGRICOLA S.R.L.	SANNELLA MARIA LUCIA	OMISSIS	40	SI
5	35380118337	A collaudo	OMISSIS	CAVALLO MARIA		OMISSIS	40	SI
6	35380106894	A collaudo	OMISSIS	MANNI MARIA CHIARA		OMISSIS	40	SI
7	35380132841	A collaudo	OMISSIS	CAPURSO DANIA		OMISSIS	40	SI
8	35380103339	A collaudo	OMISSIS	D'ONGHIA MARIA		OMISSIS	40	SI
9	35380093878	A collaudo	OMISSIS	ARGENTIERO ANNA MARIA		OMISSIS	40	SI
10	35380112322	A collaudo	OMISSIS	ORFINO ROSA		OMISSIS	40	SI
11	35380098265	A collaudo	02511500742	KLALU' SOCIETA' AGRICOLA SEMPLICE	MEZZOLLA LUCA	OMISSIS	40	
12	35380118550	A collaudo	OMISSIS	GALEONE GIOVANNI		OMISSIS	40	
13	35380102273	A collaudo	OMISSIS	MARGARITO MARIO		OMISSIS	40	
14	35380095428	A collaudo	OMISSIS	RIZZATO MARCO		OMISSIS	40	
15	35380100566	A collaudo	OMISSIS	MASTRONARDI PIERFABIO		OMISSIS	40	
16	35380100608	A collaudo	OMISSIS	DAVERSA FABIO		OMISSIS	40	
17	35380103198	A collaudo	02509120743	SOCIETA' AGRICOLA LA VITE DI CESARIA C. E F.LLI SAS	CESARIA CHRISTIAN	OMISSIS	40	
18	35380100657	A collaudo	OMISSIS	PESARE COSIMO		OMISSIS	40	
19	35380105250	A collaudo	03716600717	APULIA S.R.L. - SOCIETA' AGRICOLA	MINETTI LEONARDO	OMISSIS	40	
20	35380135398	A collaudo	OMISSIS	DONATELLI COSIMO		OMISSIS	40	
21	35380111993	A collaudo	OMISSIS	DE MARINIS GIACINTO GIOVANNI		OMISSIS	40	
22	35380112181	A collaudo	OMISSIS	SCALERA DOMENICO		OMISSIS	40	
23	35380106845	A collaudo	OMISSIS	GENNARI GIUSEPPE		OMISSIS	40	
24	35380132023	A collaudo	OMISSIS	DEL GENIO ANDREA		OMISSIS	40	
25	35380133872	A collaudo	OMISSIS	CALABRESE ALESSANDRO		OMISSIS	40	
26	35380098315	A collaudo	OMISSIS	DELL'AQUILA GIUSEPPE		OMISSIS	40	
27	35380092276	A collaudo	OMISSIS	ANGARANO CLAUDIA		OMISSIS	35	SI
28	35380121018	A collaudo	03743200713	AZIENDA AGRICOLA MICHELE PRATTICHIZZO S.R.L. - SOCIETA' AGRICOLA	PRATTICHIZZO MATTEA ALESSIA	OMISSIS	35	SI
29	35380117065	A collaudo	OMISSIS	TURCO ANNA		OMISSIS	35	SI
30	35380108171	A collaudo	04243390285	MASSERIA CUTURI SOCIETA' A RESPONSABILITA' LIMITATA	ROSSI CHAUVENET CAMILLA	OMISSIS	35	SI

N. POSIZIONE IN GRADUATORIA PROVVISORIA "A"	BARCODE DOMANDA DI SOSTEGNO	TIPOLOGIA DOMANDA	CUAA	RICHIEDENTE - DENOMINAZIONE	RAPPRESENTANTE LEGALE	DATA NASCITA RICHIEDENTE / RAPP.LEGALE	PUNTEGGIO DICHIARATO IN DOMANDA di SOSTEGNO	PRIORITA' titolari di ditte individuali e/o rappresentanti legali di società di persone, di capitale, di cooperativa a conduzione femminile
31	35380125290	A collaudo	OMISSIS	GAROFALO STEFANIA		OMISSIS	35	SI
32	35380125498	A collaudo	OMISSIS	PENTA ANNA MARIA		OMISSIS	35	SI
33	35380117651	A collaudo	02637600749	MONTALIERI SOCIETA' AGRICOLAA RESPONSABILITA' LIMITATA SEMPLIFICATA	POCHI DEBORAH	OMISSIS	35	SI
34	35380123238	A collaudo	08579980726	SOCIETA' AGRICOLA COPPI S.S.	COPPI MIRIAM	OMISSIS	35	SI
35	35380134235	A collaudo	OMISSIS	FARETRA MARIA		OMISSIS	35	SI
36	35380136768	A collaudo	OMISSIS	ALBANO GIUSEPPINA		OMISSIS	35	SI
37	35380135331	A collaudo	01430150746	CANTINE DUE PALME SOCIETA' COOPERATIVA AGRICOLA	MACI MELISSA	OMISSIS	35	SI
38	35380097176	A collaudo	02844290730	DE PADOVA FRANCESCO SOCIETA' AGRICOLA SS	DE PADOVA PIERANGELA	OMISSIS	35	SI
39	35380117206	A collaudo	01302650781	AZIENDA AGRICOLA FALCONE S.A.S. DI MULLER CHRISTINA MICHAELA &C.	MULLER CHRISTINA MICHAELA	OMISSIS	35	SI
40	35380098034	A collaudo	02371020740	AZIENDA AGRICOLA MEANIKA SOCIETA' SEMPLICE	MACI ANTONELLA	OMISSIS	35	SI
41	35380099503	A collaudo	07988360728	F.LLI TERZI SOCIETA' AGRICOLA S.R.L.	TERZI ANTONELLA	OMISSIS	35	SI
42	35380101788	A collaudo	OMISSIS	CARROZZO ROSETTA		OMISSIS	35	SI
43	35380099032	A collaudo	OMISSIS	NASTI IDA		OMISSIS	35	SI
44	35380091674	A collaudo	OMISSIS	BRUNETTI MARIA IMMACOLATA		OMISSIS	35	SI
45	35380090544	A collaudo	OMISSIS	BRIGANTE MARIA ANTONIA		OMISSIS	35	SI
46	35380097960	A collaudo	OMISSIS	PACE GIOVANNA		OMISSIS	35	SI
47	35380093126	A collaudo	OMISSIS	GRASSI CARLO		OMISSIS	35	
48	35380106514	A collaudo	OMISSIS	ELIA MICHELE		OMISSIS	35	
49	35380108403	A collaudo	OMISSIS	PULITO GIAMMARCO		OMISSIS	35	
50	35380107579	A collaudo	OMISSIS	CIALDELLA FRANCESCO		OMISSIS	35	
51	35380124772	A collaudo	OMISSIS	FABBIANO PASQUALE		OMISSIS	35	
52	35380123683	A collaudo	03251190736	LE 2 GAUDELLE SOCIETA' AGRICOLA SRL	MONETTI PIETRO	OMISSIS	35	
53	35380125001	A collaudo	OMISSIS	DELUCIA DONATO		OMISSIS	35	
54	35380128955	A collaudo	OMISSIS	DINOI PAOLO ENZO		OMISSIS	35	
55	35380098158	A collaudo	OMISSIS	PALAMA' MICHELE		OMISSIS	35	
56	35380117172	A collaudo	OMISSIS	MORLEO COSIMO PASQUALE		OMISSIS	35	
57	35380103354	A collaudo	04280110752	SOCIETA' AGRICOLA VENTURI ANTONIO & GIUSEPPE S.R.L.	VENTURI GIUSEPPE	OMISSIS	35	
58	35380125100	A collaudo	03124190731	SOCIETA' SEMPLICE AGRICOLA VARVAGLIONE	VARVAGLIONE ANGELO	OMISSIS	35	
59	35380100319	A collaudo	OMISSIS	GRILLO NICOLA		OMISSIS	35	
60	35380092292	A collaudo	02797660731	SOCIETA' AGRICOLA FRATELLI TERRUSI SOCIETA' SEMPLICE	TERRUSI VINCENZO	OMISSIS	35	

N. POSIZIONE IN GRADUATORIA PROVVISORIA "A"	BARCODE DOMANDA DI SOSTEGNO	TIPOLOGIA DOMANDA	CUAA	RICHIEDENTE - DENOMINAZIONE	RAPPRESENTANTE LEGALE	DATA NASCITA RICHIEDENTE / RAPP.LEGALE	PUNTEGGIO DICHIARATO IN DOMANDA di SOSTEGNO	PRIORITA' titolari di ditte individuali e/o rappresentanti legali di società di persone, di capitale, di cooperativa a conduzione femminile
61	35380125779	A collaudo	OMISSIS	ZINFOLLINO RICCARDO		OMISSIS	35	
62	35380106829	A collaudo	OMISSIS	GIURI PIERPAOLO		OMISSIS	35	
63	35380131660	A collaudo	OMISSIS	SCHIFONE SALVATORE		OMISSIS	35	
64	35380111613	A collaudo	OMISSIS	RUGGIERO ALESSANDRO		OMISSIS	35	
65	35380139119	A collaudo	04867620751	TENUTA CASELLO SOCIETA' AGRICOLA A RESPONSABILITA' LIMITATA SEMPLIFICATA	MARCUCCIO STEFANO	OMISSIS	35	
66	35380103693	A collaudo	OMISSIS	TESTA FLORIANO		OMISSIS	35	
67	35380091575	A collaudo	01857250748	MASSERIA LI VELI - SOCIETA' AGRICOLA S.R.L.	FALVO ALESSANDRO	OMISSIS	35	
68	35380100020	A collaudo	OMISSIS	GAETA TOMMASO		OMISSIS	35	
69	35380105789	A collaudo	OMISSIS	GIRARDI FRANCESCO		OMISSIS	35	
70	35380132239	A collaudo	OMISSIS	CALCAGNILE GIOVANNI		OMISSIS	35	
71	35380114328	A collaudo	OMISSIS	FUNIATI MARCO		OMISSIS	35	
72	35380102745	A collaudo	01105400715	QUADRIFOGLIO - SOCIETA' COOPERATIVA AGRICOLA	MONTAGANO STEFANO	OMISSIS	35	
73	35380106225	A collaudo	OMISSIS	SACCO MATTEO		OMISSIS	35	
74	35380098141	A collaudo	OMISSIS	LONOCE FRANCESCO		OMISSIS	35	
75	35380124780	A collaudo	OMISSIS	D'ALFONSO FRANCESCO		OMISSIS	35	
76	35380106191	A collaudo	OMISSIS	FILANNINO EMANUELE		OMISSIS	35	
77	35380097218	A collaudo	OMISSIS	SCARCIGLIA ENRICO		OMISSIS	35	
78	35380090353	A collaudo	OMISSIS	VOLPONE MICHELE		OMISSIS	35	
79	35380102513	A collaudo	OMISSIS	MONTAGANO LIBERO		OMISSIS	35	
80	35380109153	A collaudo	02335440745	SOCIETA' AGRICOLA CHORA S.S. DI LAERA E CARAGNULO	LAERA VINCENZO	OMISSIS	35	
81	35380092532	A collaudo	OMISSIS	EPIFANI ROSARIO		OMISSIS	35	
82	35380115127	A collaudo	OMISSIS	NGINAMAU PIERRE DANIEL		OMISSIS	35	
83	35380137493	A collaudo	OMISSIS	TANZI RUGGIERO		OMISSIS	35	
84	35380133153	A collaudo	OMISSIS	CERVELLERA DANIELE DOMENICO		OMISSIS	35	
85	35380107348	A collaudo	02935930723	TORMARESCA SOCIETA' AGRICOLA A RESPONSABILITA' LIMITATA	DONATO GIOVANNI	OMISSIS	35	
86	35380110524	A collaudo	03153260710	ANTICHI SAPORI SOCIETA' COOPERATIVA AGRICOLA	RUSSI PIERLUIGI	OMISSIS	35	
87	35380131314	A collaudo	OMISSIS	CAFORIO ANDREA		OMISSIS	35	
88	35380098927	A collaudo	07010770720	AGRIDEC SOCIETA' SEMPLICE	DE CORATO MARCO	OMISSIS	35	
89	35380113031	A collaudo	OMISSIS	MANNARINI DAVIDE MARIA		OMISSIS	35	
90	35380127999	A collaudo	06341600721	SOCIETA' AGRICOLA VITIVINICOLA SALATINO S.S. DEI F.LLI SALATINO	SALATINO NICOLA	OMISSIS	35	

N. POSIZIONE IN GRADUATORIA PROVVISORIA "A"	BARCODE DOMANDA DI SOSTEGNO	TIPOLOGIA DOMANDA	CUAA	RICHIEDENTE - DENOMINAZIONE	RAPPRESENTANTE LEGALE	DATA NASCITA RICHIEDENTE / RAPP.LEGALE	PUNTEGGIO DICHIARATO IN DOMANDA di SOSTEGNO	PRIORITA' titolari di ditte individuali e/o rappresentanti legali di società di persone, di capitale, di cooperativa a conduzione femminile
91	35380098612	A collaudo	OMISSIS	RUBILLO VINCENZO		OMISSIS	35	
92	35380131538	A collaudo	OMISSIS	ZECCA ANTONIO		OMISSIS	35	
93	35380095121	A collaudo	OMISSIS	CONTINO GIOVANNI		OMISSIS	35	
94	35380091088	A collaudo	OMISSIS	TERRUSI VITO ANTONIO		OMISSIS	35	
95	35380122503	A collaudo	07546420725	AZ. AGR. TENUTE CHIAROMONTE SOCIETA' SEMPLICE - SOCIETA' AGRICOLA	CHIAROMONTE NICOLA	OMISSIS	35	
96	35380105490	A collaudo	02121420745	SOCIETA' AGRICOLA MOCCARI DEI F.LLI ABBRACCIAVENTO S.S.	ABBRACCIAVENTO GIUSEPPE	OMISSIS	35	
97	35380105136	A collaudo	OMISSIS	TRIPALDI TOMMASO		OMISSIS	35	
98	35380114708	A collaudo	OMISSIS	MARINELLI PIETRO COSIMO		OMISSIS	35	
99	35380110326	A collaudo	OMISSIS	ZULLO GIOVANNI		OMISSIS	35	
100	35380094157	A collaudo	OMISSIS	RIPA GIOVANNI		OMISSIS	35	
101	35380108056	A collaudo	06340640728	SOCIETA' AGRICOLA POLVANERA DI CASSANO FILIPPO E C. SOCIETA' SEMPLICE	CASSANO FILIPPO	OMISSIS	35	
102	35380127163	A collaudo	OMISSIS	DELLE GROTTAGLIE FRANCESCO		OMISSIS	35	
103	35380138657	A collaudo	OMISSIS	MALLARDI DOMENICO		OMISSIS	35	
104	35380095337	A collaudo	OMISSIS	BERNARDI COSIMO VALERIO		OMISSIS	35	
105	35380097580	A collaudo	OMISSIS	SPINA VINCENZO		OMISSIS	35	
106	35380131769	A collaudo	OMISSIS	D'ORIA COSIMO		OMISSIS	35	
107	35380096343	A collaudo	OMISSIS	CAPOZZA LUIGI		OMISSIS	35	
108	35380104048	A collaudo	07899410729	FRATELLI ALICINO SOC.SEMPL.AGR.	ALICINO LEONARDO	OMISSIS	35	
109	35380106563	A collaudo	02382540744	SOC. AGR. TERRE DEL SOLE SRL	RIZZELLO FRANCO	OMISSIS	35	
110	35380110458	A collaudo	OMISSIS	MALORGIO ARCANGELO		OMISSIS	35	
111	35380104196	A collaudo	OMISSIS	ESPOSITO GIOVANNI		OMISSIS	35	
112	35380109039	A collaudo	OMISSIS	CIFALDI MICHELE		OMISSIS	35	
113	35380137394	A collaudo	OMISSIS	PIANGEVINO ADOLFO		OMISSIS	35	
114	35380116166	A collaudo	03414690754	AZIENDA AGRARIA DUCA CARLO GUARINI S.S. AGRICOLA	GUARINI GIOVAN BATTISTA	OMISSIS	35	
115	35380101713	A collaudo	OMISSIS	SICILIANO DONATO		OMISSIS	35	
116	35380092045	A collaudo	OMISSIS	BENOTTO LUIGINO		OMISSIS	35	
117	35380097994	A collaudo	OMISSIS	SERACCA GUERRIERI GIUSEPPE		OMISSIS	35	
118	35380101325	A collaudo	OMISSIS	DE SARLO MARIO		OMISSIS	35	
119	35380092391	A collaudo	OMISSIS	ANGELINI LUIGI ANTONIO		OMISSIS	35	
120	35380103263	A collaudo	OMISSIS	PERRONE VINCENZO		OMISSIS	35	

N. POSIZIONE IN GRADUATORIA PROVVISORIA "A"	BARCODE DOMANDA DI SOSTEGNO	TIPOLOGIA DOMANDA	CUAA	RICHIEDENTE - DENOMINAZIONE	RAPPRESENTANTE LEGALE	DATA NASCITA RICHIEDENTE / RAPP.LEGALE	PUNTEGGIO DICHIARATO IN DOMANDA di SOSTEGNO	PRIORITA' titolari di ditte individuali e/o rappresentanti legali di società di persone, di capitale, di cooperativa a conduzione femminile
121	35380103032	A collaudo	OMISSIS	PENNETTA ANTONIO		OMISSIS	35	
122	35380105813	A collaudo	00960590727	AZ.AGR.F.LLI ROSSI S.R.L.	ROSSI VITO	OMISSIS	35	
123	35380099867	A collaudo	OMISSIS	PROTOPAPA ANTONIO		OMISSIS	35	
124	35380128708	A collaudo	05160570759	DONNA IOLANDA S.S. AGRICOLA	MANIERI SALVATORE	OMISSIS	35	
125	35380113502	A collaudo	02628200236	SOCIETA' SEMPLICE AGRICOLA TOMMASI VITICOLTORI	TOMMASI DARIO	OMISSIS	35	
126	35380091526	A collaudo	OMISSIS	GIANNARELLI UGO		OMISSIS	35	
127	35380113718	A collaudo	05169440756	SOCIETA' AGRICOLA F.LLI GRECO SRL - SOCIETA' AGRICOLA	MUSARDO SARA COSIMA	OMISSIS	30	SI
128	35380136461	A collaudo	OMISSIS	D'ALBA ARIANNA		OMISSIS	30	SI
129	35380118659	A collaudo	OMISSIS	CICCARONE SIMONETTA		OMISSIS	30	SI
130	35380102067	A collaudo	08590590728	SOCIETA' AGRICOLA TERRE DEL SUD S.S	CORATELLA MARIKA	OMISSIS	30	SI
131	35380097275	A collaudo	OMISSIS	QUITADAMO CINZIA		OMISSIS	30	SI
132	35380121745	A collaudo	OMISSIS	SANNELLA MARIA LUCIA		OMISSIS	30	SI
133	35380109690	A collaudo	OMISSIS	CASSANO RIPALTA		OMISSIS	30	SI
134	35380091773	A collaudo	OMISSIS	DE SANTIS LEANDRA		OMISSIS	30	SI
135	35380138145	A collaudo	OMISSIS	BUFANO FABIANA		OMISSIS	30	SI
136	35380113882	A collaudo	OMISSIS	ATZORI LINDA		OMISSIS	30	SI
137	35380091963	A collaudo	OMISSIS	TAURINO GIORGIA		OMISSIS	30	SI
138	35380137675	A collaudo	OMISSIS	DEROGATIS ANNA MARIA ALTOMARE		OMISSIS	30	SI
139	35380126447	A collaudo	OMISSIS	ASSELTA RAFFAELLA MARIA		OMISSIS	30	SI
140	35380125852	A collaudo	OMISSIS	NARDACCHIONE CATERINA		OMISSIS	30	SI
141	35380104907	A collaudo	07561210720	SOCIETA' SEMPLICE AGRICOLA AGRICOLTURA NUOVA	MORETTI ANGELA	OMISSIS	30	SI
142	35380115101	A collaudo	04402040713	AGRO IN PUGLIA SRLS	DI REDA MARIAPIA	OMISSIS	30	SI
143	35380098976	A collaudo	OMISSIS	MORLEO NICOLETTA		OMISSIS	30	SI
144	35380137626	A collaudo	OMISSIS	MALERBA ILENIA		OMISSIS	30	SI
145	35380138210	A collaudo	02673020745	SOCIETA' AGRICOLA VITIVINICOLA NARDELLI & DI COSTE SOCIETA' A RESPONSABILITA' LIMITATA SEM	DI COSTE GIUSI	OMISSIS	30	SI
146	35380121075	A collaudo	OMISSIS	SUMMA LUCIA		OMISSIS	30	SI
147	35380119632	A collaudo	02484300740	SOCIETA' AGRICOLA MARILU' S.R.L.	RUBINO MARIANGELA	OMISSIS	30	SI
148	35380103255	A collaudo	OMISSIS	CASSONE GIOVANNA		OMISSIS	30	SI
149	35380092300	A collaudo	OMISSIS	CIFARELLI SAPIA		OMISSIS	30	SI
150	35380100269	A collaudo	OMISSIS	PALESTINI BARBARA		OMISSIS	30	SI

N. POSIZIONE IN GRADUATORIA PROVVISORIA "A"	BARCODE DOMANDA DI SOSTEGNO	TIPOLOGIA DOMANDA	CUAA	RICHIEDENTE - DENOMINAZIONE	RAPPRESENTANTE LEGALE	DATA NASCITA RICHIEDENTE / RAPP.LEGALE	PUNTEGGIO DICHIARATO IN DOMANDA di SOSTEGNO	PRIORITA' titolari di ditte individuali e/o rappresentanti legali di società di persone, di capitale, di cooperativa a conduzione femminile
151	35380097135	A collaudo	08531840729	AZIENDA AGRICOLA OLEUM S.S. DI CORATELLA MARIA ANTONELLA	CORATELLA MARIA ANTONELLA	OMISSIS	30	SI
152	35380101747	A collaudo	02354300580	PORTA MAGGIORE SOCIETA' AGRICOLA S.R.L.	GRANDE EMANUELA	OMISSIS	30	SI
153	35380110409	A collaudo	OMISSIS	PESARE DANIELA		OMISSIS	30	SI
154	35380098380	A collaudo	00591380753	VENTURI FERDINANDO E VITTORIO S.S.	VENTURI PAOLA	OMISSIS	30	SI
155	35380130233	A collaudo	08517020726	TENUTE BRADASCIO SOCIETA' SEMPLICE AGRICOLA	TERRIBILE ELISABETTA	OMISSIS	30	SI
156	35380096103	A collaudo	OMISSIS	GILBEE LISA JANE		OMISSIS	30	SI
157	35380128716	A collaudo	OMISSIS	PASTORELLI SILVANA		OMISSIS	30	SI
158	35380091732	A collaudo	OMISSIS	BOLOGNINI ADDOLORATA		OMISSIS	30	SI
159	35380132643	A collaudo	04907440756	CARISA SOCIETA' SEMPLICE AGRICOLA	BASILI NATALIA	OMISSIS	30	SI
160	35380092482	A collaudo	OMISSIS	FERRARA TOMMASINA		OMISSIS	30	SI
161	35380112645	A collaudo	OMISSIS	POSI ADA		OMISSIS	30	SI
162	35380107603	A collaudo	OMISSIS	ROMANELLO VIRNA		OMISSIS	30	SI
163	35380095147	A collaudo	OMISSIS	FORLEO FILOMENA		OMISSIS	30	SI
164	35380094041	A collaudo	OMISSIS	DI GENNARO GRAZIA		OMISSIS	30	SI
165	35380102406	A collaudo	OMISSIS	D'AMBROSIO TANIA ANNA LIBORIA		OMISSIS	30	SI
166	35380108668	A collaudo	OMISSIS	PEDONE ANNA		OMISSIS	30	SI
167	35380118154	A collaudo	OMISSIS	ZERILLO BRUNA		OMISSIS	30	SI
168	35380090528	A collaudo	OMISSIS	LUPO RITA		OMISSIS	30	SI
169	35380093217	A collaudo	OMISSIS	BRUNO ANGELA		OMISSIS	30	SI
170	35380103784	A collaudo	OMISSIS	ZERBINO GRAZIA		OMISSIS	30	SI
171	35380130845	A collaudo	OMISSIS	DIMAURO MADDALENA		OMISSIS	30	SI
172	35380091161	A collaudo	OMISSIS	CASALINI MARIA DANIELA		OMISSIS	30	SI
173	35380111886	A collaudo	OMISSIS	FARILLA MARIA		OMISSIS	30	SI
174	35380121901	A collaudo	OMISSIS	RUCCO ROSA		OMISSIS	30	SI
175	35380113908	A collaudo	04351100716	SOCIETA' AGRICOLA LE VIGNE S.S.	CEGLIE MICHELE	OMISSIS	30	
176	35380105862	A collaudo	OMISSIS	MACRIPO' ANTONIO MARIA		OMISSIS	30	
177	35380125324	A collaudo	OMISSIS	CAPUANO MICHELE		OMISSIS	30	
178	35380099909	A collaudo	OMISSIS	DI DEDDA GIUSEPPE		OMISSIS	30	
179	35380114773	A collaudo	08667860723	SOCIETA' AGRICOLA SEMPLICE GREENFUTURE	DORONZO GIOVANNI	OMISSIS	30	
180	35380113890	A collaudo	OMISSIS	URSI VITO		OMISSIS	30	

N. POSIZIONE IN GRADUATORIA PROVVISORIA "A"	BARCODE DOMANDA DI SOSTEGNO	TIPOLOGIA DOMANDA	CUAA	RICHIEDENTE - DENOMINAZIONE	RAPPRESENTANTE LEGALE	DATA NASCITA RICHIEDENTE / RAPP.LEGALE	PUNTEGGIO DICHIARATO IN DOMANDA di SOSTEGNO	PRIORITA' titolari di ditte individuali e/o rappresentanti legali di società di persone, di capitale, di cooperativa a conduzione femminile
181	35380104212	A collaudo	OMISSIS	DONNO PIERPAOLO		OMISSIS	30	
182	35380125803	A collaudo	OMISSIS	DI REDA CARLO		OMISSIS	30	
183	35380112199	A collaudo	04255310718	DI REDA SRL SOC.AGRICOLA	DI REDA CARLO	OMISSIS	30	
184	35380130043	A collaudo	OMISSIS	CICERALE LUIGI		OMISSIS	30	
185	35380098125	A collaudo	OMISSIS	CICCONE FRANCESCO GIUSEPPE		OMISSIS	30	
186	35380096293	A collaudo	OMISSIS	PETRUZZELLIS ANDREA		OMISSIS	30	
187	35380123519	A collaudo	OMISSIS	D'ANGELO CIRO		OMISSIS	30	
188	35380104923	A collaudo	OMISSIS	PALMIERI GIOVANNI		OMISSIS	30	
189	35380104139	A collaudo	OMISSIS	DALESSANDRO ANDREI-STEFAN		OMISSIS	30	
190	35380103081	A collaudo	OMISSIS	PISTILLO DOMENICO		OMISSIS	30	
191	35380101036	A collaudo	OMISSIS	SANNELLA ANTONIO		OMISSIS	30	
192	35380102869	A collaudo	03098650736	TENUTA CARVIELLO DEI F.LLI RESTA SOCIETA' AGRICOLA	RESTA FABIO	OMISSIS	30	
193	35380103123	A collaudo	OMISSIS	CAPECE MINUTOLO TUPPUTI SCHINOSA CORRADO		OMISSIS	30	
194	35380123899	A collaudo	OMISSIS	INTERMITE GABRIELE		OMISSIS	30	
195	35380123253	A collaudo	OMISSIS	MOREA FRANCESCO		OMISSIS	30	
196	35380105870	A collaudo	04129190718	AZIENDA AGRICOLA CORRADO SOCIETA' SEMPLICE	CORRADO FRANCO	OMISSIS	30	
197	35380096731	A collaudo	08092600728	MASSERIA LO SCHIAVETTO SOCIETA' AGRICOLA SEMPLICE	LAGRAVINESE GIUSEPPE	OMISSIS	30	
198	35380102554	A collaudo	OMISSIS	MONTAGANO STEFANO		OMISSIS	30	
199	35380129748	A collaudo	OMISSIS	COCCO NICOLA		OMISSIS	30	
200	35380104584	A collaudo	OMISSIS	SCAGLIOZZI VITO NICOLA		OMISSIS	30	
201	35380109526	A collaudo	OMISSIS	SGARRO TOMMASO		OMISSIS	30	
202	35380111431	A collaudo	OMISSIS	MARINARO LUIGI PIO		OMISSIS	30	
203	35380108239	A collaudo	OMISSIS	CANTORE TOMMASO		OMISSIS	30	
204	35380094934	A collaudo	OMISSIS	LUBES MICHELE		OMISSIS	30	
205	35380104170	A collaudo	OMISSIS	ARGENTINO MICHELE		OMISSIS	30	
206	35380095113	A collaudo	OMISSIS	ELETTO CARLO		OMISSIS	30	
207	35380110813	A collaudo	OMISSIS	CARROZZO ALBERTO COSIMO		OMISSIS	30	
208	35380103891	A collaudo	OMISSIS	VALENTE COSIMO		OMISSIS	30	
209	35380100830	A collaudo	04115550719	CORDIS SOCIETA' SEMPLICE AGRICOLA	CORBO BERNARDINO	OMISSIS	30	
210	35380131819	A collaudo	OMISSIS	LADOGANA FRANCO		OMISSIS	30	

N. POSIZIONE IN GRADUATORIA PROVVISORIA "A"	BARCODE DOMANDA DI SOSTEGNO	TIPOLOGIA DOMANDA	CUAA	RICHIEDENTE - DENOMINAZIONE	RAPPRESENTANTE LEGALE	DATA NASCITA RICHIEDENTE / RAPP.LEGALE	PUNTEGGIO DICHIARATO IN DOMANDA di SOSTEGNO	PRIORITA' titolari di ditte individuali e/o rappresentanti legali di società di persone, di capitale, di cooperativa a conduzione femminile
211	35380107561	A collaudo	OMISSIS	FRANCAVILLA LUIGI		OMISSIS	30	
212	35380131744	A collaudo	OMISSIS	PERSANO FABIO		OMISSIS	30	
213	35380127452	A collaudo	OMISSIS	ROLLI ANTONIO		OMISSIS	30	
214	35380123246	A collaudo	OMISSIS	D'ALFONSO RAFFAELE		OMISSIS	30	
215	35380118535	A collaudo	OMISSIS	BARBATI EMANUELE NICOLA		OMISSIS	30	
216	35380107157	A collaudo	OMISSIS	GABELLONE MARCO		OMISSIS	30	
217	35380104279	A collaudo	OMISSIS	COLAZZO GIUSEPPE		OMISSIS	30	
218	35380101481	A collaudo	02268470743	SOCIETA' COOPERATIVA AGRICOLA SANT'APOLLONIA	SANTORO COSIMO GIOVANNI	OMISSIS	30	
219	35380099966	A collaudo	04903680751	VIGNETI DE FALCO SOCIETA' SEMPLICE AGRICOLA	DE FALCO GABRIELE	OMISSIS	30	
220	35380107884	A collaudo	OMISSIS	NICOLACI CRISTIAN		OMISSIS	30	
221	35380092987	A collaudo	OMISSIS	STANI GIANNI		OMISSIS	30	
222	35380106357	A collaudo	OMISSIS	GORGOGLIONE NICOLA		OMISSIS	30	
223	35380106407	A collaudo	OMISSIS	DORONZO DOMENICO		OMISSIS	30	
224	35380096947	A collaudo	01794940757	SOCIETA' AGRICOLA VALLONE SOCIETA' SEMPLICE	VALLONE FRANCESCO DONATO	OMISSIS	30	
225	35380091799	A collaudo	OMISSIS	MALAGNINO ERNESTO		OMISSIS	30	
226	35380104725	A collaudo	07871610726	SOCIETA AGRICOLA TAFURI SOCIETA SEMPLICE	SALERNO RICCARDO	OMISSIS	30	
227	35380090460	A collaudo	OMISSIS	FRANCHINI CESARE		OMISSIS	30	
228	35380106969	A collaudo	02265690749	MASSERIA ALTEMURA SOCIETA' AGRICOLA A RESPONSABILITA' LIMITATA	ZONIN ANDREA	OMISSIS	30	
229	35380128096	A collaudo	OMISSIS	CAPOTORTO VINCENZO		OMISSIS	30	
230	35380113924	A collaudo	03705780710	SOCIETA SEMPLICE AGRICOLA CONTE	CONTE DOMENICO	OMISSIS	30	
231	35380122636	A collaudo	04082710718	IL VIGNALE BIO DI DEMAIO E F.LLI DE MATTEO SOCIETA' SEMPLICE AGRICOLA	DE MATTEO LUIGI AMEDEO	OMISSIS	30	
232	35380093597	A collaudo	06795900726	AZIENDA AGRICOLA PASQUALE ZOTTI DEGLI EREDI	STERLICCHIO GIUSEPPE	OMISSIS	30	
233	35380121760	A collaudo	OMISSIS	GIANNOTTA ILARIO		OMISSIS	30	
234	35380098463	A collaudo	OMISSIS	RICCIATO FRANCESCO		OMISSIS	30	
235	35380097614	A collaudo	02813990732	SIG - SOCIETA' AGRICOLA SRL	MAGGIO MICHELE	OMISSIS	30	
236	35380100194	A collaudo	OMISSIS	PESARE GIOVANNI		OMISSIS	30	
237	35380096822	A collaudo	03567820711	AGRICOLA MARRELLI S.R.L.	SCHIAVULLI LUIGI	OMISSIS	30	
238	35380127320	A collaudo	OMISSIS	CANTORE FILIPPO		OMISSIS	30	
239	35380107991	A collaudo	OMISSIS	ELIA VINCENZO		OMISSIS	30	
240	35380104253	A collaudo	OMISSIS	CERULLO CARMINE		OMISSIS	30	

N. POSIZIONE IN GRADUATORIA PROVVISORIA "A"	BARCODE DOMANDA DI SOSTEGNO	TIPOLOGIA DOMANDA	CUAA	RICHIEDENTE - DENOMINAZIONE	RAPPRESENTANTE LEGALE	DATA NASCITA RICHIEDENTE / RAPP.LEGALE	PUNTEGGIO DICHIARATO IN DOMANDA di SOSTEGNO	PRIORITA' titolari di ditte individuali e/o rappresentanti legali di società di persone, di capitale, di cooperativa a conduzione femminile
241	35380122610	A collaudo	03251950154	NISINO-SOCIETA' AGRICOLA SEMPLICE	CONSOLI GIUSEPPE	OMISSIS	30	
242	35380106696	A collaudo	02827840733	LOMARTIRE GIOVANNI SOCIETA' AGRICOLA SEMPLICE	LOMARTIRE GIOVANNI	OMISSIS	30	
243	35380096939	A collaudo	02420400737	AZIENDA AGRICOLA CAMPANELLA DEI FRATELLI PIGNATARO GRAZIANO & PIGNATARO ANDREA GREC	PIGNATARO GRAZIANO	OMISSIS	30	
244	35380100301	A collaudo	OMISSIS	DI PALMA DOMENICO GERARDO		OMISSIS	30	
245	35380096624	A collaudo	OMISSIS	SCARANO DAVIDE		OMISSIS	30	
246	35380115176	A collaudo	OMISSIS	PANESSA FRANCESCO		OMISSIS	30	
247	35380094173	A collaudo	04337360269	FOSS MARAI SOCIETA' AGRICOLA S.S. DI BIASIOTTO ANDREA E FRATELLI	BIASIOTTO ANDREA	OMISSIS	30	
248	35380096749	A collaudo	OMISSIS	IACOBAZZI FILIPPO		OMISSIS	30	
249	35380132304	A collaudo	OMISSIS	FORLEO SALVATORE		OMISSIS	30	
250	35380107439	A collaudo	OMISSIS	MASILLA ANTONIO		OMISSIS	30	
251	35380102281	A collaudo	OMISSIS	SAMMARCO COSIMO GIUSEPPE		OMISSIS	30	
252	35380095006	A collaudo	OMISSIS	PERCHINUNNO LEONARDO		OMISSIS	30	
253	35380099156	A collaudo	OMISSIS	DUGGENTO GREGORIO		OMISSIS	30	
254	35380110805	A collaudo	OMISSIS	MARZIANO GIUSEPPE		OMISSIS	30	
255	35380091740	A collaudo	OMISSIS	DEPASCALE PAOLO MARCO		OMISSIS	30	
256	35380125191	A collaudo	03161900711	SOCIETA' AGRICOLA LA FARETRA S.R.L.	FARETRA GERARDO GIUSEPPE	OMISSIS	30	
257	35380096863	A collaudo	OMISSIS	MASTRICCI PASQUALE		OMISSIS	30	
258	35380106548	A collaudo	08491921006	AZIENDA AGRICOLA POGGIO LE VOLPI SOCIETA AGRICOLA A R.L.	MERGE' FELICE	OMISSIS	30	
259	35380110367	A collaudo	OMISSIS	BONSEGNA ALESSANDRO		OMISSIS	30	
260	35380090247	A collaudo	OMISSIS	CIMINO SALVATORE		OMISSIS	30	
261	35380096079	A collaudo	OMISSIS	CARROZZO PASQUALE		OMISSIS	30	
262	35380111605	A collaudo	02260200742	FRATELLI CAMPANA S.S. AGRICOLA	CAMPANA GIUSEPPE	OMISSIS	30	
263	35380119517	A collaudo	07957760726	SOCIETA' AGRICOLA TENUTA VIGLIONE SRL	ZULLO GIOVANNI	OMISSIS	30	
264	35380094025	A collaudo	OMISSIS	SAMMARCO RAFFAELE		OMISSIS	30	
265	35380111647	A collaudo	OMISSIS	STAFFIERI ROCCO		OMISSIS	30	
266	35380105540	A collaudo	OMISSIS	PIGNATARO MICHELE		OMISSIS	30	
267	35380111589	A collaudo	OMISSIS	D'ERRICO-D'ERRICO EMANUELE		OMISSIS	30	
268	35380100731	A collaudo	OMISSIS	RIZZO ANTONIO		OMISSIS	30	
269	35380133443	A collaudo	04635570759	SCHOLA SARMENTI S.R.L. SOCIETA' AGRICOLA	CALABRESE ALESSANDRO	OMISSIS	30	
270	35380090916	A collaudo	OMISSIS	STELLA PAOLO		OMISSIS	30	

N. POSIZIONE IN GRADUATORIA PROVVISORIA "A"	BARCODE DOMANDA DI SOSTEGNO	TIPOLOGIA DOMANDA	CUAA	RICHIEDENTE - DENOMINAZIONE	RAPPRESENTANTE LEGALE	DATA NASCITA RICHIEDENTE / RAPP.LEGALE	PUNTEGGIO DICHIARATO IN DOMANDA di SOSTEGNO	PRIORITA' titolari di ditte individuali e/o rappresentanti legali di società di persone, di capitale, di cooperativa a conduzione femminile
271	35380125019	A collaudo	OMISSIS	PARADISO GIOVANNI		OMISSIS	30	
272	35380096756	A collaudo	OMISSIS	IACOBAZZI NICOLA		OMISSIS	30	
273	35380116224	A collaudo	OMISSIS	SGARRA FRANCESCO		OMISSIS	30	
274	35380097499	A collaudo	OMISSIS	CARRIERI GIUSEPPE		OMISSIS	30	
275	35380108031	A collaudo	OMISSIS	ELIA FRANCESCO		OMISSIS	30	
276	35380107728	A collaudo	OMISSIS	DE QUARTO GAETANO		OMISSIS	30	
277	35380107397	A collaudo	OMISSIS	BOTRUGNO SERGIO		OMISSIS	30	
278	35380103859	A collaudo	04084840752	TENUTE CONTI LEONE DE CASTRIS S.A.A.R.L.	LEONE DE CASTRIS PIERNICOLA	OMISSIS	30	
279	35380110839	A collaudo	OMISSIS	LEO PAOLO		OMISSIS	30	
280	35380098646	A collaudo	OMISSIS	PETRONI PIETRO RICCARDO MARIA		OMISSIS	30	
281	35380093100	A collaudo	OMISSIS	BECCI PASQUALE		OMISSIS	30	
282	35380102042	A collaudo	05960700721	SOCIETA' SEMPLICE AGRICOLA FASOLI	FASOLI GIOVANNI	OMISSIS	30	
283	35380091070	A collaudo	OMISSIS	TARENTINI ANTONIO		OMISSIS	30	
284	35380096020	A collaudo	OMISSIS	DELLIPONTI PIETRO		OMISSIS	30	
285	35380107405	A collaudo	OMISSIS	ROMANO ANTONIO		OMISSIS	30	
286	35380114922	A collaudo	OMISSIS	BERNARDI COSIMO		OMISSIS	30	
287	35380137881	A collaudo	02238280743	SOCIETA' AGRICOLA CRISALIDE S.R.L.	NARDELLI GIOVANNI	OMISSIS	30	
288	35380093035	A collaudo	OMISSIS	MARZANO MARIO MARCELLO		OMISSIS	30	
289	35380099834	A collaudo	OMISSIS	TANZI GIUSEPPE		OMISSIS	30	
290	35380121810	A collaudo	OMISSIS	DE MONTE COSIMO		OMISSIS	30	
291	35380097267	A collaudo	03042980734	SOCIETA' AGRICOLA MASSERIA BORGO DEI TRULLI SOCIETA' CONSORTILE A RESPONSABILITA' LIMITA	MICHELON SERGIO	OMISSIS	30	
292	35380132007	A collaudo	02308930748	RURALIA SOCIETA' AGRICOLA S.R.L.	SAVINO ALBERTO	OMISSIS	30	
293	35380090320	A collaudo	OMISSIS	DE MICHELE PASQUALE		OMISSIS	30	
294	35380107207	A collaudo	OMISSIS	D'AYALA VALVA ARTURO		OMISSIS	30	
295	35380131561	A collaudo	OMISSIS	ARGENTINO DAMIANO COSIMO		OMISSIS	30	
296	35380093084	A collaudo	OMISSIS	PASTORELLI ANGELO		OMISSIS	30	
297	35380109914	A collaudo	OMISSIS	DE CASTRO FRANCESCO		OMISSIS	30	
298	35380112504	A collaudo	OMISSIS	BUQUICCHIO GIOVANNI		OMISSIS	30	
299	35380132619	A collaudo	OMISSIS	MANIERI ANTONIO		OMISSIS	30	
300	35380098802	A collaudo	00949790729	CARVINEA SOCIETA' AGRICOLA A RESPONSABILITA' LIMI	DI MARIA GIUSEPPE	OMISSIS	30	

N. POSIZIONE IN GRADUATORIA PROVVISORIA "A"	BARCODE DOMANDA DI SOSTEGNO	TIPOLOGIA DOMANDA	CUAA	RICHIEDENTE - DENOMINAZIONE	RAPPRESENTANTE LEGALE	DATA NASCITA RICHIEDENTE / RAPP.LEGALE	PUNTEGGIO DICHIARATO IN DOMANDA di SOSTEGNO	PRIORITA' titolari di ditte individuali e/o rappresentanti legali di società di persone, di capitale, di cooperativa a conduzione femminile
301	35380100681	A collaudo	OMISSIS	MONETTA GIOVANNI		OMISSIS	30	
302	35380090338	A collaudo	03200310732	C.A.B. COOPERATIVA AGRICOLA BUCCOLIERO	BUCCOLIERO FEDERICA	OMISSIS	25	SI
303	35380095030	A collaudo	OMISSIS	LOMBARDI VALENTINA		OMISSIS	25	SI
304	35380096459	A collaudo	OMISSIS	SIMONE ANTONELLA		OMISSIS	25	SI
305	35380124202	A collaudo	OMISSIS	MARINACI ANTONELLA		OMISSIS	25	SI
306	35380123428	A collaudo	OMISSIS	BIANCONE RAFFAELLA		OMISSIS	25	SI
307	35380105755	A collaudo	OMISSIS	MILANO MARIA CHIARA		OMISSIS	25	SI
308	35380095014	A collaudo	OMISSIS	VIRGILIO MARIA		OMISSIS	25	SI
309	35380103016	A collaudo	OMISSIS	MAURIELLO GIUSEPPINA ANNA		OMISSIS	25	SI
310	35380094827	A collaudo	OMISSIS	BELLINO LOREDANA		OMISSIS	25	SI
311	35380121224	A collaudo	OMISSIS	LANOTTE MARIA ADDOLORATA		OMISSIS	25	SI
312	35380121968	A collaudo	OMISSIS	LACORTE TONIA		OMISSIS	25	SI
313	35380104667	A collaudo	08373330722	SOCIETA' AGRICOLA PODERI DI PIETRO S.R.L.	DI PIETRO ANNA	OMISSIS	25	SI
314	35380091955	A collaudo	OMISSIS	STRAFEZZA CARMELA		OMISSIS	25	SI
315	35380098117	A collaudo	OMISSIS	AGHILAR FILOMENA ADRIANA		OMISSIS	25	SI
316	35380099248	A collaudo	OMISSIS	IACOBAZZI LAURA		OMISSIS	25	SI
317	35380099412	A collaudo	OMISSIS	DIMMITO ANTONIETTA		OMISSIS	25	SI
318	35380096764	A collaudo	OMISSIS	MILAZZI MARGHERITA		OMISSIS	25	SI
319	35380100202	A collaudo	OMISSIS	PAGANO ROBERTA		OMISSIS	25	SI
320	35380114112	A collaudo	OMISSIS	MARINARO TERESA		OMISSIS	25	SI
321	35380104600	A collaudo	04244540714	SOCIETA' AGRICOLA VINOLIO SOCIETA' SEMPLICE	CIANCI SILVANA	OMISSIS	25	SI
322	35380099354	A collaudo	OMISSIS	MUSARO' ANNA MARIA RITA		OMISSIS	25	SI
323	35380104873	A collaudo	OMISSIS	FEDE MARIA GRAZIA		OMISSIS	25	SI
324	35380129466	A collaudo	OMISSIS	SPECCHIO MARIA PIA ROSARIA		OMISSIS	25	SI
325	35380103537	A collaudo	OMISSIS	PIZZALEO PIETRINA		OMISSIS	25	SI
326	35380091211	A collaudo	OMISSIS	D'ALESSIO MARIA LUISA		OMISSIS	25	SI
327	35380123865	A collaudo	OMISSIS	LOMARTIRE RICCARDO		OMISSIS	25	
328	35380100335	A collaudo	OMISSIS	DURANTE FEDERICO		OMISSIS	25	
329	35380091096	A collaudo	OMISSIS	BARBATI GIUSEPPE		OMISSIS	25	
330	35380110136	A collaudo	OMISSIS	LEO PAOLO		OMISSIS	25	

N. POSIZIONE IN GRADUATORIA PROVVISORIA "A"	BARCODE DOMANDA DI SOSTEGNO	TIPOLOGIA DOMANDA	CUAA	RICHIEDENTE - DENOMINAZIONE	RAPPRESENTANTE LEGALE	DATA NASCITA RICHIEDENTE / RAPP.LEGALE	PUNTEGGIO DICHIARATO IN DOMANDA di SOSTEGNO	PRIORITA' titolari di ditte individuali e/o rappresentanti legali di società di persone, di capitale, di cooperativa a conduzione femminile
331	35380111910	A collaudo	OMISSIS	NOBILE ALDO		OMISSIS	25	
332	35380108080	A collaudo	OMISSIS	CELINO SALVATORE		OMISSIS	25	
333	35380092847	A collaudo	OMISSIS	DE SANTIS GABRIELE ANTONIO		OMISSIS	25	
334	35380098224	A collaudo	OMISSIS	FISCHETTI MARCO ANTONIO		OMISSIS	25	
335	35380113742	A collaudo	OMISSIS	D'ORONZO COSIMO		OMISSIS	25	
336	35380111514	A collaudo	OMISSIS	DE PADOVA ROBERTO		OMISSIS	25	
337	35380095444	A collaudo	OMISSIS	SAN MARTINO GIUSEPPE		OMISSIS	25	
338	35380117263	A collaudo	OMISSIS	MONETTA ALESSANDRO		OMISSIS	25	
339	35380117156	A collaudo	OMISSIS	CATALDO NICOLA		OMISSIS	25	
340	35380101564	A collaudo	OMISSIS	LOPEZ Y ROYO DI TAURISANO FILIPPO		OMISSIS	25	
341	35380126421	A collaudo	OMISSIS	PERRONE MARCELLO		OMISSIS	25	
342	35380107736	A collaudo	OMISSIS	MANCINI MASSIMILIANO		OMISSIS	25	
343	35380110995	A collaudo	OMISSIS	CAMPANIELLO GIUSEPPE		OMISSIS	25	
344	35380114047	A collaudo	OMISSIS	DELLE GROTTAGLIE FRANCESCO		OMISSIS	25	
345	35380102943	A collaudo	OMISSIS	DI NOIA SALVATORE		OMISSIS	25	
346	35380091179	A collaudo	OMISSIS	DE SANTIS GIANFRANCO		OMISSIS	25	
347	35380105466	A collaudo	02624880742	PODERE PIZZORUSSO SOCIETA' AGRICOLA S.S.	SANASI RAFFAELE	OMISSIS	25	
348	35380135760	A collaudo	OMISSIS	GIULIANI DONATO ANTONIO		OMISSIS	25	
349	35380105391	A collaudo	OMISSIS	CAFORIO GIOVANNI LUCA		OMISSIS	25	
350	35380120895	A collaudo	OMISSIS	BARBERIO FRANCESCO		OMISSIS	25	
351	35380096715	A collaudo	OMISSIS	CASALICCHIO COSIMO DAMIANO		OMISSIS	25	
352	35380101259	A collaudo	OMISSIS	DE LORENZO CARMINE		OMISSIS	25	
353	35380103156	A collaudo	OMISSIS	ROSSETTI MIMMO		OMISSIS	25	
354	35380090536	A collaudo	OMISSIS	PUOPOLO ALESSANDRO		OMISSIS	25	
355	35380103578	A collaudo	OMISSIS	D'AGOSTINO TONI ANGELO		OMISSIS	25	
356	35380097705	A collaudo	OMISSIS	CURCI ANGELO		OMISSIS	25	
357	35380138137	A collaudo	08342180729	SOCIETA' AGRICOLA DI GIOIA S.R.L.	VALENZANO PIETRO	OMISSIS	25	
358	35380123329	A collaudo	OMISSIS	CAPOLONGO MICHELE		OMISSIS	25	
359	35380094447	A collaudo	02514680749	SOCIETA' AGRICOLA SANTA TERESA S.S.	BUFANO DOMENICO	OMISSIS	25	
360	35380134433	A collaudo	04045430271	SOCIETA' AGRICOLA MAXDONA S.S.	BUFANO DOMENICO	OMISSIS	25	

N. POSIZIONE IN GRADUATORIA PROVVISORIA "A"	BARCODE DOMANDA DI SOSTEGNO	TIPOLOGIA DOMANDA	CUAA	RICHIEDENTE - DENOMINAZIONE	RAPPRESENTANTE LEGALE	DATA NASCITA RICHIEDENTE / RAPP.LEGALE	PUNTEGGIO DICHIARATO IN DOMANDA di SOSTEGNO	PRIORITA' titolari di ditte individuali e/o rappresentanti legali di società di persone, di capitale, di cooperativa a conduzione femminile
361	35380097226	A collaudo	08502490728	LE TORRI DI PUGLIA SOCIETA' SEMPLICE AGRICOLA	ZINGARELLI VINCENZO	OMISSIS	25	
362	35380091617	A collaudo	OMISSIS	SUGLIA GIUSEPPE		OMISSIS	25	
363	35380098638	A collaudo	OMISSIS	DI IANNI ANTONIO		OMISSIS	25	
364	35380105706	A collaudo	OMISSIS	RECCHIA PASQUALE		OMISSIS	25	
365	35380099289	A collaudo	OMISSIS	PAPARELLA LEONARDO		OMISSIS	25	
366	35380117214	A collaudo	OMISSIS	LOPEZ GAETANO NICOLA		OMISSIS	25	
367	35380100053	A collaudo	OMISSIS	LACAITA ANTONIO PIETRO		OMISSIS	25	
368	35380100350	A collaudo	OMISSIS	SIPARIO GIANFRANCO		OMISSIS	25	
369	35380095154	A collaudo	OMISSIS	MONTI DONATO		OMISSIS	25	
370	35380096210	A collaudo	OMISSIS	FESTA FRANCESCO		OMISSIS	25	
371	35380097051	A collaudo	03904630716	AGRIFESTA DI FRANCESCO FESTA E C. SOCIETA' SEMPLICE AGRICOLA	FESTA FRANCESCO	OMISSIS	25	
372	35380107546	A collaudo	OMISSIS	PERRONE GIOVANNI		OMISSIS	25	
373	35380100947	A collaudo	OMISSIS	DI FEO CARMINE		OMISSIS	25	
374	35380108379	A collaudo	02428870717	IL VIGNALE DI DEMAIO E F.LLI DE MATTEO SOCIETA'AGRICOLA S.S.	DE MATTEO LUIGI AMEDEO	OMISSIS	25	
375	35380113171	A collaudo	OMISSIS	DEL COCO MASSIMO		OMISSIS	25	
376	35380097689	A collaudo	OMISSIS	CIALDELLA PIETRO		OMISSIS	25	
377	35380090361	A collaudo	OMISSIS	CALO' ANTONIO		OMISSIS	25	
378	35380110789	A collaudo	OMISSIS	AUCIELLO ELIO		OMISSIS	25	
379	35380096277	A collaudo	OMISSIS	COLETTA MARIO		OMISSIS	25	
380	35380090825	A collaudo	OMISSIS	LOPRIORE FRANCESCO		OMISSIS	25	
381	35380091534	A collaudo	OMISSIS	CARCHIA ALBERTO		OMISSIS	25	
382	35380135075	A collaudo	OMISSIS	PARATO COSIMO		OMISSIS	25	
383	35380090999	A collaudo	02528060748	SOCIETA' AGRICOLA TRULLO FLAMINIO DI CIVINO STEFANO,CHIODIN GIANLUIGI,CIVINO FRANCESCO,	CIVINO STEFANO	OMISSIS	25	
384	35380107637	A collaudo	OMISSIS	BARTINO GABRIELE		OMISSIS	25	
385	35380107793	A collaudo	OMISSIS	CICIRETTI DOMENICO		OMISSIS	25	
386	35380104709	A collaudo	OMISSIS	LACAITA COSIMO		OMISSIS	25	
387	35380093589	A collaudo	OMISSIS	RIZZI GIUSEPPE		OMISSIS	25	
388	35380095683	A collaudo	OMISSIS	MATERA LEONARDO		OMISSIS	25	
389	35380110870	A collaudo	OMISSIS	MICCOLI DAMIANO		OMISSIS	25	
390	35380134961	A collaudo	OMISSIS	MATINO VALERIO		OMISSIS	25	

N. POSIZIONE IN GRADUATORIA PROVVISORIA "A"	BARCODE DOMANDA DI SOSTEGNO	TIPOLOGIA DOMANDA	CUAA	RICHIEDENTE - DENOMINAZIONE	RAPPRESENTANTE LEGALE	DATA NASCITA RICHIEDENTE / RAPP.LEGALE	PUNTEGGIO DICHIARATO IN DOMANDA di SOSTEGNO	PRIORITA' titolari di ditte individuali e/o rappresentanti legali di società di persone, di capitale, di cooperativa a conduzione femminile
391	35380103370	A collaudo	OMISSIS	GARGANO ANTONIO		OMISSIS	25	
392	35380097143	A collaudo	OMISSIS	CORALLO PANTALEO		OMISSIS	25	
393	35380110847	A collaudo	OMISSIS	BRIGANTE VIRGILIO		OMISSIS	25	
394	35380102455	A collaudo	OMISSIS	MANCA GIANPIERO		OMISSIS	25	
395	35380138731	A collaudo	OMISSIS	SAURO SALVATORE		OMISSIS	25	
396	35380097200	A collaudo	OMISSIS	ANCORA LUIGI		OMISSIS	25	
397	35380107918	A collaudo	OMISSIS	CLINCA DOMENICO		OMISSIS	25	
398	35380108338	A collaudo	OMISSIS	CANTORE GIOVANNI		OMISSIS	25	
399	35380123790	A collaudo	OMISSIS	PASSIATORE SALVATORE		OMISSIS	25	
400	35380096871	A collaudo	OMISSIS	MINAFRA MAURO		OMISSIS	25	
401	35380134896	A collaudo	OMISSIS	DE MICHELE DE MICHELE RAFFAELE		OMISSIS	25	
402	35380096830	A collaudo	OMISSIS	COTUGNO PAOLO		OMISSIS	25	
403	35380108700	A collaudo	OMISSIS	BUCCOLIERI GIUSEPPE		OMISSIS	25	
404	35380113551	A collaudo	OMISSIS	DI LORENZO GIUSEPPE		OMISSIS	25	
405	35380125795	A collaudo	OMISSIS	DEPASCALE DOMENICO		OMISSIS	25	
406	35380112835	A collaudo	OMISSIS	DECATALDO MAURIZIO		OMISSIS	25	
407	35380097861	A collaudo	OMISSIS	DECATALDO TEODORO		OMISSIS	25	
408	35380096061	A collaudo	OMISSIS	DI MEO SALVATORE		OMISSIS	25	
409	35380092938	A collaudo	OMISSIS	LEO ENZO		OMISSIS	25	
410	35380117255	A collaudo	OMISSIS	ADDABBO ANTONIO		OMISSIS	25	
411	35380113429	A collaudo	OMISSIS	STEFANO DARIO		OMISSIS	25	
412	35380129789	A collaudo	OMISSIS	VERO VITO		OMISSIS	25	
413	35380135380	A collaudo	05156340753	SOCIETA' AGRICOLA "AL PODERE DI MARIO" S.A.S. DI CESARE SCOTONI & C.	SCOTONI CESARE	OMISSIS	25	
414	35380095717	A collaudo	OMISSIS	ROBERTO RICCARDO		OMISSIS	25	
415	35380101101	A collaudo	03649380759	FEUDI DI GUAGNANO S.R.L.	RIZZO GIOVANNI VITO	OMISSIS	25	
416	35380094504	A collaudo	OMISSIS	INVIDIA LUIGI		OMISSIS	25	
417	35380113270	A collaudo	OMISSIS	DIMITRI COSIMO		OMISSIS	25	
418	35380100442	A collaudo	OMISSIS	TAURINO GIUSEPPE		OMISSIS	25	
419	35380103008	A collaudo	OMISSIS	LEONE FRANCESCO MASSIMO		OMISSIS	25	
420	35380099065	A collaudo	OMISSIS	SANASI GIUSEPPE SALVATORE		OMISSIS	25	

N. POSIZIONE IN GRADUATORIA PROVVISORIA "A"	BARCODE DOMANDA DI SOSTEGNO	TIPOLOGIA DOMANDA	CUAA	RICHIEDENTE - DENOMINAZIONE	RAPPRESENTANTE LEGALE	DATA NASCITA RICHIEDENTE / RAPP.LEGALE	PUNTEGGIO DICHIARATO IN DOMANDA di SOSTEGNO	PRIORITA' titolari di ditte individuali e/o rappresentanti legali di società di persone, di capitale, di cooperativa a conduzione femminile
421	35380114880	A collaudo	OMISSIS	RIGLIANO COSIMO SALVATORE		OMISSIS	25	
422	35380103388	A collaudo	OMISSIS	MANSI GAETANO		OMISSIS	25	
423	35380115119	A collaudo	OMISSIS	INTERMITE CIRO GENNARO		OMISSIS	25	
424	35380125753	A collaudo	OMISSIS	CONVERTINI ELIO		OMISSIS	25	
425	35380092102	A collaudo	OMISSIS	LORENZO FRANCESCO		OMISSIS	25	
426	35380091245	A collaudo	OMISSIS	GIANNELLI GIULIO		OMISSIS	25	
427	35380105722	A collaudo	OMISSIS	VERARDO MICHELE		OMISSIS	25	
428	35380105334	A collaudo	OMISSIS	ARISTIDE MICHELE		OMISSIS	25	
429	35380092318	A collaudo	OMISSIS	MARINARO VINCENZO		OMISSIS	25	
430	35380098505	A collaudo	OMISSIS	ZECCA VALERIO		OMISSIS	25	
431	35380094751	A collaudo	OMISSIS	BUFANO FRANCESCO		OMISSIS	25	
432	35380094462	A collaudo	02526180746	BARBUZZI SOCIETA' COOPERATIVA AGRICOLA	PAGANO MARCO	OMISSIS	25	
433	35380107868	A collaudo	OMISSIS	MONACO ANTONIO		OMISSIS	25	
434	35380111530	A collaudo	OMISSIS	MAZZARELLI LUIGI		OMISSIS	25	
435	35380094801	A collaudo	OMISSIS	BUFANO NICOLA		OMISSIS	25	
436	35380129672	A collaudo	OMISSIS	RIZZO GIUSEPPE		OMISSIS	25	
437	35380113650	A collaudo	OMISSIS	POLITO CROCEFISSO		OMISSIS	25	
438	35380105946	A collaudo	OMISSIS	CANDELINO CARMINE		OMISSIS	25	
439	35380125340	A collaudo	04106920715	AZIENDA ANTONIO SCARANO SOCIETA' SEMPLICE AGRICOLA	SCARANO ANTONIO	OMISSIS	25	
440	35380092920	A collaudo	OMISSIS	LEO VINCENZO		OMISSIS	25	
441	35380107124	A collaudo	OMISSIS	NETTIS GIUSEPPE		OMISSIS	25	
442	35380097887	A collaudo	OMISSIS	DELLO IACO ERGILIO		OMISSIS	25	
443	35380124244	A collaudo	OMISSIS	ARNO' PASQUALE		OMISSIS	25	
444	35380092326	A collaudo	OMISSIS	ALBANESE GERARDO		OMISSIS	25	
445	35380099685	A collaudo	OMISSIS	TAURINO VINCENZO		OMISSIS	25	
446	35380116737	A collaudo	OMISSIS	GUERRIERI PASQUALE		OMISSIS	25	

REGIONE PUGLIA

DIPARTIMENTO AGRICOLTURA, SVILUPPO RURALE ED AMBIENTALE
SEZIONE COMPETITIVITA' DELLE FILIERE AGROALIMENTARI
SERVIZIO FILIERE AGRICOLE SOSTENIBILI E MULTIFUNZIONALITA'

Il presente allegato è composto
da n.18 pagine
Il Dirigente della Sezione
Competitività delle Filiere Agroalimentari
Dott. Luigi Trotta

ALLEGATO "B"

OCM Vino - Misura "Ristrutturazione e riconversione dei vigneti" Piano Nazionale di Sostegno Vitivinicolo Reg.(UE) n.1308/2013, Reg.(UE) n.1149/2016, Reg.(UE) n.1150/2016, D.M. n.1411 del 03/03/2017 e ss.mm.ii

Disposizioni regionali di attuazione a valere sulle risorse finanziarie afferenti alla campagna 2022/2023 approvate con DDS n. 74 del 21/03/2022.

GRADUATORIA PROVVISORIA "B"

relativa alle domande con pagamento a collaudo,
con punteggio dichiarato inferiore a 25 punti
e alle domande con pagamento anticipato con fidejussione

N. POSIZIONE IN GRADUATORIA PROVVISORIA "B"	BARCODE DOMANDA DI SOSTEGNO	TIPOLOGIA DOMANDA	CUAA	RICHIEDENTE - DENOMINAZIONE	RAPPRESENTANTE LEGALE	DATA NASCITA RICHIEDENTE / RAPP.LEGALE	PUNTEGGIO DICHIARATO IN DOMANDA di SOSTEGNO	PRIORITA' titolari di ditte individuali e/o rappresentanti legali di società di persone, di capitale, di cooperativa a conduzione femminile
1	35380121422	A fidejussione	OMISSIS	CAMPANALE VITO		OMISSIS	45	
2	35380100863	A fidejussione	OMISSIS	D'ERRICO COSIMO		OMISSIS	45	
3	35380117933	A fidejussione	OMISSIS	PUGLIESE VELIA		OMISSIS	40	SI
4	35380108528	A fidejussione	OMISSIS	PUGLIESE CLAUDIA		OMISSIS	40	SI
5	35380104121	A fidejussione	OMISSIS	LOLLI ILARIA		OMISSIS	40	SI
6	35380097259	A fidejussione	OMISSIS	GRECO ANNALISA		OMISSIS	40	SI
7	35380093787	A fidejussione	OMISSIS	SCARPELLO FEDERICA		OMISSIS	40	SI
8	35380117925	A fidejussione	OMISSIS	ROSATO STEFANIA		OMISSIS	40	SI
9	35380092961	A fidejussione	02780650731	ANTICA MASSERIA JORCHE DI GIANFREDA DALILA E GIANFREDA EMANUELA SOC. SEMPLICE AGRICOL	GIANFREDA DALILA	OMISSIS	40	SI
10	35380097069	A fidejussione	02504220746	QUADRIFOGLIO SOCIETA' AGRICOLA SS	MUSIO MARIALUISA	OMISSIS	40	SI
11	35380117099	A fidejussione	02917670735	SAN CASSIANO SOCIETA' COOPERATIVA AGRICOLA	D'AMBROSIO RAFFAELLA	OMISSIS	40	SI
12	35380120069	A fidejussione	02398730735	SOCIETA AGRICOLA TENUTE BLASI S.R.L.	BLSASI MIRCO	OMISSIS	40	
13	35380100228	A fidejussione	OMISSIS	ROCHIRA ANDREA		OMISSIS	40	
14	35380106670	A fidejussione	OMISSIS	DE STRADIS ANDREA		OMISSIS	40	
15	35380099511	A fidejussione	04723180750	AZIENDA CAMARDA F.LLI FORTUNATO SOCIETA'AGRICOLA SEMPLICE	FORTUNATO NICOLA	OMISSIS	40	
16	35380095055	A fidejussione	OMISSIS	BIANCHI ALFREDO		OMISSIS	40	
17	35380107900	A fidejussione	OMISSIS	CIOTOLA LUIGI		OMISSIS	40	
18	35380122008	A fidejussione	02382560742	SOCIETA' AGRICOLA I FEUDI SRL	RIZZELLO CARMINE	OMISSIS	40	
19	35380097853	A fidejussione	OMISSIS	UBERTO ETTORE		OMISSIS	40	
20	35380090882	A fidejussione	OMISSIS	DUGGENTO COSIMO GREGORIO		OMISSIS	40	
21	35380090890	A fidejussione	OMISSIS	DE SANTIS ALESSIO GIOVANNI		OMISSIS	40	
22	35380090866	A fidejussione	OMISSIS	PESARE MARCO GAETANO		OMISSIS	40	
23	35380104717	A fidejussione	OMISSIS	LEUCI ANDREA		OMISSIS	40	
24	35380132213	A fidejussione	OMISSIS	BRACCIALE CRISTIAN		OMISSIS	40	
25	35380130134	A fidejussione	OMISSIS	SCARCIGLIA GIAMPAOLO		OMISSIS	40	
26	35380111092	A fidejussione	01905570717	SOCIETA' AGRICOLA COTINONE DI PISANTE ETTORE & C. S.A.S.	PISANTE ETTORE	OMISSIS	40	
27	35380106928	A fidejussione	OMISSIS	ABBASCIANO PAOLO		OMISSIS	40	
28	35380106134	A fidejussione	02558160749	SOCIETA' AGRICOLA BUFFI ACQUARO DI CHIRICO PIER COSIMO E TERESA	CHIRICO PIER COSIMO	OMISSIS	40	
29	35380130878	A fidejussione	03006240737	TENUTA GIUSTINI S.R.L.	PAPADOPOLI GIUSEPPE	OMISSIS	40	
30	35380137998	A fidejussione	05172540725	AGRIMAGGIORE DI DIBENEDETTO EMANUELE & C. S.S.	DIBENEDETTO EMANUELE	OMISSIS	40	

N. POSIZIONE IN GRADUATORIA PROVVISORIA "B"	BARCODE DOMANDA DI SOSTEGNO	TIPOLOGIA DOMANDA	CUAA	RICHIEDENTE - DENOMINAZIONE	RAPPRESENTANTE LEGALE	DATA NASCITA RICHIEDENTE / RAPP.LEGALE	PUNTEGGIO DICHIARATO IN DOMANDA di SOSTEGNO	PRIORITA' titolari di ditte individuali e/o rappresentanti legali di società di persone, di capitale, di cooperativa a conduzione femminile
31	35380098794	A fidejussione	OMISSIS	D'APOLITO PIETRO		OMISSIS	40	
32	35380103867	A fidejussione	OMISSIS	MARANGIO MICHELA MARIA		OMISSIS	35	SI
33	35380110920	A fidejussione	OMISSIS	LATERZA MARIA		OMISSIS	35	SI
34	35380098471	A fidejussione	OMISSIS	RUSSO MARIA		OMISSIS	35	SI
35	35380108247	A fidejussione	OMISSIS	COLLETTO BEATRICE		OMISSIS	35	SI
36	35380100236	A fidejussione	OMISSIS	PANARESE CARMEN		OMISSIS	35	SI
37	35380099800	A fidejussione	OMISSIS	ZAPPAVIGNA ERIKA		OMISSIS	35	SI
38	35380100590	A fidejussione	OMISSIS	SCRETI VANESSA		OMISSIS	35	SI
39	35380103289	A fidejussione	OMISSIS	GAGLIANO ROSSANA		OMISSIS	35	SI
40	35380124129	A fidejussione	05227810750	CASINO NITTI QUARTA SOCIETA' AGRICOLA S.R.L.	QUARTA ALESSANDRA	OMISSIS	35	SI
41	35380108072	A fidejussione	OMISSIS	ANTONINO CINZIA		OMISSIS	35	SI
42	35380124319	A fidejussione	08450380723	SOCIETA' AGRICOLA PALOMBARELLO SRL	AMENDOLARE LUDOVICA	OMISSIS	35	SI
43	35380128625	A fidejussione	08519270725	MAZZONE SOCIETA' AGRICOLA S.A.S. DI LUCIANA DI TERLIZZI & C.	DI TERLIZZI LUCIANA	OMISSIS	35	SI
44	35380117008	A fidejussione	OMISSIS	NUNZELLA COSIMA		OMISSIS	35	SI
45	35380122693	A fidejussione	04081520712	CANTINA ARIANO S.S. AGRICOLA	ARIANO MANUELA	OMISSIS	35	SI
46	35380095824	A fidejussione	OMISSIS	MARANGIO FEDERICA		OMISSIS	35	SI
47	35380121695	A fidejussione	OMISSIS	LEUZZI CLEMENTINA		OMISSIS	35	SI
48	35380118188	A fidejussione	OMISSIS	CUPPONE GIUSEPPINA		OMISSIS	35	SI
49	35380103313	A fidejussione	04649630755	CANTINA FIORENTINO S.R.L. SOCIETA' AGRICOLA	COLUCCIA CINZIA	OMISSIS	35	SI
50	35380105573	A fidejussione	OMISSIS	COLUCCIA EMANUELA		OMISSIS	35	SI
51	35380109286	A fidejussione	OMISSIS	PAGNIELLO MIRELLA		OMISSIS	35	SI
52	35380105458	A fidejussione	04284230754	BELLANOA SAS SOC.AGR. DI DE SIMONI SONIA & C.	DE SIMONI SONIA	OMISSIS	35	SI
53	35380097457	A fidejussione	91093120722	AGRICOLA BARBIERI SOC. SEMPLICE AGRICOLA	BARBIERI MARIAGRAZIA	OMISSIS	35	SI
54	35380108064	A fidejussione	OMISSIS	FUNIATI MARIA		OMISSIS	35	SI
55	35380103321	A fidejussione	OMISSIS	SARCINELLA MARIA		OMISSIS	35	SI
56	35380095105	A fidejussione	OMISSIS	RUSSO LUCIA		OMISSIS	35	SI
57	35380123840	A fidejussione	OMISSIS	PERRONE ANNA MARIA TERESA		OMISSIS	35	SI
58	35380108361	A fidejussione	OMISSIS	BRUNO MARIA		OMISSIS	35	SI
59	35380118543	A fidejussione	OMISSIS	DIMAGLIE COSIMA TERESA		OMISSIS	35	SI
60	35380094355	A fidejussione	OMISSIS	RUBINO FRANCESCA		OMISSIS	35	SI

N. POSIZIONE IN GRADUATORIA PROVVISORIA "B"	BARCODE DOMANDA DI SOSTEGNO	TIPOLOGIA DOMANDA	CUAA	RICHIEDENTE - DENOMINAZIONE	RAPPRESENTANTE LEGALE	DATA NASCITA RICHIEDENTE / RAPP.LEGALE	PUNTEGGIO DICHIARATO IN DOMANDA di SOSTEGNO	PRIORITA' titolari di ditte individuali e/o rappresentanti legali di società di persone, di capitale, di cooperativa a conduzione femminile
61	35380098182	A fidejussione	OMISSIS	CAMPILONGO RITA		OMISSIS	35	SI
62	35380103529	A fidejussione	OMISSIS	SCARANO ANGELO		OMISSIS	35	
63	35380100434	A fidejussione	03603250758	AGRISERVIZI - SOCIETA' COOPERATIVA	ZECCA SIMONE	OMISSIS	35	
64	35380092623	A fidejussione	OMISSIS	DEPASCALE COSIMO		OMISSIS	35	
65	35380104022	A fidejussione	OMISSIS	FRIOLO SAVERIO		OMISSIS	35	
66	35380097291	A fidejussione	OMISSIS	MASILLA CARMELO		OMISSIS	35	
67	35380108130	A fidejussione	OMISSIS	SPAGNOLO ALESSANDRO		OMISSIS	35	
68	35380092581	A fidejussione	OMISSIS	ABBONDANZA GIANPIERO		OMISSIS	35	
69	35380117180	A fidejussione	OMISSIS	NESCA FRANCESCO		OMISSIS	35	
70	35380134912	A fidejussione	OMISSIS	PICCOLOMO CATALDO		OMISSIS	35	
71	35380110086	A fidejussione	08076750721	SOCIETA'AGRICOLA COLLE DI SETA	CANTATORE VINCENZO	OMISSIS	35	
72	35380123600	A fidejussione	OMISSIS	MOREO VINCENZO		OMISSIS	35	
73	35380114187	A fidejussione	OMISSIS	SCOZIA PIERGIUSEPPE		OMISSIS	35	
74	35380093860	A fidejussione	OMISSIS	DIBENEDETTO CARLO NAZARENO		OMISSIS	35	
75	35380134052	A fidejussione	OMISSIS	LECCE GAETANO		OMISSIS	35	
76	35380096996	A fidejussione	04355870710	SOCIETA' SEMPLICE AGRICOLA COMUNIONE EREDITARIA ANTONIO RIGNANESE	RIGNANESE GIUSEPPE	OMISSIS	35	
77	35380095808	A fidejussione	OMISSIS	DE LEONARDIS TONY		OMISSIS	35	
78	35380090270	A fidejussione	OMISSIS	MALORGIO ANTONIO		OMISSIS	35	
79	35380108015	A fidejussione	07959310728	SOCIETA' AGRICOLA LORUSSO S.N.C.	LORUSSO MICHELE	OMISSIS	35	
80	35380100418	A fidejussione	OMISSIS	ANDRIULO TOMMASO		OMISSIS	35	
81	35380117164	A fidejussione	OMISSIS	GIANNOTTI VINCENZO		OMISSIS	35	
82	35380098281	A fidejussione	02526490749	AZIENDA AGRICOLA FRATELLI GRECO ANGELO E FRANCESCO SOCIETA' SEMPLICE	GRECO ANGELO RAFFAELE	OMISSIS	35	
83	35380092664	A fidejussione	OMISSIS	LO PAPA ANDREA		OMISSIS	35	
84	35380094884	A fidejussione	OMISSIS	IACOBONE MICHELE		OMISSIS	35	
85	35380108718	A fidejussione	OMISSIS	LOPARCO GIUSEPPE		OMISSIS	35	
86	35380109088	A fidejussione	OMISSIS	GENNARI GREGORIO		OMISSIS	35	
87	35380123287	A fidejussione	06471250727	AZIENDA DEL CONTE DI MINAFRA GIUSEPPE & C. SOCIETA' AGRICOLA IN ACCOMANDITASEMPLICE	MINAFRA GIUSEPPE	OMISSIS	35	
88	35380092052	A fidejussione	08244610724	BERTINI AGRICOLTURE SOCIETA' SEMPLICE	BERTINI ANGELO ANTONIO	OMISSIS	35	
89	35380093563	A fidejussione	OMISSIS	SAPONARO ROBERTO		OMISSIS	35	
90	35380095493	A fidejussione	OMISSIS	TURCO ANGELO		OMISSIS	35	

N. POSIZIONE IN GRADUATORIA PROVVISORIA "B"	BARCODE DOMANDA DI SOSTEGNO	TIPOLOGIA DOMANDA	CUAA	RICHIEDENTE - DENOMINAZIONE	RAPPRESENTANTE LEGALE	DATA NASCITA RICHIEDENTE / RAPP.LEGALE	PUNTEGGIO DICHIARATO IN DOMANDA di SOSTEGNO	PRIORITA' titolari di ditte individuali e/o rappresentanti legali di società di persone, di capitale, di cooperativa a conduzione femminile
91	35380093498	A fidejussione	OMISSIS	FALCONIERI ANTONIO		OMISSIS	35	
92	35380100764	A fidejussione	OMISSIS	GARGANO FRANCESCO		OMISSIS	35	
93	35380111894	A fidejussione	OMISSIS	LABBATE ANDREA		OMISSIS	35	
94	35380107389	A fidejussione	04389030711	SOC. AGR. BELLINO ANTONIO & BELLINO EUGENIO S.S.	BELLINO EUGENIO	OMISSIS	35	
95	35380092698	A fidejussione	07036330723	SOC.AGRICOLA F.LLI PETRONE S.S.	PETRONE COSTANTINO	OMISSIS	35	
96	35380111522	A fidejussione	OMISSIS	AMETTA MARCELLO		OMISSIS	35	
97	35380107710	A fidejussione	02086620743	SOCIETA' AGRICOLA MELILLO SAS DI MELILLO M.& C.	MELILLO MAURIZIO	OMISSIS	35	
98	35380137741	A fidejussione	08135640723	AGRI L.D.C. SOCIETA' AGRICOLA SRL	PORCELLUZZI ANGELO MICHELE	OMISSIS	35	
99	35380100152	A fidejussione	OMISSIS	SERIO ANDREA		OMISSIS	35	
100	35380123147	A fidejussione	OMISSIS	ZULLO FABIO		OMISSIS	35	
101	35380109211	A fidejussione	07818580727	LYSIOS FARM SOCIETA' AGRICOLA S.R.L.	GIOTTA BRUNO	OMISSIS	35	
102	35380092037	A fidejussione	OMISSIS	LOMARTIRE COSIMO		OMISSIS	35	
103	35380097325	A fidejussione	OMISSIS	COLIA GIUSEPPE		OMISSIS	35	
104	35380101911	A fidejussione	OMISSIS	VITALE PAOLO		OMISSIS	35	
105	35380110854	A fidejussione	OMISSIS	FORTUNATO RAFFAELE		OMISSIS	35	
106	35380097796	A fidejussione	OMISSIS	VETRUGNO MARCELLO		OMISSIS	35	
107	35380094470	A fidejussione	02396990745	CANTINE BALDASSARRE SOC.AGR.S.S.	BALDASSARRE GIUSEPPE	OMISSIS	35	
108	35380099164	A fidejussione	OMISSIS	LACAITA COSIMO		OMISSIS	35	
109	35380121083	A fidejussione	OMISSIS	SANTORO MARCO EMILIO		OMISSIS	35	
110	35380094207	A fidejussione	OMISSIS	CAMPA ERMINIO		OMISSIS	35	
111	35380100582	A fidejussione	02575540733	PESARE S.S. SOCIETA' AGRICOLA	PESARE PARIDE MASSIMO	OMISSIS	35	
112	35380101358	A fidejussione	OMISSIS	DEPASCALE ANGELO		OMISSIS	35	
113	35380127924	A fidejussione	02617340746	SOCIETA' AGRICOLA FIORE SOCIETA' A RESPONSABILITA' LIMITATA UNIPERSONALE	IAIA LUIGI	OMISSIS	35	
114	35380106126	A fidejussione	OMISSIS	NESTOLA FABIO		OMISSIS	35	
115	35380097093	A fidejussione	OMISSIS	RUBINO GIUSEPPE		OMISSIS	35	
116	35380103065	A fidejussione	02683920744	QG FARM SOCIETA' AGRICOLA SOCIETA' SEMPLICE	DELLIMAURI CARMELO	OMISSIS	35	
117	35380112587	A fidejussione	OMISSIS	AGNUSDEI GIOVANNI		OMISSIS	35	
118	35380120713	A fidejussione	OMISSIS	ROLLI ANTONIO		OMISSIS	35	
119	35380101598	A fidejussione	OMISSIS	MARINO ANTONIO		OMISSIS	35	
120	35380123170	A fidejussione	OMISSIS	D'ALFONSO DEL SORDO GIOVANNI FELICE UGO		OMISSIS	35	

N. POSIZIONE IN GRADUATORIA PROVVISORIA "B"	BARCODE DOMANDA DI SOSTEGNO	TIPOLOGIA DOMANDA	CUAA	RICHIEDENTE - DENOMINAZIONE	RAPPRESENTANTE LEGALE	DATA NASCITA RICHIEDENTE / RAPP.LEGALE	PUNTEGGIO DICHIARATO IN DOMANDA di SOSTEGNO	PRIORITA' titolari di ditte individuali e/o rappresentanti legali di società di persone, di capitale, di cooperativa a conduzione femminile
121	35380109096	A fidejussione	OMISSIS	LAVINO GIUSEPPE		OMISSIS	35	
122	35380111571	A fidejussione	OMISSIS	CAMPANA GIUSEPPE		OMISSIS	35	
123	35380096582	A fidejussione	OMISSIS	MARRA FRANCESCO		OMISSIS	35	
124	35380108452	A fidejussione	OMISSIS	MAFFIONE MICHELE		OMISSIS	35	
125	35380095352	A fidejussione	OMISSIS	PARATO DONATO EMANUELE		OMISSIS	35	
126	35380098687	A fidejussione	OMISSIS	FINO GIANFRANCO		OMISSIS	35	
127	35380108866	A fidejussione	OMISSIS	COMMENDATORE GIANCARLO		OMISSIS	35	
128	35380109641	A fidejussione	OMISSIS	MONDATORE PASQUALE		OMISSIS	35	
129	35380090635	A fidejussione	OMISSIS	STRADA COSIMO		OMISSIS	35	
130	35380098018	A fidejussione	OMISSIS	DE LUCA PIERLUIGI		OMISSIS	35	
131	35380095634	A fidejussione	OMISSIS	SERACCA-GUERRIERI ARDITI DI CASTELVETERE GIULIO		OMISSIS	35	
132	35380100509	A fidejussione	OMISSIS	MARTINA ROBERTO		OMISSIS	35	
133	35380101507	A fidejussione	OMISSIS	RIZZATO VINCENZO		OMISSIS	35	
134	35380123261	A fidejussione	OMISSIS	BRAIONE ANGELO		OMISSIS	35	
135	35380090817	A fidejussione	OMISSIS	IMPERIALE MARCELLO		OMISSIS	35	
136	35380102539	A fidejussione	OMISSIS	CANTORE DI CASTELFORTE GIOVANNI		OMISSIS	35	
137	35380111399	A fidejussione	OMISSIS	LOLLI POMPILIO ANTONIO		OMISSIS	35	
138	35380099537	A fidejussione	05062810758	RAGGI SOCIETA' AGRICOLA SALENTINA S.R.L.	CANDIDO RAFFAELE	OMISSIS	35	
139	35380109559	A fidejussione	OMISSIS	CANDIDO ALESSANDRO		OMISSIS	35	
140	35380123196	A fidejussione	02396910743	SOCIETA' AGRICOLA CANDIDO SRL	CANDIDO ALESSANDRO	OMISSIS	35	
141	35380128393	A fidejussione	OMISSIS	FASANO RENATO		OMISSIS	35	
142	35380097820	A fidejussione	OMISSIS	IMPERIALE ANTIMO		OMISSIS	35	
143	35380094223	A fidejussione	OMISSIS	BIANCO LEONARDO		OMISSIS	35	
144	35380109245	A fidejussione	OMISSIS	IANNETTI MICHELE		OMISSIS	35	
145	35380092789	A fidejussione	OMISSIS	ELIA TOMMASO		OMISSIS	35	
146	35380102927	A fidejussione	OMISSIS	TROIANO SIMONA COSTANZA		OMISSIS	30	SI
147	35380107298	A fidejussione	OMISSIS	MASTROPASQUA LAURA GRAZIA		OMISSIS	30	SI
148	35380096772	A fidejussione	OMISSIS	GUGLIELMI MARIA		OMISSIS	30	SI
149	35380097036	A fidejussione	OMISSIS	INGROSSO CINZIA		OMISSIS	30	SI
150	35380096681	A fidejussione	OMISSIS	CALVIO SABINA PIA		OMISSIS	30	SI

N. POSIZIONE IN GRADUATORIA PROVVISORIA "B"	BARCODE DOMANDA DI SOSTEGNO	TIPOLOGIA DOMANDA	CUAA	RICHIEDENTE - DENOMINAZIONE	RAPPRESENTANTE LEGALE	DATA NASCITA RICHIEDENTE / RAPP.LEGALE	PUNTEGGIO DICHIARATO IN DOMANDA di SOSTEGNO	PRIORITA' titolari di ditte individuali e/o rappresentanti legali di società di persone, di capitale, di cooperativa a conduzione femminile
151	35380099941	A fidejussione	04344640711	CALLIOPE S.R.L. - SOCIETA' AGRICOLA	TIHANSCAIA NATALIA	OMISSIS	30	SI
152	35380130696	A fidejussione	OMISSIS	PIETRANTONIO FRANCESCA IRENE		OMISSIS	30	SI
153	35380108627	A fidejussione	OMISSIS	SOLDANO MARIA ANANDA		OMISSIS	30	SI
154	35380117891	A fidejussione	OMISSIS	RINALDI STELLA		OMISSIS	30	SI
155	35380120481	A fidejussione	08521720725	IL FALCONIERE SOCIETA' AGRICOLA A R.L.	RINALDI STELLA	OMISSIS	30	SI
156	35380105953	A fidejussione	02939250730	FELLINE SOCIETA' AGRICOLA A RL	GRECO MARIANNA AZZURRA	OMISSIS	30	SI
157	35380090973	A fidejussione	OMISSIS	RIZZELLO PAOLA		OMISSIS	30	SI
158	35380130027	A fidejussione	OMISSIS	MAGAGNINO POMPEA		OMISSIS	30	SI
159	35380129912	A fidejussione	OMISSIS	MONTAGANO CIRA VALENTINA		OMISSIS	30	SI
160	35380104626	A fidejussione	02554080743	NOVITAL 2018 S.S. AGRICOLA	CAMPANA MARIANOVELLA	OMISSIS	30	SI
161	35380097622	A fidejussione	OMISSIS	CASTELLANETA IVANA		OMISSIS	30	SI
162	35380123675	A fidejussione	OMISSIS	TORCHIARELLA MARIA ROSARIA		OMISSIS	30	SI
163	35380095964	A fidejussione	OMISSIS	TURCO GRAZIA		OMISSIS	30	SI
164	35380092862	A fidejussione	OMISSIS	GIANFREDA ADDOLORATA		OMISSIS	30	SI
165	35380117149	A fidejussione	OMISSIS	LENTINI VINCENZA		OMISSIS	30	SI
166	35380135471	A fidejussione	OMISSIS	NUZZOLESE MARIA		OMISSIS	30	SI
167	35380130001	A fidejussione	OMISSIS	ZICOLELLA ROSALBA		OMISSIS	30	SI
168	35380092599	A fidejussione	OMISSIS	MARINOTTI LIVIA		OMISSIS	30	SI
169	35380123527	A fidejussione	OMISSIS	GIANNACCO MARIANTONIETTA		OMISSIS	30	SI
170	35380103487	A fidejussione	OMISSIS	MUIA MARIA		OMISSIS	30	SI
171	35380101051	A fidejussione	03238740736	SOCIETA' AGRICOLA NICO, ELOISA E ANTONELLO PAVONE - SOCIETA' SEMPLICE	PAVONE ELOISA	OMISSIS	30	SI
172	35380108882	A fidejussione	OMISSIS	FUSILLO GERARDA		OMISSIS	30	SI
173	35380107280	A fidejussione	OMISSIS	BRANDI EUSAPIA		OMISSIS	30	SI
174	35380094058	A fidejussione	OMISSIS	PIGNATARO MICHELINA		OMISSIS	30	SI
175	35380101531	A fidejussione	OMISSIS	MICCOLI LUCIA		OMISSIS	30	SI
176	35380111621	A fidejussione	OMISSIS	CAROPPI ANGELA		OMISSIS	30	SI
177	35380103768	A fidejussione	OMISSIS	FISCHETTI VALENTINA		OMISSIS	30	SI
178	35380107652	A fidejussione	OMISSIS	SAVINA MAURIZIA		OMISSIS	30	SI
179	35380112652	A fidejussione	03534830751	EREDI DI DE PALMA VITO S.S. AGRICOLA	PARATO ROSSELLA RITA GIOVANN	OMISSIS	30	SI
180	35380116588	A fidejussione	OMISSIS	GIANNUZZI VITTORIA COSIMA		OMISSIS	30	SI

N. POSIZIONE IN GRADUATORIA PROVVISORIA "B"	BARCODE DOMANDA DI SOSTEGNO	TIPOLOGIA DOMANDA	CUAA	RICHIEDENTE - DENOMINAZIONE	RAPPRESENTANTE LEGALE	DATA NASCITA RICHIEDENTE / RAPP.LEGALE	PUNTEGGIO DICHIARATO IN DOMANDA di SOSTEGNO	PRIORITA' titolari di ditte individuali e/o rappresentanti legali di società di persone, di capitale, di cooperativa a conduzione femminile
181	35380092649	A fidejussione	02462170735	SOCIETA' AGRICOLA BIORIMA SRL	DI TUORO AMALIA	OMISSIS	30	SI
182	35380103743	A fidejussione	OMISSIS	PAGLIARA ROBERTA		OMISSIS	30	SI
183	35380091666	A fidejussione	OMISSIS	LEGGE PIETRO		OMISSIS	30	
184	35380103214	A fidejussione	OMISSIS	FANELLI STEFANO		OMISSIS	30	
185	35380104808	A fidejussione	OMISSIS	BITETTO LUIGI		OMISSIS	30	
186	35380092268	A fidejussione	OMISSIS	LEGGIERI MICHELE		OMISSIS	30	
187	35380126306	A fidejussione	OMISSIS	SEMERARO ANGELO		OMISSIS	30	
188	35380117875	A fidejussione	OMISSIS	CIVETTA MICHELE		OMISSIS	30	
189	35380092011	A fidejussione	OMISSIS	D'AMBROSIO PASQUALE		OMISSIS	30	
190	35380120242	A fidejussione	02508550742	SOCIETA' AGRICOLA - SOLE DI ARGIANO SOCIETA' A RESPONSABILITA' LIMITATA SEMPLIFICATA	ROMANELLI FRANCESCO	OMISSIS	30	
191	35380137238	A fidejussione	02508550742	SOCIETA' AGRICOLA - SOLE DI ARGIANO SOCIETA' A RESPONSABILITA' LIMITATA SEMPLIFICATA	ROMANELLI FRANCESCO	OMISSIS	30	
192	35380100574	A fidejussione	07960130727	MINERVA SOCIETA' AGRICOLA SEMPLICE	STILLAVATO FABIO	OMISSIS	30	
193	35380118436	A fidejussione	04402270716	SOCIETA' AGRICOLA F.LLI CELOZZI S.S.	CELOZZI GIOVANNI	OMISSIS	30	
194	35380103271	A fidejussione	OMISSIS	GIORDANO MARCO		OMISSIS	30	
195	35380099115	A fidejussione	OMISSIS	OCCHILUPO SIMONE		OMISSIS	30	
196	35380134458	A fidejussione	OMISSIS	DI MARIA COSIMO		OMISSIS	30	
197	35380095220	A fidejussione	OMISSIS	D'ANGELI COSIMO		OMISSIS	30	
198	35380101572	A fidejussione	OMISSIS	GALLUZZI FRANCESCO		OMISSIS	30	
199	35380108270	A fidejussione	OMISSIS	GALETTA GIANCARLO		OMISSIS	30	
200	35380095691	A fidejussione	OMISSIS	IACOBONE PASQUALE		OMISSIS	30	
201	35380136701	A fidejussione	08009230726	ENOLOGO PER AMORE SRL SOCIETA' AGRICOLA	AIELLO GIOVANNI	OMISSIS	30	
202	35380107538	A fidejussione	OMISSIS	FUSANO VITO		OMISSIS	30	
203	35380106621	A fidejussione	OMISSIS	SCAPOLA LUCA		OMISSIS	30	
204	35380095857	A fidejussione	OMISSIS	SPADONE CIRO PIO		OMISSIS	30	
205	35380106654	A fidejussione	OMISSIS	IAFFALDANO ALFONSO		OMISSIS	30	
206	35380097242	A fidejussione	OMISSIS	CARBONE SAMUELE		OMISSIS	30	
207	35380093019	A fidejussione	OMISSIS	CASILLI DANIELE		OMISSIS	30	
208	35380097978	A fidejussione	04856590726	I PASTINI S.R.L. - SOCIETA' AGRICOLA	CARPARELLI GIANGALEAZZO	OMISSIS	30	
209	35380098778	A fidejussione	OMISSIS	SURIANO PASQUALE-ALESSANDRO		OMISSIS	30	
210	35380100558	A fidejussione	06440940721	EREDI DI CICCO MARIA SOCIET? SEMPLICE AGRICOLA	NARCISO GIANLUCA	OMISSIS	30	

N. POSIZIONE IN GRADUATORIA PROVVISORIA "B"	BARCODE DOMANDA DI SOSTEGNO	TIPOLOGIA DOMANDA	CUAA	RICHIEDENTE - DENOMINAZIONE	RAPPRESENTANTE LEGALE	DATA NASCITA RICHIEDENTE / RAPP.LEGALE	PUNTEGGIO DICHIARATO IN DOMANDA di SOSTEGNO	PRIORITA' titolari di ditte individuali e/o rappresentanti legali di società di persone, di capitale, di cooperativa a conduzione femminile
211	35380095576	A fidejussione	02189870740	SOCIETA' AGRICOLA FRATELLI VIZZI S.R.L.	VIZZI ROSSANO	OMISSIS	30	
212	35380101978	A fidejussione	OMISSIS	MANCA VINCENZO ANTONIO		OMISSIS	30	
213	35380101762	A fidejussione	OMISSIS	PIERRI PIETRO		OMISSIS	30	
214	35380120846	A fidejussione	OMISSIS	DELLE VERGINI SANTE		OMISSIS	30	
215	35380100483	A fidejussione	OMISSIS	SCOLAMACCHIA ANGELO		OMISSIS	30	
216	35380093514	A fidejussione	OMISSIS	ZECCA MASSIMO		OMISSIS	30	
217	35380105615	A fidejussione	OMISSIS	LONGO GREGORIO ONOFRIO		OMISSIS	30	
218	35380135984	A fidejussione	OMISSIS	PALAZZO VINCENZO		OMISSIS	30	
219	35380097333	A fidejussione	OMISSIS	DURANTE FRANCO		OMISSIS	30	
220	35380099990	A fidejussione	OMISSIS	VECCHIO GIUSEPPE		OMISSIS	30	
221	35380101424	A fidejussione	OMISSIS	POLITO-GALLO MICHELE		OMISSIS	30	
222	35380090296	A fidejussione	OMISSIS	LOMARTIRE ANTONIO		OMISSIS	30	
223	35380095881	A fidejussione	OMISSIS	SOLITO FORTUNATO		OMISSIS	30	
224	35380120945	A fidejussione	OMISSIS	GIANFREDA FRANCESCO		OMISSIS	30	
225	35380090957	A fidejussione	OMISSIS	DISTRATIS PIETRO		OMISSIS	30	
226	35380123782	A fidejussione	OMISSIS	SANARICO COSIMO		OMISSIS	30	
227	35380106258	A fidejussione	OMISSIS	ELIA AMLETO		OMISSIS	30	
228	35380104816	A fidejussione	OMISSIS	COLUCCIA GIUSEPPE		OMISSIS	30	
229	35380092383	A fidejussione	OMISSIS	PECORARO MARCELLO		OMISSIS	30	
230	35380097507	A fidejussione	OMISSIS	GRASSO STEFANO		OMISSIS	30	
231	35380091815	A fidejussione	OMISSIS	QUATRARO VINCENZO		OMISSIS	30	
232	35380108023	A fidejussione	OMISSIS	MASSARI FEDERICO		OMISSIS	30	
233	35380107249	A fidejussione	OMISSIS	PALMIERI COSTANZO		OMISSIS	30	
234	35380118410	A fidejussione	OMISSIS	GUIDA VINCENZO		OMISSIS	30	
235	35380093779	A fidejussione	OMISSIS	DUGGENTO COSIMO		OMISSIS	30	
236	35380100145	A fidejussione	OMISSIS	SARDONE LUIGI		OMISSIS	30	
237	35380103644	A fidejussione	OMISSIS	LENTI FABRIZIO		OMISSIS	30	
238	35380112132	A fidejussione	OMISSIS	PINTO VITO		OMISSIS	30	
239	35380100384	A fidejussione	OMISSIS	PICCIONE ANTONIO		OMISSIS	30	
240	35380100376	A fidejussione	OMISSIS	DELLIMAURI CARMELO		OMISSIS	30	

N. POSIZIONE IN GRADUATORIA PROVVISORIA "B"	BARCODE DOMANDA DI SOSTEGNO	TIPOLOGIA DOMANDA	CUAA	RICHIEDENTE - DENOMINAZIONE	RAPPRESENTANTE LEGALE	DATA NASCITA RICHIEDENTE / RAPP.LEGALE	PUNTEGGIO DICHIARATO IN DOMANDA di SOSTEGNO	PRIORITA' titolari di ditte individuali e/o rappresentanti legali di società di persone, di capitale, di cooperativa a conduzione femminile
241	35380093506	A fidejussione	OMISSIS	NUZZACI ROBERTO		OMISSIS	30	
242	35380100244	A fidejussione	OMISSIS	LEOGRANDE VITO		OMISSIS	30	
243	35380095584	A fidejussione	OMISSIS	GRECO SALVATORE		OMISSIS	30	
244	35380121646	A fidejussione	OMISSIS	CARLUCCI ROCCO		OMISSIS	30	
245	35380102349	A fidejussione	OMISSIS	MADAGHIELE GIUSEPPE		OMISSIS	30	
246	35380092573	A fidejussione	OMISSIS	LANZO VINCENZO GREGORIO		OMISSIS	30	
247	35380115697	A fidejussione	OMISSIS	RUBERTI RAFFAELE		OMISSIS	30	
248	35380103230	A fidejussione	OMISSIS	BIANCO LUCIO		OMISSIS	30	
249	35380100467	A fidejussione	OMISSIS	PRUDENZANO ROBERTO		OMISSIS	30	
250	35380096053	A fidejussione	02453490738	SOCIETA' AGRICOLA LE GROTTE DI SILENO	ROCHIRA RAFFAELE	OMISSIS	30	
251	35380111282	A fidejussione	02601130756	CASTEL DI SALVE S.R.L. - SOCIETA' AGRICOLA	WINSPEARE FRANCESCO	OMISSIS	30	
252	35380093969	A fidejussione	OMISSIS	DE MARCO RAFFAELE		OMISSIS	30	
253	35380136347	A fidejussione	OMISSIS	IMPERATRICE VINCENZO		OMISSIS	30	
254	35380097952	A fidejussione	04905680759	LE VIGNE DI GIOMAT SOCIETA' A RESPONSABILITA' LIMITATA SEMPLIFICATA	BONSEGNA ALESSANDRO	OMISSIS	30	
255	35380127304	A fidejussione	OMISSIS	LUCCARELLI VITANTONIO		OMISSIS	30	
256	35380100954	A fidejussione	OMISSIS	FIORE ANTONIO		OMISSIS	30	
257	35380113114	A fidejussione	OMISSIS	GRAVILI SALVATORE		OMISSIS	30	
258	35380095329	A fidejussione	OMISSIS	BERNARDI PIETRO ANTONIO		OMISSIS	30	
259	35380090304	A fidejussione	OMISSIS	DISTRATIS ANGELO		OMISSIS	30	
260	35380109179	A fidejussione	OMISSIS	FUMAGALLI FRANCESCO		OMISSIS	30	
261	35380109005	A fidejussione	OMISSIS	PICCOLANTONIO NICOLA		OMISSIS	30	
262	35380110045	A fidejussione	OMISSIS	LECCISI PAOLO		OMISSIS	30	
263	35380094553	A fidejussione	OMISSIS	DURANTE ANGELO RAFFAELE		OMISSIS	30	
264	35380096186	A fidejussione	OMISSIS	MARIGGIO' COSIMO		OMISSIS	30	
265	35380097648	A fidejussione	OMISSIS	MADAGHIELE ANGELO		OMISSIS	30	
266	35380095170	A fidejussione	OMISSIS	PERSANO RAFFAELE		OMISSIS	30	
267	35380093225	A fidejussione	OMISSIS	INTERMITE ORAZIO		OMISSIS	30	
268	35380109161	A fidejussione	03571590755	SOCIETA' AGRICOLA DELL'ARNEO S.R.L.	FRISENDA VALERIO SILVESTRO	OMISSIS	30	
269	35380112025	A fidejussione	OMISSIS	RICCI PASQUALE		OMISSIS	30	
270	35380104220	A fidejussione	OMISSIS	MORRONE GIOVANNI		OMISSIS	30	

N. POSIZIONE IN GRADUATORIA PROVVISORIA "B"	BARCODE DOMANDA DI SOSTEGNO	TIPOLOGIA DOMANDA	CUAA	RICHIEDENTE - DENOMINAZIONE	RAPPRESENTANTE LEGALE	DATA NASCITA RICHIEDENTE / RAPP.LEGALE	PUNTEGGIO DICHIARATO IN DOMANDA di SOSTEGNO	PRIORITA' titolari di ditte individuali e/o rappresentanti legali di società di persone, di capitale, di cooperativa a conduzione femminile
271	35380106183	A fidejussione	OMISSIS	PETRILLI PAOLO		OMISSIS	30	
272	35380094199	A fidejussione	03969600752	MEC S.R.L. SOCIETA' AGRICOLA	FRATTINI STEFANO	OMISSIS	30	
273	35380097895	A fidejussione	OMISSIS	FAVALE GIUSEPPE		OMISSIS	30	
274	35380105342	A fidejussione	OMISSIS	COMMENDATORE MARCELLO		OMISSIS	30	
275	35380094231	A fidejussione	01761300746	SOCIETA' AGRICOLA PEZZAVIVA NUOVA - SOCIETA' SEMPLICE	GRECO PIETRO	OMISSIS	30	
276	35380096798	A fidejussione	OMISSIS	VASATURO RAFFAELE		OMISSIS	30	
277	35380096004	A fidejussione	OMISSIS	LATERZA SANTE		OMISSIS	30	
278	35380112512	A fidejussione	OMISSIS	MARINO EMILIO		OMISSIS	30	
279	35380096152	A fidejussione	OMISSIS	FAVALE GIOVANNI		OMISSIS	30	
280	35380090510	A fidejussione	OMISSIS	DE BENEDITTIS SELVAGGI ROBERTO SALVATORE MICHELE		OMISSIS	30	
281	35380096665	A fidejussione	06269590722	AZIENDA AGRICOLA F.LLI TROIA SOCIETA SEMPLICE AGRICOLA	TROIA MICHELE	OMISSIS	30	
282	35380105003	A fidejussione	OMISSIS	ZULLO GIUSEPPE		OMISSIS	30	
283	35380092797	A fidejussione	OMISSIS	MAROTTA PIETRO		OMISSIS	30	
284	35380100707	A fidejussione	OMISSIS	COPPOLA ANTONIO		OMISSIS	30	
285	35380094108	A fidejussione	OMISSIS	FILOGRANO LEONARDO		OMISSIS	30	
286	35380103586	A fidejussione	OMISSIS	QUARTA GIOVANNI		OMISSIS	30	
287	35380090940	A fidejussione	OMISSIS	ANDRISANO LEONARDO		OMISSIS	30	
288	35380108742	A fidejussione	OMISSIS	ELIA PASQUALE		OMISSIS	30	
289	35380103149	A fidejussione	OMISSIS	MONOPOLI MATTEO		OMISSIS	30	
290	35380110250	A fidejussione	04315400715	ORTOFRUTTA REGINA L. & F. S.R.L. AGRICOLA	MONOPOLI MATTEO	OMISSIS	30	
291	35380090791	A fidejussione	OMISSIS	LANZO RAIMONDO		OMISSIS	30	
292	35380111019	A fidejussione	OMISSIS	CAMPANA LUIGI ROBERTO		OMISSIS	30	
293	35380095287	A fidejussione	OMISSIS	LOMBARDI ANGELA		OMISSIS	25	SI
294	35380123022	A fidejussione	OMISSIS	BRIGANTE VALENTINA FRANCESCA		OMISSIS	25	SI
295	35380099974	A fidejussione	OMISSIS	D'ADAMO CHIARA		OMISSIS	25	SI
296	35380099883	A fidejussione	OMISSIS	TAURINO GIUSY		OMISSIS	25	SI
297	35380106688	A fidejussione	04015670757	PALADINI SOCIETA' COOPERATIVA AGRICOLA	MY GILDA	OMISSIS	25	SI
298	35380099255	A fidejussione	OMISSIS	MASTROPIETRO SABINA		OMISSIS	25	SI
299	35380108494	A fidejussione	OMISSIS	SCAGLIOSO TIZIANA		OMISSIS	25	SI
300	35380138780	A fidejussione	OMISSIS	SELVAROLO EMANUELA		OMISSIS	25	SI

N. POSIZIONE IN GRADUATORIA PROVVISORIA "B"	BARCODE DOMANDA DI SOSTEGNO	TIPOLOGIA DOMANDA	CUAA	RICHIEDENTE - DENOMINAZIONE	RAPPRESENTANTE LEGALE	DATA NASCITA RICHIEDENTE / RAPP.LEGALE	PUNTEGGIO DICHIARATO IN DOMANDA di SOSTEGNO	PRIORITA' titolari di ditte individuali e/o rappresentanti legali di società di persone, di capitale, di cooperativa a conduzione femminile
301	35380091237	A fidejussione	OMISSIS	MERO ANGELA		OMISSIS	25	SI
302	35380090452	A fidejussione	OMISSIS	PICCINNI GIUSEPPA		OMISSIS	25	SI
303	35380116968	A fidejussione	OMISSIS	SCALONE ANNA APOLLONIA		OMISSIS	25	SI
304	35380103297	A fidejussione	OMISSIS	PETITO VINCENZA LOREDANA		OMISSIS	25	SI
305	35380099933	A fidejussione	OMISSIS	STASI AGATA		OMISSIS	25	SI
306	35380100871	A fidejussione	OMISSIS	LIGORIO MARIA		OMISSIS	25	SI
307	35380121687	A fidejussione	OMISSIS	CATUCCI MARIA		OMISSIS	25	SI
308	35380123535	A fidejussione	OMISSIS	FABBIANO MARIA DONATA		OMISSIS	25	SI
309	35380106795	A fidejussione	OMISSIS	MAZZOTTA MARIA TERESA		OMISSIS	25	SI
310	35380107470	A fidejussione	OMISSIS	TAURINO MARIA ELVIRA		OMISSIS	25	SI
311	35380119475	A fidejussione	13149190152	AZIENDA AGRICOLA ALBANO CARRISI	CARRISI ALBANO	OMISSIS	25	SI
312	35380093977	A fidejussione	OMISSIS	PICHIERRI ANNA		OMISSIS	25	SI
313	35380114146	A fidejussione	OMISSIS	FANELLI ANGELO ANDREA		OMISSIS	25	
314	35380110417	A fidejussione	OMISSIS	MARGHERITI FEDERICO		OMISSIS	25	
315	35380107504	A fidejussione	OMISSIS	ANGELETTI ALESSANDRO		OMISSIS	25	
316	35380107975	A fidejussione	OMISSIS	LUBES GIOVANNI		OMISSIS	25	
317	35380092904	A fidejussione	OMISSIS	LACAITA ARCANGELO		OMISSIS	25	
318	35380096251	A fidejussione	OMISSIS	CAVALLO LUCIANO		OMISSIS	25	
319	35380095204	A fidejussione	OMISSIS	IPPOLITO ALESSIO		OMISSIS	25	
320	35380138822	A fidejussione	OMISSIS	ROMANO LUIGI GIORGIO		OMISSIS	25	
321	35380107306	A fidejussione	OMISSIS	ANDRISANO COSIMO		OMISSIS	25	
322	35380091187	A fidejussione	OMISSIS	BUCCOLIERO GIOVANNI		OMISSIS	25	
323	35380101945	A fidejussione	OMISSIS	CAVALIERI ANDREA MARIA		OMISSIS	25	
324	35380104766	A fidejussione	OMISSIS	PIRRONTI NICOLA		OMISSIS	25	
325	35380108262	A fidejussione	OMISSIS	ROMANO MARCO		OMISSIS	25	
326	35380097002	A fidejussione	04887870758	TENUTA MASSERIA SBOTTA S.S.A.	CARCAGNI ERRICO	OMISSIS	25	
327	35380098190	A fidejussione	OMISSIS	FERRETTI BARSANOFIO		OMISSIS	25	
328	35380095295	A fidejussione	OMISSIS	MANGIULLI DOMENICO		OMISSIS	25	
329	35380095212	A fidejussione	OMISSIS	RESTA ANTONIO		OMISSIS	25	
330	35380102117	A fidejussione	OMISSIS	DI FINO LUIGI		OMISSIS	25	

N. POSIZIONE IN GRADUATORIA PROVVISORIA "B"	BARCODE DOMANDA DI SOSTEGNO	TIPOLOGIA DOMANDA	CUAA	RICHIEDENTE - DENOMINAZIONE	RAPPRESENTANTE LEGALE	DATA NASCITA RICHIEDENTE / RAPP.LEGALE	PUNTEGGIO DICHIARATO IN DOMANDA di SOSTEGNO	PRIORITA' titolari di ditte individuali e/o rappresentanti legali di società di persone, di capitale, di cooperativa a conduzione femminile
331	35380125589	A fidejussione	OMISSIS	VAIRO MATTEO		OMISSIS	25	
332	35380100475	A fidejussione	OMISSIS	GIOFFREDA PIERPAOLO		OMISSIS	25	
333	35380137022	A fidejussione	OMISSIS	CAMARDA FRANCO COSIMO		OMISSIS	25	
334	35380137345	A fidejussione	OMISSIS	D'AMATO ELISEO		OMISSIS	25	
335	35380100061	A fidejussione	OMISSIS	CUCCI ANDREA		OMISSIS	25	
336	35380097879	A fidejussione	OMISSIS	FIUME ALBERTO		OMISSIS	25	
337	35380136503	A fidejussione	OMISSIS	MOGAVERO FABIO		OMISSIS	25	
338	35380138715	A fidejussione	OMISSIS	FERRARA LUCIANO		OMISSIS	25	
339	35380131512	A fidejussione	OMISSIS	CARBOTTI GIOVANNI		OMISSIS	25	
340	35380100392	A fidejussione	OMISSIS	GENNARO SALVATORE		OMISSIS	25	
341	35380104154	A fidejussione	OMISSIS	CARUSO MICHELE		OMISSIS	25	
342	35380100251	A fidejussione	02889840738	AGRICOLA 3 C.M. SOCIETA' AGRICOLA COOPERATIVA	CALO' ARMANDO	OMISSIS	25	
343	35380098828	A fidejussione	OMISSIS	ELIA SALVATORE		OMISSIS	25	
344	35380092078	A fidejussione	OMISSIS	DIMAGLIE FRANCESCO		OMISSIS	25	
345	35380116331	A fidejussione	OMISSIS	VALENTE GIUSEPPE		OMISSIS	25	
346	35380101234	A fidejussione	OMISSIS	MOGAVERO COSTANZO		OMISSIS	25	
347	35380102380	A fidejussione	OMISSIS	CARBOTTI DAMIANO		OMISSIS	25	
348	35380090619	A fidejussione	OMISSIS	NUTRICATO GIOVANNI		OMISSIS	25	
349	35380093472	A fidejussione	OMISSIS	VERDESCA GIUSEPPE		OMISSIS	25	
350	35380112983	A fidejussione	OMISSIS	MARINO PIERO		OMISSIS	25	
351	35380091112	A fidejussione	OMISSIS	MELE ANTONIO		OMISSIS	25	
352	35380128211	A fidejussione	OMISSIS	LO MUZIO ERNESTO		OMISSIS	25	
353	35380097606	A fidejussione	OMISSIS	DELL'ORZO MAURIZIO		OMISSIS	25	
354	35380100525	A fidejussione	OMISSIS	SCAGLIOSO GAETANO		OMISSIS	25	
355	35380103172	A fidejussione	OMISSIS	ZECCA GIORDANO		OMISSIS	25	
356	35380115150	A fidejussione	OMISSIS	CAPURSO VITO FRANCESCO		OMISSIS	25	
357	35380118501	A fidejussione	OMISSIS	MARINELLI FRANCO		OMISSIS	25	
358	35380112785	A fidejussione	OMISSIS	LEO FRANCESCO		OMISSIS	25	
359	35380096608	A fidejussione	OMISSIS	DIBENEDETTO GIUSEPPE		OMISSIS	25	
360	35380097747	A fidejussione	OMISSIS	ROLLO VITO		OMISSIS	25	

N. POSIZIONE IN GRADUATORIA PROVVISORIA "B"	BARCODE DOMANDA DI SOSTEGNO	TIPOLOGIA DOMANDA	CUAA	RICHIEDENTE - DENOMINAZIONE	RAPPRESENTANTE LEGALE	DATA NASCITA RICHIEDENTE / RAPP.LEGALE	PUNTEGGIO DICHIARATO IN DOMANDA di SOSTEGNO	PRIORITA' titolari di ditte individuali e/o rappresentanti legali di società di persone, di capitale, di cooperativa a conduzione femminile
361	35380136172	A fidejussione	OMISSIS	LORUSSO DONATO		OMISSIS	25	
362	35380112009	A fidejussione	OMISSIS	CHIRIZZI GIUSEPPE		OMISSIS	25	
363	35380090924	A fidejussione	OMISSIS	GIORGINO LEONARDO		OMISSIS	25	
364	35380105326	A fidejussione	OMISSIS	REGINA MARIO		OMISSIS	25	
365	35380098364	A fidejussione	OMISSIS	MEZZOLLA ANTONIO		OMISSIS	25	
366	35380123733	A fidejussione	OMISSIS	CAPUTO ANTONIO PASQUALE		OMISSIS	25	
367	35380097812	A fidejussione	OMISSIS	GUADALUPI PASQUALE		OMISSIS	25	
368	35380104352	A fidejussione	OMISSIS	BECCI GIUSEPPE		OMISSIS	25	
369	35380093191	A fidejussione	OMISSIS	DINOI LEONARDO ANTONIO		OMISSIS	25	
370	35380091948	A fidejussione	OMISSIS	BRUNO PAOLO		OMISSIS	25	
371	35380093183	A fidejussione	02312700749	MANCA SOCIETA' COOPERATIVA AGRICOLA	MANCA ANGELO	OMISSIS	25	
372	35380109682	A fidejussione	02610910743	SOCIETA' AGRICOLA ARTE E NATURA SOCIETA' A RESPONSABILITA' LIMITATA SEMPLIFICATA	DE FRANCO ANTONIO	OMISSIS	25	
373	35380102125	A fidejussione	OMISSIS	NIGRO VINCENZO		OMISSIS	25	
374	35380108973	A fidejussione	OMISSIS	RUSSO ROCCO MARIO		OMISSIS	25	
375	35380096723	A fidejussione	OMISSIS	MORLEO GIOVANNI PIETRO		OMISSIS	25	
376	35380094496	A fidejussione	OMISSIS	CILIBERTI DAMIANO SALVATORE		OMISSIS	25	
377	35380122172	A fidejussione	OMISSIS	BISCOSI ANTONIO		OMISSIS	25	
378	35380092375	A fidejussione	OMISSIS	DINOI ANTONIO		OMISSIS	25	
379	35380109203	A fidejussione	OMISSIS	GUGLIELMI EMANUELE		OMISSIS	25	
380	35380126199	A fidejussione	02621250741	AGRICOLA MONTI SOCIETA' A RESPONSABILITA' LIMITATA SEMPLIFICATA UNIPERSONALE	LANDOLFA SANTO	OMISSIS	25	
381	35380100210	A fidejussione	OMISSIS	DI BELLO GIUSEPPE		OMISSIS	25	
382	35380110862	A fidejussione	OMISSIS	TARANTINI FRANCESCO		OMISSIS	25	
383	35380107231	A fidejussione	02225980743	MESSAPICA SOCIETA' COOPERATIVA AGRICOLA	MICCOLI VINCENZO	OMISSIS	25	
384	35380129680	A fidejussione	OMISSIS	BARLETTA POMPEO		OMISSIS	25	
385	35380090841	A fidejussione	OMISSIS	VAGALI GIUSEPPE		OMISSIS	25	
386	35380097465	A fidejussione	OMISSIS	MERO GIOVANNI		OMISSIS	25	
387	35380134391	A fidejussione	OMISSIS	RIZZO DOMENICO		OMISSIS	25	
388	35380129359	A fidejussione	OMISSIS	FILOMENA LUIGI		OMISSIS	25	
389	35380123212	A fidejussione	OMISSIS	LANDOLFO SOFIA ASSUNTA		OMISSIS	20	SI
390	35380106720	A fidejussione	OMISSIS	CISTERNINO MARIACARMELA		OMISSIS	20	SI

N. POSIZIONE IN GRADUATORIA PROVVISORIA "B"	BARCODE DOMANDA DI SOSTEGNO	TIPOLOGIA DOMANDA	CUAA	RICHIEDENTE - DENOMINAZIONE	RAPPRESENTANTE LEGALE	DATA NASCITA RICHIEDENTE / RAPP.LEGALE	PUNTEGGIO DICHIARATO IN DOMANDA di SOSTEGNO	PRIORITA' titolari di ditte individuali e/o rappresentanti legali di società di persone, di capitale, di cooperativa a conduzione femminile
391	35380123188	A fidejussione	OMISSIS	PAMPO SERENA		OMISSIS	20	SI
392	35380139192	A fidejussione	OMISSIS	DI FORENZA ROSSELLA		OMISSIS	20	SI
393	35380096087	A fidejussione	OMISSIS	ANTICO ASSUNTA		OMISSIS	20	SI
394	35380117131	A fidejussione	OMISSIS	LOMARTIRE COSIMA ANNA		OMISSIS	20	SI
395	35380100822	A fidejussione	OMISSIS	PALADINO MARZIA ROSA		OMISSIS	20	SI
396	35380113437	A collaudo	OMISSIS	PISANO' TECLA EGLE		OMISSIS	20	SI
397	35380109831	A collaudo	OMISSIS	GRECO KATIA		OMISSIS	20	SI
398	35380091401	A fidejussione	OMISSIS	CARBONE FABIOLA		OMISSIS	20	SI
399	35380095642	A collaudo	OMISSIS	FARETRA ROSA		OMISSIS	20	SI
400	35380096699	A fidejussione	OMISSIS	DI MATTINA ROBERTA MARIA		OMISSIS	20	SI
401	35380128047	A collaudo	OMISSIS	VACCA LUCIA		OMISSIS	20	SI
402	35380111688	A fidejussione	OMISSIS	DURANTE ANTONIETTA		OMISSIS	20	SI
403	35380116240	A fidejussione	OMISSIS	DURANTE LUCIANA		OMISSIS	20	SI
404	35380096236	A collaudo	OMISSIS	CARROZZO MARIA ENRICHETTA		OMISSIS	20	SI
405	35380093480	A fidejussione	OMISSIS	DURANTE MARIA DOLORES		OMISSIS	20	SI
406	35380110169	A collaudo	OMISSIS	BAGORDA CATERINA		OMISSIS	20	SI
407	35380111308	A fidejussione	OMISSIS	GIUSTINO ANGELA		OMISSIS	20	SI
408	35380122321	A fidejussione	OMISSIS	CATANZARO MICHELE		OMISSIS	20	
409	35380123337	A fidejussione	OMISSIS	PERRONE ANDREA		OMISSIS	20	
410	35380107041	A collaudo	OMISSIS	GRECO SALVATORE		OMISSIS	20	
411	35380113494	A fidejussione	OMISSIS	PALMISANO DONATO		OMISSIS	20	
412	35380096095	A fidejussione	OMISSIS	FRACASSO IVAN		OMISSIS	20	
413	35380092516	A fidejussione	OMISSIS	MAIORANO PASQUALE		OMISSIS	20	
414	35380092615	A fidejussione	OMISSIS	ELETTO MARCELLO		OMISSIS	20	
415	35380094876	A fidejussione	OMISSIS	MANIERI DANIELE		OMISSIS	20	
416	35380100160	A fidejussione	OMISSIS	PULIERI COSIMO		OMISSIS	20	
417	35380114393	A fidejussione	OMISSIS	MELE VITO		OMISSIS	20	
418	35380093522	A fidejussione	OMISSIS	MONTINARI TONIO		OMISSIS	20	
419	35380091690	A fidejussione	OMISSIS	PRINCIPALE GIOVANNI		OMISSIS	20	
420	35380092680	A fidejussione	OMISSIS	PALADINO MASSIMILIANO		OMISSIS	20	

N. POSIZIONE IN GRADUATORIA PROVVISORIA "B"	BARCODE DOMANDA DI SOSTEGNO	TIPOLOGIA DOMANDA	CUAA	RICHIEDENTE - DENOMINAZIONE	RAPPRESENTANTE LEGALE	DATA NASCITA RICHIEDENTE / RAPP.LEGALE	PUNTEGGIO DICHIARATO IN DOMANDA di SOSTEGNO	PRIORITA' titolari di ditte individuali e/o rappresentanti legali di società di persone, di capitale, di cooperativa a conduzione femminile
421	35380106340	A fidejussione	03708820752	CHIRIVI' COOP.VA AGRICOLA A R.L.	CHIRIVI' MARCELLO	OMISSIS	20	
422	35380090346	A fidejussione	OMISSIS	TATULLO GIANPIERO		OMISSIS	20	
423	35380091757	A fidejussione	OMISSIS	BUCCOLIERO GIUSEPPE		OMISSIS	20	
424	35380117545	A fidejussione	OMISSIS	GRAVILI GIANLUCA		OMISSIS	20	
425	35380093464	A fidejussione	OMISSIS	DURANTE GIOVANNI		OMISSIS	20	
426	35380103420	A fidejussione	OMISSIS	ZECCA ROCCO		OMISSIS	20	
427	35380093449	A fidejussione	OMISSIS	ZECCA GIANCARLO		OMISSIS	20	
428	35380097572	A collaudo	OMISSIS	LELLA NUNZIO VITO ERASMO		OMISSIS	20	
429	35380100640	A fidejussione	OMISSIS	MALETESTA VINCENZO		OMISSIS	20	
430	35380091344	A fidejussione	OMISSIS	ZECCA SALVATORE		OMISSIS	20	
431	35380101556	A collaudo	OMISSIS	SAPONARO SANDRO		OMISSIS	20	
432	35380104402	A fidejussione	OMISSIS	PEZZAROSSA GIUSEPPE		OMISSIS	20	
433	35380094868	A fidejussione	OMISSIS	LATORRE GIOVANNI		OMISSIS	20	
434	35380090775	A fidejussione	OMISSIS	LEO PASQUALE		OMISSIS	20	
435	35380093456	A fidejussione	OMISSIS	BONSEGNA FRANCO		OMISSIS	20	
436	35380117222	A fidejussione	OMISSIS	GALEANO SALVATORE		OMISSIS	20	
437	35380109112	A fidejussione	OMISSIS	MUJA VALERIO		OMISSIS	20	
438	35380093993	A fidejussione	OMISSIS	LACAITA COSTANTINO		OMISSIS	20	
439	35380094926	A fidejussione	OMISSIS	ZECCA GIOVANNI PIERO		OMISSIS	20	
440	35380103347	A collaudo	OMISSIS	ROMANO ANTONIO		OMISSIS	20	
441	35380137733	A fidejussione	OMISSIS	CORVAGLIA ROCCO GIUSEPPE		OMISSIS	20	
442	35380092946	A fidejussione	OMISSIS	LUPO OSVALDO		OMISSIS	20	
443	35380090502	A fidejussione	OMISSIS	CALCAGNILE GIANCARLO		OMISSIS	20	
444	35380096640	A fidejussione	OMISSIS	MASSA VALERIO		OMISSIS	20	
445	35380092466	A fidejussione	OMISSIS	GRECO COSIMO		OMISSIS	20	
446	35380090692	A fidejussione	OMISSIS	SANTORO GIOVANNI		OMISSIS	20	
447	35380114138	A fidejussione	OMISSIS	CALVIELLO NUNZIO		OMISSIS	20	
448	35380103131	A fidejussione	OMISSIS	SELVAGGI ALBERICO		OMISSIS	20	
449	35380096178	A fidejussione	OMISSIS	MONGELLI CATALDO		OMISSIS	20	
450	35380111233	A fidejussione	OMISSIS	MORIERO GAETANO		OMISSIS	20	

N. POSIZIONE IN GRADUATORIA PROVVISORIA "B"	BARCODE DOMANDA DI SOSTEGNO	TIPOLOGIA DOMANDA	CUAA	RICHIEDENTE - DENOMINAZIONE	RAPPRESENTANTE LEGALE	DATA NASCITA RICHIEDENTE / RAPP.LEGALE	PUNTEGGIO DICHIARATO IN DOMANDA di SOSTEGNO	PRIORITA' titolari di ditte individuali e/o rappresentanti legali di società di persone, di capitale, di cooperativa a conduzione femminile
451	35380091682	A fidejussione	OMISSIS	BUCCOLIERO GIUSEPPE		OMISSIS	20	
452	35380091203	A fidejussione	OMISSIS	ZITO COSIMO RAFFAELE		OMISSIS	20	
453	35380093175	A fidejussione	OMISSIS	D'ELIA ANGELO		OMISSIS	20	
454	35380123717	A fidejussione	OMISSIS	VENNERI FRANCESCO GIUSEPPE VITTORIO		OMISSIS	20	
455	35380134847	A fidejussione	OMISSIS	PIGNATARO GIUSEPPE		OMISSIS	20	
456	35380090767	A fidejussione	OMISSIS	QUARTA SALVATORE		OMISSIS	20	
457	35380090312	A fidejussione	OMISSIS	D'ELIA COSIMO		OMISSIS	20	
458	35380092060	A fidejussione	OMISSIS	GIANFREDA COSIMO DAMIANO SALVATORE		OMISSIS	20	
459	35380092912	A fidejussione	OMISSIS	MASSARO RAFFAELE		OMISSIS	20	
460	35380111951	A fidejussione	OMISSIS	MARINO' DOMENICO		OMISSIS	20	
461	35380130092	A fidejussione	OMISSIS	PENNETTA GIUSEPPE		OMISSIS	20	
462	35380123410	A fidejussione	OMISSIS	FABBIANO COSIMO CIRO		OMISSIS	20	
463	35380110177	A fidejussione	OMISSIS	LACAITA ANGELO		OMISSIS	20	
464	35380096558	A fidejussione	OMISSIS	PATRUNO COSIMO		OMISSIS	20	
465	35380108148	A fidejussione	OMISSIS	TRONO CARLO		OMISSIS	20	
466	35380091302	A fidejussione	OMISSIS	MALORGIO MICHELE PRIMO		OMISSIS	20	
467	35380123758	A collaudo	OMISSIS	MATARRESE PIETRO		OMISSIS	20	
468	35380108353	A fidejussione	OMISSIS	TOCCI SEBASTIAN		OMISSIS	20	
469	35380120655	A fidejussione	OMISSIS	MATARRESE VALENTINA		OMISSIS	15	SI
470	35380105425	A fidejussione	OMISSIS	ROSATO ARCANGELA		OMISSIS	15	SI
471	35380098026	A collaudo	OMISSIS	STEFANACHI MICHELINA		OMISSIS	15	SI
472	35380120861	A fidejussione	OMISSIS	PATRINO ANTONIA		OMISSIS	15	SI
473	35380112702	A collaudo	OMISSIS	FINELLI GERARDO		OMISSIS	15	
474	35380104147	A fidejussione	OMISSIS	BALDARI FRANCESCO		OMISSIS	15	
475	35380118758	A collaudo	OMISSIS	GENTILE GIUSEPPE		OMISSIS	15	
476	35380118469	A fidejussione	OMISSIS	TRAMACERE MASSIMO		OMISSIS	15	
477	35380108320	A collaudo	OMISSIS	MEMBOLA TEODORO		OMISSIS	15	
478	35380120929	A fidejussione	OMISSIS	CAMPANALE ROCCO		OMISSIS	15	
479	35380107769	A collaudo	OMISSIS	CICCONE ANTONIO		OMISSIS	15	
480	35380129342	A fidejussione	OMISSIS	DIMMITO GIUSEPPE		OMISSIS	15	

N. POSIZIONE IN GRADUATORIA PROVVISORIA "B"	BARCODE DOMANDA DI SOSTEGNO	TIPOLOGIA DOMANDA	CUAA	RICHIEDENTE - DENOMINAZIONE	RAPPRESENTANTE LEGALE	DATA NASCITA RICHIEDENTE / RAPP.LEGALE	PUNTEGGIO DICHIARATO IN DOMANDA di SOSTEGNO	PRIORITA' titolari di ditte individuali e/o rappresentanti legali di società di persone, di capitale, di cooperativa a conduzione femminile
481	35380120911	A fidejussione	OMISSIS	LIUZZI FRANCESCO		OMISSIS	15	
482	35380130654	A collaudo	OMISSIS	PIETRANTONIO VITO		OMISSIS	15	
483	35380109351	A fidejussione	OMISSIS	GRASSO GIUSEPPE		OMISSIS	5	
484	35380093647	A fidejussione	OMISSIS	FILOTICO SALVATORE		OMISSIS	5	
485	35380095469	A fidejussione	OMISSIS	D'ANGELI ILENIA MARIA		OMISSIS	0	SI
486	35380090031	A fidejussione	OMISSIS	STRANIERI ALESSANDRO		OMISSIS	0	
487	35380090155	A fidejussione	OMISSIS	CAPOGROSSO ALBANO GIUSEPPE		OMISSIS	0	
488	35380090205	A fidejussione	OMISSIS	ZECCA MARCO		OMISSIS	0	
489	35380090163	A collaudo	OMISSIS	LAMUSTA LUIGI		OMISSIS	0	
490	35380095188	A collaudo	OMISSIS	PAGLIARA PIETRO ANGELO		OMISSIS	0	

DETERMINAZIONE DEL DIRIGENTE SEZIONE GESTIONE SOSTENIBILE E TUTELA DELLE RISORSE FORESTALI E NATURALI 18 ottobre 2022, n. 687

DGR n. 1124/2022: Autorizzazione al prelievo in deroga della specie "Storno" ai sensi art. 9 comma 1 lett. a) della Direttiva 2009/147/CE e dell'art. 19bis della L. n. 157/92. Modalità presentazione istanze autorizzative.

Il Dirigente della Sezione
Gestione Sostenibile e Tutela delle Risorse Forestali e Naturali

VISTA:

- la L.R. n. 7/97 agli articoli 4 e 5;
- la Deliberazione di Giunta Regionale (D.G.R.) n. 3261 del 28.07.1998;
- la normativa del D. Lgs. 165/01 agli articoli 4 e 16;
- la Legge 69/09, il cui art. 32 prevede l'obbligo di sostituire la pubblicazione tradizionale all'Albo ufficiale con la pubblicazione di documenti digitali sui siti informatici;
- la normativa del Regolamento (UE) 2016/679 del Parlamento europeo e del Consiglio del 27.04.2016, nonché del D.Lgs.196/03 relativa alla protezione delle persone fisiche con riguardo al trattamento dei dati personali ed alla libera circolazione di tali dati;
- la normativa del Decreto legislativo del 14/03/2013, n. 33 e ss.mm.ii.;
- la normativa del Regolamento Regionale del 04/06/2015, n. 13;
- la D.G.R. n. 1576 del 30.09.2021 di conferimento dell'incarico di direzione della Sezione "Gestione Sostenibile e Tutela delle Risorse Forestali e Naturali" al dott. Domenico Campanile;
- la Determinazione del Dirigente della Sezione Personale e Organizzazione n. 30 del 19.07.2019 di conferimento dell'incarico di direzione del Servizio "Valorizzazione e Tutela Risorse Naturali e Biodiversità" al dott. Benvenuto Cerchiara e la successiva Determinazione del Direttore del Dipartimento Personale e Organizzazione n. 7 del 01.09.2021 che, in attuazione della DGR del 01 settembre 2021 n. 1424, proroga ulteriormente gli incarichi di direzione dei Servizi della G.R. fino alla data di conferimento degli stessi e, comunque, non oltre il 31.10.2021;
- la Determinazione del Dirigente della Sezione Gestione Sostenibile e Tutela delle Risorse Forestali e Naturali n. 213 del 28.04.2021 con la quale è stata conferita la titolarità della P.O. "*Attuazione della Pianificazione faunistico – venatoria*" al funzionario Sig. G. Cardone;
- la nota AOO_022_569 del 24 marzo 2020 con la quale il Segretario Generale della Giunta Regionale ha trasmesso le "*Linee guida per la gestione degli Atti Dirigenziali come documenti originali informatici con il sistema CIFRA1*";
- l'art. 9 comma 1 lett. a) della Direttiva 2009/147/CE , l'art. 19bis della L. n. 157/92 ,la L.R. n. 30/2007 e la DGR n. 1124/2022;
- l'istruttoria espletata dal funzionario responsabile della P.O. "*Attuazione della Pianificazione faunistico – venatoria*", confermata dal dirigente del Servizio, dai quali riceve la seguente relazione.

Considerato che:

Con Deliberazione n. 1124 del 02 agosto 2022, la Giunta Regionale ha autorizzato, al fine di prevenire danni alle colture agricole, il prelievo in deroga della specie "**Storno**" ai sensi della direttiva 2009/147/CE, art. 9, comma 1, lett. a) e dell'art. 19bis della legge n. 157/92, sulla base di un **programma di intervento**, così riassunto nei suoi elementi essenziali:

- **Area "Piana olivetata litoranea tra le province di Bari e Brindisi"**
  [comuni di Polignano a Mare, Castellana Grotte, Monopoli, Conversano, Alberobello , Locorotondo (Bari) e Fasano, Cisternino, Ostuni, Ceglie Messapica, Villa Castelli, Francavilla Fontana, San Michele

Salentino, Latiano, Carovigno, San Vito dei Normanni, Mesagne e Brindisi (Brindisi)]

- **Area "Fascia pedegarganica della provincia di Foggia"**
  [comuni di Manfredonia, San Giovanni Rotondo, San Marco in Lamis, Rignano Garganico, Apricena, Poggio Imperiale, Lesina, Sannicandro Garganico e Cagnano Varano (Foggia)]
  a) limiti quantitativi di massimo prelievo: 10.000 unità;
  b) limiti di prelievo massimo giornaliero e stagionale per operatore: **n. 10 unità/giorno per un massimo stagionale di n. 30 unità**;
  c) n. massimo di operatori da autorizzare: **333**, selezionati con priorità accordata a quelli residenti nei Comuni ricadenti nelle aree di intervento o iscritti agli ATC di Bari , Brindisi e Foggia e, anche tra questi oltre che per quelli residenti fuori area o iscritti agli altri ATC regionali, secondo l'ordine cronologico di presentazione delle istanze di autorizzazione e, comunque, volendo assicurare una percentuale del 3% degli operatori in ogni comune di residenza. Detto **numero di operatori viene suddiviso in 222 per l'Area di Bari/Brindisi e 111 per l'Area di Foggia;**
  d) condizioni operative: abbattimenti effettuati esclusivamente in presenza di oliveti con frutto pendente e ad una distanza non superiore a 100 metri dalle colture olivicole in frutto;
  e) periodo massimo di applicazione del prelievo in deroga: **09 novembre 2022 – 18 gennaio 2023.**

L'efficacia della disposizione interviene dopo sessanta giorni la pubblicazione del citato provvedimento di Giunta sul Bollettino Ufficiale della Regione Puglia, intervenuta in data 11 agosto 2022 (*BURP n. 89).*

Considerata l'esigenza di definire in tempo utile le modalità di inoltro delle richieste di autorizzazioni al prelievo in deroga della specie "storno" nelle aree di intervento su richiamate che, così come disposto dalla citata DGR 1124/2022, in applicazione di quanto previsto dall'art. 19bis della L. 157/92, potranno intervenire nel periodo successivo al sessantesimo giorno dalla pubblicazione sul BURP del provvedimento stesso.

Si ritiene necessario approvare ed adottare uno **schema di richiesta di rilascio autorizzazione (tesserino regionale)** per il prelievo in deroga della specie "storno" – annata 2022/2023 – come da allegato, alle condizioni di cui alla DGR n. 1124/2022, disponendo altresì, al fine di favorire comunque tutti i potenziali richiedenti, l'inoltro della richiesta di rilascio autorizzazione per via pec all'indirizzo protocollo.sezionerisorsesostenibile@pec.rupar.puglia.it o per via e-mail all'indirizzo servizio.risorsenaturali@regione.puglia.it, nei seguenti perentori termini :

- **dalle ore 09,00 del giorno 21 ottobre 2022 alle ore 15,00 del 27 ottobre 2022**.

Il rilascio dell'autorizzazione, attraverso apposito tesserino regionale, per le predette aree di intervento, sarà effettuato, fino alla concorrenza del numero massimo di soggetti previsti dal programma di intervento, fermo restando le priorità indicate nello stesso valide per l'area "Piana olivetata litoranea tra le province di Bari e Brindisi" e l'area "Fascia pedegarganica della provincia di Foggia", in stretto ordine cronologico, a tal fine farà fede data e ora della pec o dell'e-mail inoltrata. Solo in caso di parità di detti elementi, tenuto conto inoltre di dover assicurare una percentuale del 3% degli operatori in ogni comune di residenza, tra le ultime istanze accoglibili in ordine cronologico, si procederà al sorteggio tra le stesse. Con ogni pec o email si potranno inviare massimo tre istanze (complete di documentazione) di rilascio autorizzazione, con unico/i file pdf o jpg per richiedente.

Ciascun soggetto, pena la non ammissibilità dell'istanza, può avanzare richiesta di autorizzazione (rilascio di tesserino) ove ricorrano le predette condizioni previste e, comunque, per soggetti residenti in Puglia titolari di tesserino venatorio regionale e regolarmente iscritti ad ATC pugliese.

Per tutto quanto sopra esposto il Funzionario PO ed il Dirigente ad interim del Servizio propongono di:

- **prendere atto** di quanto riportato nelle DGR n. 1124/2022 con la quale la Giunta Regionale ha autorizzato,

al fine di prevenire danni alle colture agricole, il prelievo in deroga della specie "storno" ai sensi della direttiva 2009/147/CE, art. 9, comma 1, lett. a) e dell'art. 19bis della legge n. 157/92, sulla base di un programma di intervento così riassunto nei suoi elementi essenziali:

- **Area "Piana olivetata litoranea tra le province di Bari e Brindisi"**
  [comuni di Polignano a Mare, Castellana Grotte, Monopoli, Conversano, Alberobello , Locorotondo (Bari) e Fasano, Cisternino, Ostuni, Ceglie Messapica, Villa Castelli, Francavilla Fontana, San Michele Salentino, Latiano, Carovigno, San Vito dei Normanni, Mesagne e Brindisi (Brindisi)]
- **Area "Fascia pedegarganica della provincia di Foggia"**
  [comuni di Manfredonia, San Giovanni Rotondo, San Marco in Lamis, Rignano Garganico, Apricena, Poggio Imperiale, Lesina, Sannicandro Garganico e Cagnano Varano (Foggia)]

a) limiti quantitativi di massimo prelievo: 10.000 unità;
b) limiti di prelievo massimo giornaliero e stagionale per operatore: **n. 10 unità/giorno per un massimo stagionale di n. 30 unità**;
c) n. massimo di operatori da autorizzare: **333**, selezionati con priorità accordata a quelli residenti nei Comuni ricadenti nelle aree di intervento o iscritti agli ATC di Bari , Brindisi e Foggia e, anche tra questi oltre che per quelli residenti fuori area o iscritti agli altri ATC regionali, secondo l'ordine cronologico di presentazione delle istanze di autorizzazione e, comunque, volendo assicurare una percentuale del 3% degli operatori in ogni comune di residenza. Detto **numero di operatori viene suddiviso in 222 per l'Area di Bari/Brindisi e 111 per l'Area di Foggia;**
d) condizioni operative: abbattimenti effettuati esclusivamente in presenza di oliveti con frutto pendente e ad una distanza non superiore a 100 metri dalle colture olivicole in frutto;
e) periodo massimo di applicazione del prelievo in deroga: **09 novembre 2022 – 18 gennaio 2023.**

- **approvare ed adottare**, l'allegato **schema di richiesta di rilascio autorizzazione (tesserino regionale),** parte integrante del presente provvedimento**,** per il prelievo in deroga della specie "storno" – annata 2022/2023, alle condizioni di cui alle DGR 1124/2022;
- **disporre**, al fine di favorire comunque tutti i potenziali richiedenti, la modalità di inoltro della richiesta di rilascio dell'autorizzazione via pec all'indirizzo protocollo.sezionerisorsesostenibile@pec.rupar.puglia.it o per via e-mail all'indirizzo servizio.risorsenaturali@regione.puglia.it, nei seguenti perentori termini : **- dalle ore 09,00 del giorno 21 ottobre 2022 alle ore 15,00 del 27 ottobre 2022**;
- **prevedere** che il rilascio dell'autorizzazione per la predetta area di intervento sarà effettuato, fino alla concorrenza del numero massimo di soggetti previsti dal programma di intervento, fermo restando le priorità indicate nello stesso valide per l'area "Piana olivetata litoranea tra le province di Bari e Brindisi" e l'area "Fascia pedegarganica della provincia di Foggia", in stretto ordine cronologico e a tal fine farà fede data e ora della pec o dell'e-mail inoltrata. Solo in caso di parità di detti elementi, tenuto conto inoltre di dover assicurare una percentuale del 3% degli operatori in ogni comune di residenza, tra le ultime istanze accoglibili in ordine cronologico, si procederà al sorteggio tra le stesse. Con ogni pec o email si potranno inviare massimo tre istanze (complete di documentazione) di rilascio autorizzazione, con unico/i file pdf o jpg per richiedente.
- **disporre**, altresì, che ciascun soggetto, pena la non ammissibilità dell'istanza, può avanzare richiesta di autorizzazione (rilascio di tesserino regionale) ove ricorrano le predette condizioni previste e, comunque, per soggetti residenti in Puglia titolari di tesserino venatorio regionale e regolarmente iscritti ad ATC pugliese;
- **pubblicare** il presente provvedimento, immediatamente esecutivo, nel Bollettino Ufficiale della Regione Puglia e nel sito istituzionale della Sezione.

VERIFICA AI SENSI DEL REG. (U.E.) N.2016/679 E DEL D.LGS. 196/03
Garanzie alla riservatezza

La pubblicazione dell'atto sul B.U.R.P., nonché la pubblicazione all'Albo o sul sito istituzionale, salve le garanzie previste dalla legge 241/90 in tema di accesso ai documenti amministrativi, avviene nel rispetto della tutela alla

riservatezza dei cittadini secondo quanto disposto dal Regolamento (U.E.) n.679/2016 in materia di protezione dei dati personali, nonché dal D.Lgs. 196/03 ss.mm.ii., ed ai sensi del vigente regolamento regionale n. 5/2006 per il trattamento dei dati sensibili e giudiziari, in quanto applicabile. Ai fini della pubblicità legale, il presente atto è stato redatto in modo da evitare la diffusione di dati personali identificativi non necessari ovvero il riferimento alle particolari categorie di dati previste agli articoli 9 e 10 del succitato Regolamento U.E.

ADEMPIMENTI CONTABILI
AI SENSI DEL D.LGS. N. 118/2011 E SS.MM.II.

Si dichiara che il presente provvedimento non comporta alcun mutamento qualitativo e quantitativo di entrata o di spesa a carico del bilancio regionale né a carico degli enti per i cui debiti i creditori potrebbero rivalersi sulla Regione e che è escluso ogni ulteriore onere aggiuntivo rispetto a quelli autorizzati a valere sullo stanziamento previsto dal bilancio regionale.

I sottoscritti attestano che il procedimento istruttorio del presente atto affidato è stato espletato nel rispetto della vigente normativa regionale, nazionale e comunitaria e che il presente provvedimento, dagli stessi predisposto, ai fini dell'adozione dell'atto finale da parte del Dirigente di Sezione è conforme alle risultanze istruttorie.

Il Funzionario P.O. Sig. Giuseppe Cardone

Il Dirigente ad interim del Servizio Dr. Rosa Fiore

Sulla base delle risultanze istruttorie come innanzi illustrate, nonché letta la proposta, vista la sottoscrizione degli istruttori del presente provvedimento e richiamato, in particolare, il disposto dell'art. 6 della Legge Regionale del 04/02/1997 n. 7 in materia di modalità di esercizio della funzione dirigenziale,

DETERMINA

- **di prendere atto** dell'istruttoria espletata dal Servizio Valorizzazione e Tutela delle Risorse Naturali e Biodiversità;
- **di prendere atto** di quanto riportato nelle DGR n. 1124/2022 con la quale la Giunta Regionale ha autorizzato, al fine di prevenire danni alle colture agricole, il prelievo in deroga della specie "storno" ai sensi della direttiva 2009/147/CE, art. 9, comma 1, lett. a) e dell'art. 19bis della legge n. 157/92, sulla base di un programma di intervento così riassunto nei suoi elementi essenziali:
  - **Area "Piana olivetata litoranea tra le province di Bari e Brindisi"**
    [comuni di Polignano a Mare, Castellana Grotte, Monopoli, Conversano, Alberobello , Locorotondo (Bari) e Fasano, Cisternino, Ostuni, Ceglie Messapica, Villa Castelli, Francavilla Fontana, San Michele Salentino, Latiano, Carovigno, San Vito dei Normanni, Mesagne e Brindisi (Brindisi)]
  - **Area "Fascia pedegarganica della provincia di Foggia"**
    [comuni di Manfredonia, San Giovanni Rotondo, San Marco in Lamis, Rignano Garganico, Apricena, Poggio Imperiale, Lesina, Sannicandro Garganico e Cagnano Varano (Foggia)]

  f) limiti quantitativi di massimo prelievo: 10.000 unità;

g) limiti di prelievo massimo giornaliero e stagionale per operatore: **n. 10 unità/giorno per un massimo stagionale di n. 30 unità**;
h) n. massimo di operatori da autorizzare: **333**, selezionati con priorità accordata a quelli residenti nei Comuni ricadenti nelle aree di intervento o iscritti agli ATC di Bari , Brindisi e Foggia e, anche tra questi oltre che per quelli residenti fuori area o iscritti agli altri ATC regionali, secondo l'ordine cronologico di presentazione delle istanze di autorizzazione e, comunque, volendo assicurare una percentuale del 3% degli operatori in ogni comune di residenza. Detto **numero di operatori viene suddiviso in 222 per l'Area di Bari/Brindisi e 111 per l'Area di Foggia;**
i) condizioni operative: abbattimenti effettuati esclusivamente in presenza di oliveti con frutto pendente e ad una distanza non superiore a 100 metri dalle colture olivicole in frutto;
j) periodo massimo di applicazione del prelievo in deroga: **09 novembre 2022 – 18 gennaio 2023.**

- **di approvare ed adottare**, l'allegato **schema di richiesta di rilascio autorizzazione (tesserino regionale),** parte integrante del presente provvedimento**,** per il prelievo in deroga della specie "storno" – annata 2022/2023, alle condizioni di cui alle DGR 1124/2022;
- **di disporre**, al fine di favorire comunque tutti i potenziali richiedenti, la modalità di inoltro della richiesta di rilascio dell'autorizzazione via pec all'indirizzo protocollo.sezionerisorsesostenibile@pec.rupar.puglia.it o per via e-mail all'indirizzo servizio.risorsenaturali@regione.puglia.it, nei seguenti perentori termini : **- dalle ore 09,00 del giorno 21 ottobre 2022 alle ore 15,00 del 27 ottobre 2022**;
- **di prevedere** che il rilascio dell'autorizzazione per la predetta area di intervento sarà effettuato, fino alla concorrenza del numero massimo di soggetti previsti dal programma di intervento, fermo restando le priorità indicate nello stesso valide per l'area "Piana olivetata litoranea tra le province di Bari e Brindisi" e l'area "Fascia pedegarganica della provincia di Foggia", in stretto ordine cronologico e a tal fine farà fede data e ora della pec o dell'e-mail inoltrata. Solo in caso di parità di detti elementi, tenuto conto inoltre di dover assicurare una percentuale del 3% degli operatori in ogni comune di residenza, tra le ultime istanze accoglibili in ordine cronologico, si procederà al sorteggio tra le stesse. Con ogni pec o email si potranno inviare massimo tre istanze (complete di documentazione) di rilascio autorizzazione, con unico/i file pdf o jpg per richiedente.
- **di disporre**, altresì, che ciascun soggetto, pena la non ammissibilità dell'istanza, può avanzare richiesta di autorizzazione (rilascio di tesserino regionale) ove ricorrano le predette condizioni previste e, comunque, per soggetti residenti in Puglia titolari di tesserino venatorio regionale e regolarmente iscritti ad ATC pugliese;
- **di pubblicare** il presente provvedimento, immediatamente esecutivo, nel Bollettino Ufficiale della Regione Puglia e nel sito istituzionale della Sezione.

Il presente atto, composto di n. 08 facciate e n. 01 ALLEGATO, firmate digitalmente**:**
- è immediatamente esecutivo;
- è unicamente formato con mezzi informatici e sarà conservato, ai sensi delle Linee Guida del Segretario generale della Giunta Regionale prot. n. AOO_175/1875 del 28/05/2020, sui sistemi informatici regionali CIFRA, Sistema Puglia e Diogene;
- sarà reso pubblico, ai sensi del comma 3 del Decreto del Presidente della Giunta Regionale n.443 del 31/07/2015, mediante affissione per 10 giorni lavorativi a decorrere dalla data della sua adozione all'Albo delle Determinazioni Dirigenziali tramite la piattaforma regionale CIFRA, ai sensi delle Linee Guida del Segretario Generale della G.R, prot. n. AOO_175/1875 del 28.05.2020;
- sarà pubblicato nella sezione "Amministrazione trasparente", sotto sezione "Provvedimenti dirigenti amministrativi" del sito www.regione.puglia.it;
- sarà conservato e custodito presso la Sezione Gestione Sostenibile e Tutela delle Risorse Forestali e Naturali;
- sarà notificato ai soggetti interessati;
- sarà pubblicato nel B.U.R.P.;
- sarà pubblicato sul sito della Sezione Gestione Sostenibile e Tutela delle Risorse Forestali e Naturali foreste.regione.puglia.it;

- sarà inviato telematicamente dal responsabile del procedimento al Segretariato della Giunta Regionale e all'Assessorato Regionale all'Agricoltura - Risorse agroalimentari - Alimentazione, Riforma fondiaria, Caccia, Pesca e Foreste. (email: segreteria.agricoltura@regione.puglia.it).

Il Dirigente della Sezione
(Dr. Domenico CAMPANILE)

ALLEGATO

Protocollo arrivo regionale

Alla Regione Puglia
Sezione Gestione Sostenibile e Tutela delle Risorse Forestali e Naturali
Lungomare N. Sauro, n. 45/47

70121 BARI

Pec: protocollo.sezionerisorsesostenibili@pec.rupar.puglia.it

Email: servizio.risorsenaturali@regione.puglia.it

Oggetto: Richiesta rilascio autorizzazione(tesserino regionale) per il prelievo in deroga della specie "Storno", annata 2022/2023 - art. 9 comma 1 lett. a) della Direttiva Comunitaria 2009/147/CE e art. 19bis L. 157/92 - DGR n. 1124/2022.

ll sottoscritto_____ nato a _____ il _____
e residente a _____ ( ) in via _____ nr_____ C.F. _____

titolare della licenza di caccia nr _____rilasciata dalla Questura di _____ in data_____

e del tesserino venatorio — annata 2022/2023 nr_____ rilasciato dal Comune di_____

C H I E D E

a codesta Sezione il rilascio dell'autorizzazione(tesserino regionale) di cui all'oggetto per l'annata 2021/2022 per il prelievo in deroga dello "Storno" (DGR n. 1124/2022) nel sottoindicato territorio:

❑ Area "Piana olivetata litoranea tra le Province di Bari e Brindisi" (DGR n. 1124/2022);

❑ Area "Fascia pedegarganica della Provincia di Foggia" (DGR n. 1124/2022).

All'uopo, allega alla presente i seguenti documenti:

1. Fotocopia tesserino regionale 2022/2023 (frontespizio prima pagina riportante i dati personali);
2. Fotocopia del libretto personale e licenza di porto di fucile;
3. Fotocopia di versamento ATC di residenza.

A tal fine, conscio delle responsabilità penali alle quali può andare incontro in caso di dichiarazione mendace,

D I C H I A R A

ai sensi del DPR 455/2000 e consapevole delle responsabilità derivanti da mendaci dichiarazioni (art. 76 del DPR 455/2000), di essere residente nel Comune di _____ di possedere il tesserino venatorio regionale 2022/2023 nr_____, rilasciato dal Comune di _____ e di impegnarsi a non presentare altra richiesta di rilascio di tesserino prelievo in deroga oltre alla presente, pena inammissibilità dell'istanza.

_____lì, _____ In fede _____

N.B.**: L'istanza da presentare perentoriamente, pena esclusione, dalle ore 09,00 del giorno 21 ottobre 2022 alle ore 16,00 del 27 ottobre 2022, ai suindicati indirizzi telematici (pec o email), deve contenere inderogabilmente tutti i succitati documenti. Con ogni pec o email si potranno inviare massimo tre istanze di rilascio autorizzazione, ognuna obbligatoriamente con unico file pdf o jpg per richiedente.**

DETERMINAZIONE DEL DIRIGENTE VICARIO SEZIONE MOBILITA' SOSTENIBILE E VIGILANZA DEL TRASPORTO PUBBLICO LOCALE 14 ottobre 2022, n. 99

P.O.R. PUGLIA 2014-2020 - Asse IV - Azione 4.4 - Determinazione dirigenziale n.30/2022 - BURP n.41 del 07/04/2022: "Avviso pubblico per la selezione di proposte progettuali finalizzate al rinnovo del parco automobilistico del TPL urbano SMART GO CITY - seconda edizione". Provvedimento di non ammissibilità dell'intervento denominato "Progetto per la fornitura di n.2 autobus con alimentazione ibrida a metano" del comune di Bisceglie.

L'anno **2022** il giorno **14** del mese di **Ottobre** sulla base dell'istruttoria espletata dal funzionario istruttore della Sezione Mobilità Sostenibile e Vigilanza del Trasporto Pubblico Locale, titolare di PO "Responsabilità di sub azione 4.4.a - 4.4.b- 4.4.c - 4.4.d"

Il Dirigente vicario ad interim della Sezione

VISTI gli articoli 4 e 5 della L.R. n. 7/97 inerente "Norme in materia di organizzazione dell' amministrazione regionale" che regolano l'attività della Regione Puglia secondo i principi di cui al decreto legislativo 3 febbraio 1993, n. 29 e successive modificazioni e integrazioni in tema di ripartizione delle competenze e funzioni dirigenziali;

VISTA la D.G.R. n. 3261/98 in materia di "Separazione delle attività di direzione politica da quelle di gestione amministrativa. Direttiva alle strutture organizzative regionali";

VISTI gli artt. 4 e 16 del D.Lgs. 165/01 in materia di "Norme generali sull'ordinamento del lavoro alle dipendenze delle amministrazioni pubbliche" con riferimento a Indirizzo politico-amministrativo. Funzioni e responsabilità e Funzioni dei dirigenti di uffici dirigenziali generali;

VISTO l'art. 18 del D.Lgs. n. 196/2003 "Codice in materia di protezione dei dati personali" in merito ai principi applicabili ai trattamenti effettuati dai soggetti pubblici;

VISTO il D.Lgs. n. 82 del 07/03/2005 "Codice dell'amministrazione digitale";

VISTO l'art. 32 della Legge n. 69 del 18/06/2009, che prevede l'obbligo di sostituire la pubblicazione tradizionale all'Albo ufficiale con la pubblicazione sui siti informatici;

VISTO il D.Lgs. 196/03 "Codice in materia di protezione dei dati personali" in merito ai Principi applicabili ai trattamenti effettuati dai soggetti pubblici, e il Regolamento (UE) 679/2016;

VISTA la D.G.R. n. 1518/2015 e il D.P.G.R. n. 443/2015 di adozione e approvazione del "Modello Ambidestro per l'Innovazione della macchina Amministrativa regionale MAIA";

VISTO il Regolamento (UE) n. 1303/2013 del Parlamento europeo e del Consiglio del 17 dicembre 2013 che reca disposizioni comuni sul Fondo europeo di sviluppo regionale, sul Fondo sociale europeo, sul Fondo di coesione, sul Fondo europeo agricolo per lo sviluppo rurale e sul Fondo europeo per gli affari marittimi e la pesca e disposizioni generali sul Fondo europeo di sviluppo regionale, sul Fondo sociale europeo, sul Fondo di coesione e sul Fondo europeo per gli affari marittimi e la pesca, e che abroga il Regolamento (CE) n. 1083/2006 del Consiglio;

VISTO il Regolamento (UE) n. 1301/2013 del Parlamento europeo e del Consiglio del 17 dicembre 2013, Relativo al Fondo europeo di sviluppo regionale e a disposizioni specifiche concernenti l'obiettivo "Investimenti a favore della crescita e dell'occupazione", abroga il Regolamento (CE) n.1080/2006 del Consiglio;

VISTO il Regolamento di esecuzione (UE) n. 821/2014 della Commissione del 28 luglio 2014 reca modalità di applicazione del Regolamento (UE) n. 1303/2013 per quanto riguarda le caratteristiche tecniche delle misure di informazione e comunicazione per le operazioni;

VISTA la deliberazione di Giunta n. 782/2020 con cui è stata dato avvio alla riprogrammazione del POR Puglia 2014-2020 al fine di consentire, attraverso la variazione del tasso di cofinanziamento comunitario, il

finanziamento della manovra anticrisi per fronteggiare gli effetti sanitari ed economico sociali derivanti dalla pandemia da COVID 19;

VISTO il POR Puglia FESR-FSE 2014-2020 (CCI 2014IT16M2OP002) approvato con Decisione C(2015) 5854 del 13 agosto 2015 dei competenti Servizi della Commissione Europea e da ultimo modificato con Decisione C(2021) C(2021) 9942 del 22.12.2021;

VISTA la Deliberazione n. 118 del 15/02/2022 con cui la Giunta regionale ha approvato il Programma Operativo FESR FSE 2014-2020 ha preso atto della Decisione di esecuzione (2021) 9942 della Commissione Europea del 22/12/2021;

VISTA la Deliberazione n. 1034 del 02.07.2020 con cui la Giunta regionale ha approvato la proposta di Programma operativo Complementare Puglia 2014-2020 (POC) elaborata a seguito di riprogrammazione del POR approvato con Decisione C(2020)4719 del 08/7/2020 e confermata la stessa articolazione organizzativa del POR, nonché le stesse responsabilità di azione come definite nella DGR n. 833/2016;

VISTA la predetta proposta POC, a seguito di approvazione del Cipe (ora Cipess) con Delibera n. 47 del 28.07.2020 e pubblicazione sulla G.U.R.I. n. 234 del 21.09.2020, è esecutiva;

VISTO il DPRG n. 22 del 05 febbraio 2018 "Regolamento recante i criteri sull'ammissibilità delle spese per i programmi cofinanziati dai Fondi di investimento europei (SIE) per il periodo di programmazione 2014/2020";

VISTA la Legge Regionale n. 51 del 30/12/2021 "Disposizioni per la formazione del bilancio di previsione 2022 e bilancio pluriennale 2022-2024 della Regione Puglia (legge di stabilità regionale 2022)";

VISTA la Legge Regionale n. 52 del 30/12/2021 "Bilancio di previsione della Regione Puglia per l'esercizio finanziario 2022 e bilancio pluriennale 2022-2024";

VISTA la D.G.R. n. 2 del 20/01/2022 "Bilancio di previsione per l'esercizio finanziario 2022 e pluriennale 2022-2024. Articolo 39, comma 10, del decreto legislativo 23 giugno 2011, n. 118. Documento tecnico di accompagnamento e Bilancio Finanziario Gestionale. Approvazione;

VISTE le Linee guida per la gestione degli atti Dirigenziali come documenti originali informatici con il sistema CIFRA1, trasmesse dal Segretariato Generale della Giunta regionale con nota prot. AOO_22 n. 652 del 31.03.2020 e AOO_175 n. 1875 del 28/05/2020;

VISTA la Deliberazione della Giunta Regionale n. 1974 del 07/12/2020, pubblicato su B.U.R.P. n. 14 del 26/01/2021, recante l'"Approvazione atto di Alta Organizzazione. Modello Organizzativo MAIA 2.0.", con cui si istituisce il Dipartimento "Mobilità" all'interno del sistema organizzativo della Giunta Regionale;

VISTO il Decreto del Presidente della Giunta Regionale n. 22 del 22/01/2021 "Adozione Atto di Alta Organizzazione. Modello Organizzativo MAIA 2.0";

VISTA la Deliberazione della Giunta Regionale n. 682 del 26/04/2021, pubblicato su B.U.R.P. n. 61 del 04/05/2021, recante l'"Atto di Alta Organizzazione. Modello Organizzativo MAIA 2.0. Conferimento incarichi di Direttore del Dipartimento Mobilità", con cui si conferisce l'incarico del Dipartimento "Mobilità" all'Avv. Vito Antonio Antonacci;

VISTA la DGR n. 1576 del 30/09/2021 concernente il "Conferimento incarichi di direzione delle Sezioni di Dipartimento ai sensi dell'articolo 22, comma 2, del decreto del Presidente della Giunta regionale 22 gennaio 2021 n. 22.", con la quale è stato conferito all'Ing. Enrico Campanile la titolarità della Sezione Mobilità Sostenibile e Vigilanza del Trasporto Pubblico Locale, dal 1° novembre 2021, per un periodo di tre anni;

VISTA la D.G.R. 15 settembre 2021, n. 1466 recante l'approvazione della Strategia regionale per la parità di genere, denominata "Agenda di Genere";

VISTA la DGR del 07/03/2022, n. 302 recante Valutazione di Impatto di Genere. Sistema di gestione e di monitoraggio;

VISTA la D.G.R. n.1021 del 19/07/2022 con la quale è stato disposto di affidare ad interim le funzioni vicarie, ai sensi dell'art. 24, co 5 del DPGR n. 22/2021, della Sezione Mobilità Sostenibile e Vigilanza del TPL all'ing. Irene Di Tria, dirigente della Sezione Infrastrutture per la Mobilità;

VISTA la D.G.R. n. 1387 del 10/10/2022 con la quale è stato disposto di prorogare ulteriormente, ai sensi

dell'art. 24, c. 5 del DPGR n. 22/2021, l'affidamento ad interim delle funzioni vicarie, già conferite con DGR n. 1021/2022 e 1126/2022, della Sezione Mobilità Sostenibile e Vigilanza del Trasporto Pubblico Locale all'Ing. Irene Di Tria, attualmente dirigente della Sezione Infrastrutture per la Mobilità.

Premesso che:

- nell'ambito dell'Asse prioritario IV "Energia sostenibile e qualità della vita" del P.O.R. Puglia FESR-FSE 2014/2020, è prevista l'Azione 4.4 "Interventi per l'aumento della mobilità sostenibile nelle aree urbane e sub urbane", che persegue il risultato di aumentare la mobilità sostenibile nelle aree urbane attraverso le seguenti attività:
  - Realizzazione di infrastrutture e nodi di interscambio finalizzati all'incremento della mobilità collettiva e alla distribuzione ecocompatibile delle merci e relativi sistemi di trasporto (azione da Adp 4.6.1);
  - Interventi di mobilità sostenibile urbana e suburbana anche promuovendo l'utilizzo di sistemi di trasporto a basso impatto ambientale - rinnovo del materiale rotabile (azione da Adp 4.6.2);
  - Sistemi infrastrutturali e tecnologici di gestione del traffico e per l'integrazione tariffaria (azione da Adp 4.6.3);
  - Sviluppo delle infrastrutture necessarie all'utilizzo del mezzo a basso impatto ambientale anche attraverso iniziative di charging hub (azione da Adp 4.6.4);
- con Determinazione Dirigenziale n. 124 del 05.12.2017, avente ad oggetto "POR Puglia FESR-FSE 2014/2020. Articolazione delle Azioni del Programma in Sub-Azioni", il Dirigente della Sezione Programmazione Unitaria ha definito l'articolazione delle Azioni del POR Puglia 2014/2020 in Sub Azioni e, specificatamente, ha individuato per l'Azione 4.4. le seguenti Sub-Azioni:
  - 4.4.a "Realizzazione di infrastrutture e nodi di interscambio finalizzati all'incremento della mobilità collettiva e alla distribuzione ecocompatibile delle merci e relativi sistemi di trasporto";
  - 4.4.b "Rinnovo del materiale rotabile";
  - 4.4.c "Sistemi di trasporto intelligenti";
  - 4.4.d "Sviluppo delle infrastrutture necessarie all'utilizzo del mezzo a basso impatto ambientale anche attraverso iniziative di charging hub".

Considerato che:

- la Sezione Mobilità Sostenibile e Vigilanza del TPL ha predisposto l'Avviso pubblico denominato "Avviso pubblico per la selezione di proposte progettuali finalizzate al rinnovo del parco automobilistico del TPL urbano SMART GO CITY – seconda edizione";
- il suddetto Avviso, unitamente allo schema di Disciplinare, ha ottenuto con la nota prot. AOO_165/PROT/2459 del 24/3/2022, acquisita al protocollo regionale n.756 del 25/03/2022, il nulla osta alla pubblicazione da parte dell'Autorità di Gestione, con l'acquisizione della Check list di Compliance relativa all'attività di verifica preventiva, di cui al POS A.9 del Sistema di Gestione e Controllo del POR Puglia FESR –FSE 2014-2020 (Si.Ge.Co.);
- con determinazione dirigenziale n. 30 del 25/03/2022 si è proceduto all'adozione dell' "Avviso pubblico per la selezione di proposte progettuali finalizzate al rinnovo del parco automobilistico del TPL urbano SMART GO CITY – seconda edizione";
- il suddetto Avviso è stato pubblicato sul BURP n.41 del 07/04/2022;
- con determinazione dirigenziale n. 38 del 12/04/2022 è stata nominata la Commissione di valutazione al fine dell'espletamento dell'istruttoria di valutazione delle proposte progettuali (ammissibilità formale e sostanziale, valutazione tecnica e di sostenibilità ambientale) come di seguito riportato:
  - ing. Enrico Campanile, Dirigente della Sezione Mobilità Sostenibile e Vigilanza del Trasporto Pubblico Locale, in qualità di Presidente;
  - ing. Francesco Cardaropoli, funzionario incardinato presso la Sezione Mobilità Sostenibile e Vigilanza del Trasporto Pubblico Locale, posizione organizzativa "programmazione mobilità ciclistica", in qualità di componente;

- Raffaele Sforza, funzionario incardinato presso la Sezione Mobilità Sostenibile e Vigilanza del Trasporto Pubblico Locale, P.O. MIMOSA - Project Manager, in qualità di componente;
- dott.ssa Iolanda Ladisa, funzionario incardinato presso la Sezione Mobilità Sostenibile posizione organizzativa "amministrazione e organizzazione", in qualità di segretario verbalizzante .

– con determinazione dirigenziale n. 83 del 26/07/2022 è stata nominata l'ing. Irene di Tria, Dirigente della Sezione Infrastrutture per la Mobilità e Dirigente vicario ad interim della Sezione Mobilità Sostenibile e Vigilanza del Trasporto Pubblico Locale, in qualità di Presidente della Commissione di valutazione, al fine dell'espletamento dell'istruttoria di valutazione delle proposte progettuali (ammissibilità formale e sostanziale, valutazione tecnica e di sostenibilità ambientale) dell'"Avviso pubblico per la selezione di proposte progettuali finalizzate al rinnovo del parco automobilistico del TPL urbano SMART GO CITY – seconda edizione" pubblicato sul BURP n. 41 del 07/04/2022, in sostituzione dell'ing. Enrico Campanile, impossibilitato a proseguire l'incarico di Presidente della Commissione di valutazione.

Rilevato che:

– l'Avviso all'art.6 al comma 6.1. prevede che:

"La selezione delle operazioni ammissibili a finanziamento a valere sul presente Avviso avverrà attraverso procedura "a sportello", per cui si procederà ad istruire e finanziare le proposte progettuali secondo l'ordine cronologico d'arrivo delle stesse e sino a concorrenza delle risorse finanziarie disponibili. La selezione sarà effettuata da una apposita Commissione di valutazione interna al Dipartimento Mobilità istituita con provvedimento del Dirigente dalla Sezione Mobilità Sostenibile e Vigilanza TPL, composta da un numero dispari di membri, per un massimo di cinque e da un segretario verbalizzante.

– l'Avviso all'art.6 al comma 6.2. prevede che:

"L'iter istruttorio di ogni singola proposta progettuale si concluderà nel termine massimo di sessanta (60) giorni lavorativi decorrenti dal giorno successivo alla ricezione dell'istanza, ovvero dalla ricezione delle integrazioni di cui al successivo paragrafo 6.3, ove richieste.

L'iter sarà strutturato come di seguito indicato:

a) verifica di ammissibilità formale;
b) verifica del soddisfacimento dei criteri di ammissibilità sostanziale;
c) valutazione tecnica e di sostenibilità ambientale.

Completato l'iter istruttorio, si procederà all'adozione dell'atto dirigenziale di approvazione del relativo esito."

Considerato che :

– il Comune di Bisceglie in data 30/06/2022 ha trasmesso l'istanza di partecipazione con i relativi allegati con pec, assunta a protocollo regionale n AOO_184/PROT/30/06/2022/0001550;

– la Commissione di valutazione si è riunita in data 14/09/2022, giusto verbale n. 4 e all'atto della verifica dell'ammissibilità formale, ha rilevato quanto segue:

"il file Contratto_1564_DOVER_TPL_firmato.pdf, relativo al contratto di servizio, risulta carente degli elementi richiesti al Punto 3.2 dell'Avviso; la documentazione inerente l'attività di condivisione è relativa al precedente avviso pubblico Smart Go City; non è stato allegato il provvedimento di approvazione dello strumento di pianificazione della mobilità urbana vigente. Poiché i requisiti previsti dal Punto 3.2 devono essere soddisfatti al momento della presentazione dell'istanza a pena dell'inammissibilità della stessa e data la carenza di taluni documenti previsti al Punto 5.1, ai sensi del Punto 6.2.1 dell'Avviso, la Commissione ritiene non superata la verifica di ammissibilità formale e dichiara inammissibile la proposta progettuale".

– il responsabile del procedimento con nota r_puglia/AOO_184/PROT/26/09/2022/0001963 ha comunicato al comune di Bisceglie gli esiti istruttori di cui al verbale n.4 del 14/09/2022 della Commissione di valutazione.

Tanto premesso con il presente provvedimento si intende:

- approvare gli esiti istruttori della Commissione di valutazione, riportati nel verbale n. 4 del 14/09/2022, agli atti della Sezione, che per il comune di Bisceglie ha ritenuto non superata la verifica di ammissibilità formale e dichiarato inammissibile la proposta progettuale, con la seguente motivazione:

  " il file Contratto_1564_DOVER_TPL_firmato.pdf, relativo al contratto di servizio, risulta carente degli elementi richiesti al Punto 3.2 dell'Avviso;la documentazione inerente l'attività di condivisione è relativa al precedente avviso pubblico Smart Go City; non è stato allegato il provvedimento di approvazione dello strumento di pianificazione della mobilità urbana vigente. Poiché i requisiti previsti dal Punto 3.2 devono essere soddisfatti al momento della presentazione dell'istanza a pena dell'inammissibilità della stessa e data la carenza di taluni documenti previsti al Punto 5.1, ai sensi del Punto 6.2.1 dell'Avviso, la Commissione ritiene non superata la verifica di ammissibilità formale e dichiara inammissibile la proposta progettuale".
- **dichiarare non ammissibile a finanziamento** a valere sull' "Avviso pubblico per la selezione di proposte progettuali finalizzate al rinnovo del parco automobilistico del TPL urbano SMART GO CITY – seconda edizione" (BURP n.41 del 07/04/2022), l'intervento denominato Progetto per la fornitura di n.2 autobus con alimentazione ibrida a metano" del comune di Bisceglie.

Verifica ai sensi del Regolamento UE n. 679/2016
e del D. Lgs n. 196/2003 come modificato dal D. Lgs. n. 101/2018
Garanzie alla riservatezza

La pubblicazione dell'atto all'albo, salve le garanzie previste dalla Legge 241/90 in tema di accesso ai documenti amministrativi, avviene nel rispetto della tutela alla riservatezza dei cittadini, secondo quanto disposto dal D.Lgs. 196/03 in materia di protezione dei dati personali, nonché dal vigente Regolamento regionale n. 5/2006 per il trattamento dei dati sensibili e giudiziari. Ai fini della pubblicità legale, l'atto destinato alla pubblicazione è redatto in modo da evitare la diffusione dei dati personali identificativi, ovvero il riferimento di dati sensibili; qualora tali dati fossero indispensabili per l'adozione dell'atto, essi sono trasferiti in documenti separati, esplicitamente dichiarati

ADEMPIMENTI CONTABILI AI SENSI D.LGS. N. 118/2011 E SS.MM.II.

Il presente provvedimento non comporta alcun mutamento qualitativo o quantitativo di entrata o di spesa né a carico del Bilancio regionale, né a carico di Enti i cui creditori potrebbero rivalersi sulla Regione ed è escluso ogni ulteriore onere aggiuntivo rispetto a quelli già autorizzati a valere sullo stanziamento previsto dal Bilancio regionale.

Il Dirigente vicario ad interim della Sezione Mobilità Sostenibile e Vigilanza del T.P.L.
Ritenuto di dover provvedere in merito

D E T E R M I N A

- di approvare tutto quanto esposto in narrativa e che qui si intende interamente riportato per farne parte integrante;
- di approvare gli esiti istruttori della Commissione di valutazione, riportati nel verbale n. 4 del 14/09/2022, agli atti della Sezione, che per il comune di Bisceglie ha ritenuto non superata la verifica di ammissibilità formale e dichiarato inammissibile la proposta progettuale, con la seguente motivazione:

  "il file Contratto_1564_DOVER_TPL_firmato.pdf, relativo al contratto di servizio, risulta carente degli elementi richiesti al Punto 3.2 dell'Avviso; la documentazione inerente l'attività di condivisione è relativa

al precedente avviso pubblico Smart Go City; non è stato allegato il provvedimento di approvazione dello strumento di pianificazione della mobilità urbana vigente. Poiché i requisiti previsti dal Punto 3.2 devono essere soddisfatti al momento della presentazione dell'istanza a pena dell'inammissibilità della stessa e data la carenza di taluni documenti previsti al Punto 5.1, ai sensi del Punto 6.2.1 dell'Avviso, la Commissione ritiene non superata la verifica di ammissibilità formale e dichiara inammissibile la proposta progettuale";

- **di dichiarare non ammissibile a finanziamento** a valere sull' "Avviso pubblico per la selezione di proposte progettuali finalizzate al rinnovo del parco automobilistico del TPL urbano SMART GO CITY – seconda edizione" (BURP n. 41 del 07/04/2022), l'intervento denominato Progetto per la fornitura di n.2 autobus con alimentazione ibrida a metano" del comune di Bisceglie;
- di disporre la pubblicazione del presente provvedimento sul Bollettino Ufficiale della Regione Puglia.

Il presente provvedimento, firmato digitalmente ai sensi del Testo Unico D.P.R. 28 dicembre 2000, n. 445 e del D.Lgs. 7 marzo 2005, n. 82:

- è immediatamente esecutivo;
- è pubblicato, ai sensi del D.Lgs 33/2013, sul sito www.regione.puglia.it nella sezione Amministrazione trasparente - "Provvedimenti";
- è pubblicato nella modalità telematica, per gli effetti di cui al comma 3 art. 20 DPGR n. 443/2015 in relazione all'obbligo di pubblicazione degli atti esecutivi per un periodo pari a dieci giorni, su Sistema Puglia - Albo Telematico provvisorio;
- è depositato nel sistema regionale di archiviazione Diogene, secondo le modalità di cui al punto 10 delle Linee guida per la gestione degli atti Dirigenziali come documenti originali informatici con il sistema CIFRA1;
- è redatto nel rispetto della tutela alla riservatezza, secondo quanto disposto dal Regolamento UE n. 679/2016 e dal D. Lgs n. 196/2003 come modificato dal D. Lgs. n. 101/2018;
- non ricorrono gli obblighi di cui agli articoli 26 e 27 del D.lgs 14 marzo 2013 n. 33;
- sarà trasmesso al Dipartimento Mobilità;
- sarà trasmesso al comune di Bisceglie al seguente indirizzo pec: dirigenterip.ambiente@cert.comune.bisceglie.bt.it
- è composto da n. 8 pagine è adottato in singolo originale.

Il Dirigente vicario ad interim
Ing. Irene di Tria

Si attesta che il procedimento istruttorio è stato espletato nel rispetto della vigente normativa regionale, nazionale e comunitaria e che il presente schema di provvedimento è conforme alle risultanze istruttorie.
La sottoscritta attesta, altresì, che il presente documento è stato sottoposto a verifica per la tutela dei dati personali secondo la vigente normativa

Il Responsabile di sub Azione
dott.ssa Giulia Di Leo

DETERMINAZIONE DEL DIRIGENTE VICARIO SEZIONE MOBILITA' SOSTENIBILE E VIGILANZA DEL TRASPORTO PUBBLICO LOCALE 14 ottobre 2022, n. 100

P.O.R. PUGLIA 2014-2020 - Asse IV - Azione 4.4 - Determinazione dirigenziale n.30/2022 - BURP n.41 del 07/04/2022: "Avviso pubblico per la selezione di proposte progettuali finalizzate al rinnovo del parco automobilistico del TPL urbano SMART GO CITY - seconda edizione". Provvedimento di non ammissibilità dell'intervento denominato "Progetto per la fornitura di n.4 autobus per il rinnovo del parco automobilistico del TPL" del comune di Monopoli.

L'anno **2022** il giorno 14 del mese di **Ottobre** sulla base dell'istruttoria espletata dal funzionario istruttore della Sezione Mobilità Sostenibile e Vigilanza del Trasporto Pubblico Locale, titolare di PO "Responsabilità di sub azione 4.4.a - 4.4.b- 4.4.c - 4.4.d"

Il Dirigente vicario ad interim della Sezione

VISTI gli articoli 4 e 5 della L.R. n. 7/97 inerente "Norme in materia di organizzazione dell' amministrazione regionale" che regolano l'attività della Regione Puglia secondo i principi di cui al decreto legislativo 3 febbraio 1993, n. 29 e successive modificazioni e integrazioni in tema di ripartizione delle competenze e funzioni dirigenziali;

VISTA la D.G.R. n. 3261/98 in materia di "Separazione delle attività di direzione politica da quelle di gestione amministrativa. Direttiva alle strutture organizzative regionali";

VISTI gli artt. 4 e 16 del D.Lgs. 165/01 in materia di "Norme generali sull'ordinamento del lavoro alle dipendenze delle amministrazioni pubbliche" con riferimento a Indirizzo politico-amministrativo. Funzioni e responsabilità e Funzioni dei dirigenti di uffici dirigenziali generali;

VISTO l'art. 18 del D.Lgs. n. 196/2003 "Codice in materia di protezione dei dati personali" in merito ai principi applicabili ai trattamenti effettuati dai soggetti pubblici;

VISTO il D.Lgs. n. 82 del 07/03/2005 "Codice dell'amministrazione digitale";

VISTO l'art. 32 della Legge n. 69 del 18/06/2009, che prevede l'obbligo di sostituire la pubblicazione tradizionale all'Albo ufficiale con la pubblicazione sui siti informatici;

VISTO il D.Lgs. 196/03 "Codice in materia di protezione dei dati personali" in merito ai Principi applicabili ai trattamenti effettuati dai soggetti pubblici, e il Regolamento (UE) 679/2016;

VISTA la D.G.R. n. 1518/2015 e il D.P.G.R. n. 443/2015 di adozione e approvazione del "Modello Ambidestro per l'Innovazione della macchina Amministrativa regionale MAIA";

VISTO il Regolamento (UE) n. 1303/2013 del Parlamento europeo e del Consiglio del 17 dicembre 2013 che reca disposizioni comuni sul Fondo europeo di sviluppo regionale, sul Fondo sociale europeo, sul Fondo di coesione, sul Fondo europeo agricolo per lo sviluppo rurale e sul Fondo europeo per gli affari marittimi e la pesca e disposizioni generali sul Fondo europeo di sviluppo regionale, sul Fondo sociale europeo, sul Fondo di coesione e sul Fondo europeo per gli affari marittimi e la pesca, e che abroga il Regolamento (CE) n. 1083/2006 del Consiglio;

VISTO il Regolamento (UE) n. 1301/2013 del Parlamento europeo e del Consiglio del 17 dicembre 2013, Relativo al Fondo europeo di sviluppo regionale e a disposizioni specifiche concernenti l'obiettivo "Investimenti a favore della crescita e dell'occupazione", abroga il Regolamento (CE) n.1080/2006 del Consiglio;

VISTO il Regolamento di esecuzione (UE) n. 821/2014 della Commissione del 28 luglio 2014 reca modalità di applicazione del Regolamento (UE) n. 1303/2013 per quanto riguarda le caratteristiche tecniche delle misure di informazione e comunicazione per le operazioni;

VISTA la deliberazione di Giunta n. 782/2020 con cui è stata dato avvio alla riprogrammazione del POR Puglia 2014-2020 al fine di consentire, attraverso la variazione del tasso di cofinanziamento comunitario, il

finanziamento della manovra anticrisi per fronteggiare gli effetti sanitari ed economico sociali derivanti dalla pandemia da COVID 19;

VISTO il POR Puglia FESR-FSE 2014-2020 (CCI 2014IT16M2OP002) approvato con Decisione C(2015) 5854 del 13 agosto 2015 dei competenti Servizi della Commissione Europea e da ultimo modificato con Decisione C(2021) C(2021) 9942 del 22.12.2021;

VISTA la Deliberazione n. 118 del 15/02/2022 con cui la Giunta regionale ha approvato il Programma Operativo FESR FSE 2014-2020 ha preso atto della Decisione di esecuzione (2021) 9942 della Commissione Europea del 22/12/2021;

VISTA la Deliberazione n. 1034 del 02.07.2020 con cui la Giunta regionale ha approvato la proposta di Programma operativo Complementare Puglia 2014-2020 (POC) elaborata a seguito di riprogrammazione del POR approvato con Decisione C(2020)4719 del 08/7/2020 e confermata la stessa articolazione organizzativa del POR, nonché le stesse responsabilità di azione come definite nella DGR n. 833/2016;

VISTA la predetta proposta POC, a seguito di approvazione del Cipe (ora Cipess) con Delibera n. 47 del 28.07.2020 e pubblicazione sulla G.U.R.I. n. 234 del 21.09.2020, è esecutiva;

VISTO il DPRG n. 22 del 05 febbraio 2018 "Regolamento recante i criteri sull'ammissibilità delle spese per i programmi cofinanziati dai Fondi di investimento europei (SIE) per il periodo di programmazione 2014/2020";

VISTA la Legge Regionale n. 51 del 30/12/2021 "Disposizioni per la formazione del bilancio di previsione 2022 e bilancio pluriennale 2022-2024 della Regione Puglia (legge di stabilità regionale 2022)";

VISTA la Legge Regionale n. 52 del 30/12/2021 "Bilancio di previsione della Regione Puglia per l'esercizio finanziario 2022 e bilancio pluriennale 2022-2024";

VISTA la D.G.R. n. 2 del 20/01/2022 "Bilancio di previsione per l'esercizio finanziario 2022 e pluriennale 2022-2024. Articolo 39, comma 10, del decreto legislativo 23 giugno 2011, n. 118. Documento tecnico di accompagnamento e Bilancio Finanziario Gestionale. Approvazione;

VISTE le Linee guida per la gestione degli atti Dirigenziali come documenti originali informatici con il sistema CIFRA1, trasmesse dal Segretariato Generale della Giunta regionale con nota prot. AOO_22 n. 652 del 31.03.2020 e AOO_175 n. 1875 del 28/05/2020;

VISTA la Deliberazione della Giunta Regionale n. 1974 del 07/12/2020, pubblicato su B.U.R.P. n. 14 del 26/01/2021, recante l'"Approvazione atto di Alta Organizzazione. Modello Organizzativo MAIA 2.0.", con cui si istituisce il Dipartimento "Mobilità" all'interno del sistema organizzativo della Giunta Regionale;

VISTO il Decreto del Presidente della Giunta Regionale n. 22 del 22/01/2021 "Adozione Atto di Alta Organizzazione. Modello Organizzativo MAIA 2.0";

VISTA la Deliberazione della Giunta Regionale n. 682 del 26/04/2021, pubblicato su B.U.R.P. n. 61 del 04/05/2021, recante l'"Atto di Alta Organizzazione. Modello Organizzativo MAIA 2.0. Conferimento incarichi di Direttore del Dipartimento Mobilità", con cui si conferisce l'incarico del Dipartimento "Mobilità" all'Avv. Vito Antonio Antonacci;

VISTA la DGR n. 1576 del 30/09/2021 concernente il "Conferimento incarichi di direzione delle Sezioni di Dipartimento ai sensi dell'articolo 22, comma 2, del decreto del Presidente della Giunta regionale 22 gennaio 2021 n. 22.", con la quale è stato conferito all'Ing. Enrico Campanile la titolarità della Sezione Mobilità Sostenibile e Vigilanza del Trasporto Pubblico Locale, dal 1° novembre 2021, per un periodo di tre anni;

VISTA la D.G.R. 15 settembre 2021, n. 1466 recante l'approvazione della Strategia regionale per la parità di genere, denominata "Agenda di Genere";

VISTA la DGR del 07/03/2022, n. 302 recante Valutazione di Impatto di Genere. Sistema di gestione e di monitoraggio;

VISTA la D.G.R. n.1021 del 19/07/2022 con la quale è stato disposto di affidare ad interim le funzioni vicarie, ai sensi dell'art. 24, co 5 del DPGR n. 22/2021, della Sezione Mobilità Sostenibile e Vigilanza del TPL all'ing. Irene Di Tria, dirigente della Sezione Infrastrutture per la Mobilità.

VISTA la D.G.R. n. 1387 del 10/10/2022 con la quale è stato disposto di prorogare ulteriormente, ai sensi

dell'art. 24, c. 5 del DPGR n. 22/2021, l'affidamento ad interim delle funzioni vicarie, già conferite con DGR n. 1021/2022 e 1126/2022, della Sezione Mobilità Sostenibile e Vigilanza del Trasporto Pubblico Locale all'Ing. Irene Di Tria, attualmente dirigente della Sezione Infrastrutture per la Mobilità.

Premesso che:

- nell'ambito dell'Asse prioritario IV "Energia sostenibile e qualità della vita" del P.O.R. Puglia FESR-FSE 2014/2020, è prevista l'Azione 4.4 "Interventi per l'aumento della mobilità sostenibile nelle aree urbane e sub urbane", che persegue il risultato di aumentare la mobilità sostenibile nelle aree urbane attraverso le seguenti attività:
  - Realizzazione di infrastrutture e nodi di interscambio finalizzati all'incremento della mobilità collettiva e alla distribuzione ecocompatibile delle merci e relativi sistemi di trasporto (azione da Adp 4.6.1);
  - Interventi di mobilità sostenibile urbana e suburbana anche promuovendo l'utilizzo di sistemi di trasporto a basso impatto ambientale - rinnovo del materiale rotabile (azione da Adp 4.6.2);
  - Sistemi infrastrutturali e tecnologici di gestione del traffico e per l'integrazione tariffaria (azione da Adp 4.6.3);
  - Sviluppo delle infrastrutture necessarie all'utilizzo del mezzo a basso impatto ambientale anche attraverso iniziative di charging hub (azione da Adp 4.6.4);
- con Determinazione Dirigenziale n. 124 del 05.12.2017, avente ad oggetto "POR Puglia FESR-FSE 2014/2020. Articolazione delle Azioni del Programma in Sub-Azioni", il Dirigente della Sezione Programmazione Unitaria ha definito l'articolazione delle Azioni del POR Puglia 2014/2020 in Sub Azioni e, specificatamente, ha individuato per l'Azione 4.4. le seguenti Sub-Azioni:
  - 4.4.a "Realizzazione di infrastrutture e nodi di interscambio finalizzati all'incremento della mobilità collettiva e alla distribuzione ecocompatibile delle merci e relativi sistemi di trasporto";
  - 4.4.b "Rinnovo del materiale rotabile";
  - 4.4.c "Sistemi di trasporto intelligenti";
  - 4.4.d "Sviluppo delle infrastrutture necessarie all'utilizzo del mezzo a basso impatto ambientale anche attraverso iniziative di charging hub".

Considerato che:

- la Sezione Mobilità Sostenibile e Vigilanza del TPL ha predisposto l'Avviso pubblico denominato "Avviso pubblico per la selezione di proposte progettuali finalizzate al rinnovo del parco automobilistico del TPL urbano SMART GO CITY – seconda edizione";
- il suddetto Avviso, unitamente allo schema di Disciplinare, ha ottenuto con la nota prot. AOO_165/PROT/2459 del 24/3/2022, acquisita al protocollo regionale n.756 del 25/03/2022, il nulla osta alla pubblicazione da parte dell'Autorità di Gestione, con l'acquisizione della Check list di Compliance relativa all'attività di verifica preventiva, di cui al POS A.9 del Sistema di Gestione e Controllo del POR Puglia FESR –FSE 2014-2020 (Si.Ge.Co.);
- con determinazione dirigenziale n. 30 del 25/03/2022 si è proceduto all'adozione dell' "Avviso pubblico per la selezione di proposte progettuali finalizzate al rinnovo del parco automobilistico del TPL urbano SMART GO CITY – seconda edizione";
- il suddetto Avviso è stato pubblicato sul BURP n.41 del 07/04/2022;
- con determinazione dirigenziale n. 38 del 12/04/2022 è stata nominata la Commissione di valutazione al fine dell'espletamento dell'istruttoria di valutazione delle proposte progettuali (ammissibilità formale e sostanziale, valutazione tecnica e di sostenibilità ambientale) come di seguito riportato:
  - ing. Enrico Campanile, Dirigente della Sezione Mobilità Sostenibile e Vigilanza del Trasporto Pubblico Locale, in qualità di Presidente;
  - ing. Francesco Cardaropoli, funzionario incardinato presso la Sezione Mobilità Sostenibile e Vigilanza del Trasporto Pubblico Locale, posizione organizzativa "programmazione mobilità ciclistica", in qualità di componente;

- Raffaele Sforza, funzionario incardinato presso la Sezione Mobilità Sostenibile e Vigilanza del Trasporto Pubblico Locale, P.O. MIMOSA - Project Manager, in qualità di componente;
- dott.ssa Iolanda Ladisa, funzionario incardinato presso la Sezione Mobilità Sostenibile posizione organizzativa "amministrazione e organizzazione", in qualità di segretario verbalizzante .

– con determinazione dirigenziale n. 83 del 26/07/2022 è stata nominata l'ing. Irene di Tria, Dirigente della Sezione Infrastrutture per la Mobilità e Dirigente vicario ad interim della Sezione Mobilità Sostenibile e Vigilanza del Trasporto Pubblico Locale, in qualità di Presidente della Commissione di valutazione, al fine dell'espletamento dell'istruttoria di valutazione delle proposte progettuali (ammissibilità formale e sostanziale, valutazione tecnica e di sostenibilità ambientale) dell'"Avviso pubblico per la selezione di proposte progettuali finalizzate al rinnovo del parco automobilistico del TPL urbano SMART GO CITY – seconda edizione" pubblicato sul BURP n. 41 del 07/04/2022, in sostituzione dell'ing. Enrico Campanile, impossibilitato a proseguire l'incarico di Presidente della Commissione di valutazione.

Rilevato che:

– l'Avviso all'art.6 al comma 6.1. prevede che:

"La selezione delle operazioni ammissibili a finanziamento a valere sul presente Avviso avverrà attraverso procedura "a sportello", per cui si procederà ad istruire e finanziare le proposte progettuali secondo l'ordine cronologico d'arrivo delle stesse e sino a concorrenza delle risorse finanziarie disponibili. La selezione sarà effettuata da una apposita Commissione di valutazione interna al Dipartimento Mobilità istituita con provvedimento del Dirigente dalla Sezione Mobilità Sostenibile e Vigilanza TPL, composta da un numero dispari di membri, per un massimo di cinque e da un segretario verbalizzante.

– l'Avviso all'art.6 al comma 6.2. prevede che:

"L'iter istruttorio di ogni singola proposta progettuale si concluderà nel termine massimo di sessanta (60) giorni lavorativi decorrenti dal giorno successivo alla ricezione dell'istanza, ovvero dalla ricezione delle integrazioni di cui al successivo paragrafo 6.3, ove richieste.

L'iter sarà strutturato come di seguito indicato:

a) verifica di ammissibilità formale;
b) verifica del soddisfacimento dei criteri di ammissibilità sostanziale;
c) valutazione tecnica e di sostenibilità ambientale.

Completato l'iter istruttorio, si procederà all'adozione dell'atto dirigenziale di approvazione del relativo esito."

Considerato che :

– il Comune di Monopoli in data 30/06/2022 ha trasmesso l'istanza di partecipazione con i relativi allegati, sia a mezzo pec, assunta a protocollo regionale n AOO_184/PROT/30/06/2022/0001551 sia a mano, assunta a protocollo regionale n AOO_184/PROT/30/06/2022/0001572;

– la Commissione di valutazione si è riunita in data 14/09/2022, giusto verbale n. 4 e all'atto della verifica dell'ammissibilità formale, ha rilevato quanto segue:

- *" il contratto di servizio del trasporto pubblico locale risulta carente degli elementi richiesti al Punto 3.2 dell'Avviso;*
- *nell'Allegato A1 non viene specificata la sezione di riferimento dello strumento di pianificazione in cui sono presenti espliciti riferimenti alla tipologia di operazione proposta;*
- *nell'Allegato A3 mancano le caratteristiche di cui al Punto 2.2 dell'Avviso;*
- *in luogo della tavola di inquadramento territoriale, sono state allegate tabelle orarie delle linee urbane;*
- *la progettazione redatta ai sensi dell'art.23, comma 14 del D.lgs. 50/2016 e ss.mm.ii. è priva del cronoprogramma dell'intervento.*

Poiché i requisiti previsti dal Punto 3.2 devono essere soddisfatti al momento della presentazione dell'istanza a pena dell'inammissibilità della stessa e data la carenza di taluni documenti previsti

al Punto 5.1, ai sensi del Punto 6.2.1 dell'Avviso, la Commissione ritiene non superata la verifica di ammissibilità formale e dichiara inammissibile la proposta progettuale."

- il responsabile del procedimento con nota r_puglia/AOO_184/PROT/26/09/2022/0001964 ha comunicato al comune di Monopoli gli esiti istruttori di cui al verbale n.4 del 14/09/2022 della Commissione di valutazione.

Tanto premesso con il presente provvedimento si intende:

- approvare gli esiti istruttori della Commissione di valutazione, riportati nel verbale n. 4 del 14/09/2022, agli atti della Sezione, che per il comune di Monopoli ha ritenuto non superata la verifica di ammissibilità formale e dichiarato inammissibile la proposta progettuale, con la seguente motivazione:
  - "*il contratto di servizio del trasporto pubblico locale risulta carente degli elementi richiesti al Punto 3.2 dell'Avviso;*
  - *nell'Allegato A1 non viene specificata la sezione di riferimento dello strumento di pianificazione in cui sono presenti espliciti riferimenti alla tipologia di operazione proposta;*
  - *nell'Allegato A3 mancano le caratteristiche di cui al Punto 2.2 dell'Avviso;*
  - *in luogo della tavola di inquadramento territoriale, sono state allegate tabelle orarie delle linee urbane;*
  - *la progettazione redatta ai sensi dell'art.23, comma 14 del D.lgs. 50/2016 e ss.mm.ii. è priva del cronoprogramma dell'intervento.*

    Poiché i requisiti previsti dal Punto 3.2 devono essere soddisfatti al momento della presentazione dell'istanza a pena dell'inammissibilità della stessa e data la carenza di taluni documenti previsti al Punto 5.1, ai sensi del Punto 6.2.1 dell'Avviso, la Commissione ritiene non superata la verifica di ammissibilità formale e dichiara inammissibile la proposta progettuale."
- **dichiarare non ammissibile a finanziamento** a valere sull' "Avviso pubblico per la selezione di proposte progettuali finalizzate al rinnovo del parco automobilistico del TPL urbano SMART GO CITY – seconda edizione" (BURP n.41 del 07/04/2022), l'intervento denominato "Progetto per la fornitura di n.4 autobus per il rinnovo del parco automobilistico del TPL" del comune di Monopoli.

Verifica ai sensi del Regolamento UE n. 679/2016
e del D. Lgs n. 196/2003 come modificato dal D. Lgs. n. 101/2018
Garanzie alla riservatezza

La pubblicazione dell'atto all'albo, salve le garanzie previste dalla Legge 241/90 in tema di accesso ai documenti amministrativi, avviene nel rispetto della tutela alla riservatezza dei cittadini, secondo quanto disposto dal D.Lgs. 196/03 in materia di protezione dei dati personali, nonché dal vigente Regolamento regionale n. 5/2006 per il trattamento dei dati sensibili e giudiziari. Ai fini della pubblicità legale, l'atto destinato alla pubblicazione è redatto in modo da evitare la diffusione dei dati personali identificativi, ovvero il riferimento di dati sensibili; qualora tali dati fossero indispensabili per l'adozione dell'atto, essi sono trasferiti in documenti separati, esplicitamente dichiarati

ADEMPIMENTI CONTABILI AI SENSI D.LGS. N. 118/2011 E SS.MM.II.

Il presente provvedimento non comporta alcun mutamento qualitativo o quantitativo di entrata o di spesa né a carico del Bilancio regionale, né a carico di Enti i cui creditori potrebbero rivalersi sulla Regione ed è escluso ogni ulteriore onere aggiuntivo rispetto a quelli già autorizzati a valere sullo stanziamento previsto dal Bilancio regionale.

Il Dirigente vicario ad interim della Sezione Mobilità Sostenibile e Vigilanza del T.P.L.
Ritenuto di dover provvedere in merito

D E T E R M I N A

- di approvare tutto quanto esposto in narrativa e che qui si intende interamente riportato per farne parte integrante;
- di approvare gli esiti istruttori della Commissione di valutazione, riportati nel verbale n. 4 del 14/09/2022, agli atti della Sezione, che per il comune di Monopoli ha ritenuto non superata la verifica di ammissibilità formale e dichiarato inammissibile la proposta progettuale, con la seguente motivazione:
  - "*il contratto di servizio del trasporto pubblico locale risulta carente degli elementi richiesti al Punto 3.2 dell'Avviso;*
  - *nell'Allegato A1 non viene specificata la sezione di riferimento dello strumento di pianificazione in cui sono presenti espliciti riferimenti alla tipologia di operazione proposta;*
  - *nell'Allegato A3 mancano le caratteristiche di cui al Punto 2.2 dell'Avviso;*
  - *in luogo della tavola di inquadramento territoriale, sono state allegate tabelle orarie delle linee urbane;*
  - *la progettazione redatta ai sensi dell'art.23, comma 14 del D.lgs. 50/2016 e ss.mm.ii. è priva del cronoprogramma dell'intervento.*

    Poiché i requisiti previsti dal Punto 3.2 devono essere soddisfatti al momento della presentazione dell'istanza a pena dell'inammissibilità della stessa e data la carenza di taluni documenti previsti al Punto 5.1, ai sensi del Punto 6.2.1 dell'Avviso, la Commissione ritiene <u>non superata</u> la verifica di ammissibilità formale e dichiara <u>inammissibile</u> la proposta progettuale."
- **<u>di dichiarare non ammissibile a finanziamento</u>** a valere sull' "Avviso pubblico per la selezione di proposte progettuali finalizzate al rinnovo del parco automobilistico del TPL urbano SMART GO CITY – seconda edizione" (BURP n.41 del 07/04/2022), l'intervento denominato "Progetto per la fornitura di n. 4 autobus per il rinnovo del parco automobilistico del TPL" del comune di Monopoli.
- di disporre la pubblicazione del presente provvedimento sul Bollettino Ufficiale della Regione Puglia.

Il presente provvedimento, firmato digitalmente ai sensi del Testo Unico D.P.R. 28 dicembre 2000, n. 445 e del D.Lgs. 7 marzo 2005, n. 82:

- è immediatamente esecutivo;
- è pubblicato, ai sensi del D.Lgs 33/2013, sul sito www.regione.puglia.it nella sezione Amministrazione trasparente - "Provvedimenti";
- è pubblicato nella modalità telematica, per gli effetti di cui al comma 3 art. 20 DPGR n. 443/2015 in relazione all'obbligo di pubblicazione degli atti esecutivi per un periodo pari a dieci giorni, su Sistema Puglia - Albo Telematico provvisorio;
- è depositato nel sistema regionale di archiviazione Diogene, secondo le modalità di cui al punto 10 delle Linee guida per la gestione degli atti Dirigenziali come documenti originali informatici con il sistema CIFRA1;
- è redatto nel rispetto della tutela alla riservatezza, secondo quanto disposto dal Regolamento UE n. 679/2016 e dal D. Lgs n. 196/2003 come modificato dal D. Lgs. n. 101/2018;
- non ricorrono gli obblighi di cui agli articoli 26 e 27 del D.lgs 14 marzo 2013 n. 33;
- sarà trasmesso al Dipartimento Mobilità;
- sarà trasmesso al comune di Monopoli al seguente indirizzo pec: comune@pec.comune.monopoli.ba.it;
- è composto da n. 9 pagine è adottato in singolo originale.

Il Dirigente vicario ad interim
Ing. Irene di Tria

Si attesta che il procedimento istruttorio è stato espletato nel rispetto della vigente normativa regionale,

nazionale e comunitaria e che il presente schema di provvedimento è conforme alle risultanze istruttorie.
La sottoscritta attesta, altresì, che il presente documento è stato sottoposto a verifica per la tutela dei dati personali secondo la vigente normativa

Il Responsabile di sub Azione
dott.ssa Giulia Di Leo

DETERMINAZIONE DEL DIRIGENTE SEZIONE OSSERVATORIO FITOSANITARIO 10 ottobre 2022, n. 117

Reg. (UE) 2020/1201 - D.Lgs 19 del 02/02/2021 – D.G.R. 343/2022. Prescrizione di estirpazione di piante infette da Xylella f. (art. 13 del Reg. (UE) 2020/1201) in agro di Martina Franca (TA) - Area delimitata SALENTO.

IL DIRIGENTE DELLA SEZIONE OSSERVATORIO FITOSANITARIO

VISTI

- La legge 7 agosto 1990, n. 241 'Nuove norme in materia di procedimento amministrativo e di diritto di accesso ai documenti amministrativi';
- Il D.lgs. 30 marzo 2001, n. 165 'Norme generali sull'ordinamento del lavoro alle dipendenze delle amministrazioni pubbliche';
- Il D.lgs. 7 marzo 2005, n. 82 'Codice dell'amministrazione digitale';
- il Decreto del Presidente della Giunta regionale n. 22 del 22/01/2021 recante l'adozione dell'atto di alta amministrazione MAIA 2.0;
- la DGR n. 712 del 03/05/2021 avente ad oggetto 'Conferimento incarico della Sezione 'Osservatorio Fitosanitario' del Dipartimento Agricoltura, Sviluppo Rurale ed Ambientale';
- la DDS n. 62 del 21/07/2022 con la quale il dirigente conferisce le responsabilità per le PO istituite presso la Sezione Osservatorio Fitosanitario con Determina dirigenziale 34 del 20/05/2022.

VISTI ALTRESI'

- Il Reg. (UE) 2016/2031 del Parlamento Europeo e del Consiglio del 26 ottobre 2016 relativo alle misure di protezione contro gli organismi nocivi per le piante, che modifica i regolamenti (UE) n. 228/2013, (UE) n. 652/2014 e (UE) n. 1143/2014 del Parlamento Europeo e del Consiglio e abroga le direttive 69/464/CEE, 74/647/CEE, 93/85/CEE, 98/57/CE, 2000/29/CE, 2006/91/CE e 2007/33/CE del Consiglio;
- Il Reg. (UE) 2017/625 del Parlamento europeo e del Consiglio, del 15 marzo 2017, relativo ai controlli ufficiali e alle altre attività ufficiali effettuati per garantire l'applicazione della legislazione sugli alimenti e sui mangimi, delle norme sulla salute e sul benessere degli animali, sulla sanità delle piante nonché sui prodotti fitosanitari;
- Il Reg. di esecuzione (UE) n. 2020/1201 della Commissione del 14/08/2020 relativo alle misure per prevenire l'introduzione e la diffusione nell'Unione della *Xylella fastidiosa;*
- Il Reg. di esecuzione (UE) 2021/1688 della Commissione del 20 settembre 2021 che modifica il regolamento di esecuzione (UE) 2020/1201 per quanto riguarda gli elenchi delle piante ospiti e delle piante specificate e i metodi di prova per l'identificazione della Xylella fastidiosa;
- Il Reg. (UE) 2019/1702 che integra il regolamento (UE) 2016/2031 del Parlamento europeo e del Consiglio stabilendo l'elenco degli organismi nocivi prioritari, tra i quali la *Xylella fastidiosa*;
- Il D.lgs. 19 del 02/02/2021 "Norme per la protezione delle piante dagli organismi nocivi in attuazione dell'articolo 11 della legge 4 ottobre 2019, n. 117, per l'adeguamento della normativa nazionale alle disposizioni del regolamento (UE) 2016/2031 e del regolamento (UE) 2017/625";
- La legge n. 44 del 21/05/2019, conversione in legge, con modificazioni, del Decreto Legge n.27 del 29/03/2019;
- la legge n. 14 del 2007 "Tutela e valorizzazione del paesaggio degli ulivi monumentali;
- la legge Regionale n° 4 del 29/03/2017 "*Gestione della batteriosi da Xylella fastidiosa nel territorio della*

Regione Puglia" (BURP n° 39 del 30/03/2017) e s.m.i.;

- La legge regionale 30 aprile 2019, n. 19 che assegna all'Agenzia Regionale per le attività Irrigue e Forestali (ARIF) funzioni di supporto all'Osservatorio fitosanitario regionale, in particolare nella lotta alla Xylella;
- Il Decreto del 24 gennaio 2022 del MIPAAF che approva il piano di emergenza nazionale per contrastare la diffusione di *Xylella fastidiosa* in Italia;
- La D.G.R. n. 343 del 14/03/2022 con cui la Giunta regionale della Regione Puglia ha approvato il piano d'azione per contrastare la diffusione di *Xylella fastidiosa* in Puglia.

PREMESSO CHE

- *Xylella fastidiosa* (Wells et al.) è un organismo nocivo da quarantena rilevante per l'Unione Europea inserita nell'elenco degli organismi nocivi prioritari di cui all'articolo 6, paragrafo 2, del Reg. (UE) 2016/2031;
- Il Reg. di esecuzione (UE) 2020/1201 della Commissione del 14 agosto 2020 relativo alle misure per prevenire l'introduzione e la diffusione nell'Unione della *Xylella fastidiosa* prevede che l'Autorità competente definisca le aree delimitate nelle quali applicare misure di eradicazione delle piante ed aree delimitate nelle quali applicare, se del caso, misure di contenimento;
- L'Osservatorio fitosanitario della Regione Puglia è l'Autorità fitosanitaria competente ai sensi dell'art. 6 del Decreto legislativo 2 febbraio 2021, n. 19 in materia di controlli ufficiali e delle altre attività ufficiali definite dal Regolamento (UE) 2017/625 del Parlamento Europeo e del Consiglio del 15 marzo 2017;
- L'Osservatorio fitosanitario ha approvato l'Aggiornamento delle procedure di monitoraggio e campionamento di specie vegetali ai fini dell'identificazione di *Xylella fastidiosa* nella Regione Puglia" (giusta determina dirigenziale n° 31 del 13/05/2022);
- L'Osservatorio fitosanitario, ai sensi dell'art. 63, comma 2, lett. b) del d.lgs. n. 50 del 2016, ha affidato il "Servizio di analisi di laboratorio ufficiali per rilevare la presenza di *Xylella fastidiosa* sul territorio della Regione Puglia "ai seguenti laboratori ufficiali designati dal MIPAAF:
  - CIHEAM - Istituto Agronomico Mediterraneo -Valenzano (BA)- di seguito IAMB;
  - Centro di Ricerca, Sperimentazione e Formazione in Agricoltura "Basile Caramia" Locorotondo (BA)- di seguito CRSFA;
  - Dipartimento di scienze e tecnologie biologiche - Univ. Salento - di seguito UNILE;
  - Dipartimento di Scienze Agrarie, Alimenti Risorse Naturali e Ingegneria - Univ. Foggia - di seguito UNIFG;
  - Dipartimento di scienze del suolo, della pianta e degli alimenti - Univ. Bari- di seguito UNIBA-DISSPA.

PRESO ATTO CHE

- Il laboratorio designato UNIFG, ha comunicato i risultati delle analisi molecolari per *Xylella fastidiosa* eseguite sui campioni vegetali prelevati da ARIF, con il seguente rapporto di prova, pubblicato sul sito istituzionale www.emergenzaxylella.it:
  - rapporto di prova n. 28/2022POS di UNIFG del 03/10/2022, relativo a n° 1 (una) pianta infetta di olivo sita in agro di Martina Franca;
- Innova Puglia spa, sulla base delle coordinate geografiche rilevate da ARIF, ha fornito all'Osservatorio fitosanitario le informazioni catastali dei terreni sui quali insiste la pianta infetta di che trattasi, rappresentata nell'allegato A del presente provvedimento, ed il relativo proprietario riportato nell'allegato C, che formano parte integrante e sostanziale del presente provvedimento;

- La pianta infetta ricade nell'area delimitata "Salento" di cui all'Allegato III del Reg. 2020/1201 in cui si attuano misure di contenimento (articoli da 12 a 17 del Reg. 2020/1201) larga 5 km dal confine tra la zona infetta e la zona cuscinetto.

RICHIAMATI

- Il comma 3 dell'art. 1 del D.lgs. 19 del 02/02/2021 il quale dispone che la protezione delle piante rientra nella materia della profilassi internazionale di cui all'articolo 117, comma secondo, lettera q) della Costituzione della Repubblica italiana;
- Il comma 3 dell'art. 6 del D.lgs. 19/2021 il quale dispone che i Servizi fitosanitari regionali applicano nel territorio di competenza, tra l'altro, le misure ufficiali ritenute necessarie, ivi compresa la distruzione di vegetali e prodotti vegetali ritenuti contaminati o sospetti tali, nonché degli altri oggetti che possano essere veicolo di diffusione di organismi nocivi ai vegetali;
- Il comma 1 dell'art. 33.del D.lgs. 19/2021 il quale dispone che le misure fitosanitarie ufficiali di protezione delle piante, ivi compresa la distruzione delle piante contaminate, anche monumentali, disposte da provvedimenti o ordinanze fitosanitarie che le regolamentano, sono attuate in deroga a ogni disposizione vigente, comprese quelle di natura vincolistica, nei limiti e secondo i criteri indicati nei medesimi provvedimenti o ordinanze fitosanitarie;
- Il comma 2 dell'art. 33 del D.lgs. 19/2021 il quale dispone che, effettuate le forme di pubblicità previste dalla normativa vigente, gli ispettori o gli agenti fitosanitari e il personale di supporto muniti di autorizzazione del Servizio fitosanitario competente per territorio, nell'esercizio delle loro attribuzioni, accedono ai fondi nei quali sono presenti piante infettate dagli organismi nocivi, al fine di attuare le misure fitosanitarie. A tale scopo, qualora i proprietari si oppongano all'intervento, i Servizi fitosanitari competenti per territorio possono chiedere al Prefetto l'ausilio della forza pubblica;
- L'art. 21 bis della legge 7 agosto 1990, n. 241 secondo cui il provvedimento limitativo della sfera giuridica dei privati acquista efficacia nei confronti di ciascun destinatario con la comunicazione allo stesso effettuata anche nelle forme stabilite per la notifica agli irreperibili nei casi previsti dal codice di procedura civile. Qualora per il numero dei destinatari la comunicazione personale non sia possibile o risulti particolarmente gravosa, l'amministrazione provvede mediante forme di pubblicità idonee di volta in volta stabilite dall'amministrazione medesima;
- Il comma 2 dell'art. 33 del D.lgs. 19/2021 il quale dispone che qualora ricorrano i presupposti di cui all'articolo 21 -bis della legge 7 agosto 1990, n. 241, la comunicazione dei provvedimenti o delle ordinanze fitosanitarie che dispongono le misure fitosanitarie, è effettuata secondo le modalità e i termini stabiliti dal Servizio fitosanitario centrale ovvero dal Servizio fitosanitario regionale competente per territorio;
- La DGR 343/2022 la quale prevede che i provvedimenti siano notificati al proprietario attraverso la pubblicazione, per 7 giorni, nell'albo pretorio del Comune di competenza.

DATO ATTO CHE

Con la sentenza del 05/09/2019 la Corte di Giustizia ha statuito che l'Autorità competente deve procedere con immediatezza all'attuazione delle misure fitosanitarie nell'ambito della gestione dell'emergenza fitosanitaria.

ATTESO CHE

La mancata estirpazione può essere motivo di diffusione di malattia delle piante, pericolosa per l'economia rurale, perseguita dall'art. 500 e 650 del codice di procedura penale.

RITENUTO DI

- Dovere applicare con immediatezza, ai sensi del comma 1 dell'art. 13 del Reg. (UE) 2020/1201, le misure di estirpazione della pianta infetta di cui al presente provvedimento, in quanto non sostituibili con altra misura fitosanitaria meno drastica, che assumono iniziativa di profilassi internazionale, al fine di contenere la diffusione della malattia sul territorio;
- dovere adempiere agli obblighi di pubblicità del presente provvedimento mediante affissione per 7 giorni nell'albo pretorio del Comune in cui ricade la pianta da estirpare tenuto conto dell'irreperibilità di alcuni destinatari e della gravosità per l'amministrazione di notificare i provvedimenti ai singoli beneficiari;
- dichiarare il presente provvedimento immediatamente esecutivo per contrastare la diffusione ulteriore della malattia.

VERIFICA AI SENSI DEI D. Lgs 196/03 e del Reg. (UE) n. 679/2016

Garanzie alla riservatezza

La pubblicazione dell'atto all'albo, salve le garanzie previste dalla legge 241/90 in tema di accesso ai documenti amministrativi, avviene nel rispetto della tutela alla riservatezza dei cittadini, secondo quanto disposto dal Regolamento (UE) 2016/679 relativo alla protezione delle persone fisiche con riguardo al trattamento dei dati personali, nonché alla libera circolazione di tali dati, dal D. lgs. 196/03 in materia di protezione di dati personali nonché dal vigente regolamento regionale n. 5/2006 per il trattamento dei dati sensibili e giudiziari.

Ai fini della pubblicità legale, l'atto destinato alla pubblicazione è redatto in modo da evitare la diffusione di dati personali identificativi non necessari ovvero il riferimento a dati sensibili.

ADEMPIMENTI CONTABILI AI SENSI DEL D.Lgs. n. 118/2011 e ss.mm.ii.

Il presente provvedimento non comporta alcun mutamento qualitativo o quantitativo di entrata o di spesa né a carico del bilancio regionale né a carico degli enti per i cui debiti i creditori potrebbero rivalersi sulla Regione ed è escluso ogni ulteriore onere aggiuntivo rispetto a quelli già autorizzati a valere sullo stanziamento previsto dal bilancio regionale.

DETERMINA DI

confermare tutte le premesse esposte in narrativa che qui si intendono riportate per farne parte integrante;

1. prescrivere, ai sensi del comma 1, art. 13 del Reg. UE 2020/1201, ai proprietari/conduttori di cui all'allegato C, parte integrante e sostanziale del presente provvedimento, l'estirpazione di n°1 pianta risultata infetta da *Xylella fastidiosa,* sita in agro di Martina Franca;
2. dare atto che la pianta infetta e' evidenziata nell'ortofoto di cui all'allegato A parte integrante e sostanziale del presente provvedimento;
3. stabilire che la tempistica da rispettare per l'estirpazione della pianta infetta è la seguente:
   a) il presente provvedimento è notificato ai proprietario/conduttore attraverso la pubblicazione all'albo pretorio per 7 gg consecutivi e alla loro PEC qualora presente;
   b) Il provvedimento è notificato con PEC ad ARIF per gli adempimenti conseguenti ed è pubblicato su:
      - Bollettino Ufficiale della Regione Puglia
      - Portale www.emergenzaxylella.it
      - Sezione "Amministrazione trasparente", sotto sezione "Provvedimenti dirigenti amministrativi" del sito www.regione.puglia.it
   c) il proprietario comunica, durante il tempo di pubblicazione dell'atto e comunque entro massimo 3 giorni dal termine del periodo di pubblicazione, all'Osservatorio (c.cavallo@regione.puglia.it – ar.cuoccio@regione.puglia.it) e all'ARIF (protocollo@pec.arifpuglia.it) se intende estirpare volontariamente la

pianta oppure se intende avvalersi di ARIF, utilizzando il modello di cui all'allegato B, parte integrante e sostanziale del presente provvedimento, scaricabile anche dal sito www.emergenzaxylella.it;

d) nei casi di estirpazione su base volontaria il proprietario deve procedere all'estirpazione entro massimo 10 giorni dalla sua comunicazione e deve concordare con il Responsabile della P.O. Attività fitosanitarie Prov. BR (c.cavallo@regione.puglia.it), la tempistica di esecuzione;
e) nei casi di estirpazione eseguita da ARIF, quest'ultima deve procedere entro massimo 10 giorni successivi alla comunicazione del proprietario;
f) se il proprietario, decorsi 3 giorni dal termine del periodo di pubblicazione, non invia alcuna comunicazione, ARIF procede alla rimozione della pianta entro massimo 10 giorni successivi;
g) nei casi di rifiuto da parte del proprietario di dare esecuzione alle misure fitosanitarie di cui al presente provvedimento, l'ARIF provvede alla rimozione forzosa della pianta, informando il Prefetto e le Forze dell'Ordine e addebitando gli oneri di estirpazione al proprietario. L'Osservatorio provvede alla contestazione della violazione amministrativa per mancata esecuzione delle prescrizioni fitosanitarie ai sensi del D.lgs 19/2021;
h) le operazioni di estirpazione volontaria da parte del proprietario sono controllate da Ispettori/agenti dell'Osservatorio. Le operazioni di estirpazione eseguite da ARIF sono controllate da 2 assistenti fitosanitari ARIF.

4. stabilire che i proprietari/conduttori o ARIF, devono procedere all'estirpazione della pianta infetta , con la seguente modalità:
   - effettuare nell'area interessata, prima dell'estirpazione, il trattamento fitosanitario contro i vettori dell'organismo specificato ai sensi del comma 1 dell'art. 14 del Reg. Ue 2020/1201, utilizzando prodotti autorizzati su olivo contro il *Philaenus spumarius*;
   - estirpare la pianta infetta con mezzi meccanici;
   - distruggere in loco tutta la parte frondosa dell' albero, separata dal tronco, mediante trinciatura o bruciatura se consentito dalla legge e dai relativi regolamenti comunali;
   - lasciare nella disponibilità del proprietario/conduttore la parte legnosa della pianta estirpata, opportunamente depezzate;
   - comunicare alla Soprintendenza eventuali ritrovamenti fortuiti di interesse archeologico;
5. stabilire che le operazioni di estirpazione e distruzione devono essere presidiate da un Ispettore fitosanitario/Agente/Assistente fitosanitario che deve:
   - essere di ausilio per determinare la pianta oggetto del presente provvedimento;
   - verificare la correttezza delle operazioni di estirpazione e distruzione delle pianta;
   - provvedere alla redazione di apposito verbale che è atto propedeutico e indispensabile per il riconoscimento del contributo;
6. stabilire che a seguito di accertato impedimento all'estirpazione volontaria o tramite ARIF, a causa di intervento di terze persone (documentato e verbalizzato ai sensi degli art. 46, 47 del DPR 445/2000 e dell'art. 76 per dichiarazioni mendaci), l'Ispettore fitosanitario o ARIF, richiede al Prefetto, ai sensi dell'art. 33 c. 2 del D. Lgs. n. 19 del 02/02/2021, l'ausilio della forza pubblica nelle operazioni di estirpazione della pianta infetta;
7. stabilire che qualora il proprietario/conduttore non proceda al concreto avvio delle attività di estirpazione della pianta infetta entro massimo 10 giorni dall'avvenuta notifica, la Sezione Osservatorio fitosanitario disporrà l'abbattimento coatto della pianta infetta, per il tramite dell'ARIF, denunciando la circostanza alla Procura della Repubblica competente ai sensi degli artt. 500 e 650 c.p., all'applicazione della sanzione amministrativa di cui al comma 13 dell'art. 55 del D. Lgs. 19/2021, a non riconoscere alcun contributo a qualunque titolo per l'abbattimento della pianta infetta.
8. stabilire che in caso di estirpazione della pianta infetta, per le motivazioni espresse in narrativa, potrà essere riconosciuto per ogni albero estirpato, il contributo previsto dal regime di aiuto di cui alla DGR n° 2164 del 22/12/2021. Il proprietario può comunicare all'ARIF e, per conoscenza, alla Sezione Osservatorio

fitosanitario, il codice fiscale ed i riferimenti bancari ove effettuare (qualora ammissibile) il relativo bonifico (come da allegato B parte integrante del presente atto, scaricabile anche dal sito www.emergenzaxylella.it), a mezzo pec: protocollo@pec.arifpuglia.it.

9. dichiarare il presente provvedimento immediatamente esecutivo in quanto le misure di estirpazione della pianta infetta di cui al presente provvedimento devono essere applicate con immediatezza ai sensi del comma 1 dell'art. 13 del Reg. (UE) 2020/1201

10. trasmettere il presente atto con unica PEC:

- al Comune di Martina Franca affinché provveda con urgenza dalla data di invio del presente atto all'affissione all'Albo Pretorio della presente determinazione per la durata di 7 (sette) giorni naturali e consecutivi. Tale affissione, ai sensi dell'art. 21 bis L. 241/1990 e s.m.i., decorso il settimo giorno dalla data di pubblicazione assume valore di notifica ai proprietari/conduttori interessati alle estirpazioni;
- all'ARIF per le attività di competenza in base alla L.R. 19/2019, alla D.G.R. 343/2022 e al Decreto Legge 27/2019 convertito con L. 44/2019;
- al Sig. Prefetto di Taranto affinché ai sensi dell'art. 33 del D.lgs 19/2021 su richiesta dell'Osservatorio/ ARIF ove di necessità, disponga l'ausilio della forza pubblica nelle operazioni di estirpazione.

Il presente atto, redatto unicamente con mezzi informatici e firmato digitalmente:

- è composto da n 8 (otto) facciate e dagli allegati A, composto da 2 (due) facciate, B, composto da 2 (due) facciate, C composto da 1 (una) facciata, sarà conservato e custodito, ai sensi delle Linee Guida del Segretario generale della Giunta Regionale e del Segretario Generale del Presidente, prot. n. AOO_022/652 del 31.3.2020, nei sistemi di archiviazione digitale dell'Amministrazione Regionale;
- sarà reso pubblico, ai sensi dell'art. 20 comma 3 del Decreto del Presidente della Giunta regionale n. 22/2021, mediante affissione per 10 giorni lavorativi a decorrere dalla data della sua adozione, all'Albo telematico della Regione Puglia;
- sarà disponibile nel sito ufficiale della Regione Puglia www.regione.puglia.it - Sezione Amministrazione Trasparente;
- sarà inviato telematicamente ed in formato digitale al Segretario Generale della Giunta Regionale e all'Assessore all'Agricoltura.

Avverso la presente determinazione, ai sensi dell'art. 3 comma 4° della L. 241/90 e s.m.i. si può proporre, nei termini di legge dalla notifica dell'atto, ricorso giurisdizionale amministrativo o, in alternativa, ricorso straordinario (ex D.P.R. 1199/1971).

Il Dirigente della Sezione
(Dott. Salvatore Infantino)

La sottoscritta attesta che il procedimento è stato espletato nel rispetto della vigente normativa regionale, nazionale e comunitaria e che il presente schema di provvedimento, predisposto ai fini dell'adozione dell'atto finale da parte del Dirigente di Sezione, è conforme alle risultanze istruttorie. La sottoscritta attesta che il presente documento è stato sottoposto a verifica per la tutela dei dati personali secondo la normativa vigente.

Il responsabile del procedimento
(dott.ssa Anna Percoco)

REGIONE PUGLIA

DIPARTIMENTO AGRICOLTURA SVILUPPO RURALE E AMBIENTALE
SEZIONE OSSERVATORIO FITOSANITARIO

ALLEGATO A alla DDS n. 117 del 10/10/2022

Il presente allegato, firmato digitalmente, è composto
Dall' ortofoto A1
Il Dirigente di Sezione
(Dott. Salvatore Infantino)

SALVATORE INFANTINO
10.10.2022 13:17:51
GMT+00:00


ALLEGATO A /1
Comune: Martina Franca (TA)
Foglio: 13
Particella: 140
MARTINA FRANCA
foglio 14
foglio 13
0
30
60
120 m
Legenda
Piante infette di cui al presente atto
Piante infette-Monitoraggio 2022
Focolai 50 metri-Monitoraggio 2022
Fogli catastali
Particelle catastali
Confini Comunali
In questo documento sono indicate tutte le piante infette sinora individuate nel monitoraggio in corso anche se già estirpate

Allegato B

Il presente allegato, firmato digitalmente, è costituito da n. 2 pagine
Il Dirigente della Sezione
Dott. Salvatore Infantino

ARIF
VIA DELLE MAGNOLIE, 6 -70026 MODUGNO
protocollo@pec.arifpuglia.it

REGIONE PUGLIA
SEZIONE OSSERVATORIO FITOSANITARIO
c.cavallo@regione.puglia.it
ar.cuoccio@regione.puglia.it

OGGETTO: Anno 2022 – DDS N. 117 DEL 10/10/2022 COMUNICAZIONE ESTIRPAZIONE PIANTE.

Con la presente il/la sottoscritto/a ……., nato/a a …… il ……..Codice Fiscale…… in qualità di …… (specificare se diverso dall'intestatario indicato nella DDS di cui all'oggetto, in tal caso allegare relativa documentazione probatoria), dichiara **di procedere all'estirpazione** delle piante di cui alla DDS in oggetto:

☐ **tramite ARIF**

☐ **a proprie cure e spese (abbattimento volontario)**

In caso di **abbattimento volontario**, rispetta ed accetta quanto prescritto nell'atto in oggetto e pertanto si comunica:

- Per l'abbattimento si propone all'Ispettore Fitosanitario la data del _____;
- Il trattamento fitosanitario sarà effettuato in data _____ con:
  - □ Deltametrina
  - □ Fosmet
  - □ Acetamiprid
  - □ Spinetoram
  - □ Flupyradifurone
  - □ ASSET FIVE
  - □ PRE-VAM PLUS

  (*indicare il prodotto apponendo una X*)
- Per l'abbattimento si propone all'Ispettore Fitosanitario la data del _____
- Per le comunicazioni sulle operazioni di estirpazione l'Ispettore Fitosanitario potrà contattare il seguente numero telefonico _____(*necessario per definire gli accordi operativi di campo*).
- la presente espressione di volontà è irrevocabile, consapevole che si deve procedere con immediatezza all'estirpazione della/e pianta/e infette e che simile circostanza è perseguibile ai sensi degli artt. 650 e 500 del c.p.;
- Allega copia del documento di riconoscimento in corso di validità, debitamente firmata e datata in calce.

Il contributo per ogni albero abbattuto che potrà essere riconosciuto qualora ritenuto ammissibile, deve essere corrisposto a:

- nome e cognome_____
- nato/a il _____a_____
- Codice fiscale_____
- residente in _____a_____
- codice IBAN_____

(allegare fotocopia delle coordinate bancarie - IBAN)

Data _____ In Fede, _____

(*firma del titolare giuridico del terreno*)

Sezione Osservatorio Fitosanitario
Lung. Nazario Sauro 41- Bari- Tel. 080 5405147 - PEC: osservatoriofitosanitario.regione@pec.rupar.puglia.it
Sede operativa di Brindisi Via Torpisana, 120 - Tel: 0831 /544339 - Fax: 0831 / 544300
mail: c.cavallo@regione.puglia.it

Allegato B

Il presente allegato, firmato digitalmente, è costituito da n. 2 pagine
Il Dirigente della Sezione
Dott. Salvatore Infantino

DICHIARAZIONE SOSTITUTIVA DELL'ATTO DI NOTORIETA'
(art. 47 D.P.R. 28 dicembre 2000, n. 445)

Il/La sottoscritto/a_____nato/a a _____(_____)

Il_____ C.F._____, residente a _____(___),

in _____n._____, consapevole che le dichiarazioni mendaci, in applicazione dell'art. 76 del D.P.R. 445/2000, sono punite ai sensi del codice penale e delle leggi speciali in materia e che comunque comportano la decadenza dai benefici eventualmente conseguiti con il provvedimento emanato sulla base della dichiarazione non veritiera

DICHIARA

- Di non essere una "impresa in difficoltà" ai sensi del punto 14 del paragrafo 1 dell'art. 2 del Reg 702/2014;
- Di non essere destinatario di un ordine di recupero pendente a seguito di una decisione della Commissione europea che dichiara gli aiuti illegittimi e incompatibili con il mercato interno;
- Di essere _____(1), dei seguenti terreni contraddistinti in catasto terreni:
  - agro di_____foglio _____particelle_____
  - agro di _____ foglio _____particelle_____
  - agro di _____ foglio _____particelle_____

e che tutti i dati riportati in domanda sono veritieri.

Luogo data in fede

(1) Proprietario, comproprietario, nudo proprietario etc…
Nel caso in cui le piante estirpate appartengano a più comproprietari, preferibilmente, uno solo di essi richiede l'intero indennizzo allegando la delega degli altri comproprietari come da schema riportato nel mod. 4 della D.G.R. 940/2017, pubblicata sul sito istituzionale www.emergenzaxylella.it.

Allegato C

Il presente allegato, firmato digitalmente, è costituito da n. 1 pagina
Il Dirigente della Sezione
Dott. Salvatore Infantino

SALVATORE
INFANTINO
10.10.2022 13:17:51
GMT+00:00

DDS N. 117 del 10/10/2022

ZONA CONTENIMENTO SALENTO - PIANTA INFETTA MONITORAGGIO 2022										
ZONA	**AGRO**	**ID CAMPIONE**	**RAPPORTO PROVA**	**DATA RAPPORTO PROVA**	**FOGLIO**	**PARTICELLA**	**PROPRIETARIO**	**SPECIE**	**LONGITUDINE**	**LATITUDINE**
Zona Contenimento - Salento	MARTINA FRANCA	1454201	28/2022POS UNIFG	03/10/2022	13	140	BACCARO PALMA	Olivo	17,27084055	40,77222038

DETERMINAZIONE DEL DIRIGENTE SEZIONE OSSERVATORIO FITOSANITARIO 14 ottobre 2022, n. 119

Reg. (UE) 2020/1201 - D.Lgs 19 del 02/02/2021 - D.G.R. 343/2022. Prescrizione di misure di eradicazione ai sensi dell'art. 7 del Reg. (UE) 2020/1201 in agro di Monopoli - Area delimitata di Monopoli.

IL DIRIGENTE DELLA SEZIONE OSSERVATORIO FITOSANITARIO

VISTI

- La legge 7 agosto 1990, n. 241 'Nuove norme in materia di procedimento amministrativo e di diritto di accesso ai documenti amministrativi';
- Il D.lgs. 30 marzo 2001, n. 165 'Norme generali sull'ordinamento del lavoro alle dipendenze delle amministrazioni pubbliche';
- Il D.lgs. 7 marzo 2005, n. 82 'Codice dell'amministrazione digitale';
- il Decreto del Presidente della Giunta regionale n. 22 del 22/01/2021 recante l'adozione dell'atto di alta amministrazione MAIA 2.0;
- la DGR n. 712 del 03/05/2021 avente ad oggetto 'Conferimento incarico della Sezione 'Osservatorio Fitosanitario' del Dipartimento Agricoltura, Sviluppo Rurale ed Ambientale';
- la DDS n. 62 del 21/07/2022 con la quale il dirigente conferisce le responsabilità per le PO istituite presso la Sezione Osservatorio Fitosanitario con Determina dirigenziale 34 del 20/05/2022.

VISTI ALTRESI'

- Il Reg. (UE) 2016/2031 del Parlamento Europeo e del Consiglio del 26 ottobre 2016 relativo alle misure di protezione contro gli organismi nocivi per le piante, che modifica i regolamenti (UE) n. 228/2013, (UE) n. 652/2014 e (UE) n. 1143/2014 del Parlamento Europeo e del Consiglio e abroga le direttive 69/464/CEE, 74/647/CEE, 93/85/CEE, 98/57/CE, 2000/29/CE, 2006/91/CE e 2007/33/CE del Consiglio;
- Il Reg. (UE) 2017/625 del Parlamento europeo e del Consiglio, del 15 marzo 2017, relativo ai controlli ufficiali e alle altre attività ufficiali effettuati per garantire l'applicazione della legislazione sugli alimenti e sui mangimi, delle norme sulla salute e sul benessere degli animali, sulla sanità delle piante nonché sui prodotti fitosanitari;
- Il Reg. di esecuzione (UE) n. 2020/1201 della Commissione del 14/08/2020 relativo alle misure per prevenire l'introduzione e la diffusione nell'Unione della *Xylella fastidiosa;*
- Il Reg. di esecuzione (UE) 2021/1688 della Commissione del 20 settembre 2021 che modifica il regolamento di esecuzione (UE) 2020/1201 per quanto riguarda gli elenchi delle piante ospiti e delle piante specificate e i metodi di prova per l'identificazione della Xylella fastidiosa
- Il Reg. (UE) 2019/1702 che integra il regolamento (UE) 2016/2031 del Parlamento europeo e del Consiglio stabilendo l'elenco degli organismi nocivi prioritari, tra i quali la *Xylella fastidiosa*;
- Il D.lgs. 19 del 02/02/2021 "Norme per la protezione delle piante dagli organismi nocivi in attuazione dell'articolo 11 della legge 4 ottobre 2019, n. 117, per l'adeguamento della normativa nazionale alle disposizioni del regolamento (UE) 2016/2031 e del regolamento (UE) 2017/625";
- La legge n. 44 del 21/05/2019, conversione in legge, con modificazioni, del Decreto Legge n.27 del 29/03/2019;
- la legge n. 14 del 2007 "Tutela e valorizzazione del paesaggio degli ulivi monumentali;
- la legge Regionale n° 4 del 29/03/2017 "*Gestione della batteriosi da Xylella fastidiosa nel territorio della Regione Puglia*" (BURP n° 39 del 30/03/2017) e s.m.i.;

- La legge regionale 30 aprile 2019, n. 19 che assegna all'Agenzia Regionale per le attività Irrigue e Forestali (ARIF) funzioni di supporto all'Osservatorio fitosanitario regionale, in particolare nella lotta alla Xylella;
- Il Decreto del 24 gennaio 2022 del MIPAF che approva il piano di emergenza nazionale per contrastare la diffusione di *Xylella fastidiosa* in Italia;
- La D.G.R. n. 343 del 14/03/2022 con cui la Giunta regionale della Regione Puglia ha approvato il piano d'azione per contrastare la diffusione di *Xylella fastidiosa* in Puglia.

PREMESSO CHE

- *Xylella fastidiosa* (Wells et al.) è un organismo nocivo da quarantena rilevante per l'Unione Europea inserita nell'elenco degli organismi nocivi prioritari di cui all'articolo 6, paragrafo 2, del Reg. (UE) 2016/2031;
- Il Reg. di esecuzione (UE) 2020/1201 della Commissione del 14 agosto 2020 relativo alle misure per prevenire l'introduzione e la diffusione nell'Unione della *Xylella fastidiosa* prevede che l'Autorità competente definisca le aree delimitate nelle quali applicare misure di eradicazione delle piante ed aree delimitate nelle quali applicare, se del caso, misure di contenimento;
- L'Osservatorio fitosanitario della Regione Puglia è l'Autorità fitosanitaria competente ai sensi dell'art. 6 del Decreto legislativo 2 febbraio 2021, n. 19 in materia di controlli ufficiali e delle altre attività ufficiali definite dal Regolamento (UE) 2017/625 del Parlamento Europeo e del Consiglio del 15 marzo 2017;
- L'Osservatorio fitosanitario ha approvato l'Aggiornamento delle procedure di monitoraggio e campionamento di specie vegetali ai fini dell'identificazione di *Xylella fastidiosa* nella Regione Puglia, (giusta determina dirigenziale n° 31 del 13/05/2022);
- L'Osservatorio fitosanitario, ai sensi dell'art. 63, comma 2, lett. b) del d.lgs. n. 50 del 2016, ha affidato il "Servizio di analisi di laboratorio ufficiali per rilevare la presenza di *Xylella fastidiosa* sul territorio della Regione Puglia "ai seguenti laboratori ufficiali designati dal MIPAAF:
  - CIHEAM - Istituto Agronomico Mediterraneo -Valenzano (BA)- di seguito IAMB;
  - Centro di Ricerca, Sperimentazione e Formazione in Agricoltura "Basile Caramia" Locorotondo (BA)- di seguito CRSFA;
  - Dipartimento di scienze e tecnologie biologiche - Univ. Salento - di seguito UNILE;
  - Dipartimento di Scienze Agrarie, Alimenti Risorse Naturali e Ingegneria - Univ. Foggia - di seguito UNIFG;
  - Dipartimento di scienze del suolo, della pianta e degli alimenti - Univ. Bari- di seguito UNIBA.

PRESO ATTO CHE

- I laboratori designati IAMB e UNIFG, hanno comunicato i risultati delle analisi molecolari per *Xylella fastidiosa* eseguite sui campioni vegetali prelevati da ARIF, con i seguenti rapporti di prova, pubblicati sul sito istituzionale www.emergenzaxylella.it:
  - rapporto di prova n. 43/2022 IAMB del 06/10/2022 relativo a n° 1 (una) pianta infetta di olivo sita in agro di Monopoli;
  - rapporto di prova n. 31/2022POS di UNIFG del 10/10/2022 relativo a n° 1 (una) pianta infetta di olivo sita in agro di Monopoli;
- Innova Puglia spa, sulla base delle coordinate geografiche rilevate da ARIF, ha fornito all'Osservatorio fitosanitario le informazioni catastali dei terreni sui quali insistono le piante infette di che trattasi e le particelle che rientrano nel raggio di 50 metri attorno alle piante infette rappresentati nell'allegato A del presente provvedimento, ed i relativi proprietari riportati nell'allegato C, che formano parte integrante e sostanziale del presente provvedimento;

- Le piante infette ricadono nell'area delimitata "Monopoli" in cui si applicano le misure di eradicazione di cui al comma 1 dell'art. 7 del Reg. (UE) 2020/1201.

RICHIAMATI

- Il comma 3 dell'art. 1 del D.lgs. 19 del 02/02/2021 il quale dispone che la protezione delle piante rientra nella materia della profilassi internazionale di cui all'articolo 117, comma secondo, lettera q) della Costituzione della Repubblica italiana;
- Il comma 3 dell'art. 6 del D.lgs. 19/2021 il quale dispone che i Servizi fitosanitari regionali applicano nel territorio di competenza, tra l'altro, le misure ufficiali ritenute necessarie, ivi compresa la distruzione di vegetali e prodotti vegetali ritenuti contaminati o sospetti tali, nonché degli altri oggetti che possano essere veicolo di diffusione di organismi nocivi ai vegetali;
- Il comma 1 dell'art. 33.del D.lgs. 19/2021 il quale dispone che le misure fitosanitarie ufficiali di protezione delle piante, ivi compresa la distruzione delle piante contaminate, anche monumentali, disposte da provvedimenti o ordinanze fitosanitarie che le regolamentano, sono attuate in deroga a ogni disposizione vigente, comprese quelle di natura vincolistica, nei limiti e secondo i criteri indicati nei medesimi provvedimenti o ordinanze fitosanitarie;
- Il comma 2 dell'art. 33.del D.lgs. 19/2021 il quale dispone che, effettuate le forme di pubblicità previste dalla normativa vigente, gli ispettori o gli agenti fitosanitari e il personale di supporto muniti di autorizzazione del Servizio fitosanitario competente per territorio, nell'esercizio delle loro attribuzioni, accedono ai fondi nei quali sono presenti piante infettate dagli organismi nocivi, al fine di attuare le misure fitosanitarie. A tale scopo, qualora i proprietari si oppongano all'intervento, i Servizi fitosanitari competenti per territorio possono chiedere al Prefetto l'ausilio della forza pubblica;
- L'art. 21 bis della legge 7 agosto 1990, n. 241 secondo cui il provvedimento limitativo della sfera giuridica dei privati acquista efficacia nei confronti di ciascun destinatario con la comunicazione allo stesso effettuata anche nelle forme stabilite per la notifica agli irreperibili nei casi previsti dal codice di procedura civile. Qualora per il numero dei destinatari la comunicazione personale non sia possibile o risulti particolarmente gravosa, l'amministrazione provvede mediante forme di pubblicità idonee di volta in volta stabilite dall'amministrazione medesima;
- Il comma 2. dell'art. 33 del D.lgs. 19/2021 il quale dispone che qualora ricorrano i presupposti di cui all'articolo 21 -bis della legge 7 agosto 1990, n. 241, la comunicazione dei provvedimenti o delle ordinanze fitosanitarie che dispongono le misure fitosanitarie, è effettuata secondo le modalità e i termini stabiliti dal Servizio fitosanitario centrale ovvero dal Servizio fitosanitario regionale competente per territorio;
- La DGR 343/2022 la quale prevede che i provvedimenti siano notificati al proprietario attraverso la pubblicazione, per 7 giorni, nell'albo pretorio del Comune di competenza.

DATO ATTO CHE

Con la sentenza del 05/09/2019 la Corte di Giustizia ha statuito che l'Autorità competente deve procedere con immediatezza all'attuazione delle misure fitosanitarie nell'ambito della gestione dell'emergenza fitosanitaria;

ATTESO CHE

La mancata estirpazione può essere motivo di diffusione di malattia delle piante, pericolosa per l'economia rurale, perseguita dall'art. 500 e 650 del codice di procedura penale.

RITENUTO DI

- Dovere applicare con immediatezza, ai sensi del comma 1 dell'art. 7 del Reg. (UE) 2020/1201, le misure di eradicazione di cui al presente provvedimento, in quanto non sostituibili con altra misura fitosanitaria meno drastica, che assumono iniziativa di profilassi internazionale, al fine di contenere la diffusione della malattia sul territorio;

- dovere adempiere agli obblighi di pubblicità del presente provvedimento mediante affissione per 7 giorni nell'albo pretorio del Comune in cui ricadono le piante da estirpare tenuto conto dell'irreperibilità di alcuni destinatari e della gravosità per l'amministrazione di notificare i provvedimenti ai singoli beneficiari;
- dichiarare il presente provvedimento immediatamente esecutivo per contrastare la diffusione ulteriore della malattia.

VERIFICA AI SENSI DEI D. Lgs 196/03 e del Reg. (UE) n. 679/2016

Garanzie alla riservatezza

La pubblicazione dell'atto all'albo, salve le garanzie previste dalla legge 241/90 in tema di accesso ai documenti amministrativi, avviene nel rispetto della tutela alla riservatezza dei cittadini, secondo quanto disposto dal Regolamento (UE) 2016/679 relativo alla protezione delle persone fisiche con riguardo al trattamento dei dati personali, nonché alla libera circolazione di tali dati, dal D. lgs. 196/03 in materia di protezione di dati personali nonché dal vigente regolamento regionale n. 5/2006 per il trattamento dei dati sensibili e giudiziari.

Ai fini della pubblicità legale, l'atto destinato alla pubblicazione è redatto in modo da evitare la diffusione di dati personali identificativi non necessari ovvero il riferimento a dati sensibili.

ADEMPIMENTI CONTABILI AI SENSI DEL D.Lgs. n. 118/2011 e ss.mm.ii.

Il presente provvedimento non comporta alcun mutamento qualitativo o quantitativo di entrata o di spesa né a carico del bilancio regionale né a carico degli enti per i cui debiti i creditori potrebbero rivalersi sulla Regione ed è escluso ogni ulteriore onere aggiuntivo rispetto a quelli già autorizzati a valere sullo stanziamento previsto dal bilancio regionale.

DETERMINA DI

confermare tutte le premesse esposte in narrativa che qui si intendono riportate per farne parte integrante;

1. stabilire attorno alle piante infette le relative "zone infette" ai sensi del comma 2 dell'art. 4 del Reg. UE 2020/1201, come evidenziata nelle ortofoto di cui all'allegato A parte integrante e sostanziale del presente provvedimento;
2. prescrivere, ai sensi della lettera a), comma 1 dell'art. 7 del Reg. UE 2020/1201, ai proprietari/conduttori di cui all'allegato C, parte integrante e sostanziale del presente provvedimento, l'estirpazione di n°2 piante (olivi) risultate infette da *Xylella fastidiosa;*
3. prescrivere ai proprietari/conduttori di cui all'allegato C, i cui terreni rientrano in tutto o in parte nella zona infetta di 50 m come evidenziata nelle ortofoto di cui all'allegato A, quanto segue:
   a) l'estirpazione di tutte le piante che presentino sintomi indicativi della possibile infezione da parte di tale organismo nocivo o che si sospetta siano infette da tale organismo nocivo;
   b) l'estirpazione di tutte le piante appartenenti alla stessa specie delle piante infette, indipendentemente dal loro stato sanitario;
   c) l'estirpazione di tutte le piante di specie diverse da quelle delle piante infette risultata infetta in altre parti dell'area delimitata;
   d) l'estirpazione di tutte le piante specificate, diverse da quelle di cui alle lettere b) e c), che non siano state immediatamente sottoposte a campionamento e ad analisi molecolare e che non siano risultate indenni dall'organismo nocivo specificato;
4. stabilire che, ai sensi del comma 3 dell'art. 7 del Reg. (UE) 2020/1201, gli ulivi ufficialmente riconosciuti come piante di valore storico ricadenti nelle zone infette di 50 m attorno alle piante infette, non devono essere estirpati, purché siano soddisfatte tutte le condizioni seguenti:
   a) gli ulivi siano stati campionati da ARIF nel 2022 e siano risultati non infetti alle analisi ufficiali di laboratorio;

b) tali ulivi o l'area interessata siano sottoposti annualmente ad adeguati trattamenti fitosanitari contro la popolazione di vettori dell'organismo nocivo specificato, in tutti i suoi stadi a cura e spese dei proprietari/conduttori.

5. stabilire che gli ulivi monumentali non estirpati di cui al punto 4, siano sottoposti da ARIF negli anni successivi a campionamento e analisi ufficiali;

6. stabilire che la tempistica da rispettare per l'estirpazione delle piante è la seguente:

a) il presente provvedimento è notificato ai proprietari/conduttori attraverso la pubblicazione all'albo pretorio per 7 gg consecutivi e alla loro PEC qualora presente;

b) Il provvedimento è notificato con PEC ad ARIF per gli adempimenti conseguenti ed è pubblicato su:
   - Bollettino Ufficiale della Regione Puglia
   - Portale www.emergenzaxylella.it
   - Sezione "Amministrazione trasparente", sotto sezione "Provvedimenti dirigenti amministrativi" del sito www.regione.puglia.it

c) il proprietario comunica, durante il tempo di pubblicazione dell'atto e comunque entro massimo 3 giorni dal termine del periodo di pubblicazione, all'Osservatorio (c.cavallo@regione.puglia.it – ar.cuoccio@regione.puglia.it) e all'ARIF (protocollo@pec.arifpuglia.it) se intende estirpare volontariamente le piante oppure se intende avvalersi di ARIF, utilizzando il modello di cui all'allegato B, parte integrante e sostanziale del presente provvedimento, scaricabile anche dal sito www.emergenzaxylella.it;

d) nei casi di estirpazione su base volontaria il proprietario deve procedere all'estirpazione entro massimo 10 giorni dalla sua comunicazione e deve concordare con il Responsabile della P.O. Attività fitosanitarie Prov. BR (c.cavallo@regione.puglia.it), la tempistica di esecuzione;

e) nei casi di estirpazioni eseguite da ARIF, quest'ultima deve procedere entro massimo 10 giorni successivi alla comunicazione del proprietario;

f) se il proprietario, decorsi 3 giorni dal termine del periodo di pubblicazione, non invia alcuna comunicazione, ARIF procede alla rimozione delle piante entro massimo 10 giorni successivi;

g) nei casi di rifiuto da parte del proprietario di dare esecuzione alle misure fitosanitarie di cui al presente provvedimento, l'ARIF provvede alla rimozione forzosa delle piante, informando il Prefetto e le Forze dell'Ordine e addebitando gli oneri di estirpazione al proprietario. L'Osservatorio provvede alla contestazione della violazione amministrativa per mancata esecuzione delle prescrizioni fitosanitarie ai sensi del D.lgs 19/2021;

h) le operazioni di estirpazione volontaria da parte del proprietario sono controllate da Ispettori/agenti dell'Osservatorio. Le operazioni di estirpazione eseguite da ARIF sono controllate da 2 assistenti fitosanitari ARIF.

7. stabilire che i proprietari/conduttori o ARIF, devono procedere all'estirpazione delle piante infette e delle piante ricadenti nei 50 m di cui al punto 3, con la seguente modalità:

- effettuare nell'area interessata, prima dell'estirpazione, il trattamento fitosanitario contro i vettori dell'organismo specificato ai sensi del comma 1 dell'art. 8 del Reg. Ue 2020/1201, utilizzando prodotti autorizzati su olivo contro il *Philaenus spumarius*;
- estirpare le piante infette e le piante ricadenti nei 50 m di cui al punto 3, con mezzi meccanici;
- distruggere in loco tutta la parte frondosa dell'albero, separata dal tronco, mediante trinciatura o bruciatura se consentito dalla legge e dai relativi regolamenti comunali;
- lasciare nella disponibilità del proprietario/conduttore la parte legnosa delle piante estirpate, opportunamente depezzate;
- comunicare alla Soprintendenza eventuali ritrovamenti fortuiti di interesse archeologico;

8. stabilire che le operazioni di estirpazione e distruzione devono essere presidiate da un Ispettore fitosanitario/Agente/Assistente fitosanitario che deve:

- essere di ausilio per determinare le piante oggetto del presente provvedimento;
- verificare la correttezza delle operazioni di estirpazione e distruzione delle piante;
- provvedere alla redazione di apposito verbale che è atto propedeutico e indispensabile per il riconoscimento del contributo;

9. stabilire che a seguito di accertato impedimento all'estirpazione volontaria o tramite ARIF, a causa di intervento di terze persone (documentato e verbalizzato ai sensi degli art. 46, 47 del DPR 445/2000 e dell'art. 76 per dichiarazioni mendaci), l'Ispettore fitosanitario o ARIF, richiede al Prefetto, ai sensi dell'art. 33 c. 2 del D. Lgs. n. 19 del 02/02/2021, l'ausilio della forza pubblica nelle operazioni di estirpazione delle piante infette;

10. stabilire che qualora il proprietario/conduttore non proceda al concreto avvio delle attività di estirpazione della piante infette entro massimo 10 giorni dall'avvenuta notifica, la Sezione Osservatorio fitosanitario disporrà l'abbattimento coatto delle piante infette, per il tramite dell'ARIF, denunciando la circostanza alla Procura della Repubblica competente ai sensi degli artt. 500 e 650 c.p., all'applicazione della sanzione amministrativa di cui al comma 13 dell'art. 55 del D. Lgs. 19/2021, a non riconoscere alcun contributo a qualunque titolo per l'abbattimento delle piante infette.

11. stabilire che in caso di estirpazione delle piante infette, per le motivazioni espresse in narrativa, potrà essere riconosciuto per ogni albero estirpato, il contributo previsto dal regime di aiuto di cui alla DGR n° 2164 del 22/12/2021. Il proprietario può comunicare all'ARIF e, per conoscenza, alla Sezione Osservatorio fitosanitario, il codice fiscale ed i riferimenti bancari ove effettuare (qualora ammissibile) il relativo bonifico (come da allegato B parte integrante del presente atto, scaricabile anche dal sito www.emergenzaxylella.it), a mezzo pec: protocollo@pec.arifpuglia.it;

12. dichiarare il presente provvedimento immediatamente esecutivo in quanto le misure di estirpazione della piante infette di cui al presente provvedimento devono essere applicate con immediatezza ai sensi del comma 1 dell'art. 13 del Reg. (UE) 2020/1201;

13. trasmettere il presente atto con unica PEC:

- al Comune di Monopoli affinché provveda con urgenza dalla data di invio del presente atto all'affissione all'Albo Pretorio della presente determinazione per la durata di 7 (sette) giorni naturali e consecutivi. Tale affissione, ai sensi dell'art. 21 bis L. 241/1990 e s.m.i., decorso il settimo giorno dalla data di pubblicazione assume valore di notifica ai proprietari/conduttori interessati alle estirpazioni;
- all'ARIF per le attività di competenza in base alla L.R. 19/2019, alla D.G.R. 343/2022 e al Decreto Legge 27/2019 convertito con L. 44/2019;
- al Sig. Prefetto di Bari affinché ai sensi dell'art. 33 del D.lgs 19/2021 su richiesta dell'Osservatorio/ ARIF ove di necessità, disponga l'ausilio della forza pubblica nelle operazioni di estirpazione.

Il presente atto, redatto unicamente con mezzi informatici e firmato digitalmente:

- è composto da n 8 (otto) facciate e dagli allegati A, composto da 3 (tre) facciate, B, composto da 2 (due) facciate, C composto da 1 (una) facciata, sarà conservato e custodito, ai sensi delle Linee Guida del Segretario generale della Giunta Regionale e del Segretario Generale del Presidente, prot. n. AOO_022/652 del 31.3.2020, nei sistemi di archiviazione digitale dell'Amministrazione Regionale;
- sarà reso pubblico, ai sensi dell'art. 20 comma 3 del Decreto del Presidente della Giunta regionale n. 22/2021, mediante affissione per 10 giorni lavorativi a decorrere dalla data della sua adozione, all'Albo telematico della Regione Puglia;
- sarà disponibile nel sito ufficiale della Regione Puglia www.regione.puglia.it - Sezione Amministrazione Trasparente;
- sarà inviato telematicamente ed in formato digitale al Segretario Generale della Giunta Regionale e all'Assessore all'Agricoltura.

Avverso la presente determinazione, ai sensi dell'art. 3 comma 4° della L. 241/90 e s.m.i. si può proporre, nei termini di legge dalla notifica dell'atto, ricorso giurisdizionale amministrativo o, in alternativa, ricorso straordinario (ex D.P.R. 1199/1971).

Il Dirigente della Sezione

(Dott. Salvatore Infantino)

La sottoscritta attesta che il procedimento è stato espletato nel rispetto della vigente normativa regionale, nazionale e comunitaria e che il presente schema di provvedimento, predisposto ai fini dell'adozione dell'atto finale da parte del Dirigente di Sezione, è conforme alle risultanze istruttorie. La sottoscritta attesta che il presente documento è stato sottoposto a verifica per la tutela dei dati personali secondo la normativa vigente.

Il responsabile del procedimento

(dott.ssa Anna Percoco)

REGIONE PUGLIA

DIPARTIMENTO AGRICOLTURA SVILUPPO RURALE E AMBIENTALE
SEZIONE OSSERVATORIO FITOSANITARIO

ALLEGATO A alla DDS n. 119 del 14/10/2022
(da A/1 ad A/2)

Il presente allegato, firmato digitalmente, è composto
Dalle ortofoto A/1 e A/2
Il Dirigente di Sezione
(Dott. Salvatore Infantino)

SALVATORE
INFANTINO
17.10.2022 18:25:16
GMT+01:00

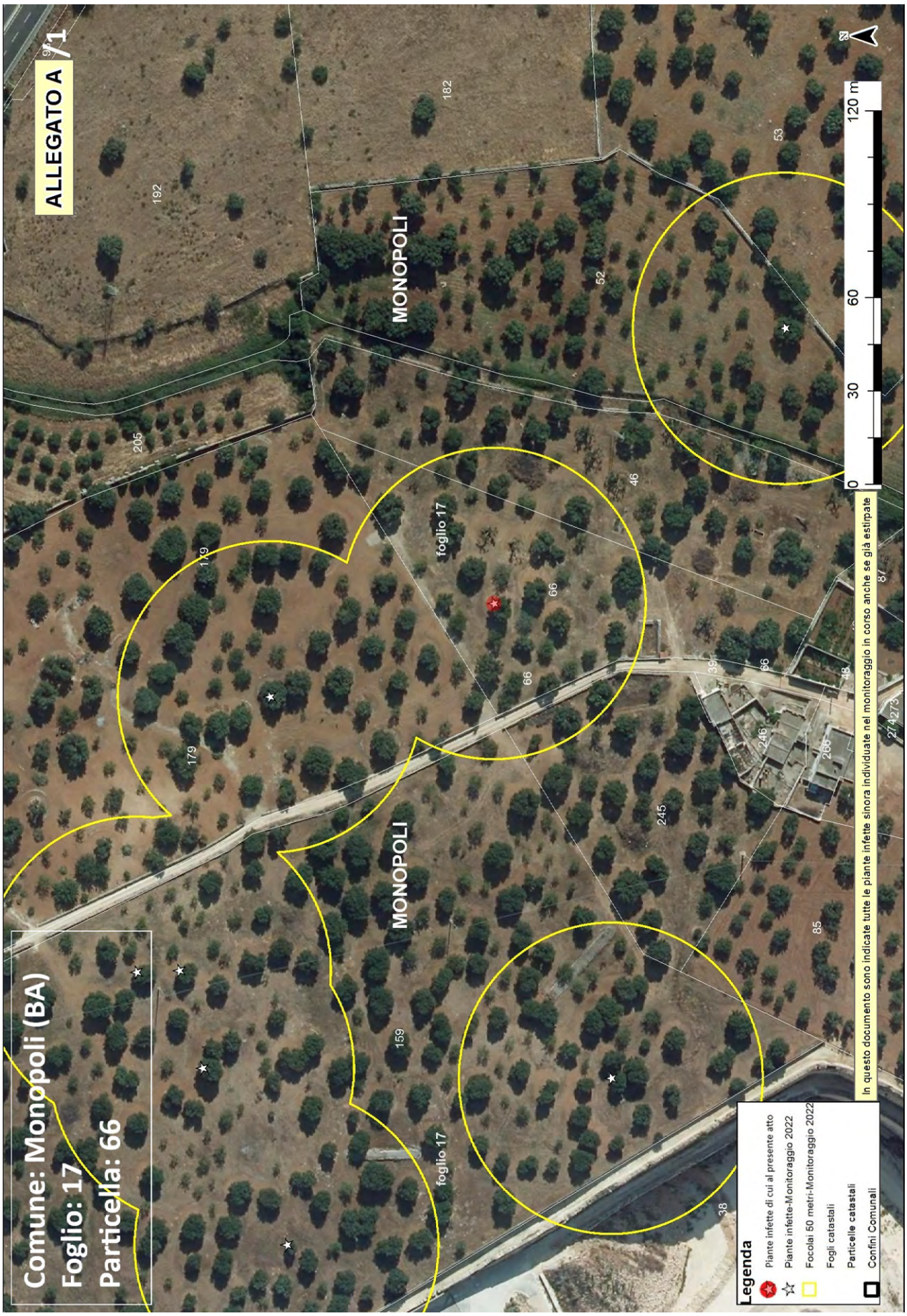
ALLEGATO A
Comune: Monopoli (BA)
Foglio: 17
Particella: 66
MONOPOLI
foglio 17
0
30
60
120 m
N
Legenda
Piante infette di cui al presente atto
Piante infette-Monitoraggio 2022
Focolai 50 metri-Monitoraggio 2022
Fogli catastali
Particelle catastali
Confini Comunali
In questo documento sono indicate tutte le piante infette sinora individuate nel monitoraggio in corso anche se già estirpate

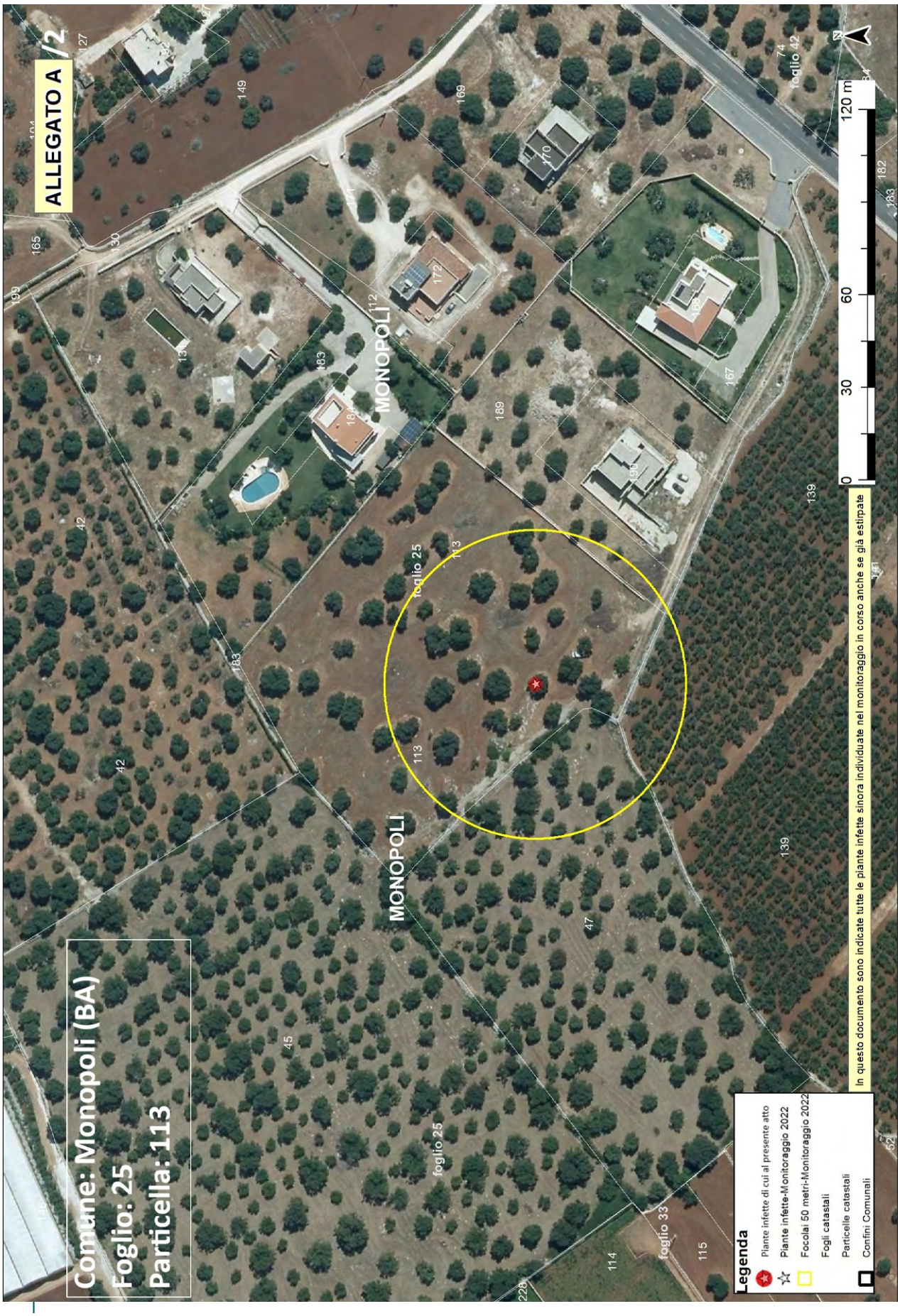
ALLEGATO A /2
Comune: Monopoli (BA)
Foglio: 25
Particella: 113
MONOPOLI
foglio 25
foglio 33
foglio 42
0
30
60
120 m
N
Legenda
Piante infette di cui al presente atto
Piante infette-Monitoraggio 2022
Focolai 50 metri-Monitoraggio 2022
Fogli catastali
Particelle catastali
Confini Comunali
In questo documento sono indicate tutte le piante infette sinora individuate nel monitoraggio in corso anche se già estirpate

Allegato B

Il presente allegato, firmato digitalmente, è costituito da n. 2 pagine
Il Dirigente della Sezione
Dott. Salvatore Infantino

ARIF
VIA DELLE MAGNOLIE, 6 -70026 MODUGNO
protocollo@pec.arifpuglia.it

REGIONE PUGLIA
SEZIONE OSSERVATORIO FITOSANITARIO
c.cavallo@regione.puglia.it
ar.cuoccio@regione.puglia.it

OGGETTO: Anno 2022 – DDS N. 119 DEL 14/10/2022 COMUNICAZIONE ESTIRPAZIONE PIANTE.

Con la presente il/la sottoscritto/a ……., nato/a a …… il ……..Codice Fiscale…….. in qualità di …… (specificare se diverso dall'intestatario indicato nella DDS di cui all'oggetto, in tal caso allegare relativa documentazione probatoria), dichiara **di procedere all'estirpazione** delle piante di cui alla DDS in oggetto:

☐ **tramite ARIF**

☐ **a proprie cure e spese (abbattimento volontario**)

In caso di **abbattimento volontario**, rispetta ed accetta quanto prescritto nell'atto in oggetto e pertanto si comunica:

- Per l'abbattimento si propone all'Ispettore Fitosanitario la data del _____;
- Il trattamento fitosanitario sarà effettuato in data _____ con:
  - □ Deltametrina
  - □ Fosmet
  - □ Acetamiprid
  - □ Spinetoram
  - □ Flupyradifurone
  - □ ASSET FIVE
  - □ PRE VAM PLUS

  (*indicare il prodotto apponendo una X*)
- Per l'abbattimento si propone all'Ispettore Fitosanitario la data del _____
- Per le comunicazioni sulle operazioni di estirpazione l'Ispettore Fitosanitario potrà contattare il seguente numero telefonico _____(*necessario per definire gli accordi operativi di campo*).
- la presente espressione di volontà è irrevocabile, consapevole che si deve procedere con immediatezza all'estirpazione della/e pianta/e infette e che simile circostanza è perseguibile ai sensi degli artt. 650 e 500 del c.p.;
- Allega copia del documento di riconoscimento in corso di validità, debitamente firmata e datata in calce.

Il contributo per ogni albero abbattuto che potrà essere riconosciuto qualora ritenuto ammissibile, deve essere corrisposto a:

- nome e cognome_____
- nato/a il _____a_____
- Codice fiscale_____
- residente in _____a_____
- codice IBAN_____

(allegare fotocopia delle coordinate bancarie - IBAN)

Data _____ In Fede, _____
(*firma del titolare giuridico del terreno*)

Sezione Osservatorio Fitosanitario
Lung. Nazario Sauro 41- Bari- Tel. 080 5405147 - PEC: osservatoriofitosanitario.regione@pec.rupar.puglia.it
Sede operativa di Brindisi Via Torpisana, 120 - Tel: 0831 /544339 - Fax: 0831 / 544300
mail: c.cavallo@regione.puglia.it

Allegato B

Il presente allegato, firmato digitalmente, è costituito da n. 2 pagine
Il Dirigente della Sezione
Dott. Salvatore Infantino

DICHIARAZIONE SOSTITUTIVA DELL'ATTO DI NOTORIETA'
(art. 47 D.P.R. 28 dicembre 2000, n. 445)

Il/La sottoscritto/a_____nato/a a _____(_____)

Il_____ C.F._____, residente a _____(___),

in _____n._____, consapevole che le dichiarazioni mendaci, in applicazione dell'art. 76 del D.P.R. 445/2000, sono punite ai sensi del codice penale e delle leggi speciali in materia e che comunque comportano la decadenza dai benefici eventualmente conseguiti con il provvedimento emanato sulla base della dichiarazione non veritiera

DICHIARA

- Di non essere una "impresa in difficoltà" ai sensi del punto 14 del paragrafo 1 dell'art. 2 del Reg 702/2014;
- Di non essere destinatario di un ordine di recupero pendente a seguito di una decisione della Commissione europea che dichiara gli aiuti illegittimi e incompatibili con il mercato interno;
- Di essere _____(1), dei seguenti terreni contraddistinti in catasto terreni:
  - agro di_____foglio _____particelle_____
  - agro di _____ foglio _____particelle_____
  - agro di _____ foglio _____particelle_____

e che tutti i dati riportati in domanda sono veritieri.

Luogo data in fede

(1) Proprietario, comproprietario, nudo proprietario etc…
Nel caso in cui le piante estirpate appartengano a più comproprietari, preferibilmente, uno solo di essi richiede l'intero indennizzo allegando la delega degli altri comproprietari come da schema riportato nel mod. 4 della D.G.R. 940/2017, pubblicata sul sito istituzionale www.emergenzaxylella.it.

Sezione Osservatorio Fitosanitario
Lung. Nazario Sauro 41- Bari- Tel. 080 5405147 - PEC: osservatoriofitosanitario.regione@pec.rupar.puglia.it
Sede operativa di Brindisi Via Torpisana, 120 - Tel: 0831 /544339 - Fax: 0831 / 544300
mail: c.cavallo@regione.puglia.it

Allegato C

Il presente allegato, firmato digitalmente, è costituito da n.1 pagina
Il Dirigente della Sezione
Dott. Salvatore Infantino

SALVATORE
INFANTINO
17.10.2022 18:25:16
GMT+01:00

DDS 119 del 14/10/2022

AREA DELIMITATA MONOPOLI - PIANTE INFETTE MONITORAGGIO 2022										
ZONA	**AGRO**	**ID CAMPIONE**	**RAPPORTO PROVA**	**DATA RAPPORTO PROVA**	**SPECIE**	**LONGITUDINE**	**LATITUDINE**	**FOGLIO**	**PARTICELLA**	**PROPRIETARIO**
Area delimitata Monopoli	Monopoli	1455708	43/2022 IAMB	06/10/2022	Olivo	17,27671195	40,94127371	17	66	APULEO LUCIA
Area delimitata Monopoli	Monopoli	1462596	31/2022POS UNIFG	10/10/2022	Olivo	17,26868793	40,93229764	25	113	CENTRONE ANTONIO

ZONA INFETTA DI 50 M ATTORNO ALLA PIANTA INFETTA RICADENTE NELL'AREA DELIMITATA MONOPOLI (riferim. ID campione: 1455708)			
AGRO	**FOGLIO**	**PARTICELLA**	**INTESTATARIO**
Monopoli	17	179	APULEO GIOVANNI
Monopoli	17	39	BOGGIANO ANNA BOGGIANO CAROLINA BOGGIANO IMMACOLATA
Monopoli	17	159 – 46 – 66 - 245	APULEO LUCIA

ZONA INFETTA DI 50 M ATTORNO ALLA PIANTA INFETTA RICADENTE NELL'AREA DELIMITATA MONOPOLI (riferim. ID campione: 1462596)			
AGRO	**FOGLIO**	**PARTICELLA**	**INTESTATARIO**
Monopoli	25	47	FORMICA MATTEA
Monopoli	25	113	CENTRONE ANTONIO
Monopoli	25	139	BARNABA CARLO
Monopoli	25	189	PALAZZO ROSA

DETERMINAZIONE DEL DIRIGENTE SEZIONE OSSERVATORIO FITOSANITARIO 14 ottobre 2022, n. 120

Reg. (UE) 2020/1201 - D.Lgs 19 del 02/02/2021 - D.G.R. 343/2022. Prescrizione di misure di eradicazione ai sensi dell'art. 7 del Reg. (UE) 2020/1201 in agro di Polignano a Mare - Area indenne.

IL DIRIGENTE DELLA SEZIONE OSSERVATORIO FITOSANITARIO

VISTI

- La legge 7 agosto 1990, n. 241 'Nuove norme in materia di procedimento amministrativo e di diritto di accesso ai documenti amministrativi';
- Il D.lgs. 30 marzo 2001, n. 165 'Norme generali sull'ordinamento del lavoro alle dipendenze delle amministrazioni pubbliche';
- Il D.lgs. 7 marzo 2005, n. 82 'Codice dell'amministrazione digitale';
- il Decreto del Presidente della Giunta regionale n. 22 del 22/01/2021 recante l'adozione dell'atto di alta amministrazione MAIA 2.0;
- la DGR n. 712 del 03/05/2021 avente ad oggetto 'Conferimento incarico della Sezione 'Osservatorio Fitosanitario' del Dipartimento Agricoltura, Sviluppo Rurale ed Ambientale';
- la DDS n. 62 del 21/07/2022 con la quale il dirigente conferisce le responsabilità per le PO istituite presso la Sezione Osservatorio Fitosanitario con Determina dirigenziale 34 del 20/05/2022.

VISTI ALTRESI'

- Il Reg. (UE) 2016/2031 del Parlamento Europeo e del Consiglio del 26 ottobre 2016 relativo alle misure di protezione contro gli organismi nocivi per le piante, che modifica i regolamenti (UE) n. 228/2013, (UE) n. 652/2014 e (UE) n. 1143/2014 del Parlamento Europeo e del Consiglio e abroga le direttive 69/464/CEE, 74/647/CEE, 93/85/CEE, 98/57/CE, 2000/29/CE, 2006/91/CE e 2007/33/CE del Consiglio;
- Il Reg. (UE) 2017/625 del Parlamento europeo e del Consiglio, del 15 marzo 2017, relativo ai controlli ufficiali e alle altre attività ufficiali effettuati per garantire l'applicazione della legislazione sugli alimenti e sui mangimi, delle norme sulla salute e sul benessere degli animali, sulla sanità delle piante nonché sui prodotti fitosanitari;
- Il Reg. di esecuzione (UE) n. 2020/1201 della Commissione del 14/08/2020 relativo alle misure per prevenire l'introduzione e la diffusione nell'Unione della *Xylella fastidiosa;*
- Il Reg. di esecuzione (UE) 2021/1688 della Commissione del 20 settembre 2021 che modifica il regolamento di esecuzione (UE) 2020/1201 per quanto riguarda gli elenchi delle piante ospiti e delle piante specificate e i metodi di prova per l'identificazione della Xylella fastidiosa
- Il Reg. (UE) 2019/1702 che integra il regolamento (UE) 2016/2031 del Parlamento europeo e del Consiglio stabilendo l'elenco degli organismi nocivi prioritari, tra i quali la *Xylella fastidiosa*;
- Il D.lgs. 19 del 02/02/2021 "Norme per la protezione delle piante dagli organismi nocivi in attuazione dell'articolo 11 della legge 4 ottobre 2019, n. 117, per l'adeguamento della normativa nazionale alle disposizioni del regolamento (UE) 2016/2031 e del regolamento (UE) 2017/625";
- La legge n. 44 del 21/05/2019, conversione in legge, con modificazioni, del Decreto Legge n.27 del 29/03/2019;
- la legge n. 14 del 2007 "Tutela e valorizzazione del paesaggio degli ulivi monumentali;
- la legge Regionale n° 4 del 29/03/2017 "*Gestione della batteriosi da Xylella fastidiosa nel territorio della Regione Puglia*" (BURP n° 39 del 30/03/2017) e s.m.i.;

- La legge regionale 30 aprile 2019, n. 19 che assegna all'Agenzia Regionale per le attività Irrigue e Forestali (ARIF) funzioni di supporto all'Osservatorio fitosanitario regionale, in particolare nella lotta alla Xylella;
- Il Decreto del 24 gennaio 2022 del MIPAF che approva il piano di emergenza nazionale per contrastare la diffusione di *Xylella fastidiosa* in Italia;
- La D.G.R. n. 343 del 14/03/2022 con cui la Giunta regionale della Regione Puglia ha approvato il piano d'azione per contrastare la diffusione di *Xylella fastidiosa* in Puglia.

PREMESSO CHE

- *Xylella fastidiosa* (Wells et al.) è un organismo nocivo da quarantena rilevante per l'Unione Europea inserita nell'elenco degli organismi nocivi prioritari di cui all'articolo 6, paragrafo 2, del Reg. (UE) 2016/2031;
- Il Reg. di esecuzione (UE) 2020/1201 della Commissione del 14 agosto 2020 relativo alle misure per prevenire l'introduzione e la diffusione nell'Unione della *Xylella fastidiosa* prevede che l'Autorità competente definisca le aree delimitate nelle quali applicare misure di eradicazione delle piante ed aree delimitate nelle quali applicare, se del caso, misure di contenimento;
- L'Osservatorio fitosanitario della Regione Puglia è l'Autorità fitosanitaria competente ai sensi dell'art. 6 del Decreto legislativo 2 febbraio 2021, n. 19 in materia di controlli ufficiali e delle altre attività ufficiali definite dal Regolamento (UE) 2017/625 del Parlamento Europeo e del Consiglio del 15 marzo 2017;
- L'Osservatorio fitosanitario ha approvato l'Aggiornamento delle procedure di monitoraggio e campionamento di specie vegetali ai fini dell'identificazione di *Xylella fastidiosa* nella Regione Puglia, (giusta determina dirigenziale n° 31 del 13/05/2022);
- L'Osservatorio fitosanitario, ai sensi dell'art. 63, comma 2, lett. b) del d.lgs. n. 50 del 2016, ha affidato il "Servizio di analisi di laboratorio ufficiali per rilevare la presenza di *Xylella fastidiosa* sul territorio della Regione Puglia "ai seguenti laboratori ufficiali designati dal MIPAAF:
  - CIHEAM - Istituto Agronomico Mediterraneo -Valenzano (BA)- di seguito IAMB;
  - Centro di Ricerca, Sperimentazione e Formazione in Agricoltura "Basile Caramia" Locorotondo (BA)- di seguito CRSFA;
  - Dipartimento di scienze e tecnologie biologiche - Univ. Salento - di seguito UNILE;
  - Dipartimento di Scienze Agrarie, Alimenti Risorse Naturali e Ingegneria - Univ. Foggia - di seguito UNIFG;
  - Dipartimento di scienze del suolo, della pianta e degli alimenti - Univ. Bari- di seguito UNIBA.

PRESO ATTO CHE

- Il laboratorio designato, IAMB, ha comunicato i risultati delle analisi molecolari per *Xylella fastidiosa* eseguite sui campioni vegetali prelevati da ARIF, con il seguente rapporto di prova, pubblicato sul sito istituzionale www.emergenzaxylella.it:
  - rapporto di prova n. 43/2022 dello IAMB del 06/10/2022, relativo a n° 1 (una) pianta infetta di olivo sita in agro di Polignano a Mare;
- Innova Puglia spa, sulla base delle coordinate geografiche rilevate da ARIF, ha fornito all'Osservatorio fitosanitario le informazioni catastali dei terreni sui quali insiste la pianta infetta di che trattasi e le particelle che rientrano nel raggio di 50 m attorno alla pianta infetta rappresentata nell'allegato A del presente provvedimento, ed i relativi proprietari riportati nell'allegato C, che formano parte integrante e sostanziale del presente provvedimento;

- La pianta infetta ricade in area indenne in cui si applicano le misure di eradicazione di cui al comma 1 dell'art. 7 del Reg. (UE) 2020/1201.

RICHIAMATI

- Il comma 3 dell'art. 1 del D.lgs. 19 del 02/02/2021 il quale dispone che la protezione delle piante rientra nella materia della profilassi internazionale di cui all'articolo 117, comma secondo, lettera q) della Costituzione della Repubblica italiana;
- Il comma 3 dell'art. 6 del D.lgs. 19/2021 il quale dispone che i Servizi fitosanitari regionali applicano nel territorio di competenza, tra l'altro, le misure ufficiali ritenute necessarie, ivi compresa la distruzione di vegetali e prodotti vegetali ritenuti contaminati o sospetti tali, nonché degli altri oggetti che possano essere veicolo di diffusione di organismi nocivi ai vegetali;
- Il comma 1 dell'art. 33.del D.lgs. 19/2021 il quale dispone che le misure fitosanitarie ufficiali di protezione delle piante, ivi compresa la distruzione delle piante contaminate, anche monumentali, disposte da provvedimenti o ordinanze fitosanitarie che le regolamentano, sono attuate in deroga a ogni disposizione vigente, comprese quelle di natura vincolistica, nei limiti e secondo i criteri indicati nei medesimi provvedimenti o ordinanze fitosanitarie;
- Il comma 2 dell'art. 33.del D.lgs. 19/2021 il quale dispone che, effettuate le forme di pubblicità previste dalla normativa vigente, gli ispettori o gli agenti fitosanitari e il personale di supporto muniti di autorizzazione del Servizio fitosanitario competente per territorio, nell'esercizio delle loro attribuzioni, accedono ai fondi nei quali sono presenti piante infettate dagli organismi nocivi, al fine di attuare le misure fitosanitarie. A tale scopo, qualora i proprietari si oppongano all'intervento, i Servizi fitosanitari competenti per territorio possono chiedere al Prefetto l'ausilio della forza pubblica;
- L'art. 21 bis della legge 7 agosto 1990, n. 241 secondo cui il provvedimento limitativo della sfera giuridica dei privati acquista efficacia nei confronti di ciascun destinatario con la comunicazione allo stesso effettuata anche nelle forme stabilite per la notifica agli irreperibili nei casi previsti dal codice di procedura civile. Qualora per il numero dei destinatari la comunicazione personale non sia possibile o risulti particolarmente gravosa, l'amministrazione provvede mediante forme di pubblicità idonee di volta in volta stabilite dall'amministrazione medesima;
- Il comma 2. dell'art. 33 del D.lgs. 19/2021 il quale dispone che qualora ricorrano i presupposti di cui all'articolo 21 -bis della legge 7 agosto 1990, n. 241, la comunicazione dei provvedimenti o delle ordinanze fitosanitarie che dispongono le misure fitosanitarie, è effettuata secondo le modalità e i termini stabiliti dal Servizio fitosanitario centrale ovvero dal Servizio fitosanitario regionale competente per territorio;
- La DGR 343/2022 la quale prevede che i provvedimenti siano notificati al proprietario attraverso la pubblicazione, per 7 giorni, nell'albo pretorio del Comune di competenza.

DATO ATTO CHE

Con la sentenza del 05/09/2019 la Corte di Giustizia ha statuito che l'Autorità competente deve procedere con immediatezza all'attuazione delle misure fitosanitarie nell'ambito della gestione dell'emergenza fitosanitaria;

ATTESO CHE

La mancata estirpazione può essere motivo di diffusione di malattia delle piante, pericolosa per l'economia rurale, perseguita dall'art. 500 e 650 del codice di procedura penale.

RITENUTO DI

- dovere applicare con immediatezza, ai sensi del comma 1 dell'art. 7 del Reg. (UE) 2020/1201, le misure di eradicazione di cui al presente provvedimento, in quanto non sostituibili con altra misura fitosanitaria

meno drastica, che assumono iniziativa di profilassi internazionale, al fine di contenere la diffusione della malattia sul territorio;
- dovere adempiere agli obblighi di pubblicità del presente provvedimento mediante affissione per 7 giorni nell'albo pretorio del Comune in cui ricadono le piante da estirpare tenuto conto dell'irreperibilità di alcuni destinatari e della gravosità per l'amministrazione di notificare i provvedimenti ai singoli beneficiari;
- dichiarare il presente provvedimento immediatamente esecutivo per contrastare la diffusione ulteriore della malattia.
-

VERIFICA AI SENSI DEI D. Lgs 196/03 e del Reg. (UE) n. 679/2016

Garanzie alla riservatezza

La pubblicazione dell'atto all'albo, salve le garanzie previste dalla legge 241/90 in tema di accesso ai documenti amministrativi, avviene nel rispetto della tutela alla riservatezza dei cittadini, secondo quanto disposto dal Regolamento (UE) 2016/679 relativo alla protezione delle persone fisiche con riguardo al trattamento dei dati personali, nonché alla libera circolazione di tali dati, dal D. lgs. 196/03 in materia di protezione di dati personali nonché dal vigente regolamento regionale n. 5/2006 per il trattamento dei dati sensibili e giudiziari.

Ai fini della pubblicità legale, l'atto destinato alla pubblicazione è redatto in modo da evitare la diffusione di dati personali identificativi non necessari ovvero il riferimento a dati sensibili.

ADEMPIMENTI CONTABILI AI SENSI DEL D.Lgs. n. 118/2011 e ss.mm.ii.

Il presente provvedimento non comporta alcun mutamento qualitativo o quantitativo di entrata o di spesa né a carico del bilancio regionale né a carico degli enti per i cui debiti i creditori potrebbero rivalersi sulla Regione ed è escluso ogni ulteriore onere aggiuntivo rispetto a quelli già autorizzati a valere sullo stanziamento previsto dal bilancio regionale.

DETERMINA DI

confermare tutte le premesse esposte in narrativa che qui si intendono riportate per farne parte integrante;

1. stabilire la zona infetta ai sensi del comma 2 dell'art. 4 del Reg. UE 2020/1201, come evidenziata nelle ortofoto di cui all'allegato A;
2. prescrivere, ai sensi della lettera a), comma 1 dell'art. 7 del Reg. UE 2020/1201, ai proprietari/conduttori di cui all'allegato C, parte integrante e sostanziale del presente provvedimento, l'estirpazione di n° 1 pianta risultata infetta da *Xylella fastidiosa*;
3. prescrivere ai proprietari/conduttori di cui all'allegato C, i cui terreni rientrano in tutto o in parte nella zona infetta di 50 m come evidenziata nelle ortofoto di cui all'allegato A, quanto segue:
   a) l'estirpazione di tutte le piante che presentino sintomi indicativi della possibile infezione da parte di tale organismo nocivo o che si sospetta siano infette da tale organismo nocivo;
   b) l'estirpazione di tutte le piante appartenenti alla stessa specie della pianta infetta, indipendentemente dal loro stato sanitario;
   c) l'estirpazione di tutte le piante di specie diverse da quella della pianta infetta risultate infette in altre parti dell'area delimitata;
   d) l'estirpazione di tutte le piante specificate, diverse da quelle di cui alle lettere b) e c), che non siano state immediatamente sottoposte a campionamento e ad analisi molecolare e che non siano risultate indenni dall'organismo nocivo specificato;
4. stabilire che, ai sensi del comma 3 dell'art. 7 del Reg. (UE) 2020/1201, gli ulivi ufficialmente riconosciuti

come piante di valore storico ricadenti nelle zone infette di 50 m attorno alla pianta infetta, non devono essere estirpati, purché siano soddisfatte tutte le condizioni seguenti:

a) gli ulivi siano stati campionati da ARIF nel 2022 e siano risultati non infetti alle analisi ufficiali di laboratorio;

b) tali ulivi o l'area interessata siano sottoposti annualmente ad adeguati trattamenti fitosanitari contro la popolazione di vettori dell'organismo nocivo specificato, in tutti i suoi stadi a cura e spese dei proprietari/conduttori;

5. stabilire che gli ulivi monumentali non estirpati di cui al punto 4, siano sottoposti da ARIF negli anni successivi a campionamento e analisi ufficiali;

6. stabilire che la tempistica da rispettare per l'estirpazione delle piante è la seguente:

a) il presente provvedimento è notificato ai proprietari/conduttori attraverso la pubblicazione all'albo pretorio per 7 gg consecutivi e alla loro PEC qualora presente;

b) Il provvedimento è notificato con PEC ad ARIF per gli adempimenti conseguenti ed è pubblicato su:
   - Bollettino Ufficiale della Regione Puglia
   - Portale www.emergenzaxylella.it
   - Sezione "Amministrazione trasparente", sotto sezione "Provvedimenti dirigenti amministrativi" del sito www.regione.puglia.it

c) il proprietario comunica, durante il tempo di pubblicazione dell'atto e comunque entro massimo 3 giorni dal termine del periodo di pubblicazione, all'Osservatorio (c.cavallo@regione.puglia.it – ar.cuoccio@regione.puglia.it) e all'ARIF (protocollo@pec.arifpuglia.it) se intende estirpare volontariamente le piante oppure se intende avvalersi di ARIF, utilizzando il modello di cui all'allegato B, parte integrante e sostanziale del presente provvedimento, scaricabile anche dal sito www.emergenzaxylella.it;

d) nei casi di estirpazione su base volontaria il proprietario deve procedere all'estirpazione entro massimo 10 giorni dalla sua comunicazione e deve concordare con il Responsabile della P.O. Attività fitosanitarie Prov. BR (c.cavallo@regione.puglia.it), la tempistica di esecuzione;

e) nei casi di estirpazioni eseguite da ARIF, quest'ultima deve procedere entro massimo 10 giorni successivi alla comunicazione del proprietario;

f) se il proprietario, decorsi 3 giorni dal termine del periodo di pubblicazione, non invia alcuna comunicazione, ARIF procede alla rimozione delle piante entro massimo 10 giorni successivi;

g) nei casi di rifiuto da parte del proprietario di dare esecuzione alle misure fitosanitarie di cui al presente provvedimento, l'ARIF provvede alla rimozione forzosa delle piante, informando il Prefetto e le Forze dell'Ordine e addebitando gli oneri di estirpazione al proprietario. L'Osservatorio provvede alla contestazione della violazione amministrativa per mancata esecuzione delle prescrizioni fitosanitarie ai sensi del D.lgs 19/2021;

h) le operazioni di estirpazione volontaria da parte del proprietario sono controllate da Ispettori/agenti dell'Osservatorio. Le operazioni di estirpazione eseguite da ARIF sono controllate da 2 assistenti fitosanitari ARIF.

7. stabilire che i proprietari/conduttori o ARIF, devono procedere all'estirpazione della pianta infetta e delle piante ricadenti nei 50 m di cui al punto 3, con la seguente modalità:

- effettuare nell'area interessata, prima dell'estirpazione, il trattamento fitosanitario contro i vettori dell'organismo specificato ai sensi del comma 1 dell'art. 8 del Reg. Ue 2020/1201, utilizzando prodotti autorizzati su olivo contro il *Philaenus spumarius*;
- estirpare le pianta infetta e le piante ricadenti nei 50 m di cui al punto 3, con mezzi meccanici;
- distruggere in loco tutta la parte frondosa dell'albero, separata dal tronco, mediante trinciatura o bruciatura se consentito dalla legge e dai relativi regolamenti comunali;

- lasciare nella disponibilità del proprietario/conduttore la parte legnosa delle piante estirpate, opportunamente depezzate;
- comunicare alla Soprintendenza eventuali ritrovamenti fortuiti di interesse archeologico;

8. stabilire che le operazioni di estirpazione e distruzione devono essere presidiate da un Ispettore fitosanitario/Agente/Assistente fitosanitario che deve:
   - essere di ausilio per determinare le piante oggetto del presente provvedimento;
   - verificare la correttezza delle operazioni di estirpazione e distruzione delle piante;
   - provvedere alla redazione di apposito verbale che è atto propedeutico e indispensabile per il riconoscimento del contributo;
9. stabilire che a seguito di accertato impedimento all'estirpazione volontaria o tramite ARIF, a causa di intervento di terze persone (documentato e verbalizzato ai sensi degli art. 46, 47 del DPR 445/2000 e dell'art. 76 per dichiarazioni mendaci), l'Ispettore fitosanitario o ARIF, richiede al Prefetto, ai sensi dell'art. 33 c. 2 del D. Lgs. n. 19 del 02/02/2021, l'ausilio della forza pubblica nelle operazioni di estirpazione della pianta infetta;
10. stabilire che qualora il proprietario/conduttore non proceda al concreto avvio delle attività di estirpazione della pianta infetta entro massimo 10 giorni dall'avvenuta notifica, la Sezione Osservatorio fitosanitario disporrà l'abbattimento coatto della pianta infetta, per il tramite dell'ARIF, denunciando la circostanza alla Procura della Repubblica competente ai sensi degli artt. 500 e 650 c.p., all'applicazione della sanzione amministrativa di cui al comma 13 dell'art. 55 del D. Lgs. 19/2021, a non riconoscere alcun contributo a qualunque titolo per l'abbattimento della pianta infetta.
11. stabilire che in caso di estirpazione della pianta infetta, per le motivazioni espresse in narrativa, potrà essere riconosciuto per ogni albero estirpato, il contributo previsto dal regime di aiuto di cui alla DGR n° 2164 del 22/12/2021. Il proprietario può comunicare all'ARIF e, per conoscenza, alla Sezione Osservatorio fitosanitario, il codice fiscale ed i riferimenti bancari ove effettuare (qualora ammissibile) il relativo bonifico (come da allegato B parte integrante del presente atto, scaricabile anche dal sito www.emergenzaxylella.it), a mezzo pec: protocollo@pec.arifpuglia.it.
12. dichiarare il presente provvedimento immediatamente esecutivo in quanto le misure di estirpazione della pianta infetta di cui al presente provvedimento devono essere applicate con immediatezza ai sensi del comma 1 dell'art. 13 del Reg. (UE) 2020/1201;
13. trasmettere il presente atto con unica PEC:
    - al Comune di Polignano a Mare affinché provveda con urgenza dalla data di invio del presente atto all'affissione all'Albo Pretorio della presente determinazione per la durata di 7 (sette) giorni naturali e consecutivi. Tale affissione, ai sensi dell'art. 21 bis L. 241/1990 e s.m.i., decorso il settimo giorno dalla data di pubblicazione assume valore di notifica ai proprietari/conduttori interessati alle estirpazioni;
    - all'ARIF per le attività di competenza in base alla L.R. 19/2019, alla D.G.R. 343/2022 e al Decreto Legge 27/2019 convertito con L. 44/2019;
    - al Sig. Prefetto di Bari affinché ai sensi dell'art. 33 del D.lgs 19/2021 su richiesta dell'Osservatorio/ ARIF ove di necessità, disponga l'ausilio della forza pubblica nelle operazioni di estirpazione.

Il presente atto, redatto unicamente con mezzi informatici e firmato digitalmente:

- è composto da n 8 (otto) facciate e dagli allegati A, composto da 2 (due) facciate, B, composto da 2 (due) facciate, C composto da 1 (una) facciata, sarà conservato e custodito, ai sensi delle Linee Guida del Segretario generale della Giunta Regionale e del Segretario Generale del Presidente, prot. n. AOO_022/652 del 31.3.2020, nei sistemi di archiviazione digitale dell'Amministrazione Regionale;
- sarà reso pubblico, ai sensi dell'art. 20 comma 3 del Decreto del Presidente della Giunta regionale n.

22/2021, mediante affissione per 10 giorni lavorativi a decorrere dalla data della sua adozione, all'Albo telematico della Regione Puglia;

- sarà disponibile nel sito ufficiale della Regione Puglia www.regione.puglia.it - Sezione Amministrazione Trasparente;
- sarà inviato telematicamente ed in formato digitale al Segretario Generale della Giunta Regionale e all'Assessore all'Agricoltura.

Avverso la presente determinazione, ai sensi dell'art. 3 comma 4° della L. 241/90 e s.m.i. si può proporre, nei termini di legge dalla notifica dell'atto, ricorso giurisdizionale amministrativo o, in alternativa, ricorso straordinario (ex D.P.R. 1199/1971).

Il Dirigente della Sezione

(Dott. Salvatore Infantino)

La sottoscritta attesta che il procedimento è stato espletato nel rispetto della vigente normativa regionale, nazionale e comunitaria e che il presente schema di provvedimento, predisposto ai fini dell'adozione dell'atto finale da parte del Dirigente di Sezione, è conforme alle risultanze istruttorie. I sottoscritti attestano che il presente documento è stato sottoposto a verifica per la tutela dei dati personali secondo la normativa vigente.

Il responsabile del procedimento

(dott.ssa Anna Percoco)

REGIONE PUGLIA

DIPARTIMENTO AGRICOLTURA SVILUPPO RURALE E AMBIENTALE
SEZIONE OSSERVATORIO FITOSANITARIO

ALLEGATO A/1 alla DDS n. 120 del 14/10/2022

Il presente allegato, firmato digitalmente, è composto
Dall' ortofoto A/1
Il Dirigente di Sezione
(Dott. Salvatore Infantino)

SALVATORE
INFANTINO
17.10.2022 18:27:27
GMT+01:00

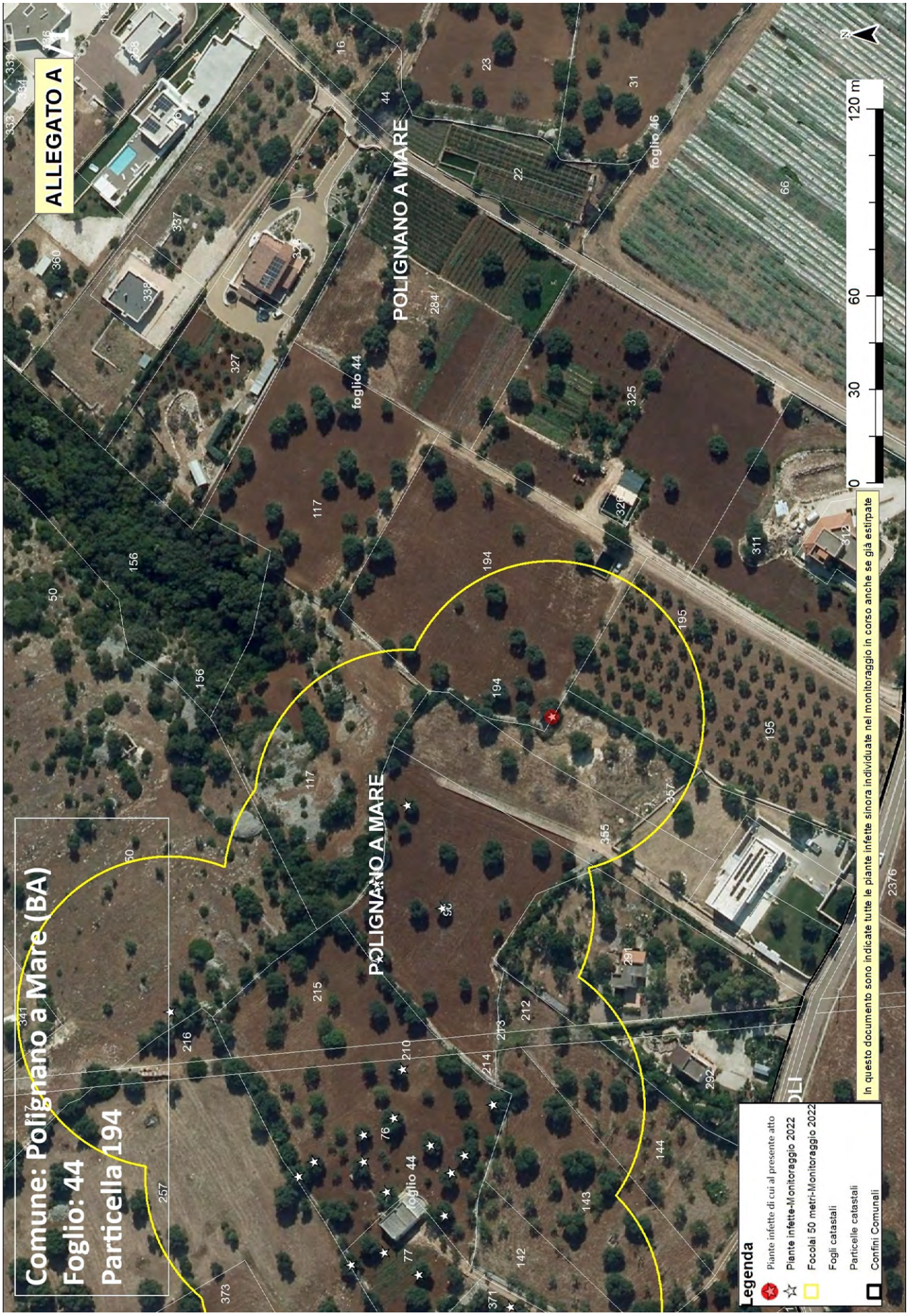
ALLEGATO A
Comune: Polignano a Mare (BA)
Foglio: 44
Particella 194
POLIGNANO A MARE
foglio 44
foglio 46
0
30
60
120 m
N
Legenda
Piante infette di cui al presente atto
Piante infette-Monitoraggio 2022
Focolai 50 metri-Monitoraggio 2022
Fogli catastali
Particelle catastali
Confini Comunali
In questo documento sono indicate tutte le piante infette sinora individuate nel monitoraggio in corso anche se già estirpate

Allegato B

Il presente allegato, firmato digitalmente, è costituito da n. 2 pagine
Il Dirigente della Sezione
Dott. Salvatore Infantino

ARIF
VIA DELLE MAGNOLIE, 6 -70026 MODUGNO
protocollo@pec.arifpuglia.it

REGIONE PUGLIA
SEZIONE OSSERVATORIO FITOSANITARIO
c.cavallo@regione.puglia.it
ar.cuoccio@regione.puglia.it

OGGETTO: Anno 2022 – DDS N. 120 DEL 14/10/2022 COMUNICAZIONE ESTIRPAZIONE PIANTE.

Con la presente il/la sottoscritto/a ……., nato/a a …… il ……..Codice Fiscale…….. in qualità di …… (specificare se diverso dall'intestatario indicato nella DDS di cui all'oggetto, in tal caso allegare relativa documentazione probatoria), dichiara **di procedere all'estirpazione** delle piante di cui alla DDS in oggetto:

☐ **tramite ARIF**

☐ **a proprie cure e spese (abbattimento volontario**)

In caso di **abbattimento volontario**, rispetta ed accetta quanto prescritto nell'atto in oggetto e pertanto si comunica:

- Per l'abbattimento si propone all'Ispettore Fitosanitario la data del _____;
- Il trattamento fitosanitario sarà effettuato in data _____ con:
  - □ Deltametrina
  - □ Acetamiprid
  - □ Spinetoram
  - □ Fosmet
  - □ Flupyradifurone
  - □ ASSET FIVE
  - □ PREV-AM PLUS

  (*indicare il prodotto apponendo una X*)
- Per l'abbattimento si propone all'Ispettore Fitosanitario la data del _____
- Per le comunicazioni sulle operazioni di estirpazione l'Ispettore Fitosanitario potrà contattare il seguente numero telefonico _____(*necessario per definire gli accordi operativi di campo*).
- la presente espressione di volontà è irrevocabile, consapevole che si deve procedere con immediatezza all'estirpazione della/e pianta/e infette e che simile circostanza è perseguibile ai sensi degli artt. 650 e 500 del c.p.;
- Allega copia del documento di riconoscimento in corso di validità, debitamente firmata e datata in calce.

Il contributo per ogni albero abbattuto che potrà essere riconosciuto qualora ritenuto ammissibile, deve essere corrisposto a:

- nome e cognome_____
- nato/a il _____a_____
- Codice fiscale_____
- residente in _____a_____
- codice IBAN_____

(allegare fotocopia delle coordinate bancarie - IBAN)

Data _____ In Fede, _____
(*firma del titolare giuridico del terreno*)

Sezione Osservatorio Fitosanitario
Lung. Nazario Sauro 41- Bari- Tel. 080 5405147 - PEC: osservatoriofitosanitario.regione@pec.rupar.puglia.it
Sede operativa di Brindisi Via Torpisana, 120 - Tel: 0831 /544339 - Fax: 0831 / 544300
mail: c.cavallo@regione.puglia.it

Allegato B

Il presente allegato, firmato digitalmente, è costituito da n. 2 pagine
Il Dirigente della Sezione
Dott. Salvatore Infantino

DICHIARAZIONE SOSTITUTIVA DELL'ATTO DI NOTORIETA'
(art. 47 D.P.R. 28 dicembre 2000, n. 445)

Il/La sottoscritto/a_____nato/a a _____(_____)

Il_____ C.F._____, residente a _____(___),

in _____n._____, consapevole che le dichiarazioni mendaci, in applicazione dell'art. 76 del D.P.R. 445/2000, sono punite ai sensi del codice penale e delle leggi speciali in materia e che comunque comportano la decadenza dai benefici eventualmente conseguiti con il provvedimento emanato sulla base della dichiarazione non veritiera

DICHIARA

- Di non essere una "impresa in difficoltà" ai sensi del punto 14 del paragrafo 1 dell'art. 2 del Reg 702/2014;
- Di non essere destinatario di un ordine di recupero pendente a seguito di una decisione della Commissione europea che dichiara gli aiuti illegittimi e incompatibili con il mercato interno;
- Di essere _____(1), dei seguenti terreni contraddistinti in catasto terreni:
  - agro di_____foglio _____particelle_____
  - agro di _____ foglio _____particelle_____
  - agro di _____ foglio _____particelle_____

e che tutti i dati riportati in domanda sono veritieri.

Luogo data in fede

(1) Proprietario, comproprietario, nudo proprietario etc…
Nel caso in cui le piante estirpate appartengano a più comproprietari, preferibilmente, uno solo di essi richiede l'intero indennizzo allegando la delega degli altri comproprietari come da schema riportato nel mod. 4 della D.G.R. 940/2017, pubblicata sul sito istituzionale www.emergenzaxylella.it.

Sezione Osservatorio Fitosanitario
Lung. Nazario Sauro 41- Bari- Tel. 080 5405147 - PEC: osservatoriofitosanitario.regione@pec.rupar.puglia.it
Sede operativa di Brindisi Via Torpisana, 120 - Tel: 0831 /544339 - Fax: 0831 / 544300
mail: c.cavallo@regione.puglia.it

Allegato C

Il presente allegato, firmato digitalmente, è costituito da n. 1 pagina
Il Dirigente della Sezione
Dott. Salvatore Infantino

SALVATORE
INFANTINO
17.10.2022 18:27:27
GMT+01:00

DDS N. 120 del 14/10/2022

AREA INDENNE - PIANTA INFETTA MONITORAGGIO 2022										
ZONA	**AGRO**	**ID CAMPIONE**	**RAPPORTO DI PROVA**	**DATA RAPPORTO DI PROVA**	**FOGLIO**	**PARTICELLA**	**PROPRIETARIO**	**SPECIE**	**LONGITUDINE**	**LATITUDINE**
Area indenne	Polignano a Mare	1456019	43/2022 IAMB	06/10/2022	44	194	GIULIANI FRANCESCO COSIMO	Olivo	17,22342874	40,95462307

ZONA INFETTA DI 50 M ATTORNO ALLA PIANTA INFETTA RICADENTE NELL'AREA INDENNE (Riferimento ID Campioni: 1456019)			
AGRO	**FOGLIO**	**PARTICELLA**	**INTESTATARIO**
Polignano a Mare	44	194	GIULIANI FRANCESCO COSIMO
Polignano a Mare	44	195	GALLUZZI MADDALENA GIULIANI ANGELA GIULIANI GIACOMINA
Polignano a Mare	44	355 - 357	MANGIARANO ANTONELLA SCHIAVONI ALMA

DETERMINAZIONE DEL DIRIGENTE SEZIONE POLITICHE E MERCATO DEL LAVORO 12 ottobre 2022, n. 472

Trattamento di mobilità in deroga ai sensi dell' art. 1, comma 127 della Legge 30 dicembre 2021, n. 234. Autorizzazione al trattamento di mobilità in deroga per n. 4 lavoratori che operano in un'area di crisi industriale complessa.

Il Dirigente di Sezione

- Visti gli artt.4 e 5 della L.R. n.7/97;
- Vista la Deliberazione G.R. n. 3261 del 28/7/98;
- Visti gli artt. 4 e 16 del D. Lgs. 165/01;
- Visto l'art. 32 della legge 18 giugno 2009, n. 69, che prevede l'obbligo di sostituire la pubblicazione tradizionale all'Albo ufficiale con la pubblicazione di documenti digitali sui siti informatici;
- Visto l'art. 18 del Dlgs 196/03 "Codice in materia di protezione dei dati personali" in merito ai Principi applicabili ai trattamenti effettuati dai soggetti pubblici;
- Vista la D.G.R. n. 1974 del 07/12/2020 recante "Approvazione Atto di Alta Organizzazione Modello Organizzativo MAIA 2.0" successivamente modificata ed integrata con D.G.R. n. 215 del 08.02.2021;
- Visto il D.P.G.R. n. 22 del 22.01.2021 recante "Adozione Atto di Alta Organizzazione. Modello Organizzativo MAIA 2.0", successivamente modificato ed integrato con D.P.G.R. n. 45 del 10.02.2021;
- Visto il D.P.G.R. n. 263 del 10 agosto 2021 avente ad oggetto "Attuazione modello Organizzativo "MAIA 2.0" adottato con Decreto 22/2021 e s.m.i. Definizione delle Sezioni di Dipartimento e delle relative funzioni" con il quale sono state individuate le Sezioni relative ai Dipartimenti e nello specifico, per il Dipartimento Politiche del Lavoro, Istruzione e Formazione, tra le altre, la Sezione Politiche e Mercato del Lavoro;
- Vista la D.G.R. n. 1576 del 30/09/2021 recante "Conferimento incarichi di direzione delle Sezioni di Dipartimento ai sensi dell'art. 22, comma 2, del decreto del Presidente della Giunta regionale 22 gennaio 2021 n. 22", con la quale è stato conferito, tra gli altri, l'incarico di dirigente della Sezione Politiche e Mercato del Lavoro al dott. Giuseppe Lella;
- Visto l'Atto Dirigenziale n. 9 del 9/03/2022 con il quale è stato conferito, tra gli altri, l'incarico di dirigente della Servizio Politiche Attive per il Lavoro alla dott.ssa Francesca Basta;
- Visto l'art.19, comma 9, del Decreto-legge 29 Novembre 2008, n.185, convertito con modificazioni, con legge 28 Gennaio 2009, n.2, così come modificato dall'art.7-ter, comma 5, della legge 9 aprile 2009 n. 33;
- Visto l'art. 2, commi 64, 65 e 66, della legge n. 92 del 28 giugno 2012 "Riforma del mercato del lavoro in una prospettiva di crescita" che prevede la possibilità di disporre per gli anni 2013-2016, sulla base di specifici accordi, la concessione degli ammortizzatori sociali in deroga per la gestione delle situazioni derivanti dal perdurare dello stato di debolezza dei livelli produttivi del paese, al fine di garantire la graduale transizione verso il regime delineato dalla riforma degli ammortizzatori sociali;
- Visto l'art. 1, commi 254 e 255 della Legge 24 dicembre 2012 n. 228;
- Visto il decreto interministeriale n. 83473 del 01.08.2014 adottato ai sensi dell'articolo 4, comma 2, decreto legge n. 54/2013, convertito in legge n. 85/2013 con il quale sono stati approvatii criteri di concessione degli ammortizzatori sociali in deroga alla vigente normativa;
- Visto il decreto legislativo 24 settembre 2016, n. 185, articolo 2, comma 1, lett. f), punto 3), che ha introdotto il comma 11 bis all' art. 44 del D. Lgs. 148/2015 come di seguito riportato: "*in deroga all'art. 4, comma 1 e all'art. 22, commi 1, 2 e 3, entro il limite massimo di spesa di 216 milioni di euro per l'anno 2016, previo accordo stipulato in sede governativa, presso il Ministero del lavoro e delle politiche sociali, con la presenza del Ministero dello sviluppo economico e della regione, può essere concesso un ulteriore intervento di integrazione salariale straordinaria, sino al limite massimo di 12 mesi, alle imprese operanti in un'area di crisi industriale complessa riconosciuta alla data di entrata in vigore della presente disposizione, ai sensi dell'art. 27 del decreto legge 7 agosto 2012, n. 134";*
- Visto il decreto-legge 30 dicembre 2016, n. 244, convertito, con modificazioni, dalla legge 27 febbraio 2017, n. 19 e, in particolare, l'articolo 3, comma 1, che, modificando l'art. 44, comma 11-bis del decreto

legislativo 14 settembre 2015, n. 148, ha riconosciuto, anche per l'anno 2017, un ulteriore intervento di integrazione salariale straordinaria, sino al massimo di 12 mesi, destinato alle imprese operanti in un'area di crisi industriale complessa;

- Visto il D.lgs 14 settembre 2015, n. 148, come modificato dal D.Lgs. 185/2016 ed in particolare, l'art. 44, c. 6-bis con il quale è stata ampliata la possibilità per le regioni e le province autonome di Trento e di Bolzano di derogare agli articoli 2 e 3 del decreto del Ministro del lavoro e delle politiche sociali 1° agosto 2014, n. 83473 destinando l'utilizzo delle risorse ad esse attribuite preferibilmente alle aree di crisi industriale complessa di cui all'articolo 27 del decreto-legge 22 giugno 2012, n. 83, convertito con modificazione dalla legge 7 agosto 2012, n. 134. In alternativa, le regioni e le province autonome di Trento e di Bolzano hanno facoltà di destinare tali risorse ad azioni di politica attiva del lavoro;
- Visto il D.L. 7 agosto 2012, n. 129 con il quale l'area di Taranto è stata riconosciuta area di crisi industriale complessa;
- Vista la DGR n. 2204 del 28/12/2016 con la quale la Giunta regionale ha approvato il Piano Regionale Integrato delle Politiche Attive del Lavoro, finanziato con le risorse di cui all'art. 44, comma 6 bis del D.Lgs 24 settembre 2016;
- Visto il Decreto Ministeriale 12 dicembre 2016, n. 1;
- Vista la Circolare del Ministero del Lavoro e delle Politiche Sociali del 24.03.2017, n. 7;
- Visto il Decreto Ministeriale 5 aprile 2017, n. 12 ;
- Visto l'art. 53-ter del decreto-legge 24 aprile 2017, n. 50, convertito dalla legge 21 giugno 2017, n. 96, che ha previsto che "*Le risorse finanziarie di cui all'articolo 44, comma 11-bis, del decreto legislativo 14 settembre 2015, n. 148, come ripartite tra le regioni con i decreti del Ministro del lavoro e delle politiche sociali, di concerto con il Ministro dell'economia e delle finanze, n. 1 del 12 dicembre 2016 e n. 12 del 5 aprile 2017, possono essere destinate dalle regioni medesime, nei limiti della parte non utilizzata, alla prosecuzione, senza soluzione di continuità e a prescindere dall'applicazione dei criteri di cui al decreto del Ministro del lavoro e delle politiche sociali, di concerto con il Ministro dell'economia e delle finanze, n. 83473 del 1° agosto 2014, del trattamento di mobilità in deroga, per un massimo di dodici mesi, per i lavoratori che operino in un'area di crisi industriale complessa, riconosciuta ai sensi dell'articolo 27 del decreto-legge 22 giugno 2012, n. 83, convertito, con modificazioni, dalla legge 7 agosto 2012, n. 134, e che alla data del 1° gennaio 2017 risultino beneficiari di un trattamento di mobilità ordinaria o di un trattamento di mobilità in deroga, a condizione che ai medesimi lavoratori siano contestualmente applicate le misure di politica attiva individuate in un apposito piano regionale da comunicare all'Agenzia nazionale per le politiche attive del lavoro e al Ministero del lavoro e delle politiche sociali"*.
- Vista la Circolare del Ministero del Lavoro e delle Politiche Sociali del 27/06/2017, n. 13;
- Visto il Verbale dell'incontro presso il Ministero del Lavoro e delle Politiche Sociali- Direzione Generale degli Ammortizzatori Sociali avvenuto in data 14.07.2017;
- Vista la Circolare INPS n. 159 del 31 ottobre 2017 avente ad oggetto "Trattamenti di mobilità in deroga per i lavoratori che operino in un'area di crisi complessa riconosciuta ai sensi dell'art. 27 del decreto-legge 22 giugno 2012, n. 83, convertito con modificazioni, dalla legge 7 agosto 2012, n. 134 – Art. 53-ter del decreto-legge 24 aprile 2017, n. 50, convertito con modificazioni dalla legge 21 giugno 2017, n. 96 – Circolare ministeriale n. 13 del 27 giugno 2017 – Istruzioni contabili – Variazioni al piano dei conti" ;
- Visto il Messaggio INPS n. 13497 del 27.11.2017;
- Visto l'Accordo quadro tra Regione Puglia e parti sociali del 01.12.2017;
- Vista la DGR n. 2220 del 21/12/2017 con la quale sono state ratificate le intese raggiunte tra le parti istituzionali e sociali in data 1° dicembre 2017 come risultanti dall' "Accordo quadro tra Regione Puglia e parti sociali per la prosecuzione del trattamento di mobilità in deroga ai sensi dell'art. 53-ter della legge 21 giugno 2017, n. 96;
- Visto il comma 139 della Legge 29 dicembre 2017, n. 205 che ha prorogato il trattamento della mobilità in deroga nell'anno 2018*;*
- Vista la Nota Ministeriale n. 190 del 09/01/2019 ad oggetto " Aree di crisi industriale complessa - Legge 30

dicembre 2018, n. 145. Richiesta fabbisogno finanziario 2019" con la quale, tra l'altro, è stata trasmessa la quantificazione delle complessive risorse finanziarie residue riguardanti gli stanziamenti e gli importi autorizzati ai sensi dell'art. 44, c. 11 bis del D.Lgs n. 148/2015 nella misura di € 25.907.472,96;

- Visto l'art. 1, comma 282 della legge 30 dicembre 2018, n. 145 che ha prorogato il trattamento della mobilità in deroga nell'anno 2019;
- Vista la DGR n. 262 del 15/02/2019 con la quale sono state ratificate le intese raggiunte tra le parti istituzionali e sociali in data 17 gennaio 2019 come risultanti dall' "Accordo tra Regione Puglia e parti sociali per la prosecuzione del trattamento di mobilità in deroga nell'anno 2019 ai sensi dell'art. 1, comma 282 della legge 30 dicembre 2018, n. 145";
- Vista la previsione indicata nella citata circolare INPS n. 159 nella quale è stato specificato che "*il pagamento* è *subordinato alla presentazione da parte del beneficiario di un'apposita domanda on-line di mobilità in deroga"*;
- Visto l'art. 1, comma 491 della Legge 27 dicembre 2019, n. 160;
- Vista la DGR n. 198 del 25/02/2020 con la quale sono state ratificate le intese raggiunte tra le parti istituzionali e sociali in data 30 gennaio 2020 come risultanti dall' "Accordo tra Regione Puglia e parti sociali per la prosecuzione del trattamento di mobilità in deroga nell'anno 2020 ai sensi dell'art, dell'art. 1, comma 491 della Legge 27 dicembre 2019, n. 160"che destina per il 2020 € 2.500.000,00 a valere sulle risorse residue di cui ai decreti interministeriali n.1/2016 e n. 12/2017;
- Visto l'art. 1, comma 289 della legge 30 dicembre 2020, n. 178 secondo cui: "Al fine del completamento dei piani di recupero occupazionale di cui all'articolo 44, comma 11-bis, del decreto legislativo 14 settembre 2015, n. 148, sono stanziate ulteriori risorse per un Importo pari a 180 milioni di euro, a valere sul Fondo sociale per occupazione e formazione, di cui all'articolo 18, comma 1, lettera a), del decreto-legge 29 novembre 2008, n. 185, convertito, con modificazioni, dalla legge 28 gennaio 2009, n. 2, da ripartire tra le regioni con decreto del Ministro del lavoro e delle politiche sociali, di concerto con il Ministro dell'economia e delle finanze. Le predette regioni possono destinare, nell'anno 2021, le risorse stanziate ai sensi del primo periodo alle medesime finalita' del citato articolo 44, comma 11-bis, del decreto legislativo n. 148 del 2015, nonche' a quelle dell'articolo 53-ter del decreto-legge 24aprile 2017, n. 50, convertito, con modificazioni, dalla legge 21 giugno 2017, n. 96";
- Vista la DGR n. 374 del 08/03/2021 con la quale sono state ratificate le predette intese raggiunte tra le parti istituzionali e sociali in data in data 18 febbraio 2021;
- Vista la Nota Ministeriale Nr. 1095 del 03/02/2021 in cui è chiarito che "le Regioni possono utilizzare, anche per il 2021, le risorse residue dei precedenti finanziamenti e, inoltre, che l'art. 1, comma 289, della legge 178/2020, perseguendo l'intento di semplificare, in un'unica disposizione di carattere generale, tutti gli interventi susseguitisi nel tempo che fanno riferimento all'art. 44, comma 11-bis, del D.Lgs. n. 148/2015, pur in assenza di una proroga specifica delle singole misure, consente di utilizzare le risorse stanziate per tutti gli interventi che traggono origine dall'articolo in parola;
- Visto l'art. 1, comma 127 della Legge 30 dicembre 2021, n. 234 secondo cui ""Al fine del completamento dei piani di recupero occupazionale di cui all'articolo 44, comma 11-bis, del decreto legislativo 14 settembre 2015, n. 148, sono stanziate ulteriori risorse per un importo pari a 60 milioni di euro per l'anno 2022, a valere sul Fondo sociale per occupazione e formazione di cui al comma 122, da ripartire tra le regioni con decreto del Ministro del lavoro e delle politiche sociali, di concerto con il Ministro dell'economia e delle finanze. Le predette regioni possono destinare, nell'anno 2022, le risorse stanziate ai sensi del primo periodo alle medesime finalità di cui all'articolo 44, comma 11-bis, del decreto legislativo n. 148 del 2015, nonchè a quelle di cui all'articolo 53-ter del decreto-legge 24 aprile 2017, n. 50, convertito, con modificazioni, dalla legge 21 giugno 2017, n. 96".
- Vista la DGR n. 154 del 15/02/2022 con la quale sono state ratificate le intese raggiunte tra le parti istituzionali e sociali in data 9 febbraio 2022;
- Vista la Nota Ministeriale Nr. 306 del 12/01/2022 in cui è chiarito che al fine di procedere alla ripartizione delle risorse, le Regioni sono tenute a comunicare alla Direzione Generale i relativi fabbisogni e a "uniformarsi alle osservazioni della Corte" nella formulazione degli stessi;

- VISTA la nota della Sezione Politiche e mercato del lavoro prot. n. 532 del 19/01/2022 con la quale è stato comunicato il fabbisogno di Regione Puglia per le proroga della Cigs per 12 mesi nelle aree di crisi industriale complessa e dei trattamenti di mobilità in deroga ai sensi del citato articolo 53-ter, in 1 milione di euro;
- VISTA la mail del 24/01/2022 del Ministero del Lavoro e delle Politiche Sociali – Direzione Generale degli Ammortizzatori Sociali e della Formazione – Div. III, acquisita al prot. con il numero 708 del 24/01/2022 con la quale, in risposta ad una richiesta di chiarimenti dei competenti uffici regionali del 24/01/2022, si conferma la possibilità di utilizzare i residui dei finanziamenti stanziati negli anni precedenti nella disponibilità della regione a valere sulle dotazioni di cui ai DD.II. n. 1/2016, n. 12/2017 e 18/2021 per le finalità in questione, anche per l'anno 2022;

Sulla base dell'istruttoria espletata dal Servizio Politiche Attive del Lavoro, emerge quanto segue:

- i lavoratori indicati nell'Allegato A del presente provvedimento, interessati a beneficiare dell'indennità di mobilità in deroga ai sensi ai sensi dell'art.1, comma 289 della legge 30 dicembre 2020, n. 178, hanno presentato apposita domanda alla Regione Puglia per il tramite dei Centri per l'Impiego, attraverso il Sistema informativo SINTESI, nei termini previsti;
- con il file di template di nome 'TemplateRegioniCF_Mob_53ter.csv' preformattato, come da indicazioni del suddetto Messaggio INPS n. 13497, è stato indicato il codice fiscale dei lavoratori di cui al punto precedente, ai fini degli accertamenti di competenza;
- il "csv-elenchi mobilità area crisi complessa" del 4/10/2022 (ID n. 3319) ha restituito gli esiti dei controlli eseguiti dall'INPS;
- con la nota prot. 11413 del 6/10/2022, come da disposizioni contenute nella Circolare del Ministero del Lavoro e delle Politiche Sociali n. 13 del 27/06/2017, è stato trasmesso al Ministero del Lavoro e delle Politiche sociali l'elenco nominativo dei lavoratori interessati al trattamento di cui trattasi e l'indicazione del costo dello stesso pari ad un complessivo importo massimo stimato di Euro 78.654,24 sulla base di un costo medio mensile di Euro 1.638,63;
- con la nota prot. 10901 del 10/10/2022 il Ministero del lavoro e delle Politiche sociali, con riferimento alle risorse assegnate alla Regione Puglia per annualità 2016 e 2017 di cui ai decreti interministeriali n. 1 del 12.12.2016 e n. 12 del 05.04.2017, ha comunicato la sostenibilità finanziaria del costo per il riconoscimento del trattamento di mobilità in deroga del lavoratori interessati, pari a Euro 78.654,24 come indicato nell'allegato A;

Rilevato che, sulla base degli atti trasmessi, sussistono per i lavoratori indicati nell'Allegato A, parte integrante del provvedimento, i presupposti per beneficiare del trattamento di mobilità in deroga per il periodo indicato nel suddetto allegato;

Ritenuto, in coerenza con le disposizioni della normativa vigente, fatte salve le successive verifiche da parte dell'INPS, di autorizzare le istanze di mobilità in deroga presentate dai lavoratori di cui all'Allegato A e, successivamente, di trasmettere ai CPI i nominativi dei lavoratori autorizzati, ai fini della presa in carico e della definizione delle misure di politica attiva a favore degli aventi diritto;

VERIFICA AI SENSI DEL DLGs 196/03
Garanzie alla riservatezza

La pubblicazione dell'atto all'Albo, salve le garanzie previste dalla legge 241/90 e dal D.lgs. n. 33/2013 in tema di accesso ai documenti amministrativi, avviene nel rispetto della tutela della riservatezza dei cittadini, secondo quanto disposto dal Reg. UE n. 679/2016 in materia di protezione dei dati personali, nonché dal D. Lgs. 196/2003 e dal D.Lgs 101/18 e s.m.i., ed ai sensi del vigente Regolamento Regionale n. 5/2006 per il trattamento dei dati sensibili e giudiziari, in quanto applicabile. Ai fini della pubblicità legale, l'atto destinato

alla pubblicazione è redatto in modo da evitare la diffusione di dati personali identificativi non necessari ovvero il riferimento a dati sensibili; qualora tali dati fossero indispensabili per l'adozione dell'atto, essi sono trasferiti in documenti separati, esplicitamente richiamati.

ADEMPIMENTI CONTABILI AI SENSI DELLA D.Lgs. n.118/2011

il presente provvedimento non comporta alcun mutamento qualitativo e quantitativo di entrata o di spesa né a carico del bilancio regionale né a carico degli Enti per i cui debiti i creditori potrebbero rivalersi sulla Regione ed è escluso ogni onere aggiuntivo rispetto a quelli già autorizzati a valere sullo stanziamento previsto dal bilancio regionale.

Ritenuto di dover provvedere in merito

IL DIRIGENTE
DELLA SEZIONE POLITICHE E MERCATO DEL LAVORO

sulla base delle risultanze di cui innanzi;
viste le attestazioni in calce al presente provvedimento;
rilevata l'insussistenza di situazioni, anche potenziali, di conflitto di interessi ai sensi dell' art. 6 bis della L. 241/90, dell'art. 7 del D.P.R. n. 62/2013 e dell'art. 7 del Codice di comportamento dei dipendenti della Regione Puglia;

DETERMINA

1. di prendere atto di quanto indicato in premessa, che qui si intende integralmente riportato;
2. di considerare ammissibili, fatte salve le successive verifiche da parte dell'INPS, le istanze di mobilità in deroga presentate dai lavoratori di cui all'allegato A, che fa parte integrante e sostanziale della presente determinazione;
3. di autorizzare l'Inps, dopo aver effettuato le proprie verifiche di competenza, all'erogazione del trattamento di mobilità in deroga nei termini previsti dalla vigente normativa nei confronti dei lavoratori di cui all'Allegato A;
4. di dare atto che il trattamento potrà essere erogato in favore dei n. 4 lavoratori per 12 mensilità;
5. di dare atto che il costo totale presunto per l'erogazione del trattamento di integrazione salariale in deroga, determinato su una spesa presunta media pari ad euro 1.638,63 ammonta a complessivi € 78.654,24;
6. di dare atto che "*il pagamento* è *subordinato alla presentazione da parte del beneficiario di un'apposita domanda on-line di mobilità in deroga"*(Circolare Ministeriale n.159/2017);
7. di dare atto che il trattamento di mobilità in deroga in questione è liquidato con le risorse di cui ai DD.II. n. 1 del 12.12.2016 e n. 12 del 05.04.2017 precedentemente riportati;
8. di dare atto che avverso il presente provvedimento è possibile proporre riesame al Dirigente di Sezione Promozione e Tutela del Lavoro entro 30 gg. dalla data di pubblicazione sul BURP, che costituisce notifica agli interessati.
9. che il provvedimento viene redatto in forma integrale , nel rispetto della tutela alla riservatezza dei cittadini, secondo quanto disposto dal Dlgs 196/03 in materia di protezione dei dati personali e ss. mm. e ii e dal regolamento UE n. 679/2016.

Il presente provvedimento, redatto in unico esemplare, composto da n° 10 facciate, compreso l'allegato:

- è unicamente formato con mezzi informatici e firmato digitalmente;
- è immediatamente esecutivo;
- sarà conservato nei sistemi informatici regionali CIFRA, Sistema Puglia e Diogene in applicazione delle

"Linee guida per la gestione degli Atti Dirigenziali come documenti originali informatici con il sistema CIFRA1" dettate dal Segretario Generale della Presidenza;

- sarà reso pubblico, ai sensi dell'art.20 comma 3 del Decreto del Presidente della Giunta Regionale n. 20 del 22 gennaio 2021, mediante affissione per 10 giorni lavorativi, a decorrere dalla data della sua adozione, all'Albo delle Determinazioni Dirigenziali tramite la piattaforma regionale CIFRA in ottemperanza alle medesime "Linee guida per la gestione degli Atti Dirigenziali come documenti originali informatici con il sistema CIFRA1";
- sarà pubblicato nel Bollettino Ufficiale della Regione Puglia;
- sarà disponibile nel sito ufficiale della Regione Puglia: www.regione.puglia.it Sezione "Amministrazione Trasparente" – Sovvenzioni, contributi, sussidi e vantaggi economici - Atti di concessione;
- sarà notificato ad ARPAL.

Il Dirigente della Sezione Politiche e Mercato del Lavoro
Dott. Giuseppe Lella

Si attesta che il procedimento istruttorio affidato è stato espletato nel rispetto della normativa comunitaria, nazionale e regionale, che il presente atto è conforme alle risultanze istruttorie e che non sussistono situazioni, anche potenziali, di conflitto di interessi ai sensi dell' art. 6 bis della L. 241/90, dell'art. 7 del D.P.R. n. 62/2013 e dell'art. 7 del Codice di comportamento dei dipendenti della Regione Puglia.
Si attesta che il presente documento è stato sottoposto a verifica per la tutela dei dati personali secondo la normativa vigente e che è stato predisposto documento "in forma integrale" che deve essere utilizzato per la pubblicità legale.

P.O. Politiche attive e passive Mercato del Lavoro
e Collocamento obbligatorio L.68/99
(dott.ssa Angela Pallotta)

La Dirigente di Servizio Politiche Attive per il Lavoro
(dott.ssa Francesca Basta)

REGIONE PUGLIA

DIPARTIMENTO POLITICHE DEL LAVORO, ISTRUZIONE E FORMAZIONE

SEZIONE POLITICHE E MERCATO DEL LAVORO

SERVIZIO POLITICHE ATTIVE PER IL LAVORO

NR.	Nr. Protocollo SINTESI	Data Protocollo RP SINTESI	Data cessazione precedente trattamento	Periodo concesso in prosecuzione		Durata trattamento in prosecuzione (in mesi)	Costo trattamento in prosecuzione
				Data inizio	Data fine		
1	612173	05/09/2022	31/08/2022	01/09/2022	31/08/2023	12	19. 663,56
2	683470	27/09/2022	26/09/2022	27/09/2022	26/09/2023	12	19. 663,56
3	667343	20/09/2022	14/09/2022	15/09/2022	14/09/2023	12	19. 663,56
4	661776	19/09/2022	18/09/2022	19/09/2022	18/09/2023	12	19. 663,56
						TOTALE euro	**78.654,24**

DETERMINAZIONE DEL DIRIGENTE SEZIONE PER L'ATTUAZIONE DELLE POLITICHE DI GENERE 18 ottobre 2022, n. 195

Deliberazione Giunta Regionale n. 975 dell'11 luglio 2022 avente ad oggetto "Scuole in STE@M. Progetti per la promozione delle discipline STEM - Adozione AVVISO PUBBLICO PER LA PRESENTAZIONE DI PROPOSTE PROGETTUALI FINALIZZATE ALLA COSTITUZIONE DI SCUOLE POLO STE@M.

LA DIRIGENTE DELLA SEZIONE PER L'ATTUAZIONE DELLE POLITICHE DI GENERE

- Visti gli artt. 4 e 5 della L.r. n. 7 del 04/02/1997, recante le "Norme in materia di organizzazione dell'amministrazione regionale";
- Vista la D.G.R. n. 3261 del 28/07/1998, avente ad oggetto "Separazione delle attività di direzione politica da quelle di gestione amministrativa. Direttiva alle Strutture regionali";
- Visti gli artt. 4 e 16 del D. Lgs. 165/01;
- Visto l'art. 32 della legge 18 giugno 2009, n. 69 che prevede l'obbligo di sostituire la pubblicazione tradizionale all'Albo Ufficiale con la pubblicazione di documenti digitali sui siti informatici;
- Visto il D.lgs. n. 196 del 30/06/2003, così come integrato e modificato dal successivo D.Lgs. n. 101 del 10/08/2018, recante le "Disposizioni per l'adeguamento della normativa nazionale alle disposizioni del regolamento (UE) 2016/679 del Parlamento europeo e del Consiglio, del 27 aprile 2016 relativo alla protezione delle persone fisiche con riguardo al trattamento dei dati personali, nonché alla libera circolazione di tali dati e che abroga la direttiva 95/46/CE (regolamento generale sulla protezione dei dati)";
- Visto il D.P.G.R. n. 22 del 22/01/2021 di "Adozione Atto di Alta Organizzazione Modello organizzativo MAIA 2.0", successivamente modificato e integrato dal D.P.G.R. n. 45 del 10 febbraio 2021;
- Vista la D.G.R. n. 680 del 26/04/2021 di conferimento incarico del Segretario Generale della Presidenza;
- Vista la D.G.R. n. 1576 del 30/09/2021 recante conferimento incarichi di Direzione delle Sezioni di Dipartimento ai sensi dell'art. 22, c. 2, del D.P.G.R. n. 22 del 22/01/2021;
- il D.P.G.R. n. 297 del 14 luglio 2022 avente ad oggetto "Attuazione modello Organizzativo "MAIA 2.0" adottato con Decreto n. 22/2021 e s.m.i. Definizione delle Sezioni di Dipartimento e delle relative funzioni" che ha approvato ulteriori modifiche alla D.G.R. 1289/2021 limitatamente alla Sezione per l'Attuazione delle Politiche di Genere, incardinata presso la Segreteria Generale della Presidenza;
- Vista la D.G.R. 15/09/2021, n. 1466 recante l'approvazione della Strategia regionale per la parità di genere, denominata "Agenda di Genere";
- Vista la D.G.R. del 07/03/2022, n. 302 recante "Valutazione di Impatto di Genere. Sistema di gestione e di monitoraggio";

Visti altresì

- La Legge Regionale n. 51 del 30/12/2021 "Disposizioni per la formazione del bilancio di previsione 2022 e bilancio pluriennale 2022-2024 della Regione Puglia (legge di stabilità regionale 2022)";
- La Legge Regionale n. 52 del 30/12/2021 "Bilancio di previsione della Regione Puglia per l'esercizio finanziario 2022 e bilancio pluriennale 2022-2024";
- La D.G.R. n. 2 dei 20/01/2022 "Bilancio di previsione per l'esercizio finanziario 2022 e pluriennale 2022-2024. Articolo 39, comma 10, del decreto legislativo 23 giugno 2011, n. 118. Documento tecnico, di accompagnamento e Bilancio Finanziario Gestionale. Approvazione. Bilancio Finanziario Gestionale. Approvazione.

Sulla base dell'istruttoria espletata dalla Dirigente della Sezione per l'Attuazione per le Politiche di Genere, emerge quanto segue:

Con D.G.R. dell'11/07/2022, n. 975, la Giunta regionale ha approvato "Scuole in STE@M. *Progetti per la promozione delle discipline STEM - Approvazione scheda di Progetto e schema di Protocollo di intesa",* con l'obiettivo di ridurre il divario di genere attraverso un rafforzamento delle competenze Stem delle bambine e delle ragazze;

Al fine di perseguire le finalità suddette, il Progetto Scuole in STE@M prevede:

a. l'istituzione di una cabina di regia iter-istituzionale composta da un rappresentante dell'Ufficio Scolastico Regionale, eventuali rappresentanti fino a un massimo di 6 (uno per ogni provincia) delle 16 reti di scuole, un rappresentante dell'Università degli Studi di Bari "Aldo Moro" afferente al Dipartimento di Matematica o al Dipartimento di Informatica, un rappresentante dell'Università del Salento - Dipartimento di Matematica e Fisica "Ennio De Giorgi", un rappresentante dell'Università degli Studi di Foggia - Dipartimento di Economia, Management e Territorio (DEMeT) e un rappresentante del Politecnico di Bari, con il coordinamento della Regione Puglia;
b. la costituzione di 16 reti di scuole STE@M (due per provincia in riferimento al I e II ciclo) per la realizzazione del percorso formativo-laboratoriale di preparazione alle STEM in vista degli Hackathons Regionali delle STEM;
c. la realizzazione degli Hackathons Regionali delle STEM, con evento finale e premiazione a cura della Regione Puglia, in collaborazione con l'Università degli Studi di Bari "A. Moro".

Con Determina Dirigenziale del 04/08/2022 è stata costituita la Cabina di Regia "Scuole in STE@M" coordinata dalla Sezione per l'Attuazione delle Politiche di Genere con compiti di raccolta, monitoraggio e analisi dei dati relativi alle competenze in ingresso delle/i partecipanti, dei materiali prodotti e delle prove somministrate oltre ai dati sui risultati di apprendimento in uscita.

In data 31/08/2022, la Regione Puglia, l'Ufficio Scolastico Regionale per la Puglia, l'Università degli Studi di Bari "Aldo Moro" - Dipartimento di Matematica o del Dipartimento di Informatica, il Politecnico di Bari, l'Università del Salento - Dipartimento di Matematica e Fisica "Ennio De Giorgi", l'Università degli Studi di Foggia - Dipartimento di Economia, Management e Territorio (DEMeT) hanno sottoscritto il Protocollo di intesa "Scuole in STE@M".

Tanto premesso e considerato

Si ritiene opportuno procedere alla pubblicazione di AVVISO PUBBLICO PER LA PRESENTAZIONE DI PROPOSTE PROGETTUALI FINALIZZATE ALLA COSTITUZIONE DI SCUOLE POLO STE@M (All. A) e relativa modulistica "Richiesta di ammissione a finanziamento" (All. 1) e "Scheda di progetto e piano finanziario" (All. 2) quali parti integranti e sostanziali del presente provvedimento.

Verifica ai sensi del Regolamento UE n. 679/2016 e del D.lgs. n. 196/2003 e ss.mm.ii.

Garanzie di riservatezza

La pubblicazione dell'atto all'Albo o sul sito istituzionale, fatte salve le garanzie previste dalla legge 241/90 in tema di accesso ai documenti amministrativi, avviene nel rispetto della tutela alla riservatezza dei cittadini, secondo quanto disposto dal Regolamento UE n. 679/2016 in materia di protezione dei dati personali, nonché dal D.lgs 196/03 e ss.mm.ii. ed ai sensi del vigente regolamento regionale n. 5/2006 per il trattamento dei dati sensibili e giudiziari, per quanto applicabile.

Ai fini della pubblicità legale, il presente atto è stato redatto in modo da evitare la diffusione di dati personali identificativi non necessari, ovvero il riferimento a dati sensibili; qualora tali dati fossero indispensabili per l'adozione dell'atto, essi sono trasferiti in documenti separati, esplicitamente richiamati.

Valutazione di impatto di genere
La presente deliberazione è stata sottoposta a Valutazione di impatto di genere ai sensi della D.G.R. n. 302 del 07/03/2022. **L'impatto di genere stimato è:** ✓ ***diretto*** ❏ ***indiretto*** ❏ ***neutro***

Adempimenti contabili di cui alla L.R. n. 28/2001 e al D.Lgs. 118/2011 e ss.mm.ii.

Si dichiara che la copertura dell'avviso è assicurata dalle prenotazioni di spesa assunte con D.G.R. dell'11/07/2022, n. 975, per un importo pari a € 80.0000,00 per l'e.f. 2022 e 80.0000,00 per l'e.f. 2023 – Codice prenotazione: 3522001398 - Capitolo U1205010 "Attività per l'attuazione per la parità di genere – Trasferimenti alle amministrazioni centrali", bilancio pluriennale 2022-2024.

LA DIRIGENTE DELLA SEZIONE PER L'ATTUAZIONE DELLE POLITICHE DI GENERE

- sulla base delle risultanze istruttorie come innanzi illustrate;
- richiamato, in particolare, il disposto dell'art. 6 della L.R. 4.2.1997, n. 7 in materia di modalità di esercizio della funzione dirigenziale.

D E T E R M I N A

di approvare l'AVVISO PUBBLICO PER LA PRESENTAZIONE DI PROPOSTE PROGETTUALI FINALIZZATE ALLA COSTITUZIONE DI SCUOLE POLO STE@M (All. A) e relativa modulistica "Richiesta di ammissione a finanziamento" (All. 1) e "Scheda di progetto e piano finanziario" (All. 2) quali parti integranti e sostanziali del presente provvedimento.

- Il presente provvedimento, composto da n.19 (diciannove) facciate ivi compresi gli allegati, prodotto unicamente con mezzi informatici e firmato in formato originale digitale:

- è immediatamente esecutivo;
- sarà conservato nei sistemi informatici regionali CIFRA, Sistema Puglia e Diogene in applicazione delle "Linee guida per la gestione degli Atti Dirigenziali come documenti originali informatici con il sistema CIFRA 1";
- sarà pubblicato nel Bollettino Ufficiale della Regione Puglia.

La Dirigente della Sezione
per l'Attuazione
delle Politiche di Genere
(dott. ssa Annalisa Bellino)

ALL. A (D.D. n. 195/DIR/2022/00005 del 18 ottobre 2022)

Firmato digitalmente da:
ANNALISA BELLINO
Regione Puglia
Firmato il: 18-10-2022 15:30:26
Seriale certificato: 640362
Valido dal 27-03-2020 al 27-03-2023

SCUOLE IN STE@M

AVVISO PUBBLICO PER LA PRESENTAZIONE DI PROPOSTE PROGETTUALI FINALIZZATE ALLA COSTITUZIONE DI SCUOLE POLO STE@M
D.G.R. n. 975 dell'11.07.2022

Art. 1 - Definizioni

Ai sensi del presente Avviso si intende per:
a) "Richiesta di ammissione al finanziamento": la domanda presentata dal richiedente secondo le modalità e i termini indicati nel presente Avviso.
b) "Progetto": l'insieme di attività dirette alla realizzazione degli obiettivi oggetto di finanziamento. Il progetto consente di rilevare le informazioni di natura anagrafica, finanziaria, procedurale e fisica.
c) "Rendicontazione delle spese": l'attività necessaria a comprovare la corretta esecuzione finanziaria del progetto.
e) "Soggetto proponente": l'istituzione scolastica che, in rete con altre istituzioni scolastiche, propone la candidatura per ottenere il finanziamento;
f) "Soggetto Capofila": l'istituzione scolastica individuata come Capofila della rete;
g) "Soggetti destinatari degli interventi": studenti, docenti e famiglie delle scuole statali pugliesi.

Art. 2 - Oggetto dell'Avviso

Il Presente avviso, in attuazione della D.G.R. dell'11/07/2022, n. 975, "Scuole in STE@M. *Progetti per la promozione delle discipline STEM - Approvazione scheda di Progetto e schema di Protocollo di intesa"*, definisce:

a. le modalità e i termini per la presentazione di proposte progettuali elaborate da 16 scuole polo STE@M appartenenti al I e II ciclo di istruzione, ripartite per provincia secondo criteri di proporzionalità sulla base della popolazione studentesca, finalizzate all'ottenimento del finanziamento regionale;

b. la misura e le modalità di richiesta, erogazione e revoca del finanziamento;
c. le caratteristiche dei progetti e delle spese ammissibili;
d. i criteri di valutazione e gli obblighi dei soggetti attuatori.

Art. 3 - Finalità

L'avviso, mediante la costituzione di 16 scuole polo STE@M, si propone di sperimentare percorsi e metodi didattici innovativi per ridurre il divario di genere attraverso un rafforzamento delle

competenze Stem delle bambine e delle ragazze con l'utilizzo di una didattica laboratoriale che sviluppi anche aspetti attinenti alle competenze trasversali e artistico-espressive e che potenzi il pensiero innovativo e creativo.
A conclusione dei percorsi didattici si prevede la realizzazione degli Hackathons Regionali delle STEM in collaborazione con l'Università degli Studi di Bari.

Art. 4 – Soggetti proponenti

Possono partecipare all'Avviso le istituzioni scolastiche statali della regione Puglia, costituite in reti di minimo 3 istituzioni scolastiche appartenenti allo stesso ciclo e alla medesima provincia, con l'indicazione della scuola Capofila di rete, che alla data di presentazione dell'istanza di finanziamento, abbiano approvato attraverso i competenti organi collegiali la candidatura all'Avviso, il progetto da presentare e l'accordo di rete.
Ciascuna rete può candidarsi esclusivamente per una proposta progettuale, pena l'inammissibilità di tutte le proposte a cui partecipi.
Ciascuna istituzione scolastica può aderire a una sola rete.

Art. 5 – Risorse finanziarie e valore del finanziamento

Le risorse finanziarie complessive destinate all'erogazione di finanziamenti alle scuole sono pari a euro 160.000 (centosessantamila/00) a valere sul Capitolo U1205010 del Bilancio Autonomo della Regione Puglia per gli ee.ff. 2022-2023 / 2023-2024.
Al fine di perseguire una congrua sperimentazione in tutto l'ambito regionale, in considerazione dell'importo complessivo del finanziamento e delle azioni da realizzare attraverso le singole progettazioni, risulta opportuna l'attivazione di n. 16 progetti di scuole polo del I e II ciclo.
Per ciascun progetto è previsto un finanziamento pari a euro 10.000,00 (diecimila/00) onnicomprensivo.
Le proposte progettuali presentate non devono beneficiare di altro finanziamento attivo.

Art. 6 – Modalità di erogazione del finanziamento

L'erogazione del finanziamento avverrà secondo le seguenti modalità e tempistiche, subordinatamente comunque ai vincoli di bilancio:
- anticipo: pari al 50% del valore del finanziamento successivamente all'individuazione delle Scuole Polo e previa comunicazione di avvenuto avvio delle attività;
- II trance: pari al 20% del valore del finanziamento a consegna della relazione semestrale;
- saldo: pari al 30% del valore del finanziamento, entro tre mesi dalla trasmissione della relazione finale.

Art. 7 – Modalità di ripartizione dei finanziamenti

Al fine di garantire un'equa distribuzione territoriale dei finanziamenti, la ripartizione degli stessi è effettuata in ragione della percentuale del numero di studenti/esse compresi nel territorio di ciascuna provincia (Fonte: Ufficio Scolastico Regionale per la Puglia, a.s. 2022-2023).
Pertanto, la ripartizione dei finanziamenti per provincia è quella indicata nella seguente tabella:

Istituzioni Scolastiche e Studenti - PUGLIA a.s 2022-23															
Prov.	*I Ciclo*		*II Ciclo*		*Omni comprensivi*		*Convitti*		*CPIA*		TOTALE				
	Istituzioni	Studenti	Istituzioni	Studenti	Istituzioni	Studenti	Istituzioni	Studenti	Istituzioni	Studenti	Istituzioni	Studenti	Studenti per provincia (%)	Distribuzione progetti per provincia	Distribuzione progetti per provincia (arrotond.)
BA	123	107.566	66	63.736	0		1	1.381	2	nd	192	172.683	31,93	5,11	**5**
BAT	39	34.201	21	19.308	1	561	0		1	nd	62	54.070	10,00	1,60	**2**
BR	38	32.523	20	18.284	0		0		1	nd	59	50.807	9,39	1,50	**2**
FG	65	50.195	37	30.823	4	2.284	1	617	1	nd	108	83.919	15,52	2,48	**2**
LE	80	63.362	41	38.320	0		0		1	nd	122	101.682	18,80	3,01	**3**
TA	58	49.144	29	28.527	0		0		1	nd	88	77.671	14,36	2,30	**2**
PUGLIA	**403**	**336.991**	**214**	**198.998**	**5**	**2.845**	**2**	**1.998**	**7**		**631**	**540.832**	**100,00**	**16,00**	**16**

Art. 8 – Contenuto delle proposte progettuali, destinatari degli interventi e cronoprogramma

a. Destinatari/e delle azioni formative sono le studentesse e gli studenti delle reti di scuole frequentanti le classi III e IV della scuola primaria, I e II della scuola secondaria di I grado e I e II della scuola secondaria di II grado. Le/i partecipanti dovranno essere individuate/i sulla base dei livelli di competenza nelle discipline STEM, in funzione del potenziamento e rafforzamento delle stesse. La composizione dei gruppi-classe dovrà prevedere un equilibrio di genere tra studentesse e studenti anche in considerazione delle finalità del progetto. Ciascuna proposta progettuale dovrà contenere il numero delle studentesse/degli studenti per ciascun percorso, avendo cura di formare gruppi di min 15- max 25 persone.

b. I progetti dovranno prevedere attività che contribuiscano a sviluppare competenze scientifiche e tecnologiche, ma anche *soft skills*, al fine di stimolare il *problem solving*, incoraggiare il pensiero creativo e innovativo, l'approccio sperimentale e il pensiero laterale, attraverso il gioco e le arti. Il progetto potrà prevedere la realizzazione di laboratori esperienziali (fabbricazione digitale, robotica educativa, competenze digitali, programmazione, sviluppo web, sostenibilità ambientale) che sviluppino anche la componente creativo-artistica.

Ciascun progetto presentato, utilizzando il format in allegato al presente Avviso (All. 2), sarà articolato in 45 ore totali organizzate in unità didattiche strutturate in discipline scientifiche, matematiche, e tecnologiche. Le studentesse e gli studenti che avranno frequentato almeno il 75% dei percorsi, da tenersi in orario extracurriculare, otterranno un attestato di frequenza, che potrebbe essere valutato nel credito scolastico in base ai regolamenti di valutazione delle singole istituzioni.

c. Le attività in collaborazione con le Università. Ogni rete di scuole dovrà prevedere la partecipazione alle seguenti attività curate dalle Università firmatarie del protocollo:

- seminari formativi per l'insegnamento delle discipline STEM rivolti al personale docente delle scuole di ogni ordine e grado;
- incontri informativi rivolti alla comunità educante e al territorio in relazione alla promozione degli studi STEM;
- laboratori didattici rivolti a studenti e studentesse di scuole di ogni ordine e grado.

d. Gli Hackathons Regionali delle STEM. In linea con quanto detto e con riferimento all'utilizzo di un metodo artistico-creativo che consenta di potenziare le competenze STEM,

anche l'evento finale sarà caratterizzato da processi partecipativi e di problem solving, piuttosto che competitivi in senso stretto, attraverso l'organizzazione di Hackathons regionali. Tali eventi renderanno protagonisti i gruppi di studentesse/i coinvolti nel progetto e saranno curati dai docenti di scuola e dell'Università degli Studi di Bari.

In preparazione degli Hackathons Regionali delle STEM le squadre potranno realizzare e presentare prodotti/percorsi a valenza tecnico-scientifica, richiamando le competenze artistico-espressive sviluppate durante il percorso e scegliendo liberamente la modalità e la tipologia di presentazione, al fine di non limitare la propria creatività ed originalità.

e. Cronoprogramma

- *Costituzione delle reti di scuole*- Novembre 2022
- *Progetti formativi* - Entro dicembre 2023

Saranno realizzati i progetti secondo un modello laboratoriale articolato in 45 ore totali organizzate in unità didattiche strutturate in discipline scientifiche, matematiche, e tecnologiche attraverso un approccio metodologico ludico-artistico-espressivo, finalizzato anche al potenziamento delle skills trasversali.

- *Realizzazione degli Hackathons Regionali delle STEM* - Febbraio 2024

Gli Hackathons saranno nel dettaglio pianificati dalla cabina di regia e curati dall'Università degli Studi di Bari, prestando particolare attenzione alla misurabilità e validità dell'output.

- *Evento Premiazione* - Marzo 2024

Verrà realizzato un evento conclusivo con premiazione della migliore squadra per categorie: primaria, scuola secondaria di I grado, scuole secondarie di II grado.

- *Rendicontazione* – Entro aprile 2024

	Nov 22	Dic 22	Gen 23	Feb 23	Mar 23	Apr 23	Mag 23	Giu 23	Lug 23	Set 23	Ott 23	Nov 23	Dic 23	Gen 24	Feb 24	Mar 24	Apr 24
Avviso e costituzione reti scuole																	
Progetti formativi																	
Hachathons regionali																	
Premiazione																	
Rendicontazione progetto																	

Art. 9 – Ambito territoriale di realizzazione e durata dei progetti

L'attuazione del progetto proposto, a pena di inammissibilità, deve avvenire nei territori provinciali delle reti di scuole costituitesi per la realizzazione del progetto.
I progetti dovranno essere articolati nei due anni scolastici 2022-2023 e 2023-2024 e avranno durata di 18 mesi.
La data di avvio del progetto deve essere fissata entro due mesi dalla data della comunicazione di concessione del finanziamento.

Art. 10 – Spese ammissibili

Sono considerate spese ammissibili a finanziamento le spese documentate direttamente connesse alla realizzazione del progetto approvato e realizzato, conformi alla normativa fiscale, effettivamente sostenute dai proponenti e a loro intestate a decorrere dalla comunicazione di avvio del progetto e nei tre mesi successivi alla conclusione del medesimo, opportunamente documentate a mezzo di fatture o documenti contabili aventi forza probatoria equivalente.
Spese considerate ammissibili per la realizzazione del progetto sono relative a:
a) personale scolastico (figure gestionali, docenti, personale ATA) e personale esterno (eventuali esperti);
b) acquisto/noleggio di attrezzature e materiale di consumo, necessari allo svolgimento delle attività;
Non sono ammissibili a finanziamento le spese:

a) giustificate da documentazione contabile non intestata, non riconducibile al soggetto proponente e/o all'attività progettuale;
b) recanti causali incompatibili con l'iniziativa per la quale è stato concesso il finanziamento.

In caso di rendicontazione parziale delle spese sostenute, il finanziamento è rideterminato in proporzione alla quota effettivamente e regolarmente rendicontata.
La mancata, carente, o irregolare rendicontazione del finanziamento concesso, accertato nell'ambito del procedimento di verifica, comporta la decadenza dall'intero finanziamento.
Il soggetto proponente che rinuncia, decade dal finanziamento.

Art. 11 – Modalità e termini di presentazione delle candidature

Per accedere al finanziamento di cui al presente Avviso occorre presentare la domanda di candidatura, redatta utilizzando esclusivamente il modulo "Richiesta di ammissione al finanziamento" (All. 1), compilato in tutti i campi e sottoscritto dal legale rappresentante dell'Istituto Capofila con firma digitale a pena di inammissibilità nonché il modulo "Scheda di progetto e piano finanziario" (All. 2) compilato in tutti i campi e firmato digitalmente dal legale rappresentante dell'Istituto Capofila.
Entrambi i moduli precitati sono allegati al presente Avviso pubblicato nel Bollettino Ufficiale della Regione Puglia.
Alla domanda di ammissione, a pena di inammissibilità, devono essere allegati:
- estratto delle delibere del Consiglio di Istituto e del Collegio dei docenti che approvano la volontà di partecipazione all'avviso;
- accordo di rete;
- dichiarazione che attesti l'assenza, per gli interventi proposti, di altre fonti di finanziamento pubblico.
La domanda va trasmessa esclusivamente a mezzo PEC, all'indirizzo scuoleinsteam.regione@pec.rupar.puglia.it con oggetto "Avviso Scuole in STE@M: richiesta di ammissione al finanziamento" seguita dalla denominazione dell'Istituzione scolastica Capofila – Codice meccanografico".
La domanda va inoltrata a partire dalle ore **09.00** del **24/10/2022** ed entro e non oltre le ore **09.00.** del **13/11/2022**.
Saranno automaticamente ritenute inammissibili tutte le domande inoltrate prima della data ed ora di apertura o inoltrate dopo la data ed ora di chiusura: faranno fede la data e l'ora di trasmissione della PEC.
La richiesta deve essere trasmessa dall'indirizzo PEC istituzionale dell'Istituto Capofila.
L'istanza di "richiesta di ammissione al finanziamento" e la scheda di "scheda di progetto e piano finanziario" devono essere trasmesse in formato PDF originale e non scansionato. L'ulteriore

documentazione da allegare (es. Accordo di rete) può essere trasmessa in formato PDF scansionato.
Tutta la documentazione precitata deve essere trasmessa in un unico invio e non deve superare i 50 Megabyte.
La presentazione della domanda è a totale ed esclusivo rischio del richiedente, il quale si assume qualsiasi responsabilità in caso di mancata o tardiva ricezione della medesima. Resta esclusa qualsiasi responsabilità dell'Amministrazione regionale qualora per problematiche tecniche o di altra natura, la domanda non pervenga entro il termine perentorio di scadenza previsto dal presente Avviso.
Non saranno prese in considerazione, ai fini di specifico riscontro, le e-mail contenenti richieste di assistenza alla compilazione della domanda di finanziamento o le richieste di chiarimenti.

Art. 12 – Ammissibilità delle domande

L'istruttoria concernente l'ammissibilità delle domande viene eseguita a cura della Sezione per l'Attuazione delle Politiche di Genere incardinata presso la Segreteria Generale della Presidenza della Regione Puglia.
La valutazione delle domande avverrà seguendo l'ordine di ricezione delle stesse.
A seguito della verifica di ammissibilità della domanda e dei suoi allegati, è compilato l'elenco delle istanze ammissibili e di quelle non ammissibili a cura della Sezione per l'Attuazione delle Politiche di Genere che provvederà alla pubblicazione di quelle ritenute ammissibili e non ammissibili sull'Albo Pretorio on-line della Regione Puglia e sul Bollettino Ufficiale della Regione Puglia.
Sono considerate inammissibili le domande che risultino:
- presentate da soggetti o con modalità diverse da quelle indicate nell'art. 4 del presente Avviso;
- presentate con modalità diverse da quelle indicate nell'art. 11 del presente Avviso;
- relative ad interventi da realizzarsi in contesti territoriali diversi da quelli indicati all'art. 9 del presente Avviso.

Le domande ritenute ammissibili sono trasmesse alla Commissione di valutazione per essere sottoposte a successiva valutazione tecnica di merito.
La RUP del procedimento è la Funzionaria D2, Dott.ssa Isabella Di Pinto.

Art 13 – Commissione di valutazione

Successivamente alla scadenza del presente Avviso, la Dirigente della Sezione per l'Attuazione delle Politiche di Genere con proprio provvedimento, nomina la Commissione preposta alla valutazione delle proposte progettuali.
La Commissione è composta da un/a Presidente, un/a componente in rappresentanza dell'Ufficio scolastico regionale, un/a componente e un/a segretario/a verbalizzante individuati tra il personale dipendente della Regione Puglia. Il/la Presidente viene designato/a nell'ambito del personale dirigenziale di II fascia della Regione Puglia.
Le deliberazioni della Commissione vengono prese a maggioranza.
Ai/alle componenti della Commissione non è corrisposto alcun emolumento, indennità o rimborso spese.

Art. 14 – Valutazione dei progetti

La Commissione valuta nel merito i singoli progetti esprimendo, con decisone presa a maggioranza, una valutazione su ciascun criterio.
La valutazione di merito è effettuata in base ai criteri indicati nella seguente tabella:

CRITERI	PUNTEGGIO
a. Grado di innovatività dell'approccio metodologico	0-20
b. Sostenibilità e documentabilità	0-20
c. Coerenza del Piano finanziario	0-15
d. Esperienza pregressa in sperimentazioni analoghe	0-15
e. Grado di interdisciplinarità dell'intervento formativo	0-15
f. Grado di coinvolgimento delle studentesse	0-15
Totale	MAX 100

Il punteggio complessivo della proposta progettuale corrisponde alla somma dei punteggi conseguiti per ciascun criterio: pertanto ciascuna proposta progettuale può raggiungere un punteggio compreso fra 0 e 100.
Sono ammesse alla valutazione di merito le proposte progettuali che riportino un punteggio di almeno 70/100.
L'ordine della graduatoria terrà conto del punteggio di merito ottenuto. In caso di ex equo sarà data precedenza ai progetti che hanno ottenuto il punteggio maggiore nel criterio a) e, in caso di ulteriore parità a quelli che hanno ottenuto il punteggio maggiore nel criterio f). Qualora residuassero ancora ipotesi di ex equo si terrà conto della consistenza della popolazione studentesca della rete proponente, dando precedenza in graduatoria a quelle aventi il maggior numero di popolazione studentesca.
La procedura sarà aggiudicata anche nel caso in cui venga ammessa una sola candidatura purché valida e congruente con il presente avviso.

Art. 15 – Graduatoria e concessione del finanziamento

La Commissione, all'esito delle valutazioni effettuate in base agli elementi di cui all'articolo precedente, predispone n. 6 graduatorie provinciali sulla base del punteggio totalizzato da ciascuna proposta posta in ordine decrescente di punteggio.
Le graduatorie provinciali comprendenti i progetti con valutazione sia superiore che inferiore ai 70/100, corredate dal verbale redatto e sottoscritto dai membri della Commissione, vengono trasmesse alla Sezione per l'Attuazione delle Politiche di Genere che provvederà con proprio provvedimento a formalizzarne le risultanze attraverso pubblicazione sul Bollettino Ufficiale della Regione Puglia.
Nel caso in cui in una o più graduatorie provinciali risulti ammissibile un numero di candidature inferiore al numero di progetti finanziabili, i finanziamenti saranno attribuiti ai progetti ritenuti ammissibili nelle restanti graduatorie in base alla maggiore popolazione studentesca (cfr. Tabella Art. 7).
Nel caso in cui i beneficiari del finanziamento rinuncino allo stesso o vengano revocati, saranno finanziati i progetti ammessi secondo l'ordine generato dallo scorrimento della graduatoria.
In caso di economie di spesa le stesse potranno essere accantonate dall'Amministrazione.

Art. 16 – Avvio, attuazione e rendicontazione dei progetti

Dopo la pubblicazione della graduatoria definitiva, la Sezione per l'Attuazione delle Politiche di Genere invia ai soggetti proponenti, ammessi al finanziamento, l'atto di concessione dello stesso nonché di disciplina dei rapporti reciproci in relazione alla realizzazione della progettualità.
Il predetto atto, controfirmato digitalmente dal soggetto proponente/Capofila, deve essere ritrasmesso

entro tre giorni dalla ricezione alla Sezione per l'Attuazione delle Politiche di Genere.
Eventuali modificazioni progettuali che non alterino le impostazioni e le finalità del progetto valutato e in ogni caso non comportino ulteriori oneri aggiuntivi per la Regione Puglia devono essere preventivamente autorizzate dalla Sezione per l'Attuazione delle Politiche di Genere a seguito di richiesta motivata del soggetto beneficiario da far pervenire con almeno 30 gg di anticipo dalla loro messa in atto, periodo entro il quale la Sezione predetta esprimerà il proprio eventuale diniego motivato.
I beneficiari del finanziamento, sulla base di indicazioni che verranno fornite all'avvio e nel corso del progetto, devono produrre:

a) una relazione sull'andamento dei progetti, che illustri le attività svolte e gli obiettivi raggiunti, con cadenza semestrale;
b) una relazione finale che evidenzi, in maniera analitica, i seguenti elementi:
   • l'effettiva attuazione del progetto finanziato;
   • il raggiungimento degli obiettivi prefissati;
   • le ricadute positive sulla realtà territoriale interessata.
c) la rendicontazione, del 100% dei costi sostenuti, approvata dal Capofila e sottoscritta dal legale rappresentante, con idonea documentazione giustificativa delle spese, scontrini fiscali, documentazione fotografica;

La documentazione di cui ai precedenti punti b) e c) dovrà essere trasmessa, entro 120 giorni dalla conclusione del progetto mediante PEC all'indirizzo scuoleinsteam.regione@pec.rupar.puglia.it
Se la spesa effettivamente sostenuta è inferiore a quella dichiarata nel piano economico finanziario, l'importo da liquidare è rideterminato in proporzione alle spese ammissibili effettivamente sostenute.
Inoltre, successivamente all'aggiudicazione, sarà richiesta la trasmissione dei seguenti documenti:

a) copia della delibera del Collegio dei Docenti riferita all'inserimento del progetto nel PTOF;
b) copia della delibera del Consiglio d'Istituto e/o decreto del DS relativi all'iscrizione dell'importo del progetto nel bilancio;
c) copia delle lettere di incarico per il personale interno e contratti con il personale esterno;
d) copia del prospetto riepilogativo dei costi del personale.

Art. 17 – Revoca e decadenza

In caso di distrazione, anche parziale, dei finanziamenti dalla finalità di concessione, si procede alla revoca totale del finanziamento.
Decadono dal beneficio del finanziamento assegnato:
- i soggetti ammessi a finanziamento che non realizzino le iniziative previste, ovvero, modifichino sostanzialmente il programma presentato;
- i soggetti ammessi a finanziamento che rendano dichiarazioni mendaci, fatte salve le conseguenze penali previste per legge.

Nei casi di cui ai precedenti capoversi, il beneficiario è tenuto a restituire ogni somma eventualmente già percepita, maggiorata degli interessi legali a decorrere dalla data di erogazione del finanziamento, con riserva per l'Amministrazione regionale di esperire azioni legali.

Art. 18 – Verifiche e controlli

È riconosciuto in capo alla Regione Puglia pieno potere di verifica dell'andamento degli interventi previsti dal presente Avviso. Il controllo può intervenire in qualsiasi momento e senza preavviso.
La Regione Puglia potrà organizzare, in ogni momento anche in remoto, incontri di verifica della congruità delle prestazioni rispetto agli obiettivi prefissati, incontri di programmazione e

coordinamento al fine di migliorare la gestione degli interventi.
La Regione potrà richiedere in qualunque momento di fornire ogni informazione e/o documentazione ai fini della rendicontazione e/o del monitoraggio.

Art. 19 – Foro competente

Per qualunque controversia derivante o connessa al presente Avviso è competente in via esclusiva il Tribunale Amministrativo Regionale per la Puglia sede di Bari.

Art. 20 – Monitoraggio output e outcome del progetto

La cabina di regia, coordinata dalla Sezione per l'Attuazione delle Politiche di Genere della Regione Puglia, curerà la raccolta dei dati relativi alle competenze in ingresso delle/i partecipanti, i materiali prodotti e le prove somministrate dalle scuole, oltre ai risultati di apprendimento in uscita, che le scuole documenteranno secondo le indicazioni che verranno fornite all'avvio del progetto.

L'output atteso è il miglioramento delle competenze numeriche e digitali (ISTAT-BES) e del livello di apprendimento in matematica (come da rilevazioni nazionali INVALSI) delle studentesse.

Il principale outcome consiste nella maggiore sensibilizzazione rispetto alle competenze tecnico-scientifiche (anche necessarie ad operare per il miglioramento della sostenibilità territoriale) oltre che nella ri-motivazione allo studio delle discipline STEM per le studentesse.

Art. 21- Diffusione dei risultati

I materiali e gli output realizzati nell'ambito del progetto, saranno pubblicati nell'apposita sezione dei siti web https://www.regione.puglia.it/web/pari-opportunita e https://www.pugliausr.gov.it/ Resta inteso che i dati di cui al monitoraggio previsto all'art. 20 del presente Avviso restano di proprietà esclusiva della Regione Puglia, che potrà utilizzarli secondo le proprie finalità istituzionali.
Ogni rete di scuole, inoltre, potrà pubblicare la documentazione, relativa al percorso specifico attuato, sui propri siti istituzionali previa acquisizione del consenso informato *privacy* per i minori ed esplicitando la fonte di finanziamento regionale.

Allegati:

- All. 1 - Richiesta di ammissione al finanziamento
- All. 2 - Scheda di progetto e piano finanziario

Firmato digitalmente da:
ANNALISA BELLINO
Regione Puglia
Firmato il: 18-10-2022 15:31:49
Seriale certificato: 640362
Valido dal 27-03-2020 al 27-03-2023

ALL. 1 - RICHIESTA DI AMMISSIONE A FINANZIAMENTO - AVVISO "SCUOLE IN STE@M"

Formulario per la presentazione di

PROPOSTE PROGETTUALI FINALIZZATE ALLA COSTITUZIONE DI SCUOLE POLO STE@M

1. ISTITUTO CAPOFILA

1.	**ISTITUTO CAPOFILA**	DENOMINAZIONE:		
		TIPOLOGIA DI ISTITUTO:		
		CODICE MECCANOGRAFICO:		
Indirizzo				
CAP		Città		Provincia
Rappresentante legale				
Tel		e-mail	pec	
Referente per il progetto				
Indirizzo				
CAP		Città		Provincia
Tel		e-mail	pec	

In accordo con

2. ISTITUTI PARTNER (da ripetere per ciascun soggetto aderente alla rete)

2.a	**ISTITUTO PARTNER**	DENOMINAZIONE:		
		TIPOLOGIA DI ISTITUTO:		
		CODICE MECCANOGRAFICO:		
Indirizzo				
CAP		Città		Provincia
Rappresentante legale				
Tel		e-mail	pec	

2.b	**ISTITUTO PARTNER**	DENOMINAZIONE:		
		TIPOLOGIA DI ISTITUTO:		
		CODICE MECCANOGRAFICO:		
Indirizzo				
CAP		Città		Provincia
Rappresentante legale				
Tel		e-mail	pec	

2.c	**ISTITUTO PARTNER**	DENOMINAZIONE:		
		TIPOLOGIA DI ISTITUTO:		
		CODICE MECCANOGRAFICO:		
Indirizzo				
CAP		Città		Provincia
Rappresentante legale				
Tel		e-mail	pec	

CHIEDE
un finanziamento per la realizzazione di un progetto del costo complessivo di: **€ _____ (euro _____/____)**

ALLEGATI
☐ copia dell'Accordo di rete
☐ copia delle delibere/verbali del Consiglio di Istituto e del Collegio dei docenti che approvano la volontà di partecipazione all'avviso;
☐ dichiarazione che attesta l'assenza, per gli interventi proposti, di altre fonti di finanziamento

consapevole che le dichiarazioni mendaci, le falsità negli atti e l'esibizione di atti contenenti dati non più rispondenti a verità sono punite ai sensi dell'art. 76 del D.P.R. n. 445/2000

DICHIARA

- sotto la propria responsabilità, ai sensi dell'articolo 47 del D.P.R. 445/2000, che tutte le informazioni fornite nel presente modello di domanda corrispondono al vero.

Luogo e data	Firma del legale rappresentante o del soggetto munito dei poteri di firma dell'Istituto capofila

- di essere informato/a ai sensi e per gli effetti di cui al Regolamento UE n. 2016/679 e al D.Lgs. n. 196/2003, come modificato dal D.Lgs. n. 101/2018, che i dati raccolti saranno trattati, anche con strumenti informatici, per le finalità e nei limiti di cui al procedimento contributivo per il quale la presente dichiarazione viene resa.

Luogo e data	Firma del legale rappresentante o del soggetto munito dei poteri di firma dell'Istituto capofila

Firmato digitalmente da:
ANNALISA BELLINO
Regione Puglia
Firmato il: 18-10-2022 15:33:03
Seriale certificato: 640362
Valido dal 27-03-2020 al 27-03-2023

ALL. 2 - SCHEDA DI PROGETTO E PIANO FINANZIARIO - AVVISO "SCUOLE IN STE@M"

Formulario per la presentazione di

PROPOSTE PROGETTUALI FINALIZZATE ALLA COSTITUZIONE DI SCUOLE POLO STE@M

1. ISTITUTO CAPOFILA

1.	**ISTITUTO CAPOFILA**	DENOMINAZIONE:		
		TIPOLOGIA DI ISTITUTO:		
		CODICE MECCANOGRAFICO:		
Indirizzo				
CAP		Città		Provincia
Rappresentante legale				
Tel		e-mail	pec	
Referente per il progetto				
Indirizzo				
CAP		Città		Provincia
Tel		e-mail	pec	

2. ISTITUTI PARTNER (da ripetere per ciascun soggetto aderente alla rete)

2.a	**ISTITUTO PARTNER**	DENOMINAZIONE:		
		TIPOLOGIA DI ISTITUTO:		
		CODICE MECCANOGRAFICO:		
Indirizzo				
CAP		Città		Provincia
Rappresentante legale				
Tel		e-mail	pec	

2.b	**ISTITUTO PARTNER**	DENOMINAZIONE:		
		TIPOLOGIA DI ISTITUTO:		
		CODICE MECCANOGRAFICO:		
Indirizzo				
CAP		Città		Provincia
Rappresentante legale				
Tel		e-mail	pec	

2.c	**ISTITUTO PARTNER**	DENOMINAZIONE:		
		TIPOLOGIA DI ISTITUTO:		
		CODICE MECCANOGRAFICO:		
Indirizzo				
CAP		Città		Provincia
Rappresentante legale				
Tel		e-mail	pec	

ISTITUTO BANCARIO/POSTALE PER L'ACCREDITAMENTO E COORDINATE CONTO CORRENTE della scuola CAPOFILA della rete						
Istituto bancario					Comune	
codice IBAN *(riempire tutte le caselle)*	Cod. paese	Cod. controllo	CIN	ABI	CAB	N° conto corrente
	I T					

TITOLO DEL PROGETTO:
1. Contesto di riferimento e caratteristiche dei/delle destinatari/e *Descrivere le caratteristiche specifiche del territorio e dei/delle destinatari/e, richiamando i fattori che maggiormente incidono sul gap di genere anche con riferimento ad esperienze pregresse realizzate dall'Istituto (o Istituti) eventualmente in collaborazione con altri soggetti del territorio* *(max 3000 caratteri)*
2. Obiettivi *Indicare gli obiettivi che si intende raggiungere con il progetto* *(max 3000 caratteri)*
3. Descrizione delle attività *Indicare quali azioni specifiche si intende realizzare, tenendo conto di un approccio interdisciplinare e laboratoriale* *(max 3000 caratteri)*
4. Carattere innovativo del progetto e delle metodologie *Esplicitare gli aspetti di innovatività previsti, con particolare riferimento alle metodologie* *(max 2000 caratteri)*
5. Risultati attesi *Esplicitare i risultati attesi rispetto agli obiettivi specifici declinati* *(max 2000 caratteri)*
6. Sostenibilità e documentabilità *Esplicitare la sostenibilità del progetto (anche in termini di gestione dei rischi) e la documentabilità della proposta progettuale rispetto agli obiettivi specifici declinati* *(max 2000 caratteri)*
7. Coinvolgimento delle studentesse *Esplicitare le modalità di coinvolgimento delle studentesse che si intende adottare per favorire una partecipazione paritaria* *(max 2000 caratteri)*

PIANO FINANZIARIO						
Spese di personale						
VOCE DI COSTO		UNITÀ COINVOLTE	VALORE UNITARIO	ORE	IMPORTO LORDO DIPENDENTE	IMPORTO LORDO STATO
Docenti		n.	€	n.	€	€
Figure gestionali	DS	n.	€	n.	€	€
	DSGA	n.	€	n.	€	€
	Attività funzionali	n.	€	n.	€	€
	ASS. AM gestione	n.	€	n.	€	€
	Collaboratori scolastici	n.	€	n.	€	€
Personale esterno						
TOTALE PARZIALE PERSONALE						**€**
Spese di funzionamento						
VOCE DI COSTO (ATTREZZATURE INFORMATICHE / SOFTWARE E MATERIALE DI CONSUMO NECESSARIO ALLO SVOLGIMENTO DELLE ATTIVITÀ)		QUANTITÀ	VALORE UNITARIO	COSTO COMPRENSIVO DI IVA		
		n.	€	€		
		n.	€	€		
		n.	€	€		
		n.	€	€		
TOTALE PARZIALE FUNZIONAMENTO						**€**
TOTALE PROGETTO DA IMPEGNARE						**€**

Luogo e data

Firma leggibile del legale rappresentante o del soggetto munito dei poteri di firma dell'Istituto capofila

DETERMINAZIONE DEL DIRIGENTE SEZIONE STRATEGIE E GOVERNO DELL'OFFERTA 6 giugno 2022, n. 187

Revoca della Determinazione Dirigenziale n. 206 del 28/08/2019. Autorizzazione all'esercizio ed accreditamento istituzionale della nuova sede della U.O. Medicina Trasfusionale accreditata dell'A.O.U. "Policlinico" di Bari, ai sensi del Regolamento Regionale n. 15/2013.

IL DIRIGENTE

- Visti gli articoli 4 e 5 della L.R. n. 7/97;
- Vista la Deliberazione G.R. n. 3261 del 28/7/98;
- Visti gli artt. 4 e 16 del D. Lgs. 165/01;
- Visto l'art. 32 della legge 18 giugno 2009, n. 69, che prevede l'obbligo di sostituire la pubblicazione tradizionale all'Albo ufficiale con la pubblicazione sui siti informatici;
- Visto l'art. 18 del Dlgs 196/03 "Codice in materia di protezione dei dati personali" in merito ai Principi applicabili ai trattamenti effettuati dai soggetti pubblici;
- Vista la deliberazione di Giunta Regionale n. 1426 del 4/10/2005;
- Vista la Determinazione del Direttore dell'Area Organizzazione e Riforma dell'Amministrazione n. 9 del 20/04/2015, ad oggetto "*riassetto organizzativo dell'Area Politiche per la promozione della salute, delle persone e delle pari opportunità*";
- Vista la Deliberazione di Giunta Regionale n. 935 del 12/05/2015, ad oggetto "*Art. 18 comma 2 del D.P.G.R. 22 febbraio 2008, n. 161 – Conferimento incarico di direzione Servizi incardinati nell'Area Politiche per la promozione della salute delle persone e delle pari opportunità*";
- Visto il Decreto del Presidente della Giunta Regionale 31 luglio 2015 n. 443, ad oggetto "*Adozione del modello organizzativo denominato "Modello Ambidestro per l'Innovazione della macchina Amministrativa regionale – MAIA". Approvazione Atto di Alta Organizzazione*.";
- Visto il Decreto del Presidente della Giunta Regionale 22 Gennaio 2021, n. 22 "*Adozione Atto di Alta Organizzazione. Modello Organizzativo MAIA 2.0*" pubblicato sul Bollettino Ufficiale della Regione Puglia n. 15 del 28/01/2021, successivamente modificato ed integrato con Decreto del Presidente della Giunta regionale 10 Febbraio 2021, n. 45;
- Vista la Deliberazione di Giunta Regionale n. 1725 del 28 ottobre 2021 con cui è stato conferito l'incarico di Direzione del Servizio Strategie e Governo dell'Assistenza territoriale - Rapporti istituzionali e Capitale umano S.S.R.;
- Vista la Deliberazione di Giunta Regionale n. 322 del 07/03/2022 di conferimento dell'incarico di Dirigente della Sezione Strategie e Governo dell'Offerta;

In Bari presso la sede della Sezione Strategie e Governo dell'Offerta, sulla base dell'istruttoria espletata dal funzionario e confermata dal Dirigente del Servizio Strategie e Governo dell'Assistenza Territoriale – Rapporti Istituzionali e Capitale Umano S.S.R. e dal Dirigente del Servizio "Accreditamenti e Qualità", riceve la seguente relazione.

La Conferenza Permanente per i Rapporti tra lo Stato, le Regioni e le Province autonome di Trento e Bolzano, nella seduta del 16 dicembre 2010 ha sancito l'accordo, ai sensi dell'art. 4 del D.Lgs. n. 281/97, tra il Governo, le Regioni e le Province autonome di Trento e Bolzano sui requisiti minimi organizzativi, strutturali e tecnologici delle attività sanitarie dei servizi trasfusionali e delle unità di raccolta, nonché sul modello per le visite di verifica, rep. Atti n. 242, recepito con delibera n. 132 del 31 gennaio 2011.

Con Deliberazione di Giunta Regionale n. 132 del 31 gennaio 2011 è stato recepito l'Accordo Stato - Regioni (Rep. Atti n. 242/CSR) del 16 dicembre 2010 "Requisiti minimi organizzativi, strutturali e tecnologici delle

attività sanitarie dei servizi trasfusionali e delle unità di raccolta e sul modello per le visite di verifica".

Con Deliberazione di Giunta Regionale n. 1033 del 4 giugno 2013 è stato approvato, in via definitiva, il Regolamento Regionale n. 15 del 02/07/2013, pubblicato sul Bollettino Ufficiale Regionale n. 96 del 12/07/2013, avente ad oggetto "*Definizione dei requisiti minimi organizzativi, strutturali e tecnologici delle attività sanitarie delle strutture di Medicina trasfusionale",* con cui sono state anche esplicitate le modalità di verifica della sussistenza dei predetti requisiti e le procedure per il rilascio da parte del Servizio competente del relativo accreditamento istituzionale.

Il succitato Regolamento Regionale n. 15 del 02/07/2013 prevede al comma 6.3 che la Regione proceda con cadenza biennale alla verifica del mantenimento dei requisiti di ciascun Servizio Trasfusionale accreditato attivando le medesime procedure previste per l'accreditamento di cui alla L.R. n.8/2004 e ss.mm.ii.

Con Determinazione Dirigenziale n. 33 dell' 11/02/2015 veniva rilasciato, ai sensi degli artt. 3, comma 1, lettera c) e 24, comma 3 della L.R. n. 8/2004 e s.m.i. e del Regolamento Regionale n. 15/2013, l'accreditamento istituzionale del Servizio Trasfusionale dell'A.O.U. "Policlinico" di Bari.

Alla scadenza biennale del suddetto accreditamento istituzionale, con nota prot. AOO_151/22/05/2017 n. 6293, la Sezione Strategie e Governo dell'Offerta conferiva al Dipartimento di Prevenzione dell'ASL BT, unitamente al Dott. Tommaso Granato, quale valutatore inserito nell'Elenco nazionale dei Valutatori per il sistema trasfusionale, l'incarico di effettuare idoneo e tempestivo sopralluogo presso il Servizio Trasfusionale dell'A.O.U. "Policlinico" di Bari, finalizzato alla verifica del mantenimento dei requisiti strutturali, organizzativi e tecnologici di cui al Regolamento Regionale n. 15/2013.

L'incarico prevedeva, inoltre, la verifica contestuale della risoluzione delle criticità rilevate dalla Società Kedrion Corporate Group in occasione dell'audit effettuato in data 14 ottobre 2016.

Pertanto, con successiva Determina Dirigenziale n. 206 del 28/08/2019 il Dirigente della Sezione Strategie e Governo Dell'Offerta (SGO) ha confermato tra l'altro, "*ai sensi dell'art. 6.3 del Regolamento Regionale n. 15/2013, al Servizio Trasfusionale dell'A.O.U. "Policlinico"di Bari l'autorizzazione all'esercizio e accreditamento istituzionale per le attività di:*

- ✓ ***RACCOLTA SANGUE INTERO, AFERESI E MULTICOMPONENT***
- ✓ ***GESTIONE DEI PROGRAMMI DI TRASFUSIONE***
- ✓ ***ATTIVITA' DI CONSULENZA TRASFUSIONALE***
- ✓ ***LABORATORIO DI IMMUNOEMATOLOGIA***
- ✓ ***AMBULATORIO DI MEDICINA TRASFUSIONALE***
- ✓ ***VISITA DI IDONEITA' E PRELIEVO PER TIPIZZAZIONE HLA***
- ✓ ***AFERESI TERAPEUTICA***
- ✓ ***VISITA DI IDONEITA' E SELEZIONE DI DONATRICI DI SANGUE DEL CORDONE OMBELICALE***
- ✓ ***LABORATORIO DI IMMUNOEMATOLOGA DI II LIVELLO***
- ✓ ***FOTOAFERESI TERAPEUTICA, LDL AFERESI***
- ✓ ***RACCOLTA DI CELLULE STAMINALI EMOPOIETICHE PERIFERICHE AUTOLOGHE E ALLOGENICHE; DLI; GESTIONE DONATORI IBMDR***
- ✓ ***BANCA EMAZIE CONGELATE***
- ✓ ***QUALIFICAZIONE EMOCOMPONENTI***
- ✓ ***LAVORAZIONE***

e come disposto dalla Deliberazione di Giunta Regionale n. 2132 del 30 novembre 2015, *"l'autorizzazione all'esercizio e accreditamento istituzionale per l'attività di:*

- ✓ ***POLO DI RECLUTAMENTO (RETE REGIONALE DONATORI DI MIDOLLO OSSEO)***
- ✓ ***CENTRO DONATORE*".**

Atteso che:

- con nota prot. 413/CT/20 del 06/08/2020, il Responsabile del Centro Regionale di Coordinamento e Compensazione dell'U.O.C. Medicina Trasfusionale dell'A.O.U. "Policlinico" di Bari ha dichiarato quanto segue: "*La presente per comunicare che in data 10 luglio è stata inaugurata la nuova sede della U.O. Medicina Trasfusionale dell'AOU Policlinico, padiglione Asclepios2, e contestualmente sono state trasferite tutte le attività di competenza. A tal proposito si dichiara che gli aspetti organizzativi e tecnologici non hanno subito alcuna variazione, né sono stati messi in atto cambiamenti sostanziali in merito alla sicurezza delle procedure di raccolta, produzione, lavorazione, distribuzione degli emocomponenti. Le strumentazioni utilizzate per la raccolta, produzione, lavorazione, distribuzione degli emocomponenti e per i test di immunoematologia e pre-trasfusionali sono le stesse in dotazione nella sede precedente e sono state sottoposte a nuovo collaudo prima dell'utilizzo e alle relative verifiche elettriche.*";
- con successiva nota prot. n. 12909 del 10/08/2020 la Sezione SGO ha comunicato all'A.O.U. "Policlinico" di Bari quanto segue: "*il Servizio Trasfusionale dell'A.O.U. "Policlinico" di Bari possiede i requisiti di qualità e dunque che alcuna variazione è intervenuta in termini di requisiti di qualità ed organizzativi. Sarà cura della scrivente Sezione trasmettere il provvedimento di accreditamento all'esercizio riferito alla nuova sede, non appena verranno espletate tutte le procedure previste dalla normativa vigente in materia, nonché la relativa visita di verifica*".

Peraltro, considerata la necessità di procedere tempestivamente alla revoca della su richiamata Determinazione Dirigenziale del 28/08/2019 e al rilascio di un nuovo provvedimento di autorizzazione all'esercizio ed accreditamento istituzionale della nuova sede del Servizio Trasfusionale accreditato dell'A.O.U. "Policlinico" di Bari.

Con nota prot. n.17478 del 01/12/2020, integrata da successiva nota prot. n.5029 del 23/03/2021, il Dirigente della Sezione SGO ha conferito al Dipartimento di prevenzione ASL BT, unitamente al Dott. Tommaso Granato, quale valutatore inserito nell'Elenco nazionale dei Valutatori per il sistema trasfusionale, l'incarico di effettuare idoneo e tempestivo sopralluogo presso la nuova sede del ST, finalizzato alla verifica del mantenimento dei requisiti strutturali di cui al Regolamento Regionale n. 15/2013.

Facendo seguito alla predetta nota, con nota prot. n. 81246 del 30/12/2020, il Direttore del Dipartimento di Prevenzione della ASL BT, ha incaricato il competente ufficio SISP degli "*adempimenti relativi alla verifica di quanto richiesto*" dalla Sezione SGO, ed ha chiesto "*all'A.O.U. policlinico di Bari, la documentazione per la verifica dei requisiti strutturali a cui a tutt'oggi non è pervenuto alcun riscontro da parte di detto Ente".*

Con mail del 15/12/2021, la Sezione SGO ha sollecitato nuovamente la Direzione SISP ASL BAT di quanto richiesto con le predette note del 01/12/2020 e 23/03/2021.

Con nota prot. n. 87351/21 del 17/12/2021, il Direttore del Dipartimento di Prevenzione della ASL BT ha nuovamente invitato la Direzione dell'A.O.U. "Policlinico" di Bari a "*trasmettere quanto richiesto dall'Organo Regionale*".

Con successiva nota prot. n. 408 del 14/01/2022, la Sezione SGO ha chiesto alla Direzione Generale dell'A.O.U. "Policlinico" di Bari, di trasmettere quanto già chiesto dal Dipartimento di Prevenzione ASL BAT con le suddette note del 30/12/2020 e del 17/12/2021.

Inoltre, con nota prot. n. 4590 del 10/03/2022 ad oggetto "*Richiesta Aggiornamento stato ispettivo dei Servizi Trasfusionali*". Urgente.", la Sezione SGO ha invitato i Dipartimenti di Prevenzione ad effettuare le visite di verifica presso i Servizi Trasfusionali entro il 31 marzo 2022.

Pertanto in riscontro alle succitate note, il Dipartimento di Prevenzione dell'ASL BT con nota prot. n. 30045/22 del 20/04/2022 ha rappresentato quanto segue:

“

- *Visto l’esito del sopralluogo effettuato in data 28.03.202;*

- *Verificata la risoluzione delle criticità rilevate dalla Società Kedrion Corporate Group in occasione dell’audit effettuato in data 20.12.2019;*

- *Riscontrata per i locali afferenti alla U.O. Medicina Trasfusionale la presenza di strumentazione individuata quale fuori uso, l’assenza di zanzariere e di un sistema di gestione delle code per i donatori;*

- *Valutata la documentazione consegnata in occasione del sopralluogo e quella trasmessa in data 02.03.2022 e 14.04.2022 (…) si esprime GIUDIZIO FAVOREVOLE, per quanto di competenza, per il mantenimento dei requisiti strutturali nonché dei requisiti organizzativi e tecnologici del R.R. 15/*2013” , al Servizio Trasfusionale dell’A.O.U. “Policlinico” di Bari, “ con *le seguenti prescrizioni*

- *allontanamento strumentazione dichiarata fuori uso,*
- *installazione zanzariere;*
- *installazione sistema elimina code per i donatori*”

Per quanto sopra, si propone:

1. di revocare la Determinazione Dirigenziale n. 206 del 28/08/2019 “Conferma dell’autorizzazione all’esercizio ed accreditamento istituzionale del Servizio Trasfusionale accreditato dell’A.O.U. “Policlinico” di Bari, ai sensi dell’art. 6.3 del Regolamento Regionale n. 15/2013.
2. di rilasciare, ai sensi dell’art. 6.3 del Regolamento Regionale n. 15/2013, alla nuova sede della U.O. Medicina Trasfusionale dell’A.O.U. “Policlinico” di Bari l’autorizzazione all’esercizio e accreditamento istituzionale per le attività di:

- ✓ ***RACCOLTA SANGUE INTERO, AFERESI E MULTICOMPONENT***
- ✓ ***GESTIONE DEI PROGRAMMI DI TRASFUSIONE***
- ✓ ***ATTIVITA’ DI CONSULENZA TRASFUSIONALE***
- ✓ ***LABORATORIO DI IMMUNOEMATOLOGIA***
- ✓ ***AMBULATORIO DI MEDICINA TRASFUSIONALE***
- ✓ ***VISITA DI IDONEITA’ E PRELIEVO PER TIPIZZAZIONE HLA***
- ✓ ***AFERESI TERAPEUTICA***
- ✓ ***VISITA DI IDONEITA’ E SELEZIONE DI DONATRICI DI SANGUE DEL CORDONE OMBELICALE***
- ✓ ***LABORATORIO DI IMMUNOEMATOLOGA DI II LIVELLO***
- ✓ ***FOTOAFERESI TERAPEUTICA, LDL AFERESI***
- ✓ ***RACCOLTA DI CELLULE STAMINALI EMOPOIETICHE PERIFERICHE AUTOLOGHE E ALLOGENICHE; DLI; GESTIONE DONATORI IBMDR***
- ✓ ***BANCA EMAZIE CONGELATE***
- ✓ ***QUALIFICAZIONE EMOCOMPONENTI***
- ✓ ***LAVORAZIONE***

con la prescrizione da parte della Direzione Generale dell’A.O.U. “Policlinico” di Bari dl comunicare alla Sezione SGO e al Dipartimento di Prevenzione ASL BT, entro e non oltre 60 giorni dall’adozione del presente atto il superamento delle seguenti criticità:
“

- *allontanamento strumentazione dichiarata fuori uso,*
- *installazione zanzariere;*
- *installazione sistema elimina code per i donatori*””.

3. di confermare, ai sensi dell’art. 6.3 del Regolamento Regionale n. 15/2013 e come disposto dalla

Deliberazione di Giunta Regionale n. 2132 del 30 novembre 2015, alla nuova sede della U.O. Medicina Trasfusionale dell'A.O.U. "Policlinico" di Bari l'autorizzazione all'esercizio e accreditamento istituzionale per l'attività di:

- ✓ **POLO DI RECLUTAMENTO (RETE REGIONALE DONATORI DI MIDOLLO OSSEO**
- ✓ **CENTRO DONATORE**

4. di confermare che la presente autorizzazione all'esercizio e accreditamento istituzionale s'intende valida esclusivamente per le attività riportate in elenco e potrà essere oggetto di modifica o revoca in conformità alla riorganizzazione della rete trasfusionale regionale prevista dal "Regolamento regionale 10 marzo 2017, n. 7, approvato con Deliberazione n. 900 del 07 giugno 2017;
5. di confermare che la Regione procederà con cadenza biennale alla verifica del mantenimento dei requisiti della nuova sede della U.O. Medicina Trasfusionale dell'A.O.U. "Policlinico" di Bari ai sensi del comma 6.3 del R.R. n. 15/2013, attivando le medesime procedure previste per l'accreditamento di cui alla L.R. n.8/2004 e ss.mm.ii;

VERIFICA AI SENSI DEL D.Lgs. 196/03

Garanzie alla riservatezza

La pubblicazione dell'atto all'Albo, salve le garanzie previste dalla legge 241/90 in tema di accesso ai documenti amministrativi, avviene nel rispetto della tutela alla riservatezza dei cittadini, secondo quanto disposto dal Dlgs 196/03 in materia di protezione dei dati personali nonché dal vigente regolamento regionale n. 5/2006 per il trattamento dei dati sensibili e giudiziari.

Ai fini della pubblicità legale, l'atto destinato alla pubblicazione è redatto in modo da evitare la diffusione di dati personali identificativi non necessari ovvero il riferimento a dati sensibili, qualora tali dati fossero indispensabili per l'adozione dell'atto, essi sono trasferiti in documenti separati, esplicitamente richiamati.

ADEMPIMENTI DI CUI AL D.Lgs. 118/2011

Il presente provvedimento non comporta alcun mutamento qualitativo e quantitativo di entrata o di spesa a carico del bilancio regionale.

IL DIRIGENTE RESPONSABILE DELLA SEZIONE STRATEGIE E GOVERNO DELL'OFFERTA

DELL'ASSESSORATO ALLE POLITICHE DELLA SALUTE

- Sulla base delle risultanze istruttorie innanzi illustrate, letta la proposta formulata dal funzionario;
- Viste le sottoscrizioni poste in calce al presente provvedimento dal funzionario.

D E T E R M I N A

per quanto in premessa espresso che quivi si intende integralmente riportato,

1. di revocare la Determinazione Dirigenziale n. 206 del 28/08/2019 "Conferma dell'autorizzazione all'esercizio ed accreditamento istituzionale del Servizio Trasfusionale accreditato dell'A.O.U. "Policlinico" di Bari, ai sensi dell'art. 6.3 del Regolamento Regionale n. 15/2013;
2. di rilasciare, ai sensi dell'art. 6.3 del Regolamento Regionale n. 15/2013, alla nuova sede della U.O. Medicina Trasfusionale dell'A.O.U. "Policlinico" di Bari l'autorizzazione all'esercizio e accreditamento istituzionale per

le attività di:

- ✓ ***RACCOLTA SANGUE INTERO, AFERESI E MULTICOMPONENT***
- ✓ ***GESTIONE DEI PROGRAMMI DI TRASFUSIONE***
- ✓ ***ATTIVITA' DI CONSULENZA TRASFUSIONALE***
- ✓ ***LABORATORIO DI IMMUNOEMATOLOGIA***
- ✓ ***AMBULATORIO DI MEDICINA TRASFUSIONALE***
- ✓ ***VISITA DI IDONEITA' E PRELIEVO PER TIPIZZAZIONE HLA***
- ✓ ***AFERESI TERAPEUTICA***
- ✓ ***VISITA DI IDONEITA' E SELEZIONE DI DONATRICI DI SANGUE DEL CORDONE OMBELICALE***
- ✓ ***LABORATORIO DI IMMUNOEMATOLOGA DI II LIVELLO***
- ✓ ***FOTOAFERESI TERAPEUTICA, LDL AFERESI***
- ✓ ***RACCOLTA DI CELLULE STAMINALI EMOPOIETICHE PERIFERICHE AUTOLOGHE E ALLOGENICHE; DLI; GESTIONE DONATORI IBMDR***
- ✓ ***BANCA EMAZIE CONGELATE***
- ✓ ***QUALIFICAZIONE EMOCOMPONENTI***
- ✓ ***LAVORAZIONE***

con la prescrizione da parte della Direzione Generale dell'A.O.U. "Policlinico" di Bari dl comunicare alla Sezione SGO e al Dipartimento di Prevenzione ASL BT, entro e non oltre 60 giorni dall'adozione del presente atto il superamento delle seguenti criticità:

"

- *allontanamento strumentazione dichiarata fuori uso,*
- *installazione zanzariere;*
- *installazione sistema elimina code per i donatori*"".

3. di confermare, ai sensi dell'art. 6.3 del Regolamento Regionale n. 15/2013 e come disposto dalla Deliberazione di Giunta Regionale n. 2132 del 30 novembre 2015, alla nuova sede della U.O. Medicina Trasfusionale dell'A.O.U. "Policlinico" di Bari l'autorizzazione all'esercizio e accreditamento istituzionale per l'attività di:

- ✓ **POLO DI RECLUTAMENTO (RETE REGIONALE DONATORI DI MIDOLLO OSSEO)**
- ✓ **CENTRO DONATORE**

4. di confermare che la presente autorizzazione all'esercizio e accreditamento istituzionale s'intende valida esclusivamente per le attività riportate in elenco e potrà essere oggetto di modifica o revoca in conformità alla riorganizzazione della rete trasfusionale regionale prevista dal "Regolamento regionale 10 marzo 2017, n. 7" approvato con Deliberazione n. 900 del 07 giugno 2017;

5. di confermare che la Regione procederà con cadenza biennale alla verifica del mantenimento dei requisiti della nuova sede della U.O. Medicina Trasfusionale dell'A.O.U. "Policlinico" di Bari ai sensi del comma 6.3 del R.R. n. 15/2013, attivando le medesime procedure previste per l'accreditamento di cui alla L.R. n.8/2004 e ss.mm.ii.;

6. di notificare il presente provvedimento, a cura del Servizio SGAT – Rapp. Istit. e Capitale Umano S.S.R., al Direttore Generale, al Direttore Sanitario e al Direttore Amministrativo dell'A.O.U. "Policlinico" di Bari, al Direttore del S.I.M.T. dell'A.O.U. "Policlinico" di Bari, al Sindaco del Comune di Bari, alla Struttura Regionale di Coordinamento, all'Organismo di Coordinamento della SRC, al Comitato Direttivo della SRC e alle Associazioni e Federazioni dei Donatori di Sangue.

Il provvedimento viene redatto in forma integrale nel rispetto della tutela alla riservatezza dei cittadini, secondo quanto disposto dal D.lgs. 196/03 s.m.i. in materia di protezione dei dati personali.

Il presente provvedimento:

a) sarà pubblicato all'albo on line nelle pagine del sito www.regione.puglia.it;
b) sarà pubblicato nel Bollettino Ufficiale della Regione Puglia;
c) sarà trasmesso in copia conforme all'originale alla Segreteria della Giunta Regionale;
d) sarà disponibile nel sito ufficiale della Regione Puglia: www.regione.puglia.it;
e) sarà trasmesso in copia all'Assessore alle Politiche della Salute;
f) Il presente atto, composto da n°09 facciate, è adottato in originale.

Il Dirigente della Sezione SGO

(Mauro Nicastro)

Le sottoscritte attestano che il procedimento istruttorio è stato espletato nel rispetto della vigente normativa regionale, nazionale e comunitaria e che il presente schema di provvedimento, predisposto ai fini dell'adozione dell'atto finale da parte del Dirigente Responsabile di Sezione, è conforme alle risultanze istruttorie.

Il Funzionario: Antonella VURRO

Il Dirigente del Servizio SGAT – Rapporti Istituzionali

e Capitale Umano S.S.R.: Antonella Caroli

Il Dirigente del Servizio Accreditamenti e Qualità: Elena Memeo

DETERMINAZIONE DEL DIRIGENTE SEZIONE STRATEGIE E GOVERNO DELL'OFFERTA 6 giugno 2022, n. 188

Conferma dell'autorizzazione all'esercizio ed accreditamento istituzionale del Servizio Trasfusionale accreditato dell'A.O.U. "OO.RR." di Foggia, ai sensi del Regolamento Regionale n. 15/2013.

IL DIRIGENTE

- Visti gli articoli 4 e 5 della L.R. n. 7/97;
- Vista la Deliberazione G.R. n. 3261 del 28/7/98;
- Visti gli artt. 4 e 16 del D. Lgs. 165/01;
- Visto l'art. 32 della legge 18 giugno 2009, n. 69, che prevede l'obbligo di sostituire la pubblicazione tradizionale all'Albo ufficiale con la pubblicazione sui siti informatici;
- Visto l'art. 18 del Dlgs 196/03 "Codice in materia di protezione dei dati personali" in merito ai Principi applicabili ai trattamenti effettuati dai soggetti pubblici;
- Vista la deliberazione di Giunta Regionale n. 1426 del 4/10/2005;
- Vista la Determinazione del Direttore dell'Area Organizzazione e Riforma dell'Amministrazione n. 9 del 20/04/2015, ad oggetto "*riassetto organizzativo dell'Area Politiche per la promozione della salute, delle persone e delle pari opportunità*";
- Vista la Deliberazione di Giunta Regionale n. 935 del 12/05/2015, ad oggetto "*Art. 18 comma 2 del D.P.G.R. 22 febbraio 2008, n. 161 – Conferimento incarico di direzione Servizi incardinati nell'Area Politiche per la promozione della salute delle persone e delle pari opportunità*";
- Visto il Decreto del Presidente della Giunta Regionale 31 luglio 2015 n. 443, ad oggetto "*Adozione del modello organizzativo denominato "Modello Ambidestro per l'Innovazione della macchina Amministrativa regionale – MAIA". Approvazione Atto di Alta Organizzazione.*";
- Visto il Decreto del Presidente della Giunta Regionale 22 Gennaio 2021, n. 22 "*Adozione Atto di Alta Organizzazione. Modello Organizzativo MAIA 2.0*" pubblicato sul Bollettino Ufficiale della Regione Puglia n. 15 del 28/01/2021, successivamente modificato ed integrato con Decreto del Presidente della Giunta regionale 10 Febbraio 2021, n. 45;
- Vista la Deliberazione di Giunta Regionale n. 1725 del 28 ottobre 2021 con cui è stato conferito l'incarico di Direzione del Servizio Strategie e Governo dell'Assistenza territoriale - Rapporti istituzionali e Capitale umano S.S.R.;
- Vista la Deliberazione di Giunta Regionale n. 322 del 07/03/2022 di conferimento dell'incarico di Dirigente della Sezione Strategie e Governo dell'Offerta;

In Bari presso la sede della Sezione Strategie e Governo dell'Offerta, sulla base dell'istruttoria espletata dal funzionario e confermata dal Dirigente del Servizio Strategie e Governo dell'Assistenza Territoriale – Rapporti Istituzionali e Capitale Umano S.S.R. e dal Dirigente del Servizio "Accreditamenti e Qualità", riceve la seguente relazione.

La Conferenza Permanente per i Rapporti tra lo Stato, le Regioni e le Province autonome di Trento e Bolzano, nella seduta del 16 dicembre 2010 ha sancito l'accordo, ai sensi dell'art. 4 del D.Lgs. n. 281/97, tra il Governo, le Regioni e le Province autonome di Trento e Bolzano sui requisiti minimi organizzativi, strutturali e tecnologici delle attività sanitarie dei servizi trasfusionali e delle unità di raccolta, nonché sul modello per le visite di verifica, rep. Atti n. 242, recepito con delibera n. 132 del 31 gennaio 2011.

Con Deliberazione di Giunta Regionale n. 132 del 31 gennaio 2011 è stato recepito l'Accordo Stato - Regioni (Rep. Atti n. 242/CSR) del 16 dicembre 2010 "Requisiti minimi organizzativi, strutturali e tecnologici delle attività sanitarie dei servizi trasfusionali e delle unità di raccolta e sul modello per le visite di verifica".

Con Deliberazione di Giunta Regionale n. 1033 del 4 giugno 2013 è stato approvato, in via definitiva, il Regolamento Regionale n. 15 del 02/07/2013, pubblicato sul Bollettino Ufficiale Regionale n. 96 del 12/07/2013, avente ad oggetto "*Definizione dei requisiti minimi organizzativi, strutturali e tecnologici delle attività sanitarie delle strutture di Medicina trasfusionale",* con cui sono state anche esplicitate le modalità di verifica della sussistenza dei predetti requisiti e le procedure per il rilascio da parte del Servizio competente del relativo accreditamento istituzionale.

Con Deliberazione di Giunta Regionale n. 2040 del 7 novembre 2013, avente ad oggetto 'Razionalizzazione dei processi diagnostici di qualificazione biologica degli emocomponenti nelle Strutture Trasfusionali. Modifica deliberazione di Giunta regionale n. 1366 del 3 settembre 2004 e revoca Deliberazione di Giunta Regionale n. 1607 del 14 novembre 2001", è stato stabilito di concentrare, a partire dal 1 ottobre 2013, l'attività di esecuzione del NAT test e dei test sierologici in tre sole Strutture Trasfusionali, secondo una organizzazione per Area Vasta:

- la Struttura Trasfusionale dell'Ospedale "V. Fazzi" di Lecce per l'Area Salento;
- la Struttura Trasfusionale dell'Ospedale "S. Paolo" di Bari per l'Area Bari;
- la Struttura Trasfusionale dell'Azienda Ospedaliera "OO.RR" di Foggia per l'Area Puglia Nord.

Il succitato Regolamento Regionale n. 15 del 02/07/2013 prevede al comma 6.3 che la Regione proceda con cadenza biennale alla verifica del mantenimento dei requisiti di ciascun Servizio Trasfusionale accreditato attivando le medesime procedure previste per l'accreditamento di cui alla L.R. n.8/2004 e ss.mm.ii.

Con Determina Dirigenziale n. 162 del 30/06/2015 veniva rilasciato, ai sensi degli artt. 3, comma 1, lettera c) e 24, comma 3 della L.R. n. 8/2004 e s.m.i. e del Regolamento Regionale n. 15/2013, l'accreditamento istituzionale del Servizio Trasfusionale dell'A.O.U. "Ospedali Riuniti" di Foggia.

Con nota prot. ISS, — C.N.S. n. CNS 15/03/2017 n. 502, Il Centro Nazionale Sangue, a seguito degli audit effettuati dalla Società Kedrion Corporate Group presso le Strutture Trasfusionali della Regione Puglia, inoltrava il piano delle verifiche stabilendo per il suddetto Servizio Trasfusionale che la visita di verifica avrebbe avuto luogo il 27 marzo 2017.

Con nota prot. ISS. — C.N.S. n. CNS 21/04/2017 n. 866, il Centro Nazionale Sangue, a fronte delle gravi deviazioni del processo trasfusionale emerse nell'ispezione, inviava il rapporto della suddetta visita di verifica, chiedendo di ricevere il Piano delle azioni correttive/preventive predisposto dal Servizio Trasfusionale dell'A.O.IJ. "Ospedali Riuniti" di Foggia.

Con successiva nota prot. ISS. — C.N.S. n. CNS 10/04/2018 n. 808, il CNS trasmetteva il Rapporto di verifica ispettiva di follow-up effettuata in data 27/03/2018 presso il suddetto Servizio trasfusionale, osservando che lo stesso aveva sostanzialmente risolto i problemi strutturali rilevati nel corso della visita ispettiva del marzo 2017.

Con successiva nota prot. n. 5525 del 12/04/2018, la Sezione Strategie e Governo dell'Offerta (SGO), nell'inoltrare alla Direzione Generale dell'A.O.U. "Ospedali Riuniti" di Foggia il suddetto rapporto del CNS del 27 marzo 2018, chiedeva di ricevere formale istanza di autorizzazione all'esercizio ed accreditamento istituzionale a seguito dell'ampliamento dei locali destinati al suddetto Servizio Trasfusionale.

Con pari nota veniva altresì richiesto alla Struttura Regionale di Coordinamento (SRC) di inviare, sulla base della documentazione trasmessa, formale parere in merito al rilascio del provvedimento di conferma dell'autorizzazione all'esercizio e accreditamento per il Servizio Trasfusionale dell'A.O.U. "Ospedali Riuniti" di Foggia.

Con nota prot. 2982 del 16/04/2018 la Direzione Generale dell'A.O.U. "Ospedali Riuniti" di Foggia inviava l'istanza formale di autorizzazione all'esercizio ed accreditamento del Servizio Trasfusionale.

Con nota mail del 24/04/2018 il Direttore della SRC esprimeva il proprio parere positivo in merito al rilascio in favore del Servizio Trasfusionale dell'A.O.U. "Ospedali Riuniti" di Foggia del provvedimento di conferma dell'autorizzazione all'esercizio e accreditamento per le attività ritenute compatibili.

Pertanto con Determina Dirigenziale n. 165 del 27/04/2018 la Sezione SGO tra l'altro:

1. confermava, " *ai sensi dell'art. 6.3 del Regolamento Regionale n. 15/2013, al Servizio Trasfusionale dell'A.O.U. "Ospedali Riuniti" di Foggia l'autorizzazione all'esercizio e accreditamento istituzionale per le attività di:*

RACCOLTA

GESTIONE DEI PROGRAMMI DI TRASFUSIONE

ATTIVITA' DI CONSULENZA TRASFUSIONALE LABORATORIO DS

IMMUNOEMATOLOGIA

AMBULATORIO DI MEDICINA TRASFUSIONALE

VISITA DI IDONEITA ' E PRELIEVO PER TIPIZZAZIONE HLA

AFERESI TERAPEUTICA

RACCOLTA DI CELLULE STAMINALI EMOPOIETICHE PERIFERICHE E OLI

LABORATORS.DI TIPIZZAZIONE HLA QUALIFICAZIONE
EMOCOMPONENTI
LAVORAZIONE EMOCOMPONENTI"

2. confermava, "*ai sensi dell'art. 6.3 del Regolamento Regionale n. 15/2013, al Servizio Trasfusionale dell'A.O.U. "Ospedali Riuniti" di Foggia l'autorizzazione all'esercizio e accreditamento istituzionale per l'attività di:*

VALIDAZIONE EMOCOMPONENTI"

Atteso che il Regolamento n. 15/2013, al punto 6.2.3 ha stabilito che il Servizio Accreditamento e Programmazione Sanitaria (ad oggi Sezione Strategie e Governo dell'Offerta) procede ad attivare il Dipartimento di prevenzione di azienda sanitaria diversa da quella di ubicazione della struttura da accreditare, integrato da un valutatore individuato dall'Elenco nazionale dei Valutatori per il sistema trasfusionale di cui al Decreto del Direttore del Centro Nazionale Sangue (prot. n. 1909/CNS/2014), per la verifica dei requisiti.

Alla scadenza biennale del suddetto accreditamento istituzionale, con nota prot. AOO_183/09/11/2021 n. 14765, la Sezione SGO conferiva al Dipartimento di Prevenzione dell'ASL BT, unitamente al Dott. Giacomo Bellomo, quale valutatore inserito nell'Elenco nazionale dei Valutatori per il sistema trasfusionale, l'incarico di effettuare idoneo e tempestivo sopralluogo presso il Servizio Trasfusionale accreditato dell'A.O.U. "OO.RR." di Foggia, finalizzato alla verifica del mantenimento dei requisiti strutturali, organizzativi e tecnologici di cui al Regolamento Regionale n. 15/2013.

Facendo seguito alla predetta nota del 09/11/2021, il Direttore del Dipartimento di Prevenzione della ASL BT, con nota prot. n. 79639/21 del 22/11/2021, ha incaricato il competente ufficio SISP degli "*adempimenti relativi alla verifica di quanto richiesto*" dalla Sezione SGO, ed ha invitato il legale rappresentante della Struttura

richiedente "*a voler trasmettere la documentazione*" necessaria per la verifica dei requisiti strutturali, organizzativi e tecnologici.
Inoltre, con successiva nota prot. n. 4590 del 10/03/2022 ad oggetto "*Richiesta Aggiornamento stato ispettivo dei Servizi Trasfusionali*". *Urgente.*", la Sezione SGO ha invitato i Dipartimenti di Prevenzione ad effettuare le visite di verifica presso i Servizi Trasfusionali entro il 31 marzo 2022.

Con nota prot. n. 19267/22 del 12/03/2022 il Dipartimento di Prevenzione dell'ASL BT ha sollecitato la Direzione Generale dell'A.O.U. "OO.RR." di Foggia a trasmettere quanto già richiesto con la predetta nota del 22/11/2022.

Pertanto in riscontro alle succitate note, il Dipartimento di Prevenzione dell'ASL BT con nota prot. n. 29154/22 del 15/04/2022 ha rappresentato quanto segue:

"

- *Visto l'esito del sopralluogo effettuato in data 29.03.2022;*
- *Verificata la risoluzione delle criticità rilevate dalla Società Kedrion Corporate Group in occasione dell'audit effettuato in data 06.07.2021;*
- *Riscontrata la criticità inerente la dotazione organica del servizio di medicina trasfusionale, il cui personale risulta inferiore alla dotazione minima richiesta dal R.R. 15/2013 e alla DGR n. 900 del 07/06/2017(…) in particolare considerato le prestazioni erogate, i flussi e i carichi di lavoro del SIMT de quo, si segnala la carenza del seguente personale:*
    - *nr. 3 infermieri professionali con idoneità all'assistenza anche in emergenza;*
    - *nr. 3 Dirigenti Medici;*
    - *nr. 1 Dirigente Biologo.*
- *Valutata la documentazione acquisita in occasione del sopralluogo del 29.03.2021 ed integrata da quella trasmessa in data 08.04.2022;*

*si esprime GIUDIZIO FAVOREVOLE, per quanto di competenza, per il mantenimento dei requisiti strutturali nonché dei requisiti organizzativi e tecnologici del R.R. 15/*2013", al Servizio Trasfusionale dell'A.O.U. "OO.RR." di Foggia, "*con la prescrizione di adeguare la dotazione organica a quanto previsto dal R.R. 15/2013 e dalla DGR n. 900 del 07.06.2017 (…) in particolare considerato le prestazioni erogate, i flussi e i carichi di lavoro del SIMT de quo, si segnala la carenza del seguente personale:*

- *nr. 3 infermieri professionali con idoneità all'assistenza anche in emergenza;*
- *nr. 3 Dirigenti Medici;*
- *nr. 1 Dirigente Biologo.*

Con nota mail del 06/06/2022, la Sezione SGO ha chiesto al responsabile della SRC, sulla base della documentazione trasmessa, formale parere in merito al rilascio del provvedimento di conferma dell'autorizzazione all'esercizio e accreditamento per il Servizio Trasfusionale dell'A.O.U. "Ospedali Riuniti" di Foggia.

Con nota mail di pari data il Direttore della SRC ha espresso il proprio parere positivo in merito al rilascio in favore del Servizio Trasfusionale dell'A.O.U. "Ospedali Riuniti" di Foggia del provvedimento di conferma dell'autorizzazione all'esercizio e accreditamento per le attività ritenute compatibili.

Per quanto sopra, si propone:

1) di confermare, ai sensi dell'art. 6.3 del Regolamento Regionale n. 15/2013, al Servizio Trasfusionale dell'A.O.U. "Ospedali Riuniti" di Foggia l'autorizzazione all'esercizio e accreditamento istituzionale per le attività di:

RACCOLTA SANGUE ED EMOCOMPONENTI
AFERESI PRODUTTIVA

GESTIONE OEI PROGRAMMI DI TRASFUSIONE
ATTIVITA' DI CONSULENZA TRASFUSIONALE
LABORATORIO DI IMMUNOEMATOLOGIA
AMBULATORIO DI MEDICINA TRASFUSIONALE
AMBULATORIO TALASSEMIE
VISITA DI IDONEITÀ DONATORI CELLULE STAMINALI
LABORATORIO DI TIPIZZAZIONE HLA
AFERESI TERAPEUTICA
RACCOLTA DI CELLULE STAMINALI EMOPOIETICHE PERIFERICHE E DLI
CENTRO DI QUALIFICAZIONE BIOLOGICA DEGLI EMOCOMPONENTI
VALIDAZIONE EMOCOMPONENTI
LAVORAZIONE EMOCOMPONENTI

2) di confermare, ai sensi dell'art. 6.3 del Regolamento Regionale n. 15/2013, al Servizio Trasfusionale dell'A.O.U. "Ospedali Riuniti" di Foggia l'autorizzazione all'esercizio e accreditamento istituzionale per l'attività di:

VALIDAZIONE EMOCOMPONENTI

3) di confermare, ai sensi dell'art. 6.3 del Regolamento Regionale n. 15/2013 e come disposto dalla Deliberazione di Giunta Regionale n. 2132 del 30 novembre 2015, al Servizio Trasfusionale dell'A.O.U. "OO. RR." di Foggia l'autorizzazione all'esercizio e accreditamento istituzionale per l'attività di:

- ✓ **POLO DI RECLUTAMENTO (RETE REGIONALE DONATORI DI MIDOLLO OSSEO)**
- ✓ **CENTRO DONATORE**

con la prescrizione di adeguare la dotazione organica a quanto previsto dal R.R. 15/2013 e dalla DGR n. 900 del 07.06.2017, di cui tener presente in fase di predisposizione da parte del Direttore Generale dell'A.O.U. "OO.RR." di Foggia del PTFP di personale;

4) di confermare che la presente autorizzazione all'esercizio e accreditamento istituzionale s'intende valida esclusivamente per le attività riportate in elenco e potrà essere oggetto di modifica o revoca in conformità alla riorganizzazione della rete trasfusionale regionale prevista dal "Regolamento regionale 10 marzo 2017, n. 7 approvato con Deliberazione n. 900 del 07 giugno 2017;

5) di confermare che la Regione procederà con cadenza biennale alla verifica del mantenimento dei requisiti del Servizio Trasfusionale dell'A.O.U. "OO.RR." di Foggia ai sensi del comma 6.3 del R.R. n. 15/2013, attivando le medesime procedure previste per l'accreditamento di cui alla L.R. n.8/2004 e ss.mm.ii;

VERIFICA AI SENSI DEL D.Lgs. 196/03
Garanzie alla riservatezza

La pubblicazione dell'atto all'Albo, salve le garanzie previste dalla legge 241/90 in tema di accesso ai documenti amministrativi, avviene nel rispetto della tutela alla riservatezza dei cittadini, secondo quanto disposto dal Dlgs 196/03 in materia di protezione dei dati personali nonché dal vigente regolamento regionale n. 5/2006 per il trattamento dei dati sensibili e giudiziari.
Ai fini della pubblicità legale, l'atto destinato alla pubblicazione è redatto in modo da evitare la diffusione di dati personali identificativi non necessari ovvero il riferimento a dati sensibili, qualora tali dati fossero

indispensabili per l'adozione dell'atto, essi sono trasferiti in documenti separati, esplicitamente richiamati.

ADEMPIMENTI DI CUI AL D.Lgs. 118/2011

Il presente provvedimento non comporta alcun mutamento qualitativo e quantitativo di entrata o di spesa a carico del bilancio regionale.

IL DIRIGENTE RESPONSABILE DELLA SEZIONE STRATEGIE E GOVERNO DELL'OFFERTA DELL' ASSESSORATO ALLE POLITICHE DELLA SALUTE

- Sulla base delle risultanze istruttorie innanzi illustrate, letta la proposta formulata dal funzionario;
- Viste le sottoscrizioni poste in calce al presente provvedimento dal funzionario.

D E T E R M I N A

per quanto in premessa espresso che quivi si intende integralmente riportato,

1) di confermare, ai sensi dell'art. 6.3 del Regolamento Regionale n. 15/2013, al Servizio Trasfusionale dell'A.O.U. "Ospedali Riuniti" di Foggia l'autorizzazione all'esercizio e accreditamento istituzionale per le attività di:

RACCOLTA SANGUE ED EMOCOMPONENTI
AFERESI PRODUTTIVA
GESTIONE OEI PROGRAMMI DI TRASFUSIONE
ATTIVITA' DI CONSULENZA TRASFUSIONALE
LABORATORIO DI IMMUNOEMATOLOGIA
AMBULATORIO DI MEDICINA TRASFUSIONALE
AMBULATORIO TALASSEMIE
VISITA DI IDONEITÀ DONATORI CELLULE STAMINALI
LABORATORIO DI TIPIZZAZIONE HLA
AFERESI TERAPEUTICA
RACCOLTA DI CELLULE STAMINALI EMOPOIETICHE PERIFERICHE E DLI
CENTRO DI QUALIFICAZIONE BIOLOGICA DEGLI EMOCOMPONENTI
VALIDAZIONE EMOCOMPONENTI
LAVORAZIONE EMOCOMPONENTI

2) di confermare, ai sensi dell'art. 6.3 del Regolamento Regionale n. 15/2013, al Servizio Trasfusionale dell'A.O.U. "Ospedali Riuniti" di Foggia l'autorizzazione all'esercizio e accreditamento istituzionale per l'attività di:

VALIDAZIONE EMOCOMPONENTI

3) di confermare, ai sensi dell'art. 6.3 del Regolamento Regionale n. 15/2013 e come disposto dalla Deliberazione di Giunta Regionale n. 2132 del 30 novembre 2015, al Servizio Trasfusionale dell'A.O.U. "OO. RR." di Foggia l'autorizzazione all'esercizio e accreditamento istituzionale per l'attività di:

- ✓ **POLO DI RECLUTAMENTO (RETE REGIONALE DONATORI DI MIDOLLO OSSEO)**
- ✓ **CENTRO DONATORE**

con la prescrizione di adeguare la dotazione organica a quanto previsto dal R.R. 15/2013 e dalla DGR n. 900 del 07.06.2017, di cui tener presente in fase di predisposizione da parte del Direttore Generale dell'A.O.U. "OO.RR." di Foggia del PTFP di personale;

4) di confermare che la presente autorizzazione all'esercizio e accreditamento istituzionale s'intende valida esclusivamente per le attività riportate in elenco e potrà essere oggetto di modifica o revoca in conformità alla riorganizzazione della rete trasfusionale regionale prevista dal "Regolamento regionale 10 marzo 2017, n. 7 approvato con Deliberazione n. 900 del 07 giugno 2017;

5) di confermare che la Regione procederà con cadenza biennale alla verifica del mantenimento dei requisiti del Servizio Trasfusionale dell'A.O.U. "OO.RR." di Foggia ai sensi del comma 6.3 del R.R. n. 15/2013, attivando le medesime procedure previste per l'accreditamento di cui alla L.R. n.8/2004 e ss.mm.ii;

6) di notificare il presente provvedimento, a cura del Servizio SGAT – Rapp. Istit. e Capitale Umano S.S.R., al Direttore Generale, al Direttore Sanitario e al Direttore Amministrativo dell'A.O.U. "Ospedali Riuniti" di Foggia, al Direttore del Dipartimento di Medicina Trasfusionale dell'ASL FG, al Responsabile del Servizio Trasfusionale dell'A.O.U. "Ospedali Riuniti" di Foggia, al Sindaco del Comune di Foggia, alla Struttura Regionale di Coordinamento, all'Organismo di Coordinamento della SRC, al Comitato Direttivo della SRC e alle Associazioni e Federazioni dei Donatori di Sangue.

Il provvedimento viene redatto in forma integrale nel rispetto della tutela alla riservatezza dei cittadini, secondo quanto disposto dal D.lgs. 196/03 s.m.i. in materia di protezione dei dati personali.

Il presente provvedimento:

a) sarà pubblicato all'albo on line nelle pagine del sito www.regione.puglia.it;
b) sarà pubblicato nel Bollettino Ufficiale della Regione Puglia;
c) sarà trasmesso in copia conforme all'originale alla Segreteria della Giunta Regionale;
d) sarà disponibile nel sito ufficiale della Regione Puglia: www.regione.puglia.it;
e) sarà trasmesso in copia all'Assessore alle Politiche della Salute;
f) Il presente atto, composto da n°11 facciate, è adottato in originale.

Il Dirigente della Sezione SGO
(Mauro Nicastro)

Le sottoscritte attestano che il procedimento istruttorio è stato espletato nel rispetto della vigente normativa regionale, nazionale e comunitaria e che il presente schema di provvedimento, predisposto ai fini dell'adozione dell'atto finale da parte del Dirigente Responsabile di Sezione, è conforme alle risultanze istruttorie.

Il Funzionario: Antonella VURRO

Il Dirigente del Servizio SGAT – Rapporti Istituzionali
e Capitale Umano S.S.R.: Antonella Caroli

Il Dirigente del Servizio Accreditamenti e Qualità: Elena Memeo

DETERMINAZIONE DEL DIRIGENTE SEZIONE STRATEGIE E GOVERNO DELL'OFFERTA 15 settembre 2022, n. 326
Conferma dell'autorizzazione all'esercizio ed accreditamento istituzionale del Servizio Trasfusionale accreditato dell'ospedale "L. Bonomo" di Andria (BT), ai sensi del Regolamento Regionale n. 15/2013.

IL DIRIGENTE

- Visti gli articoli 4 e 5 della L.R. n. 7/97;
- Vista la Deliberazione G.R. n. 3261 del 28/7/98;
- Visti gli artt. 4 e 16 del D. Lgs. 165/01;
- Visto l'art. 32 della legge 18 giugno 2009, n. 69, che prevede l'obbligo di sostituire la pubblicazione tradizionale all'Albo ufficiale con la pubblicazione sui siti informatici;
- Visto l'art. 18 del Dlgs 196/03 "Codice in materia di protezione dei dati personali" in merito ai Principi applicabili ai trattamenti effettuati dai soggetti pubblici;
- Vista la deliberazione di Giunta Regionale n. 1426 del 4/10/2005;
- Vista la Determinazione del Direttore dell'Area Organizzazione e Riforma dell'Amministrazione n. 9 del 20/04/2015, ad oggetto "*riassetto organizzativo dell'Area Politiche per la promozione della salute, delle persone e delle pari opportunità*";
- Vista la Deliberazione di Giunta Regionale n. 935 del 12/05/2015, ad oggetto "*Art. 18 comma 2 del D.P.G.R. 22 febbraio 2008, n. 161 – Conferimento incarico di direzione Servizi incardinati nell'Area Politiche per la promozione della salute delle persone e delle pari opportunità*";
- Visto il Decreto del Presidente della Giunta Regionale 31 luglio 2015 n. 443, ad oggetto "*Adozione del modello organizzativo denominato "Modello Ambidestro per l'Innovazione della macchina Amministrativa regionale – MAIA". Approvazione Atto di Alta Organizzazione.*";
- Visto il Decreto del Presidente della Giunta Regionale 22 Gennaio 2021, n. 22 "*Adozione Atto di Alta Organizzazione. Modello Organizzativo MAIA 2.0*" pubblicato sul Bollettino Ufficiale della Regione Puglia n. 15 del 28/01/2021, successivamente modificato ed integrato con Decreto del Presidente della Giunta regionale 10 Febbraio 2021, n. 45;
- Vista la Deliberazione di Giunta Regionale n. 1725 del 28 ottobre 2021 con cui è stato conferito l'incarico di Direzione del Servizio Strategie e Governo dell'Assistenza territoriale - Rapporti istituzionali e Capitale umano S.S.R.;
- Vista la Deliberazione di Giunta Regionale n. 322 del 07/03/2022 di conferimento dell'incarico di Dirigente della Sezione Strategie e Governo dell'Offerta;

In Bari presso la sede della Sezione Strategie e Governo dell'Offerta, sulla base dell'istruttoria espletata dal funzionario e confermata dal Dirigente del Servizio Strategie e Governo dell'Assistenza Territoriale – Rapporti Istituzionali e Capitale Umano S.S.R. e dal Dirigente del Servizio "Accreditamenti e Qualità", riceve la seguente relazione.

La Conferenza Permanente per i Rapporti tra lo Stato, le Regioni e le Province autonome di Trento e Bolzano, nella seduta del 16 dicembre 2010 ha sancito l'accordo, ai sensi dell'art. 4 del D.Lgs. n. 281/97, tra il Governo, le Regioni e le Province autonome di Trento e Bolzano sui requisiti minimi organizzativi, strutturali e tecnologici delle attività sanitarie dei servizi trasfusionali e delle unità di raccolta, nonché sul modello per le visite di verifica, rep. Atti n. 242, recepito con delibera n. 132 del 31 gennaio 2011.

Con Deliberazione di Giunta Regionale n. 132 del 31 gennaio 2011 è stato recepito l'Accordo Stato - Regioni (Rep. Atti n. 242/CSR) del 16 dicembre 2010 "Requisiti minimi organizzativi, strutturali e tecnologici delle attività sanitarie dei servizi trasfusionali e delle unità di raccolta e sul modello per le visite di verifica".

Con Deliberazione di Giunta Regionale n. 1033 del 4 giugno 2013 è stato approvato, in via definitiva, il Regolamento Regionale n. 15 del 02/07/2013, pubblicato sul Bollettino Ufficiale Regionale n. 96 del

12/07/2013, avente ad oggetto "*Definizione dei requisiti minimi organizzativi, strutturali e tecnologici delle attività sanitarie delle strutture di Medicina trasfusionale",* con cui sono state anche esplicitate le modalità di verifica della sussistenza dei predetti requisiti e le procedure per il rilascio da parte del Servizio competente del relativo accreditamento istituzionale.

Con Deliberazione di Giunta Regionale n. 2040 del 7 novembre 2013, avente ad oggetto Razionalizzazione dei processi diagnostici di qualificazione biologica degli emocomponenti nelle Strutture Trasfusionali. Modifica deliberazione di Giunta regionale n. 1366 del 3 settembre 2004 e revoca Deliberazione di Giunta Regionale n. 1607 del 14 novembre 2001", è stato stabilito di concentrare, a partire dal 1 ottobre 2013, l'attività di esecuzione del NAT test e dei test sierologici in tre sole Strutture Trasfusionali, secondo una organizzazione per Area Vasta:

- la Struttura Trasfusionale dell'Ospedale "V. Fazzi" di Lecce per l'Area Salento;
- la Struttura Trasfusionale dell'Ospedale "S. Paolo" di Bari per l'Area Bari;
- la Struttura Trasfusionale dell'Azienda Ospedaliera "OO.RR" di Foggia per l'Area Puglia Nord.

Con Deliberazione di Giunta Regionale n. 158 del 15 febbraio 2022, veniva recepito l'Accordo 25 marzo 2021 (Rep. Atti 29/CSR) in materia di requisiti minimi organizzativi, strutturali e tecnologici dei servizi trasfusionali e delle unità di raccolta del sangue e degli emocomponenti e del modello per le visite di verifica.

Il succitato Regolamento Regionale n. 15 del 02/07/2013 prevede al comma 6.3 che la Regione proceda con cadenza biennale alla verifica del mantenimento dei requisiti di ciascun Servizio Trasfusionale accreditato attivando le medesime procedure previste per l'accreditamento di cui alla L.R. n.8/2004 e ss.mm.ii.

Con Determina Dirigenziale n. 160 del 30/06/2015 veniva rilasciato, ai sensi degli artt. 3, comma 1, lettera c) e 24, comma 3 della L.R. n. 8/2004 e s.m.i. e del Regolamento Regionale n. 15/2013, l'accreditamento istituzionale del Servizio Trasfusionale dell'Ospedale "L. Bonomo" di Andria.

Alla scadenza biennale del suddetto accreditamento istituzionale, con nota prot. AOO_ 183/29/06/2017 n. 1523 la Sezione Strategie e Governo dell'Offerta (SGO) conferiva al Dipartimento di Prevenzione dell'ASL FG, unitamente al Dott. Tommaso Granato, quale valutatore inserito nell'Elenco nazionale dei Valutatori per il sistema trasfusionale, l'incarico di effettuare idoneo e tempestivo sopralluogo presso il Servizio Trasfusionale dell'Ospedale "L. Bonomo" di Andria (BT), finalizzato alla verifica del mantenimento dei requisiti strutturali, organizzativi e tecnologici di cui al Regolamento Regionale n. 15/2013, con particolare riferimento alle attività già accreditate con la Determinazione Dirigenziale n. 160 del 30/06/2015.

L'incarico prevedeva, inoltre, la verifica contestuale delle soluzioni adottate dalla Struttura Trasfusionale in risposta alle criticità rilevate dalla Società Kedrion Corporate Group in occasione dell'audit del 12 ottobre 2016, nonché la compilazione di una check-list in cui fossero contrassegnate, alla luce delle risultanze della verifica nonché dei requisiti presenti, te attività che potessero essere adeguatamente svolte dal Servizio Trasfusionale dell'Ospedale "L. Bonomo" di Andria (BT), anche ai fini del rilascio del provvedimento di conferma di autorizzazione all'esercizio ed accreditamento.

Con nota prot. n. 205556/ASL_FG/N_147/P del 28/12/2017 il Dipartimento di Prevenzione dell'ASL FG comunicava l'esito positivo della visita ispettiva eseguita il 24/10/2017 e conclusa il 16/11/2017, inviando congiuntamente al verbale d'ispezione la check-list delle attività ritenute compatibili con le risultanze della verifica ed i requisiti posseduti dal Servizio Trasfusionale dell'Ospedale "L. Bonomo" di Andria (BT), e di seguito elencate:

- ✓ RACCOLTA
- ✓ GESTIONE DEI PROGRAMMI DI TRASFUSIONE
- ✓ ATTIVITA' DI CONSULENZA TRASFUSIONALE

- ✓ LABORATORIO DI IMMUNOEMATOLOGIA
- ✓ SORVEGLIANZA DELLE MALATTIE TROMBOEMBOLICHE
- ✓ AMBULATORIO DI MEDICINA TRASFUSIONALE
- ✓ VISITA DI IDONEITA' E PRELIEVO PER TIPIZZAZIONE HLA
- ✓ QUALIFICAZIONE EMOCOMPONENTI
- ✓ LAVORAZIONE EMOCOMPONENTI

Con successiva nota prot. AOCO/ 183/09/01/2018 n. 180 la Sezione SGO inoltrava alla Struttura Regionale di Coordinamento la documentazione relativa agli esiti della suddetta visita di verifica, chiedendo di ricevere formale parere in merito al rilascio del provvedimento di conferma dell'autorizzazione all'esercizio e accreditamento per il Servizio Trasfusionale dell'Ospedale "L. Bonomo" di Andria.

Con nota mail del 03/02/2018 il Direttore della SRC esprimeva il proprio parere positivo in merito al rilascio in favore del Servizio Trasfusionale dell'Ospedale "L. Bonomo" di Andria (BT) del provvedimento di conferma dell'autorizzazione all'esercizio e accreditamento per le attività ritenute compatibili.

Pertanto con Determina Dirigenziale n. 95 del 20/03/2018 la Sezione SGO:

1. confermava, "*ai sensi dell'art. 6.3 del Regolamento Regionale n. 15/2013, al Servizio Trasfusionale dell'Ospedale "L. Bonomo" di Andria (BT) l'autorizzazione all'esercizio e accreditamento istituzionale per le attività di:*

- ✓ RACCOLTA
- ✓ GESTIONE DEI PROGRAMMI DI TRASFUSIONE
- ✓ ATTIVITA' DI CONSULENZA TRASFUSIONALE
- ✓ LABORATORIO DI IMMUNOEMATOLOGIA
- ✓ SORVEGLIANZA DELLE MALATTIE TROMBOEMBOLICHE
- ✓ AMBULATORIO DI MEDICINA TRASFUSIONALE
- ✓ VISITA DI IDONEITA' E PRELIEVO PER TIPIZZAZIONE HLA
- ✓ LAVORAZIONE EMOCOMPONENTI

Atteso che il Regolamento n. 15/2013, al punto 6.2.3 ha stabilito che il Servizio Accreditamento e Programmazione Sanitaria (ad oggi Sezione Strategie e Governo dell'Offerta) procede ad attivare il Dipartimento di prevenzione di azienda sanitaria diversa da quella di ubicazione della struttura da accreditare, integrato da un valutatore individuato dall'Elenco nazionale dei Valutatori per il sistema trasfusionale di cui al Decreto del Direttore del Centro Nazionale Sangue (prot. n. 1909/CNS/2014), per la verifica dei requisiti.

Alla scadenza biennale del suddetto accreditamento istituzionale, con nota prot. AOO_183/09/11/2021 n. 14760, la Sezione SGO conferiva al Dipartimento di Prevenzione dell'ASL FG, unitamente al Dott. Tommaso Granato, quale valutatore inserito nell'Elenco nazionale dei Valutatori per il sistema trasfusionale, l'incarico di effettuare idoneo e tempestivo sopralluogo presso il Servizio Trasfusionale accreditato dell'Ospedale "L. Bonomo" di Andria (BT), finalizzato alla verifica del mantenimento dei requisiti strutturali, organizzativi e tecnologici di cui al Regolamento Regionale n. 15/2013.

In riscontro alla predetta nota del 09/11/2021, il Direttore del Dipartimento di Prevenzione della ASL FG, con nota prot. n. 74786 del 14/07/2022 ha rappresentato quanto segue:
"

- *Visto l'esito del sopralluogo effettuato in data 02.04.202(…);*
- *Disaminata la documentazione acquisita presso la struttura in oggetto e quella successivamente prodotta,*

si è accertato che la stessa possiede i requisiti ulteriori organizzativi, strutturali e tecnologici generali e specifici previsti dal Regolamento Regionale n. 15 del 02.07.2013 necessari per il mantenimento dell'accreditamento istituzionale del Servizio trasfusionale dell'Ospedale "L. Bonomo" in Andria della ASL BAT.".

Con nota mail del 26/07/2022, la Sezione SGO ha chiesto al responsabile della SRC, sulla base della documentazione trasmessa, formale parere in merito al rilascio del provvedimento di conferma dell'autorizzazione all'esercizio e accreditamento per il Servizio Trasfusionale dell'Ospedale "L. Bonomno" di Andria.

Con nota mail del 27/07/2022, il Direttore della SRC ha espresso il proprio parere positivo in merito al rilascio in favore del Servizio Trasfusionale dell'Ospedale "L. Bonomo" di Andria, del provvedimento di conferma dell'autorizzazione all'esercizio e accreditamento per le attività ritenute compatibili.

Per quanto sopra, si propone:

1) di confermare, ai sensi dell'art. 6.3 del Regolamento Regionale n. 15/2013, al Servizio Trasfusionale dell'Ospedale "L. Bonomo" di Andria (BT) l'autorizzazione all'esercizio e accreditamento istituzionale per le attività di:

- ✓ RACCOLTA
- ✓ GESTIONE DEI PROGRAMMI DI TRASFUSIONE
- ✓ ATTIVITA' DI CONSULENZA TRASFUSIONALE
- ✓ LABORATORIO DI IMMUNOEMATOLOGIA
- ✓ SORVEGLIANZA DELLE MALATTIE TROMBOEMBOLICHE
- ✓ AMBULATORIO DI MEDICINA TRASFUSIONALE
- ✓ VISITA DI IDONEITA' E PRELIEVO PER TIPIZZAZIONE HLA
- ✓ LAVORAZIONE EMOCOMPONENTI

2) di confermare che la presente autorizzazione all'esercizio e accreditamento istituzionale s'intende valida esclusivamente per le attività riportate in elenco e potrà essere oggetto di modifica o revoca in conformità alla riorganizzazione della rete trasfusionale regionale prevista dal "Regolamento regionale 10 marzo 2017, n. 7 approvato con Deliberazione n. 900 del 07 giugno 2017;

3) di confermare che la Regione procederà con cadenza biennale alla verifica del mantenimento dei requisiti del Servizio Trasfusionale dell'Ospedale "L. Bonomo" di Andria (BT) ai sensi del comma 6.3 del R.R. n. 15/2013, attivando le medesime procedure previste per l'accreditamento di cui alla L.R. n.8/2004 e ss.mm.ii;

VERIFICA AI SENSI DEL D.Lgs. 196/03
Garanzie alla riservatezza

La pubblicazione dell'atto all'Albo, salve le garanzie previste dalla legge 241/90 in tema di accesso ai documenti amministrativi, avviene nel rispetto della tutela alla riservatezza dei cittadini, secondo quanto disposto dal Dlgs 196/03 in materia di protezione dei dati personali nonché dal vigente regolamento regionale n. 5/2006 per il trattamento dei dati sensibili e giudiziari.
Ai fini della pubblicità legale, l'atto destinato alla pubblicazione è redatto in modo da evitare la diffusione di dati personali identificativi non necessari ovvero il riferimento a dati sensibili, qualora tali dati fossero indispensabili per l'adozione dell'atto, essi sono trasferiti in documenti separati, esplicitamente richiamati.

ADEMPIMENTI DI CUI AL D.Lgs. 118/2011

Il presente provvedimento non comporta alcun mutamento qualitativo e quantitativo di entrata o di spesa a carico del bilancio regionale.

IL DIRIGENTE RESPONSABILE DELLA SEZIONE STRATEGIE E GOVERNO DELL'OFFERTA DELL' ASSESSORATO ALLE POLITICHE DELLA SALUTE

- Sulla base delle risultanze istruttorie innanzi illustrate, letta la proposta formulata dal funzionario;
- Viste le sottoscrizioni poste in calce al presente provvedimento dal funzionario.

D E T E R M I N A

per quanto in premessa espresso che quivi si intende integralmente riportato,

1. di confermare, ai sensi dell'art. 6.3 del Regolamento Regionale n. 15/2013, al Servizio Trasfusionale dell'Ospedale "L. Bonomo" di Andria (BT) l'autorizzazione all'esercizio e accreditamento istituzionale per le attività di:

- ✓ RACCOLTA
- ✓ GESTIONE DEI PROGRAMMI DI TRASFUSIONE
- ✓ ATTIVITA' DI CONSULENZA TRASFUSIONALE
- ✓ LABORATORIO DI IMMUNOEMATOLOGIA
- ✓ SORVEGLIANZA DELLE MALATTIE TROMBOEMBOLICHE
- ✓ AMBULATORIO DI MEDICINA TRASFUSIONALE
- ✓ VISITA DI IDONEITA' E PRELIEVO PER TIPIZZAZIONE HLA
- ✓ LAVORAZIONE EMOCOMPONENTI

2. di confermare che la presente autorizzazione all'esercizio e accreditamento istituzionale s'intende valida esclusivamente per le attività riportate in elenco e potrà essere oggetto di modifica o revoca in conformità alla riorganizzazione della rete trasfusionale regionale prevista dal "Regolamento regionale 10 marzo 2017, n. 7 approvato con Deliberazione n. 900 del 07 giugno 2017;

3. di confermare che la Regione procederà con cadenza biennale alla verifica del mantenimento dei requisiti del Servizio Trasfusionale dell'Ospedale "L. Bonomo" di Andria (BT) ai sensi del comma 6.3 del R.R. n. 15/2013, attivando le medesime procedure previste per l'accreditamento di cui alla L.R. n.8/2004 e ss.mm.ii;

4. di notificare il presente provvedimento, a cura del Servizio SGAT – Rapp. Istit. e Capitale Umano S.S.R., al Direttore Generale dell'ASL BT, al Direttore del Dipartimento di Medicina Trasfusionale dell'ASL BT, al Responsabile del Servizio Trasfusionale dell'Ospedale "L. Bonomo" di Andria (BT), alla Struttura Regionale di Coordinamento, all'Organismo di Coordinamento della SRC, al Comitato Direttivo della SRC e alle Associazioni e Federazioni dei Donatori di Sangue.

Il provvedimento viene redatto in forma integrale nel rispetto della tutela alla riservatezza dei cittadini, secondo quanto disposto dal D.lgs. 196/03 s.m.i. in materia di protezione dei dati personali.

Il presente provvedimento:

a) sarà pubblicato all'albo on line nelle pagine del sito www.regione.puglia.it;
b) sarà pubblicato nel Bollettino Ufficiale della Regione Puglia;

c) sarà trasmesso in copia conforme all'originale alla Segreteria della Giunta Regionale;
d) sarà disponibile nel sito ufficiale della Regione Puglia: www.regione.puglia.it;
e) sarà trasmesso in copia all'Assessore alle Politiche della Salute;
f) Il presente atto, composto da n°9 facciate, è adottato in originale.

Il Dirigente della Sezione SGO
(Mauro Nicastro)

Le sottoscritte attestano che il procedimento istruttorio è stato espletato nel rispetto della vigente normativa regionale, nazionale e comunitaria e che il presente schema di provvedimento, predisposto ai fini dell'adozione dell'atto finale da parte del Dirigente Responsabile di Sezione, è conforme alle risultanze istruttorie.

Il Funzionario: Antonella VURRO

Il Dirigente del Servizio SGAT – Rapporti Istituzionali
e Capitale Umano S.S.R.: Antonella Caroli

Il Dirigente del Servizio Accreditamenti e Qualità: Elena Memeo

DETERMINAZIONE DEL DIRIGENTE SEZIONE STRATEGIE E GOVERNO DELL'OFFERTA 15 settembre 2022, n. 327

Conferma dell'autorizzazione all'esercizio ed accreditamento istituzionale del Servizio Trasfusionale accreditato dell'IRCCS "Casa Sollievo della Sofferenza" di San Giovanni Rotondo (FG); ai sensi dell'art. 6.3 del Regolamento Regionale n. 15/2013.

IL DIRIGENTE

- Visti gli articoli 4 e 5 della L.R. n. 7/97;
- Vista la Deliberazione G.R. n. 3261 del 28/7/98;
- Visti gli artt. 4 e 16 del D. Lgs. 165/01;
- Visto l'art. 32 della legge 18 giugno 2009, n. 69, che prevede l'obbligo di sostituire la pubblicazione tradizionale all'Albo ufficiale con la pubblicazione sui siti informatici;
- Visto l'art. 18 del Dlgs 196/03 "Codice in materia di protezione dei dati personali" in merito ai Principi applicabili ai trattamenti effettuati dai soggetti pubblici;
- Vista la deliberazione di Giunta Regionale n. 1426 del 4/10/2005;
- Vista la Determinazione del Direttore dell'Area Organizzazione e Riforma dell'Amministrazione n. 9 del 20/04/2015, ad oggetto "*riassetto organizzativo dell'Area Politiche per la promozione della salute, delle persone e delle pari opportunità*";
- Vista la Deliberazione di Giunta Regionale n. 935 del 12/05/2015, ad oggetto "*Art. 18 comma 2 del D.P.G.R. 22 febbraio 2008, n. 161 – Conferimento incarico di direzione Servizi incardinati nell'Area Politiche per la promozione della salute delle persone e delle pari opportunità*";
- Visto il Decreto del Presidente della Giunta Regionale 31 luglio 2015 n. 443, ad oggetto "*Adozione del modello organizzativo denominato "Modello Ambidestro per l'Innovazione della macchina Amministrativa regionale – MAIA". Approvazione Atto di Alta Organizzazione.*";
- Visto il Decreto del Presidente della Giunta Regionale 22 Gennaio 2021, n. 22 "*Adozione Atto di Alta Organizzazione. Modello Organizzativo MAIA 2.0*" pubblicato sul Bollettino Ufficiale della Regione Puglia n. 15 del 28/01/2021, successivamente modificato ed integrato con Decreto del Presidente della Giunta regionale 10 Febbraio 2021, n. 45;
- Vista la Deliberazione di Giunta Regionale n. 1725 del 28 ottobre 2021 con cui è stato conferito l'incarico di Direzione del Servizio Strategie e Governo dell'Assistenza territoriale - Rapporti istituzionali e Capitale umano S.S.R.;
- Vista la Deliberazione di Giunta Regionale n. 322 del 07/03/2022 di conferimento dell'incarico di Dirigente della Sezione Strategie e Governo dell'Offerta;

In Bari presso la sede della Sezione Strategie e Governo dell'Offerta, sulla base dell'istruttoria espletata dal funzionario e confermata dal Dirigente del Servizio Strategie e Governo dell'Assistenza Territoriale – Rapporti Istituzionali e Capitale Umano S.S.R. e dal Dirigente del Servizio "Accreditamenti e Qualità", riceve la seguente relazione.

La Conferenza Permanente per i Rapporti tra lo Stato, le Regioni e le Province autonome di Trento e Bolzano, nella seduta del 16 dicembre 2010 ha sancito l'accordo, ai sensi dell'art. 4 del D.Lgs. n. 281/97, tra il Governo, le Regioni e le Province autonome di Trento e Bolzano sui requisiti minimi organizzativi, strutturali e tecnologici delle attività sanitarie dei servizi trasfusionali e delle unità di raccolta, nonché sul modello per le visite di verifica, rep. Atti n. 242, recepito con delibera n. 132 del 31 gennaio 2011.

Con Deliberazione di Giunta Regionale n. 132 del 31 gennaio 2011 è stato recepito l'Accordo Stato - Regioni (Rep. Atti n. 242/CSR) del 16 dicembre 2010 "Requisiti minimi organizzativi, strutturali e tecnologici delle attività sanitarie dei servizi trasfusionali e delle unità di raccolta e sul modello per le visite di verifica".

Con Deliberazione di Giunta Regionale n. 1033 del 4 giugno 2013 è stato approvato, in via definitiva, il Regolamento Regionale n. 15 del 02/07/2013, pubblicato sul Bollettino Ufficiale Regionale n. 96 del 12/07/2013, avente ad oggetto "*Definizione dei requisiti minimi organizzativi, strutturali e tecnologici delle attività sanitarie delle strutture di Medicina trasfusionale",* con cui sono state anche esplicitate le modalità di verifica della sussistenza dei predetti requisiti e le procedure per il rilascio da parte del Servizio competente del relativo accreditamento istituzionale.

Con Deliberazione di Giunta Regionale n. 2040 del 7 novembre 2013, avente ad oggetto "Razionalizzazione dei processi diagnostici di qualificazione biologica degli emocomponenti nelle Strutture Trasfusionali. Modifica deliberazione di Giunta regionale n. 1366 del 3 settembre 2004 e revoca Deliberazione di Giunta Regionale n. 1607 del 14 novembre 2001", è stato stabilito di concentrare, a partire dal 1 ottobre 2013, l'attività di esecuzione del NAT test e dei test sierologici in tre sole Strutture Trasfusionali, secondo una organizzazione per Area Vasta:

la Struttura Trasfusionale dell'Ospedale "V. Fazzi" di Lecce per l'Area Salento;

la Struttura Trasfusionale dell'Ospedale "S. Paolo" di Bari per l'Area Bari;

la Struttura Trasfusionale dell'Azienda Ospedaliera "00.RR" di Foggia per l'Area Puglia Nord.

Con Deliberazione di Giunta Regionale n. 158 del 15 febbraio 2022, è stato recepito l'Accordo 25 marzo 2021 (Rep. Atti 29/CSR) in materia di requisiti minimi organizzativi, strutturali e tecnologici dei servizi trasfusionali e delle unità di raccolta del sangue e degli emocomponenti e del modello per le visite di verifica.

Il succitato Regolamento Regionale n. 15 del 02/07/2013 prevede al comma 6.3 che la Regione proceda con cadenza biennale alla verifica del mantenimento dei requisiti di ciascun Servizio Trasfusionale accreditato attivando le medesime procedure previste per l'accreditamento di cui alla L.R. n.8/2004 e ss.mm.ii..

Con Determina Dirigenziale n. 15 del 20/01/2015 veniva rilasciato, ai sensi degli artt. 3, comma 1, lettera c) e 24, comma 3 della L.R. n. 8/2004 e s.m.i. e del Regolamento Regionale n. 15/2013, l'accreditamento istituzionale del Servizio Trasfusionale dell'IRCCS "Casa Sollievo della Sofferenza" di San Giovanni Rotondo (FG).

Alla scadenza biennale del suddetto accreditamento istituzionale, con nota prot. A00_151/22/05/2017 n 6287 la Sezione Strategie e Governo dell'Offerta (SGO) conferiva al Dipartimento di Prevenzione dell'ASL BT, unitamente alla Dott.ssa Maria Carmela Guerrese, quale valutatore inserito nell'Elenco nazionale dei Valutatori per il sistema trasfusionale, l'incarico di effettuare idoneo e tempestivo sopralluogo presso il Servizio Trasfusionale dell'IRCCS "Casa Sollievo della Sofferenza" di San Giovanni Rotondo (FG), finalizzato alla verifica del mantenimento dei requisiti strutturali, organizzativi e tecnologici di cui al Regolamento Regionale n° 15/2013, con particolare riferimento alle attività già accreditate con la Determinazione Dirigenziale n. 15 del 20 gennaio 2015.

L'incarico prevedeva, inoltre, la verifica contestuale delle soluzioni adottate dalla Struttura Trasfusionale in risposta alle criticità rilevate dalla Società Kedrion Corporate Group in occasione dell'audit del 18 ottobre 2016, nonché la compilazione di una check-list in cui fossero contrassegnate, alla luce delle risultanze della verifica nonché dei requisiti presenti, le attività che potessero essere adeguatamente svolte dal Servizio Trasfusionale dell'IRCCS "Casa Sollievo della Sofferenza" di San Giovanni Rotondo (FG), anche ai fini del rilascio del provvedimento di conferma di autorizzazione all'esercizio ed accreditamento.

Con nota prot. n. 8273 del 06/02/2018 il Dipartimento di Prevenzione dell'ASL BT comunicava l'esito della visita ispettiva eseguita il 16/10/2017, dichiarando che la verifica risultava "…POSITIVA sia per il superamento delle criticità rilevate dalla Società Kedrion Corporate Group nel corso dell'audit del 18 ottobre 2016, che per il

mantenimento dei requisiti strutturali, organizzativi e tecnologici di cui al Regolamento Regionale n. 15/2013 per le attività del S.T. compatibili con le risultanze dell'attività di verifica ...".

Il Dipartimento di Prevenzione dell'ASL BT inviava congiuntamente al verbale d'ispezione la check-list delle attività ritenute compatibili con le risultanze della verifica ed i requisiti posseduti dal Servizio Trasfusionale dell'IRCCS "Casa Sollievo della Sofferenza" di San Giovanni Rotondo (FG), e di seguito elencate:

- ✓ RACCOLTA SANGUE ED EMOCOMPONENTI
- ✓ GESTIONE DEI PROGRAMMI DI TRASFUSIONE
- ✓ ATIIVITA' DI CONSULENZA TRASFUSIONALE
- ✓ LABORATORIO DI IMMUNOEMATOLOGIA
- ✓ AMBULATORIO DI MEDICINA TRASFUSIONALE
- ✓ VISITA DI IDONEITA' E PRELIEVO PER TIPIZZAZIONE HLA
- ✓ AFERESI TERAPEUTICA
- ✓ VISITA DI IDONEITA' E SELEZIONE DI DONATRICI DI SANGUE DEL CORDONE OMBELICALE
- ✓ LABORATORIO DI CITOFLUOMETRIA
- ✓ FOTOAFERESI TERAPEUTICA, LDL AFERESI
- ✓ RACCOLTA DI CELLULE STAMINALI EMOPOIETICHE PERIFERICHE E DLI
- ✓ BANCA CORDONE OMBELICALE
- ✓ LABORATORIO DI TIPIZZAZIONE HLA
- ✓ LAVORAZIONE EMOCOMPONENTI

Con nota prot. A00/183/15/02/2018 n. 2207 la Sezione SGO inoltrava alla Struttura Regionale di Coordinamento (SRC) la documentazione relativa agli esiti della visita di verifica effettuata dal Dipartimento di Prevenzione dell'ASL BT, chiedendo di ricevere formale parere in merito al rilascio del provvedimento di conferma dell'autorizzazione all'esercizio e accreditamento per il Servizio Trasfusionale dell'IRCCS "Casa Sollievo della Sofferenza" di San Giovanni Rotondo (FG).

Con nota mail del 13/03/2018 il Direttore della SRC esprimeva il proprio parere positivo in merito al rilascio in favore del Servizio Trasfusionale dell'IRCCS "Casa Sollievo della Sofferenza" di San Giovanni Rotondo (FG) del provvedimento di conferma dell'autorizzazione all'esercizio e accreditamento per le attività ritenute compatibili.

Pertanto, con Determina Dirigenziale n. 97 del 20/03/2018 la Sezione SGO confermava, *ai sensi dell'art. 6.3 del Regolamento Regionale n. 15/2013, l'autorizzazione all'esercizio e accreditamento istituzionale dell'IRCCS "Casa Sollievo della Sofferenza" di San Giovanni Rotondo (FG), per le attività di*:

- ✓ *RACCOLTA SANGUE ED EMOCOMPONENTI*
- ✓ *GESTIONE DEI PROGRAMMI DI TRASFUSIONE*
- ✓ *ATIIVITA' DI CONSULENZA TRASFUSIONALE*
- ✓ *LABORATORIO DI IMMUNOEMATOLOGIA*
- ✓ *AMBULATORIO DI MEDICINA TRASFUSIONALE*
- ✓ *VISITA DI IDONEITA' E PRELIEVO PER TIPIZZAZIONE HLA*
- ✓ *AFERESI TERAPEUTICA*
- ✓ *VISITA DI IDONEITA' E SELEZIONE DI DONATRICI DI SANGUE DEL CORDONE OMBELICALE*
- ✓ *LABORATORIO DI CITOFLUOMETRIA*
- ✓ *FOTOAFERESI TERAPEUTICA, LDL AFERESI*
- ✓ *RACCOLTA DI CELLULE STAMINALI EMOPOIETICHE PERIFERICHE E DLI*
- ✓ *BANCA CORDONE OMBELICALE*
- ✓ *LABORATORIO DI TIPIZZAZIONE HLA*
- ✓ *LAVORAZIONE EMOCOMPONENTI"*

Atteso che il Regolamento n. 15/2013, al punto 6.2.3 ha stabilito che il Servizio Accreditamento e Programmazione Sanitaria (ad oggi Sezione SGO) procede ad attivare il Dipartimento di prevenzione di azienda sanitaria diversa da quella di ubicazione della struttura da accreditare, integrato da un valutatore individuato dall'Elenco nazionale dei Valutatori per il sistema trasfusionale di cui al Decreto del Direttore del Centro Nazionale Sangue (prot. n. 1909/CNS/2014), per la verifica dei requisiti.

Alla scadenza biennale del suddetto accreditamento istituzionale, con nota prot. AOO_183/15/04/2021 n. 6118, integrata da successiva nota prot. AOO_183/16/04/2021 n°6237, la Sezione SGO conferiva al Dipartimento di Prevenzione dell'ASL BT, unitamente al Dott.ssa Margherita Giannoccaro, quale valutatore inserito nell'Elenco nazionale dei Valutatori per il sistema trasfusionale, l'incarico di effettuare idoneo e tempestivo sopralluogo presso il Servizio Trasfusionale accreditato dell'IRCCS "Casa Sollievo della Sofferenza" di San Giovanni Rotondo (FG), finalizzato alla verifica del mantenimento dei requisiti strutturali, organizzativi e tecnologici di cui al Regolamento Regionale n. 15/2013.

Facendo seguito alle predette note del 15 e 16 aprile 2021, il Direttore del SISP del Dipartimento di Prevenzione della ASL BT, con nota prot. n. 37539/22 del 20/05/2022, ha rappresentato quanto segue:

- *Visto l'esito del sopralluogo effettuato in data 24.03.2022;*
- *Valutata la documentazione acquisita in occasione del sopralluogo del 24.03.2022 ed integrata da quella trasmessa in data 07.04.2022;*
- *Acquisito il giudizio favorevole del valutatore Dr.ssa Margherita Giannoccaro, trasmesso in data 06.05.2022;*
- *Valutata la documentazione trasmessa in data 11.05.2022 da cui si evince il superamento dell'osservazione sollevata all'atto del sopralluogo eseguito in data 24.03.2022;*

si esprime GIUDIZIO FAVOREVOLE, per quanto di competenza, per il mantenimento dei requisiti strutturali, organizzativi e tecnologici del R.R. 15/2013.

Con nota mail del 12/09/2022, la Sezione SGO ha chiesto al responsabile della SRC, sulla base della documentazione trasmessa, formale parere in merito al rilascio del provvedimento di conferma dell'autorizzazione all'esercizio e accreditamento per il Servizio Trasfusionale dell'IRCCS "Casa Sollievo della Sofferenza" di San Giovanni Rotondo (FG).
Con nota mail di pari data il Direttore della SRC ha espresso il proprio parere positivo in merito al rilascio in favore del Servizio Trasfusionale dell'IRCCS "Casa Sollievo della Sofferenza" di San Giovanni Rotondo (FG), del provvedimento di conferma dell'autorizzazione all'esercizio e accreditamento per le attività ritenute compatibili.

Per quanto sopra, si propone:

1. di confermare, ai sensi dell'art. 6.3 del Regolamento Regionale n. 15/2013, al Servizio Trasfusionale dell'IRCCS "Casa Sollievo della Sofferenza" di San Giovanni Rotondo (FG), l'autorizzazione all'esercizio e accreditamento istituzionale per le attività di:

   - ✓ RACCOLTA SANGUE ED EMOCOMPONENTI
   - ✓ LAVORAZIONE EMOCOMPONENTI
   - ✓ AMBULATORIO DI MEDICINA TRASFUSIONALE
   - ✓ ATTIVITA' DI CONSULENZA TRASFUSIONALE
   - ✓ LABORATORIO DI IMMUNOEMATOLOGIA
   - ✓ VISITA DI IDONEITA' E SELEZIONE DI DONATRICI DI SANGUE DEL CORDONE OMBELICALE
   - ✓ LABORATORIO DI CITOFLUOMETRIA
   - ✓ FOTOAFERESI TERAPEUTICA
   - ✓ AFERESI TERAPEUTICA
   - ✓ RACCOLTA DI CELLULE STAMINALI EMOPOIETICHE PERIFERICHE E DLI

- ✓ ISTITUTO DEI TESSUTI (LABORATORIO DI MANIPOLAZIONE CELLULARE *MINIMA*)
- ✓ BANCA CORDONE OMBELICALE
- ✓ VISITA DI IDONEITA' E PRELIEVO PER TIPIZZAZIONE HLA
- ✓ LABORATORI DI TIPIZZAZIONE HLA

2. di confermare che la presente autorizzazione all'esercizio e accreditamento istituzionale s'intende valida esclusivamente per le attività riportate in elenco e potrà essere oggetto di modifica o revoca in conformità alla riorganizzazione della rete trasfusionale regionale prevista dal "Regolamento regionale 10 marzo 2017, n. 7 approvato con Deliberazione n. 900 del 07 giugno 2017;

3. di confermare che la Regione procederà con cadenza biennale alla verifica del mantenimento dei requisiti del Servizio Trasfusionale dell'IRCCS "Casa Sollievo della Sofferenza" di San Giovanni Rotondo (FG), ai sensi del comma 6.3 del R.R. n. 15/2013, attivando le medesime procedure previste per l'accreditamento di cui alla L.R. n.8/2004 e ss.mm.ii;

VERIFICA AI SENSI DEL D.LGS. 196/03
Garanzie alla riservatezza

La pubblicazione dell'atto all'Albo, salve le garanzie previste dalla legge 241/90 in tema di accesso ai documenti amministrativi, avviene nel rispetto della tutela alla riservatezza dei cittadini, secondo quanto disposto dal Dlgs 196/03 in materia di protezione dei dati personali nonché dal vigente regolamento regionale n. 5/2006 per il trattamento dei dati sensibili e giudiziari.
Ai fini della pubblicità legale, l'atto destinato alla pubblicazione è redatto in modo da evitare la diffusione di dati personali identificativi non necessari ovvero il riferimento a dati sensibili, qualora tali dati fossero indispensabili per l'adozione dell'atto, essi sono trasferiti in documenti separati, esplicitamente richiamati.

ADEMPIMENTI DI CUI AL D.LGS. 118/2011

Il presente provvedimento non comporta alcun mutamento qualitativo e quantitativo di entrata o di spesa a carico del bilancio regionale.

IL DIRIGENTE RESPONSABILE DELLA SEZIONE STRATEGIE E GOVERNO DELL'OFFERTA DELL' ASSESSORATO ALLE POLITICHE DELLA SALUTE

- Sulla base delle risultanze istruttorie innanzi illustrate,letta la proposta formulata dal funzionario;
- Viste le sottoscrizioni poste in calce al presente provvedimento dal funzionario.

D E T E R M I N A

per quanto in premessa espresso che quivi si intende integralmente riportato,

1. di confermare, ai sensi dell'art. 6.3 del Regolamento Regionale n. 15/2013, al Servizio Trasfusionale dell'IRCCS "Casa Sollievo della Sofferenza" di San Giovanni Rotondo (FG), l'autorizzazione all'esercizio e accreditamento istituzionale per le attività di:

   - ✓ RACCOLTA SANGUE ED EMOCOMPONENTI
   - ✓ LAVORAZIONE EMOCOMPONENTI
   - ✓ AMBULATORIO DI MEDICINA TRASFUSIONALE
   - ✓ ATTIVITA' DI CONSULENZA TRASFUSIONALE

- ✓ LABORATORIO DI IMMUNOEMATOLOGIA
- ✓ VISITA DI IDONEITA' E SELEZIONE DI DONATRICI DI SANGUE DEL CORDONE OMBELICALE
- ✓ LABORATORIO DI CITOFLUOMETRIA
- ✓ FOTOAFERESI TERAPEUTICA
- ✓ AFERESI TERAPEUTICA
- ✓ RACCOLTA DI CELLULE STAMINALI EMOPOIETICHE PERIFERICHE E DLI
- ✓ ISTITUTO DEI TESSUTI (LABORATORIO DI MANIPOLAZIONE CELLULARE *MINIMA*)
- ✓ BANCA CORDONE OMBELICALE
- ✓ VISITA DI IDONEITA' E PRELIEVO PER TIPIZZAZIONE HLA
- ✓ LABORATORI DI TIPIZZAZIONE HLA

2. di confermare che la presente autorizzazione all'esercizio e accreditamento istituzionale s'intende valida esclusivamente per le attività riportate in elenco e potrà essere oggetto di modifica o revoca in conformità alla riorganizzazione della rete trasfusionale regionale prevista dal "Regolamento regionale 10 marzo 2017, n. 7 approvato con Deliberazione n. 900 del 07 giugno 2017;
3. di confermare che la Regione procederà con cadenza biennale alla verifica del mantenimento dei requisiti del Servizio Trasfusionale ai sensi del comma 6.3 del R.R. n. 15/2013, attivando le medesime procedure previste per l'accreditamento di cui alla L.R. n.8/2004 e ss.mm.ii.;

4. di notificare il presente provvedimento, a cura del Servizio SGAT – Rapp. Istit. e Capitale Umano S.S.R., al Direttore Generale dell'IRCCS "Casa Sollievo della Sofferenza" di San Giovanni Rotondo (FG), al Direttore del Dipartimento di Medicina Trasfusionale dell'ASL FG, al Responsabile del Servrzio Trasfusionale dell'IRCCS "Casa Sollievo della Sofferenza" di San Giovanni Rotondo (FG), al Sindaco del Comune di San Giovanni Rotondo (FG), alla Struttura Regionale di Coordinamento, all'Organismo di Coordinamento della SRC, al Comitato Direttivo della SRC e alle Associazioni e Federazioni dei Donatori di Sangue.

Il provvedimento viene redatto in forma integrale nel rispetto della tutela alla riservatezza dei cittadini, secondo quanto disposto dal D.lgs. 196/03 ss.mm.ii. in materia di protezione dei dati personali.

Il presente provvedimento:

a) sarà pubblicato all'albo on line nelle pagine del sito www.regione.puglia.it;
b) sarà pubblicato nel Bollettino Ufficiale della Regione Puglia;
c) sarà trasmesso in copia conforme all'originale alla Segreteria della Giunta Regionale;
d) sarà disponibile nel sito ufficiale della Regione Puglia: www.regione.puglia.it;
e) sarà trasmesso in copia all'Assessore alle Politiche della Salute;
f) Il presente atto, composto da n°9 facciate, è adottato in originale.

Il Dirigente della Sezione SGO
(Mauro Nicastro)

Le sottoscritte attestano che il procedimento istruttorio è stato espletato nel rispetto della vigente normativa regionale, nazionale e comunitaria e che il presente schema di provvedimento, predisposto ai fini dell'adozione dell'atto finale da parte del Dirigente Responsabile di Sezione, è conforme alle risultanze istruttorie.

Il Funzionario: Antonella VURRO

Il Dirigente del Servizio SGAT – Rapporti Istituzionali
e Capitale Umano S.S.R.: Antonella Caroli

Il Dirigente del Servizio Accreditamenti e Qualità: Elena Memeo

DETERMINAZIONE DEL DIRIGENTE SEZIONE STRATEGIE E GOVERNO DELL'OFFERTA 15 settembre 2022, n. 328
Conferma dell'autorizzazione all'esercizio ed accreditamento istituzionale del Servizio Trasfusionale accreditato dell'Ospedale "San Giacomo" di Monopoli (BA), ai sensi del Regolamento Regionale n. 15/2013.

IL DIRIGENTE

- Visti gli articoli 4 e 5 della L.R. n. 7/97;
- Vista la Deliberazione G.R. n. 3261 del 28/7/98;
- Visti gli artt. 4 e 16 del D. Lgs. 165/01;
- Visto l'art. 32 della legge 18 giugno 2009, n. 69, che prevede l'obbligo di sostituire la pubblicazione tradizionale all'Albo ufficiale con la pubblicazione sui siti informatici;
- Visto l'art. 18 del Dlgs 196/03 "Codice in materia di protezione dei dati personali" in merito ai Principi applicabili ai trattamenti effettuati dai soggetti pubblici;
- Vista la deliberazione di Giunta Regionale n. 1426 del 4/10/2005;
- Vista la Determinazione del Direttore dell'Area Organizzazione e Riforma dell'Amministrazione n. 9 del 20/04/2015, ad oggetto "*riassetto organizzativo dell'Area Politiche per la promozione della salute, delle persone e delle pari opportunità*";
- Vista la Deliberazione di Giunta Regionale n. 935 del 12/05/2015, ad oggetto "*Art. 18 comma 2 del D.P.G.R. 22 febbraio 2008, n. 161 – Conferimento incarico di direzione Servizi incardinati nell'Area Politiche per la promozione della salute delle persone e delle pari opportunità*";
- Visto il Decreto del Presidente della Giunta Regionale 31 luglio 2015 n. 443, ad oggetto "*Adozione del modello organizzativo denominato "Modello Ambidestro per l'Innovazione della macchina Amministrativa regionale – MAIA". Approvazione Atto di Alta Organizzazione.*";
- Visto il Decreto del Presidente della Giunta Regionale 22 Gennaio 2021, n. 22 "*Adozione Atto di Alta Organizzazione. Modello Organizzativo MAIA 2.0*" pubblicato sul Bollettino Ufficiale della Regione Puglia n. 15 del 28/01/2021, successivamente modificato ed integrato con Decreto del Presidente della Giunta regionale 10 Febbraio 2021, n. 45;
- Vista la Deliberazione di Giunta Regionale n. 1725 del 28 ottobre 2021 con cui è stato conferito l'incarico di Direzione del Servizio Strategie e Governo dell'Assistenza territoriale - Rapporti istituzionali e Capitale umano S.S.R.;
- Vista la Deliberazione di Giunta Regionale n. 322 del 07/03/2022 di conferimento dell'incarico di Dirigente della Sezione Strategie e Governo dell'Offerta;

In Bari presso la sede della Sezione Strategie e Governo dell'Offerta, sulla base dell'istruttoria espletata dal funzionario e confermata dal Dirigente del Servizio Strategie e Governo dell'Assistenza Territoriale – Rapporti Istituzionali e Capitale Umano S.S.R. e dal Dirigente del Servizio "Accreditamenti e Qualità", riceve la seguente relazione.

La Conferenza Permanente per i Rapporti tra lo Stato, le Regioni e le Province autonome di Trento e Bolzano, nella seduta del 16 dicembre 2010 ha sancito l'accordo, ai sensi dell'art. 4 del D.Lgs. n. 281/97, tra il Governo, le Regioni e le Province autonome di Trento e Bolzano sui requisiti minimi organizzativi, strutturali e tecnologici delle attività sanitarie dei servizi trasfusionali e delle unità di raccolta, nonché sul modello per le visite di verifica, rep. Atti n. 242, recepito con delibera n. 132 del 31 gennaio 2011.

Con Deliberazione di Giunta Regionale n. 132 del 31 gennaio 2011 è stato recepito l'Accordo Stato - Regioni (Rep. Atti n. 242/CSR) del 16 dicembre 2010 "Requisiti minimi organizzativi, strutturali e tecnologici delle attività sanitarie dei servizi trasfusionali e delle unità di raccolta e sul modello per le visite di verifica".

Con Deliberazione di Giunta Regionale n. 1033 del 4 giugno 2013 è stato approvato, in via definitiva, il Regolamento Regionale n. 15 del 02/07/2013, pubblicato sul Bollettino Ufficiale Regionale n. 96 del 12/07/2013, avente ad oggetto "*Definizione dei requisiti minimi organizzativi, strutturali e tecnologici delle attività sanitarie delle strutture di Medicina trasfusionale",* con cui sono state anche esplicitate le modalità di verifica della sussistenza dei predetti requisiti e le procedure per il rilascio da parte del Servizio competente del relativo accreditamento istituzionale.

Con Deliberazione di Giunta Regionale n. 2040 del 7 novembre 2013, avente ad oggetto 'Razionalizzazione dei processi diagnostici di qualificazione biologica degli emocomponenti nelle Strutture Trasfusionali. Modifica deliberazione di Giunta regionale n. 1366 del 3 settembre 2004 e revoca Deliberazione di Giunta Regionale n. 1607 del 14 novembre 2001", è stato stabilito di concentrare, a partire dal 1 ottobre 2013, l'attività di esecuzione del NAT test e dei test sierologici in tre sole Strutture Trasfusionali, secondo una organizzazione per Area Vasta:

- la Struttura Trasfusionale dell'Ospedale "V. Fazzi" di Lecce per l'Area Salento;
- la Struttura Trasfusionale dell'Ospedale "S. Paolo" di Bari per l'Area Bari;
- la Struttura Trasfusionale dell'Azienda Ospedaliera "OO.RR" di Foggia per l'Area Puglia Nord.

Con Deliberazione di Giunta Regionale n. 158 del 15 febbraio 2022, è stato recepito l'Accordo 25 marzo 2021 (Rep. Atti 29/CSR) in materia di requisiti minimi organizzativi, strutturali e tecnologici dei servizi trasfusionali e delle unità di raccolta del sangue e degli emocomponenti e del modello per le visite di verifica.

Il succitato Regolamento Regionale n. 15 del 02/07/2013 prevede al comma 6.3 che la Regione proceda con cadenza biennale alla verifica del mantenimento dei requisiti di ciascun Servizio Trasfusionale accreditato attivando le medesime procedure previste per l'accreditamento di cui alla L.R. n.8/2004 e ss.mm.ii..

Con Determinazione Dirigenziale n. 12 del 20/01/2015 veniva rilasciato, ai sensi degli artt. 3, comma 1, lettera c) e 24, comma 3 della L.R. n. 8/2004 e s.m.i. e del Regolamento Regionale n. 15/2013, l'accreditamento istituzionale del Servizio Trasfusionale dell'Ospedale "San Giacomo" di Monopoli (BA).

Con successiva nota prot. n. 2015/0037634 del 06/03/2015 il Dipartimento di Prevenzione dell'ASL Lecce revocava il giudizio formulato ai fini del predetto atto di accreditamento, dichiarando che alla luce delle carenze organizzative evidenziate dal Valutatore Nozionale incaricato, (il giudizio) doveva intendersi al momento negativo ai fini dell'accreditamento del Servizio Trafusionale in oggetto."

Pertanto, con Determinazione Dirigenziale n. 69 del 16/03/2015 il Servizio Programmazione Assistenza Ospedaliera Specialistica Accreditamento (PAOSA):

- sospendeva l'efficacia della Determina Dirigenziale n. 12 del 20/01/2015 avente ad oggetto "*Regolamento regionale 2 luglio 2013, n. 15 — Accreditamento istituzionale del Servizio Trasfusionale del P.O. "San Giacomo" di Monopoli (BA), ai sensi degli artt. 3, comma 1, lettera c) e 24, comma 3 della L.R. n. 8/2004 e s.m.i. e del Regolamento Regionale n. 15/2013*" ;

- stabiliva che il Direttore Generate della ASL Bari avrebbe dovuto sanare entro il 15 aprile 2015 le criticità emerse dalla visita di verifica;

- incaricava il Dipartimento di Prevenzione della ASL Lecce ed il Valutatore Nazionale Dott. Gianfranco Sacquegna di verificare l'adempimento della suddetta prescrizione.

Con successiva nota prot. n. 2015/0098117 del 30/06/2015 il Dipartimento di Prevenzione della ASL Lecce,

trasmetteva gli esiti dell'ulteriore visita di verifica dei requisiti della Struttura Trasfusionale dell'Ospedale "San Giacomo" di Monopoli (BA), comunicando che erano state rimosse le criticità evidenziate in precedenza e pertanto si riteneva che il Servizio in oggetto possedeva i requisiti previsti dal R.R. 15/2013.".

Pertanto, con Determinazione Dirigenziale n. 164 det 30/06/2015, veniva revocata la sospensione dell'efficacia della Determinazione Dirigenziale n. 12 del 20/01/2015, con la quale era stato conferito l'accreditamento istituzionale al Servizio Trasfusionale del P.O. "San Giacomo" di Monopoli (BA), confermando altresì l'obbligo della Direzione Generale dell'ASL Bari di adeguare i requisiti generali di cui al D.P.R. del 14.01.1997, secondo un piano di adeguamento aziendale.

Con successiva nota prot. n. 78048/1 del 03/04/2017 il Direttore Generale dell'A5L Bari, a seguito della conclusione dei lavori di ristrutturazione che avevano interessato la sede del Servizio Trasfusionale dell'Ospedale "San Giacomo" di Monopoli (BA), presentava istanza di nuovo accreditamento istituzionale ed autorizzazione all'esercizio.

Pertanto, con nota- prot. AOO151/04/04/2017 n. 3663 la Sezione SGO conferiva al Dipartimento di Prevenzione dell'ASL LE, unitamente alla Dott.ssa Maria Carmela Guerrese, quale valutatore inserito nell'Elenco nazionale dei Valutatori per il sistema trasfusionale, l'incarico di effettuare idoneo e tempestivo sopralluogo presso il Servizio Trasfusionale dell'Ospedale San Giacomo di Monopoli, finalizzato alla verifica dei requisiti strutturali, organizzativi e tecnologici di cui al Regolamento Regionale n. 15/2013, anche a seguito della conclusione dei suddetti lavori di ristrutturazione.

L'incarico prevedeva, inoltre, la verifica contestuale delle soluzioni adottate dalla Struttura Trasfusionale in risposta alle criticità rilevate dalla Società Kedrion Corporate Group in occasione dell'audit del 6 ottobre 2016, nonché la compilazione di una check-list in cui fossero contrassegnate, alla luce delle risultanze della verifica nonché dei requisiti presenti, le attività che potessero essere adeguatamente svolte dal Servizio Trasfusionale dell'Ospedale "San Giacomo' di Monopoli (BA), anche ai fini del rilascio del provvedimento di autorizzazione all'esercizio ed accreditamento istituzionale.

Con nota prot. 47040 del 26/03/2018 il Dipartimento di Prevenzione dell'ASL LE inviava gli esiti definitivi della visita di verifica, dichiarando che il Servizio Trasfusionale dell'Ospedale "San Giacomo" di Monopoli (BA) possedeva i requisiti strutturali, organizzativi e tecnologici di cui al R.R. 15/2013 per l'esercizio e l'accreditamento" e comunicando altresì il superamento di tutte le criticità evidenziate dalla Società Kedrion Corporate Group.

Il Dipartimento di Prevenzione dell'ASL LE inviava congiuntamente al verbale d'ispezione la check- list delle attività ritenute compatibili con le risultanze della verifica ed i requisiti posseduti dal Servizio Trasfusionale dell'Ospedale "San Giacomo" di Monopoli (BA), e di seguito elencate:

- ✓ RACCOLTA SANGUE ED EMOCOMPONENTI
- ✓ ATTIVITA' DI CONSULENZA TRASFUSIONALE
- ✓ LABORATORIO DI IMMUNOEMATOLOGIA
- ✓ SORVEGLIANZA DELLE MALATTIE TROMBOEMBOLICHE
- ✓ QUALIFICAZIONE EMOCOMPONENTI
- ✓ LAVORAZIONE EMOCOMPONENTI

Con nota mail del 04/04/2018 la Sezione SGO inoltrava alla Struttura Regionale di Coordinamento (SRC) la documentazione relativa agli esiti della visita di verifica effettuata dal Dipartimento di Prevenzione dell'ASL LE, chiedendo di ricevere formale parere in merito al rilascio del provvedimento di autorizzazione all'esercizio e accreditamento per il Servizio Trasfusionale dell'Ospedale "San Giacomo" di Monopoli (BA).

In riscontro alla succitata richiesta, con nota mail del 04/04/2018 il Direttore della SRC esprimeva il proprio parere positivo in merito al rilascio in favore del Servizio Trasfusionale dell'Ospedale '*San Giacomo" di Monopoli (BA) del provvedimento di autorizzazione all'esercizio e accreditamento per le attività ritenute compatibili.

Pertanto con Determina Dirigenziale n.137 del 05/04/2018, la Sezione SGO tra l'altro:

1. revocava la succitata Determinazione Dirigenziale n. 12 del 20/01/2015 avente ad oggetto "Regolamento regionale 2 luglio 2013, n. 15 - Accreditamento istituzionale del Servizio Trasfusionale del P.O. "San Giacomo" di Monopoli (BA), ai sensi degli artt. 3, comma 1, lettera c) e 24, comma 3 della L.R. n. 8/2004 e s.m.i. e del Regolamento Regionale n. 15/2013"

2. rilasciava, ai sensi degli artt. 3, comma 1, lettera c) e 24, comma 3 della L.R. n. 8/2004 e s.m.i. e del Regolamento Regionale n. 15/2013, al Servizio Trasfusionale dell'Ospedale "San Giacomo" di Monopoli (BA) l'autorizzazione all'esercizio e accreditamento istituzionale per le attività di:

- ✓ RACCOLTA SANGUE ED EMOCOMPONENTI
- ✓ ATTIVITA' DI CONSULENZA TRASFUSIONALE
- ✓ LABORATORIO DI IMMUNOEMATOLOGIA
- ✓ SORVEGLIANZA DELLE MALATTIE TROMBOEMBOUCHE
- ✓ QUALIFICAZIONE EMOCOMPONENTI
- ✓ LAVORAZIONE EMOCOMPONENTI

Atteso che il Regolamento n. 15/2013, al punto 6.2.3 ha stabilito che il Servizio Accreditamento e Programmazione Sanitaria (ad oggi Sezione Strategie e Governo dell'Offerta) procede ad attivare il Dipartimento di prevenzione di azienda sanitaria diversa da quella di ubicazione della struttura da accreditare, integrato da un valutatore individuato dall'Elenco nazionale dei Valutatori per il sistema trasfusionale di cui al Decreto del Direttore del Centro Nazionale Sangue (prot. n. 1909/CNS/2014), per la verifica dei requisiti;

alla scadenza biennale del suddetto accreditamento istituzionale, con nota prot. AOO_183/09/11/2021 n. 14763 la Sezione SGO conferiva al Dipartimento di Prevenzione dell'ASL LE, unitamente al Dott. Giuliano D'Andria, quale valutatore inserito nell'Elenco nazionale dei Valutatori per il sistema trasfusionale, l'incarico di effettuare idoneo e tempestivo sopralluogo presso il Servizio Trasfusionale accreditato dell'Ospedale "San Giacomo" di Monopoli (BA), finalizzato alla verifica del mantenimento dei requisiti strutturali, organizzativi e tecnologici di cui al Regolamento Regionale n. 15/2013.

Facendo seguito alla predetta nota del 09/11/2021, il Direttore del Dipartimento di Prevenzione della ASL LE, con nota prot. n. 65660 del 03/05/2022 ha rappresentato quanto segue:

"*si comunica che dall'accertamento, effettuato a cura del personale dello stesso Dipartimento unitamente al Valutatore Nazionale sangue incaricato, Dott. Giuliano D'Andria (….)*

Si conferma la permanenza dei requisiti strutturai, tecnologici e organizzativi previsti dal RR 15/2013.".

Con nota mail del 01/08/2022, la Sezione SGO ha chiesto al responsabile della SRC, sulla base della documentazione trasmessa, formale parere in merito al rilascio del provvedimento di conferma dell'autorizzazione all'esercizio e accreditamento per il Servizio Trasfusionale dell'Ospedale "San Giacomo" di Monopoli (BA).
Con nota mail di pari data, il Direttore della SRC ha espresso il proprio parere positivo in merito al rilascio

in favore del Servizio Trasfusionale dell'Ospedale "San Giacomo" di Monopoli (BA), del provvedimento di conferma dell'autorizzazione all'esercizio e accreditamento per le attività ritenute compatibili.

Per quanto sopra, si propone:

1. di confermare, ai sensi dell'art. 6.3 del Regolamento Regionale n. 15/2013, al Servizio Trasfusionale dell'Ospedale "San Giacomo" di Monopoli (BA), l'autorizzazione all'esercizio e accreditamento istituzionale per le attività di:

- ✓ RACCOLTA SANGUE ED EMOCOMPONENTI
- ✓ ATTIVITA' DI CONSULENZA TRASFUSIONALE
- ✓ LABORATORIO DI IMMUNOEMATOLOGIA
- ✓ SORVEGLIANZA DELLE MALATTIE TROMBOEMBOUCHE
- ✓ QUALIFICAZIONE EMOCOMPONENTI
- ✓ LAVORAZIONE EMOCOMPONENTI

1. di confermare che la presente autorizzazione all'esercizio e accreditamento istituzionale s'intende valida esclusivamente per le attività riportate in elenco e potrà essere oggetto di modifica o revoca in conformità alla riorganizzazione della rete trasfusionale regionale prevista dal "Regolamento regionale 10 marzo 2017, n. 7 approvato con Deliberazione n. 900 del 07 giugno 2017;

2. di confermare che la Regione procederà con cadenza biennale alla verifica del mantenimento dei requisiti del Servizio Trasfusionale dell'Ospedale "San Giacomo" di Monopoli (BA), ai sensi dell'art. 6.3 del R.R. n. 15/2013, attivando le medesime procedure previste per l'accreditamento di cui alla L.R. n.8/2004 e ss.mm.ii;

VERIFICA AI SENSI DEL D.LGS. 196/03
Garanzie alla riservatezza

La pubblicazione dell'atto all'Albo, salve le garanzie previste dalla legge 241/90 in tema di accesso ai documenti amministrativi, avviene nel rispetto della tutela alla riservatezza dei cittadini, secondo quanto disposto dal Dlgs 196/03 in materia di protezione dei dati personali nonché dal vigente regolamento regionale n. 5/2006 per il trattamento dei dati sensibili e giudiziari.

Ai fini della pubblicità legale, l'atto destinato alla pubblicazione è redatto in modo da evitare la diffusione di dati personali identificativi non necessari ovvero il riferimento a dati sensibili, qualora tali dati fossero indispensabili per l'adozione dell'atto, essi sono trasferiti in documenti separati, esplicitamente richiamati.

ADEMPIMENTI DI CUI AL D.LGS. 118/2011

Il presente provvedimento non comporta alcun mutamento qualitativo e quantitativo di entrata o di spesa a carico del bilancio regionale.

IL DIRIGENTE RESPONSABILE DELLA SEZIONE STRATEGIE E GOVERNO DELL'OFFERTA
DELL' ASSESSORATO ALLE POLITICHE DELLA SALUTE

- Sulla base delle risultanze istruttorie innanzi illustrate, letta la proposta formulata dal funzionario;
- Viste le sottoscrizioni poste in calce al presente provvedimento dal funzionario.

D E T E R M I N A

per quanto in premessa espresso che quivi si intende integralmente riportato,

1. di confermare, ai sensi dell'art. 6.3 del Regolamento Regionale n. 15/2013, al Servizio Trasfusionale dell'Ospedale "San Giacomo" di Monopoli (BA), l'autorizzazione all'esercizio e accreditamento istituzionale per le attività di:

- ✓ RACCOLTA SANGUE ED EMOCOMPONENTI
- ✓ ATTIVITA' DI CONSULENZA TRASFUSIONALE
- ✓ LABORATORIO DI IMMUNOEMATOLOGIA
- ✓ SORVEGLIANZA DELLE MALATTIE TROMBOEMBOUCHE
- ✓ QUALIFICAZIONE EMOCOMPONENTI
- ✓ LAVORAZIONE EMOCOMPONENTI

2. di confermare che la presente autorizzazione all'esercizio e accreditamento istituzionale s'intende valida esclusivamente per le attività riportate in elenco e potrà essere oggetto di modifica o revoca in conformità alla riorganizzazione della rete trasfusionale regionale prevista dal "Regolamento regionale 10 marzo 2017, n. 7 approvato con Deliberazione n. 900 del 07 giugno 2017;

3. di confermare che la Regione procederà con cadenza biennale alla verifica del mantenimento dei requisiti del Servizio Trasfusionale dell'Ospedale "San Giacomo" di Monopoli (BA), ai sensi dell'art. 6.3 del R.R. n. 15/2013, attivando le medesime procedure previste per l'accreditamento di cui alla L.R. n.8/2004 e ss.mm.ii;

4. di notificare il presente provvedimento, a cura del Servizio SGAT – Rapp. Istit. e Capitale Umano S.S.R., al Direttore Generale dell'ASL BA al Direttore del Dipartimento di Medicina Trasfusionale dell'ASL BA, al Responsabile del Servizio Trasfusionale dell'Ospedale "San Giacomo" di Monopoli (BA), al Sindaco del Comune di Monopoli (BA), alla Struttura Regionale di Coordinamento, all'Organismo di Coordinamento della SRC, al Comitato Direttivo della SRC e alle Associazioni e Federazioni dei Donatori di Sangue.

Il provvedimento viene redatto in forma integrale nel rispetto della tutela alla riservatezza dei cittadini, secondo quanto disposto dal D.lgs. 196/03 s.m.i. in materia di protezione dei dati personali.
Il presente provvedimento:

a) sarà pubblicato all'albo on line nelle pagine del sito www.regione.puglia.it;
b) sarà pubblicato nel Bollettino Ufficiale della Regione Puglia;
c) sarà trasmesso in copia conforme all'originale alla Segreteria della Giunta Regionale;
d) sarà disponibile nel sito ufficiale della Regione Puglia: www.regione.puglia.it;
e) sarà trasmesso in copia all'Assessore alle Politiche della Salute;
f) Il presente atto, composto da n°10 facciate, è adottato in originale.

Il Dirigente della Sezione SGO
(Mauro Nicastro)

e sottoscritte attestano che il procedimento istruttorio è stato espletato nel rispetto della vigente normativa regionale, nazionale e comunitaria e che il presente schema di provvedimento, predisposto ai fini dell'adozione

dell'atto finale da parte del Dirigente Responsabile di Sezione, è conforme alle risultanze istruttorie.

Il Funzionario: Antonella VURRO

Il Dirigente del Servizio SGAT – Rapporti Istituzionali
e Capitale Umano S.S.R.: Antonella Caroli

Il Dirigente del Servizio Accreditamenti e Qualità: Elena Memeo

DETERMINAZIONE DEL DIRIGENTE SEZIONE STRATEGIE E GOVERNO DELL'OFFERTA 15 settembre 2022, n. 329
Conferma dell'autorizzazione all'esercizio ed accreditamento istituzionale del Servizio Trasfusionale accreditato dell'Ospedale "F. Perinei" di Altamura, ai sensi del Regolamento Regionale n. 15/2013.

IL DIRIGENTE

- Visti gli articoli 4 e 5 della L.R. n. 7/97;
- Vista la Deliberazione G.R. n. 3261 del 28/7/98;
- Visti gli artt. 4 e 16 del D. Lgs. 165/01;
- Visto l'art. 32 della legge 18 giugno 2009, n. 69, che prevede l'obbligo di sostituire la pubblicazione tradizionale all'Albo ufficiale con la pubblicazione sui siti informatici;
- Visto l'art. 18 del Dlgs 196/03 "Codice in materia di protezione dei dati personali" in merito ai Principi applicabili ai trattamenti effettuati dai soggetti pubblici;
- Vista la deliberazione di Giunta Regionale n. 1426 del 4/10/2005;
- Vista la Determinazione del Direttore dell'Area Organizzazione e Riforma dell'Amministrazione n. 9 del 20/04/2015, ad oggetto "*riassetto organizzativo dell'Area Politiche per la promozione della salute, delle persone e delle pari opportunità*";
- Vista la Deliberazione di Giunta Regionale n. 935 del 12/05/2015, ad oggetto "*Art. 18 comma 2 del D.P.G.R. 22 febbraio 2008, n. 161 – Conferimento incarico di direzione Servizi incardinati nell'Area Politiche per la promozione della salute delle persone e delle pari opportunità*";
- Visto il Decreto del Presidente della Giunta Regionale 31 luglio 2015 n. 443, ad oggetto "*Adozione del modello organizzativo denominato "Modello Ambidestro per l'Innovazione della macchina Amministrativa regionale – MAIA". Approvazione Atto di Alta Organizzazione.*";
- Visto il Decreto del Presidente della Giunta Regionale 22 Gennaio 2021, n. 22 "*Adozione Atto di Alta Organizzazione. Modello Organizzativo MAIA 2.0*" pubblicato sul Bollettino Ufficiale della Regione Puglia n. 15 del 28/01/2021, successivamente modificato ed integrato con Decreto del Presidente della Giunta regionale 10 Febbraio 2021, n. 45;
- Vista la Deliberazione di Giunta Regionale n. 1725 del 28 ottobre 2021 con cui è stato conferito l'incarico di Direzione del Servizio Strategie e Governo dell'Assistenza territoriale - Rapporti istituzionali e Capitale umano S.S.R.;
- Vista la Deliberazione di Giunta Regionale n. 322 del 07/03/2022 di conferimento dell'incarico di Dirigente della Sezione Strategie e Governo dell'Offerta;

In Bari presso la sede della Sezione Strategie e Governo dell'Offerta, sulla base dell'istruttoria espletata dal funzionario e confermata dal Dirigente del Servizio Strategie e Governo dell'Assistenza Territoriale – Rapporti Istituzionali e Capitale Umano S.S.R. e dal Dirigente del Servizio "Accreditamenti e Qualità", riceve la seguente relazione.

La Conferenza Permanente per i Rapporti tra lo Stato, le Regioni e le Province autonome di Trento e Bolzano, nella seduta del 16 dicembre 2010 ha sancito l'accordo, ai sensi dell'art. 4 del D.Lgs. n. 281/97, tra il Governo, le Regioni e le Province autonome di Trento e Bolzano sui requisiti minimi organizzativi, strutturali e tecnologici delle attività sanitarie dei servizi trasfusionali e delle unità di raccolta, nonché sul modello per le visite di verifica, rep. Atti n. 242, recepito con delibera n. 132 del 31 gennaio 2011.

Con Deliberazione di Giunta Regionale n. 132 del 31 gennaio 2011 è stato recepito l'Accordo Stato - Regioni (Rep. Atti n. 242/CSR) del 16 dicembre 2010 "Requisiti minimi organizzativi, strutturali e tecnologici delle attività sanitarie dei servizi trasfusionali e delle unità di raccolta e sul modello per le visite di verifica".

Con Deliberazione di Giunta Regionale n. 1033 del 4 giugno 2013 è stato approvato, in via definitiva,

il Regolamento Regionale n. 15 del 02/07/2013, pubblicato sul Bollettino Ufficiale Regionale n. 96 del 12/07/2013, avente ad oggetto "*Definizione dei requisiti minimi organizzativi, strutturali e tecnologici delle attività sanitarie delle strutture di Medicina trasfusionale",* con cui sono state anche esplicitate le modalità di verifica della sussistenza dei predetti requisiti e le procedure per il rilascio da parte del Servizio competente del relativo accreditamento istituzionale.

Con Deliberazione di Giunta Regionale n. 2132 del 30 novembre 2015 è stata istituita la Rete Regionale Donatori di Midollo Osseo, individuando i "Poli di reclutamento" c/o i Servizi Trasfusionali all'epoca accreditati.

Con Deliberazione di Giunta Regionale n. 158 del 15 febbraio 2022, è stato recepito l'Accordo 25 marzo 2021 (Rep. Atti 29/CSR) in materia di requisiti minimi organizzativi, strutturali e tecnologici dei servizi trasfusionali e delle unità di raccolta del sangue e degli emocomponenti e del modello per le visite di verifica.

Con Determina Dirigenziale n.171 del 30/06/2015 confermata da successiva Determina n. 33 del 30/01/2018, veniva rilasciata l'autorizzazione all'esercizio e l'accreditamento istituzionale all'Articolazione Organizzativa sita c/o l'Ospedale della Murgia "F. Perinei" di Altamura, afferente al SIMT "Di Venere" di Bari, ai sensi dell'art. 6.6 del Regolamento Regionale n. 14/2012.

Atteso che:

- la L.R. n. 9/2017 "*Nuova disciplina in materia di autorizzazione alla realizzazione e all'esercizio, all'accreditamento istituzionale e accordi contrattuali delle strutture sanitarie e socio sanitarie pubbliche e private*" e s.m.i. stabilisce:

  - all'art. 3, comma 3, lett. c) che "*Con determinazione il dirigente della sezione regionale competente, in conformità alle disposizioni della legge 7 agosto 1990, n. 241 (Nuove norme sul procedimento amministrativo): (…) c) rilascia e revoca i provvedimenti di autorizzazione all'esercizio per le strutture sanitarie e socio-sanitarie di propria competenza e i provvedimenti di accreditamento.*";
  - all'art. 8, comma 3 che "*Alla Regione compete il rilascio dell'autorizzazione all'esercizio per le strutture sanitarie e socio-sanitarie di cui all'art. 5, comma 1 (…)*", tra cui quella oggetto del presente provvedimento;
  - all'art. 24 (procedure di accreditamento e di verifica dei requisiti), comma 2 che "*Le strutture pubbliche e private, gli IRCCS privati e gli enti ecclesiastici possono richiedere, congiuntamente, il rilascio dell'autorizzazione all'esercizio e dell'accreditamento istituzionale con unico procedimento. In tal caso, la verifica del possesso dei requisiti minimi e ulteriori previsti dal regolamento regionale o altra specifica normativa è eseguita dall'Organismo tecnicamente accreditante.*";
  - all'art. 24, comma 3 che "*Ai fini della concessione dell'accreditamento, il dirigente della sezione regionale competente, verificata la funzionalità della struttura in base gli indirizzi di programmazione regionale come individuati all'atto dell'autorizzazione, in caso di esito positivo, avvia la fase istruttoria entro sessanta giorni dal ricevimento della domanda e chiede la verifica sugli aspetti tecnico-sanitari e il rispetto della disciplina prevista dal CCNL di settore all'Organismo tecnicamente accreditante, il quale trasmette gli esiti entro novanta giorni dal conferimento dell'incarico. Sulla base delle risultanze delle valutazioni effettuate, il dirigente della sezione regionale competente, completa la fase istruttoria e predispone gli atti conseguenti. Gli oneri derivanti dall'attività di verifica sono a carico dei soggetti che richiedono l'accreditamento, secondo tariffe definite dalla Giunta regionale.*";
  - all'art. 29 (norme transitorie e finali), comma 9 che "*Nelle more dell'adozione del regolamento di organizzazione interna e di definizione delle modalità operative dell'attività di verifica dell'Organismo tecnicamente accreditante, da adottarsi entro il termine di sessanta giorni dalla data di entrata in vigore della presente legge, il dirigente della sezione regionale competente*

o il comune, nelle ipotesi di cui all'articolo 28, per la valutazione degli aspetti tecnico-sanitari di cui all'articolo 24, comma 3, si avvale dei dipartimenti di prevenzione delle aziende sanitarie locali, garantendo il rispetto di criteri di rotazione e di appartenenza ad ambiti territoriali aziendali diversi rispetto a quello di ubicazione della struttura da accreditare.".

- con il Regolamento regionale 10 marzo 2017, n. 7 pubblicato sul Bollettino Ufficiale della Regione Puglia n. 32 del 14/03/2017, tra l'altro, l'Ospedale di Altamura è stato individuato come Ospedale di I livello;
- all'art. 5, comma 1 del predetto Regolamento regionale n.7/2017 è stata definita l'articolazione della rete trasfusionale in strutture su diverse tipologie, a ognuna delle quali corrispondono specifiche funzioni assistenziali, sulla base dei criteri definiti dagli Accordi Stato – Regioni del 16/10/2010 (Rep. Atti n. 242/CSR) e del 25 luglio 2012 (Rep atti n. 149/CSR), nonché dai Regolamenti regionali n. 15/2013 e n. 14/2015;
- con la Deliberazione di Giunta n.900 del 07/06/2017 è stato approvato il Modello Organizzativo della Rete Trasfusionale Pugliese, in attuazione del D.M. n. 70/2015 e del R.R. n.7/2017;
- con nota prot. n. 299561/1 del 28/12/2017, la Direzione Generale e il Dipartimento Immunotrasfusionale dell'ASL BA hanno presentato proposta di rimodulazione della rete trasfusionale aziendale ai sensi della D.G.R. n° 900/2017 e in attuazione dell'art. 5 del R.R. n°7/2017;
- con successiva nota prot. AOO183/18/01/2018 n° 743, il Dirigente della Sezione Strategie e Governo Dell'Offerta (SGO) ha espresso parere favorevole alla proposta di rimodulazione della rete trasfusionale aziendale che prevedeva, fra le altre, la istituzione della U.O.S.D. di Medicina Trasfusionale del P.O. "Perinei" (Ospedale di I° livello), mediante trasformazione della preesistente e già accreditata Articolazione Organizzativa.;
- con nota prot. n. 334941/1 del 21/12/2018 a firma del Direttore Generale, Direttore Sanitario e Direttore del Dipartimento Immunotrasfusionale della ASL BA, è stato richiesto alla Sezione SGO la visita di verifica finalizzata all'autorizzazione e accreditamento istituzionale della Struttura Trasfusionale del P.O. di Altamura.

Peraltro considerato che:

il Regolamento Regionale 19 febbraio 2018, n. 3, ad oggetto "*Approvazione – Regolamento regionale: Riordino ospedaliero della Regione Puglia ai sensi del D.M. n. 70/2015 e delle Leggi di Stabilità 2016-2017. Modifica e integrazione del R.R. n. 7/2017*", ha individuato l'Ospedale di Altamura di I Livello e, quindi, in attuazione del D.M. n. 70/2015 e della D.G.R. n. 900/2017, dotato di Servizio trasfusionale.

Con nota prot. n. AOO_183/08/01/19 n°189, integrata da successiva nota prot. n. AOO_183/6642 del 24/05/19, trasmessa al Direttore del Dipartimento di Prevenzione ASL LE, alla Dott.ssa Maria Carmela Guerrese e, per conoscenza al Direttore Generale ASL BA e al Direttore del Dipartimento di Medicina Trasfusionale ASL BA, la Sezione SGO ha invitato il Dipartimento di Prevenzione della ASL LE "*ad effettuare idoneo sopralluogo presso il Servizio Trasfusionale del Presidio Ospedaliero "Perinei" di Altamura, finalizzato alla verifica della sussistenza dei requisiti strutturali, organizzativi e tecnologici di cui al Regolamento Regionale n. 15/2013. "*.

Con *Pec* del 17/10/19 il Dipartimento di Prevenzione Servizio Igiene e Sanita Pubblica – Area Nord dell'ASL LE ha trasmesso la nota prot. n. 148161 di pari data, indirizzata alla scrivente Sezione ad oggetto "*Regolamento Regionale n. 15/2013 Servizio Trasfusionale del P.O. "F. PERINEI" di Altamura. Codice UNI: I183 R ESITO*", con il quale il Direttore del Dipartimento di Prevenzione SISP e il Direttore SPESAL dell'ASL LE hanno comunicato che dal sopralluogo effettuato "*in data 09/07/2019, da parte del personale Tecnico dello scrivente Dipartimento, unitamente al VN Dott.ssa Maria Carmela Guerrese, la quale ha redatto il report finale della visita in data 16/10/2019 e la check-list delle attività compatibili con le risultanze della stessa, quest'ultima datata il 9/7/2019*" e a conclusione dell'iter amministrativo, "*è emerso che il Servizio Trasfusionale del P.O. di Altamura*

è in possesso dei requisiti strutturali, tecnologici e organizzativi richiesti dalla normativa vigente per la raccolta del sangue. ".

Pertanto con determina dirigenziale n. 251 del 21/10/2019, la Sezione SGO:

1. rilasciava "*ai sensi dell'art. 3, comma 3, lett. c), dell'art. 8, comma 3 e dell'art. 24, comma 3 della L.R. n. 9/2017 e del succitato Regolamento Regionale n. 15/2013, l'autorizzazione all'esercizio e l'accreditamento istituzionale del Servizio Trasfusionale del P.O . "F. Perinei" di Altamura (BA), per le attività di:*

- ✓ *RACCOLTA SANGUE ED EMOCOMPONENTI*
- ✓ *GESTIONE DEI PROGRAMMI DI TRASFUSIONE*
- ✓ *ATTIVITA' DI CONSULENZA TRASFUSIONALE*
- ✓ *LABORATORIO DI IMMUNOEMATOLOGIA*
- ✓ *AMBULATORIO DI MEDICINA TRASFUSIONALE*

2. rilasciava ai sensi dell'art. 6.3 del Regolamento Regionale n. 15/2013 e in coerenza alla Deliberazione di Giunta Regionale n. 2132 del 30 novembre 2015 e al principio secondo cui vengono individuati dei centri facenti parte delle rete al P.O. "Perinei" di Altamura (BA) l'autorizzazione all'esercizio e accreditamento istituzionale per l'attività di:

- ✓ POLO DI RECLUTAMENTO (RETE REGIONALE DONATORI DI MIDOLLO OSSEO)

Atteso che il Regolamento n. 15/2013, al punto 6.2.3 ha stabilito che il Servizio Accreditamento e Programmazione Sanitaria (ad oggi Sezione Strategie e Governo dell'Offerta) procede ad attivare il Dipartimento di prevenzione di azienda sanitaria diversa da quella di ubicazione della struttura da accreditare, integrato da un valutatore individuato dall'Elenco nazionale dei Valutatori per il sistema trasfusionale di cui al Decreto del Direttore del Centro Nazionale Sangue (prot. n. 1909/CNS/2014), per la verifica dei requisiti.

Alla scadenza biennale del suddetto accreditamento istituzionale, con nota prot. AOO_ 183/09/11/2021 n. 14750 la Sezione SGO conferiva al Dipartimento di Prevenzione dell'ASL LE, unitamente al Dott. Giuliano D'Andria, quale valutatore inserito nell'Elenco nazionale dei Valutatori per il sistema trasfusionale, l'incarico di effettuare idoneo e tempestivo sopralluogo presso il Servizio Trasfusionale accreditato del Presidio Ospedaliero "F. Perinei" di Altamura (BA), finalizzato alla verifica del mantenimento dei requisiti strutturali, organizzativi e tecnologici di cui al Regolamento Regionale n. 15/2013.

Facendo seguito alla predetta nota del 09/11/2021, il Direttore del Dipartimento di Prevenzione della ASL LE, con nota prot. n. 70825 del 12/05/2022, ha comunicato quanto segue:
"*Si conferma la permanenza dei requisiti minimi strutturali, tecnologici e organizzativi previsti dal RR 15/2013.*".

Con nota mail del 09/08/2022, la Sezione SGO ha chiesto al responsabile della SRC, sulla base della documentazione trasmessa, formale parere in merito al rilascio del provvedimento di conferma dell'autorizzazione all'esercizio e accreditamento per il Servizio Trasfusionale del Presidio Ospedaliero "F. Perinei" di Altamura.

Con nota mail di pari data il Direttore della SRC ha espresso il proprio parere positivo in merito al rilascio in favore del Servizio Trasfusionale del Presidio Ospedaliero "F. Perinei" di Altamura, del provvedimento di conferma dell'autorizzazione all'esercizio e accreditamento per le attività ritenute compatibili.

Per quanto sopra, si propone:

1. di confermare, ai sensi dell'art. 6.3 del Regolamento Regionale n. 15/2013, al Servizio Trasfusionale del P.O. "F. Perinei" di Altamura (BA) l'autorizzazione all'esercizio e accreditamento istituzionale per le attività di:

- ✓ *RACCOLTA SANGUE ED EMOCOMPONENTI*
- ✓ *GESTIONE DEI PROGRAMMI DI TRASFUSIONE*
- ✓ *ATTIVITA' DI CONSULENZA TRASFUSIONALE*
- ✓ *LABORATORIO DI IMMUNOEMATOLOGIA*
- ✓ *AMBULATORIO DI MEDICINA TRASFUSIONALE*

2. di confermare, ai sensi dell'art. 6.3 del Regolamento Regionale n. 15/2013 e come disposto dalla Deliberazione di Giunta Regionale n. 2132 del 30 novembre 2015, al Servizio Trasfusionale del P.O. "F. Perinei" di Altamura (BA) l'autorizzazione all'esercizio e accreditamento istituzionale per l'attività di:

- ✓ POLO DI RECLUTAMENTO (RETE REGIONALE DONATORI DI MIDOLLO OSSEO)

3. di confermare che la presente autorizzazione all'esercizio e accreditamento istituzionale s'intende valida esclusivamente per le attività riportate in elenco e potrà essere oggetto di modifica o revoca in conformità alla riorganizzazione della rete trasfusionale regionale prevista dal "Regolamento regionale 10 marzo 2017, n. 7 approvato con Deliberazione n. 900 del 07 giugno 2017;

4. di confermare che la Regione procederà con cadenza biennale alla verifica del mantenimento dei requisiti del Servizio Trasfusionale del P.O. "F. Perinei" di Altamura (BA), ai sensi del comma 6.3 del R.R. n. 15/2013, attivando le medesime procedure previste per l'accreditamento di cui alla L.R. n.8/2004 e ss.mm.ii.;

VERIFICA AI SENSI DEL D.LGS. 196/03
Garanzie alla riservatezza

La pubblicazione dell'atto all'Albo, salve le garanzie previste dalla legge 241/90 in tema di accesso ai documenti amministrativi, avviene nel rispetto della tutela alla riservatezza dei cittadini, secondo quanto disposto dal Dlgs 196/03 in materia di protezione dei dati personali nonché dal vigente regolamento regionale n. 5/2006 per il trattamento dei dati sensibili e giudiziari.
Ai fini della pubblicità legale, l'atto destinato alla pubblicazione è redatto in modo da evitare la diffusione di dati personali identificativi non necessari ovvero il riferimento a dati sensibili, qualora tali dati fossero indispensabili per l'adozione dell'atto, essi sono trasferiti in documenti separati, esplicitamente richiamati.

ADEMPIMENTI DI CUI AL D.LGS. 118/2011

Il presente provvedimento non comporta alcun mutamento qualitativo e quantitativo di entrata o di spesa a carico del bilancio regionale.

IL DIRIGENTE RESPONSABILE DELLA SEZIONE STRATEGIE E GOVERNO DELL'OFFERTA DELL' ASSESSORATO ALLE POLITICHE DELLA SALUTE

- Sulla base delle risultanze istruttorie innanzi illustrate, letta la proposta formulata dal funzionario;
- Viste le sottoscrizioni poste in calce al presente provvedimento dal funzionario.

D E T E R M I N A

per quanto in premessa espresso che quivi si intende integralmente riportato,

1. di confermare, ai sensi dell'art. 6.3 del Regolamento Regionale n. 15/2013, al Servizio Trasfusionale del P.O. "F. Perinei" di Altamura (BA) l'autorizzazione all'esercizio e accreditamento istituzionale per le attività di:

   - ✓ *RACCOLTA SANGUE ED EMOCOMPONENTI*
   - ✓ *GESTIONE DEI PROGRAMMI DI TRASFUSIONE*
   - ✓ *ATTIVITA' DI CONSULENZA TRASFUSIONALE*
   - ✓ *LABORATORIO DI IMMUNOEMATOLOGIA*
   - ✓ *AMBULATORIO DI MEDICINA TRASFUSIONALE*

2. di confermare, ai sensi dell'art. 6.3 del Regolamento Regionale n. 15/2013 e come disposto dalla Deliberazione di Giunta Regionale n. 2132 del 30 novembre 2015, al Servizio Trasfusionale del P.O. "F. Perinei" di Altamura (BA) l'autorizzazione all'esercizio e accreditamento istituzionale per l'attività di:
   - ✓ POLO DI RECLUTAMENTO (RETE REGIONALE DONATORI DI MIDOLLO OSSEO

3. di confermare che la presente autorizzazione all'esercizio e accreditamento istituzionale s'intende valida esclusivamente per le attività riportate in elenco e potrà essere oggetto di modifica o revoca in conformità alla riorganizzazione della rete trasfusionale regionale prevista dal "Regolamento regionale 10 marzo 2017, n. 7 approvato con Deliberazione n. 900 del 07 giugno 2017;
4. di confermare che la Regione procederà con cadenza biennale alla verifica del mantenimento dei requisiti del Servizio Trasfusionale del P.O. "F. Perinei" di Altamura (BA), ai sensi del comma 6.3 del R.R. n. 15/2013, attivando le medesime procedure previste per l'accreditamento di cui alla L.R. n.8/2004 e ss.mm.;
5. di notificare il presente provvedimento, a cura del Servizio SGAT – Rapp. Istit. e Capitale Umano S.S.R., al Direttore Generale dell'ASL BA, al Direttore del Dipartimento di Medicina Trasfusionale dell'ASL BA, al Responsabile del Servizio Trasfusionale del P.O. "F. Perinei" di Altamura (BA), al Sindaco del Comune di Altamura (BA), alla Struttura Regionale di Coordinamento, all'Organismo di Coordinamento della SRC, al Comitato Direttivo della SRC e alle Associazioni e Federazioni dei Donatori di Sangue.

Il provvedimento viene redatto in forma integrale nel rispetto della tutela alla riservatezza dei cittadini, secondo quanto disposto dal D.lgs. 196/03 ss.mm.ii. in materia di protezione dei dati personali.

Il presente provvedimento:

a) sarà pubblicato all'albo on line nelle pagine del sito www.regione.puglia.it;
b) sarà pubblicato nel Bollettino Ufficiale della Regione Puglia;
c) sarà trasmesso in copia conforme all'originale alla Segreteria della Giunta Regionale;
d) sarà disponibile nel sito ufficiale della Regione Puglia: www.regione.puglia.it;
e) sarà trasmesso in copia all'Assessore alle Politiche della Salute;
f) Il presente atto, composto da n°10 facciate, è adottato in originale.

Il Dirigente della Sezione SGO
(Mauro Nicastro)

Le sottoscritte attestano che il procedimento istruttorio è stato espletato nel rispetto della vigente normativa regionale, nazionale e comunitaria e che il presente schema di provvedimento, predisposto ai fini dell'adozione dell'atto finale da parte del Dirigente Responsabile di Sezione, è conforme alle risultanze istruttorie.

Il Funzionario: Antonella VURRO

Il Dirigente del Servizio SGAT – Rapporti Istituzionali
e Capitale Umano S.S.R.: Antonella Caroli

Il Dirigente del Servizio Accreditamenti e Qualità: Elena Memeo

DETERMINAZIONE DEL DIRIGENTE SEZIONE STRATEGIE E GOVERNO DELL'OFFERTA 15 settembre 2022, n. 330

Conferma dell'autorizzazione all'esercizio ed accreditamento istituzionale del Servizio Trasfusionale accreditato dell'E.E. "F. Miulli" di Acquaviva delle Fonti (BA), ai sensi del Regolamento Regionale n. 15/2013.

IL DIRIGENTE

- Visti gli articoli 4 e 5 della L.R. n. 7/97;
- Vista la Deliberazione G.R. n. 3261 del 28/7/98;
- Visti gli artt. 4 e 16 del D. Lgs. 165/01;
- Visto l'art. 32 della legge 18 giugno 2009, n. 69, che prevede l'obbligo di sostituire la pubblicazione tradizionale all'Albo ufficiale con la pubblicazione sui siti informatici;
- Visto l'art. 18 del Dlgs 196/03 "Codice in materia di protezione dei dati personali" in merito ai Principi applicabili ai trattamenti effettuati dai soggetti pubblici;
- Vista la deliberazione di Giunta Regionale n. 1426 del 4/10/2005;
- Vista la Determinazione del Direttore dell'Area Organizzazione e Riforma dell'Amministrazione n. 9 del 20/04/2015, ad oggetto "*riassetto organizzativo dell'Area Politiche per la promozione della salute, delle persone e delle pari opportunità*";
- Vista la Deliberazione di Giunta Regionale n. 935 del 12/05/2015, ad oggetto "*Art. 18 comma 2 del D.P.G.R. 22 febbraio 2008, n. 161 – Conferimento incarico di direzione Servizi incardinati nell'Area Politiche per la promozione della salute delle persone e delle pari opportunità*";
- Visto il Decreto del Presidente della Giunta Regionale 31 luglio 2015 n. 443, ad oggetto "*Adozione del modello organizzativo denominato "Modello Ambidestro per l'Innovazione della macchina Amministrativa regionale – MAIA". Approvazione Atto di Alta Organizzazione.*";
- Visto il Decreto del Presidente della Giunta Regionale 22 Gennaio 2021, n. 22 "*Adozione Atto di Alta Organizzazione. Modello Organizzativo MAIA 2.0*" pubblicato sul Bollettino Ufficiale della Regione Puglia n. 15 del 28/01/2021, successivamente modificato ed integrato con Decreto del Presidente della Giunta regionale 10 Febbraio 2021, n. 45;
- Vista la Deliberazione di Giunta Regionale n. 1725 del 28 ottobre 2021 con cui è stato conferito l'incarico di Direzione del Servizio Strategie e Governo dell'Assistenza territoriale - Rapporti istituzionali e Capitale umano S.S.R.;
- Vista la Deliberazione di Giunta Regionale n. 322 del 07/03/2022 di conferimento dell'incarico di Dirigente della Sezione Strategie e Governo dell'Offerta;

In Bari presso la sede della Sezione Strategie e Governo dell'Offerta, sulla base dell'istruttoria espletata dal funzionario e confermata dal Dirigente del Servizio Strategie e Governo dell'Assistenza Territoriale – Rapporti Istituzionali e Capitale Umano S.S.R. e dal Dirigente del Servizio "Accreditamenti e Qualità", riceve la seguente relazione.

La Conferenza Permanente per i Rapporti tra lo Stato, le Regioni e le Province autonome di Trento e Bolzano, nella seduta del 16 dicembre 2010 ha sancito l'accordo, ai sensi dell'art. 4 del D.Lgs. n. 281/97, tra il Governo, le Regioni e le Province autonome di Trento e Bolzano sui requisiti minimi organizzativi, strutturali e tecnologici delle attività sanitarie dei servizi trasfusionali e delle unità di raccolta, nonché sul modello per le visite di verifica, rep. Atti n. 242, recepito con delibera n. 132 del 31 gennaio 2011.

Con Deliberazione di Giunta Regionale n. 132 del 31 gennaio 2011 è stato recepito l'Accordo Stato - Regioni (Rep. Atti n. 242/CSR) del 16 dicembre 2010 "Requisiti minimi organizzativi, strutturali e tecnologici delle attività sanitarie dei servizi trasfusionali e delle unità di raccolta e sul modello per le visite di verifica".

Con Deliberazione di Giunta Regionale n. 1033 del 4 giugno 2013 è stato approvato, in via definitiva, il Regolamento Regionale n. 15 del 02/07/2013, pubblicato sul Bollettino Ufficiale Regionale n. 96 del 12/07/2013, avente ad oggetto "*Definizione dei requisiti minimi organizzativi, strutturali e tecnologici delle attività sanitarie delle strutture di Medicina trasfusionale",* con cui sono state anche esplicitate le modalità di verifica della sussistenza dei predetti requisiti e le procedure per il rilascio da parte del Servizio competente del relativo accreditamento istituzionale.

Con Deliberazione di Giunta Regionale n. 2132 del 30 novembre 2015 è stata istituita la Rete Regionale Donatori di Midollo Osseo, individuando:

- i "Poli di reclutamento" c/o i Servizi Trasfusionali accreditati presenti sul territorio regionale, ivi compreso il Servizio Trasfusionale dell'E.E. "F. Miulli" di Acquaviva delle Fonti (BA).

Con Deliberazione di Giunta Regionale n. 158 del 15 febbraio 2022, è stato recepito l'Accordo 25 marzo 2021 (Rep. Atti 29/CSR) in materia di requisiti minimi organizzativi, strutturali e tecnologici dei servizi trasfusionali e delle unità di raccolta del sangue e degli emocomponenti e del modello per le visite di verifica.

Il succitato Regolamento Regionale n. 15 del 02/07/2013 prevede al comma 6.3 che la Regione proceda con cadenza biennale alla verifica del mantenimento dei requisiti di ciascun Servizio Trasfusionale accreditato attivando le medesime procedure previste per l'accreditamento di cui alla L.R. n.8/2004 e ss.mm.ii.

Con Determinazione Dirigenziale n. 35 dell'11/02/2015 veniva rilasciato, ai sensi degli artt. 3, comma 1, lettera c) e 24, comma 3 della L.R. n. 8/2004 e s.m.i. e del Regolamento Regionale n. 15/2013, l'accreditamento istituzionale del Servizio Trasfusionale dell'Ente Ecclesiastico "F. Miulli" di Acquaviva delle Fonti (BA).

Alla scadenza biennale del suddetto accreditamento istituzionale, con nota prot. AOO_151/22/05/2017 n. 62673 la Sezione Strategie e Governo dell'Offerta (SGO) conferiva al Dipartimento di Prevenzione dell'ASL BT, unitamente al Dott. Tommaso Granato, quale valutatore inserito nell'Elenco nazionale dei Valutatori per il sistema trasfusionale, l'incarico di effettuare idoneo e tempestivo sopralluogo presso il Servizio Trasfusionale dell'E.E. "F. Miulli" di Acquaviva delle Fonti (BA), finalizzato alla verifica del mantenimento dei requisiti strutturali, organizzativi e tecnologici di cui al Regolamento Regionale n. 15/2013.

L'incarico prevedeva, inoltre, la verifica contestuale della risoluzione delle criticità rilevate dalla Società Kedrion Corporate Group in occasione dell'audit effettuato in data 10 ottobre 2016.

Con successiva nota prot. 45532 del 19/07/2018 il Dipartimento di Prevenzione dell'ASL BT comunicava l'esito negativo della visita di verifica motivato dalla presenza di carenze di carattere esclusivamente organizzativo.

Pertanto con nota prot. AOO_183/19/09/2018 n. 12741 la Sezione SGO convocava, per un incontro finalizzato all'analisi delle predette carenze e alla valutazione delle relative proposte di risoluzione, il Governatore, il Direttore del SIMT dell'E.E. "F. Miulli" di Acquaviva delle Fonti ed il Direttore del Dipartimento di Prevenzione ASL BT unitamente al Valutatore CNS incaricato di eseguire la visita ispettiva.

Con successiva nota prot. AOO_183/03/10/2018 n° 13377 la Sezione SGO ha chiesto al Legale Rappresentante dell'ente in questione di "*inviare tempestivamente al Dipartimento di Prevenzione dell'ASL BT, al Dott. Tommaso Granato (….)*

- *l'elenco aggiornato del personale in servizio c/o il S.I.M.T.;*
- *copia degli atti relativi alle procedure di reclutamento di nuovo personale già attivate e in via di attivazione finalizzate al superamento delle carenze organizzative evidenziate.*".

In riscontro alla succitata richiesta del 3/10/2018, con nota prot. n. 11655 del 29/10/2018 il Legale

Rappresentante dell'E.E. "F. Miulli" di Acquaviva delle Fonti ha trasmesso in allegato l'elenco del personale in servizio presso il SIMT dell'ente in questione.

Pertanto, con nota prot. AOO_183/04/02/2019 n° 1563 il Dirigente della SGO ha invitato il Dipartimento di Prevenzione dell'ASL BT a valutare la suddetta nota del 29/10/2018 trasmessa dall'E.E. "F. Miulli" e ad esprimere un parere conclusivo.

In riscontro alla succitata nota prot. n. 1563 del 04-02-19, con nota prot. n.64247 del 26/09/2019 il Direttore del Dipartimento di Prevenzione della ASL BT ha comunicato che avendo ricevuto in data 26/07/2019 la succitata nota del 29/10/2018 con la quale il delegato dell'E.E. "F. Miulli" di Acquaviva delle Fonti (BA) trasmetteva l'elenco del personale in servizio presso la struttura trasfusionale S.I.M.T. dell'E.E. "F. Miulli" e considerato che l'E.E ha dimostrato di essere in grado, in base al modello organizzativo di gestione, di garantire con il personale attualmente in servizio presso il SIMT dell'E.E. "F. Miulli", le attività della struttura trasfusionale ha ritenuto "*a conclusione del procedimento, Visto l'esito dei controlli eseguiti, la verifica POSITIVA per il mantenimento dei requisiti della struttura trasfusionale SIMT dell'E.E. "F. MIulli" previsti dal R.R. n. 15/13.*".

Pertanto con Determina Dirigenziale n. 233 del 07/10/2019 la Sezione SGO:

1. confermava, "*ai sensi dell'art. 6.3 del Regolamento Regionale n. 15/2013, al Servizio Trasfusionale dell'E.E. "F. Miulli" di Acquaviva delle Fonti (BA) l'autorizzazione all'esercizio e accreditamento istituzionale per le attività di:*

- ✓ *RACCOLTA SANGUE ED EMOCOMPONENTI*
- ✓ *GESTIONE DEI PROGRAMMI DI TRASFUSIONE*
- ✓ *ATTIVITA' DI CONSULENZA TRASFUSIONALE*
- ✓ *LABORATORIO DI IMMUNOEMATOLOGIA*
- ✓ *LAVORAZIONE EMOCOMPONENTI*"

2. confermava, "*ai sensi dell'art. 6.3 del Regolamento Regionale n. 15/2013 e come disposto dalla Deliberazione di Giunta Regionale n. 2132 del 30 novembre 2015, al Servizio Trasfusionale dell'E.E. "F. Miulli" di Acquaviva delle Fonti (BA) l'autorizzazione all'esercizio e accreditamento istituzionale per l'attività di:*

- ✓ *POLO DI RECLUTAMENTO (RETE REGIONALE DONATORI DI MIDOLLO OSSEO)*"

Atteso che il Regolamento n. 15/2013, al punto 6.2.3 ha stabilito che il Servizio Accreditamento e Programmazione Sanitaria (ad oggi Sezione Strategie e Governo dell'Offerta) procede ad attivare il Dipartimento di prevenzione di azienda sanitaria diversa da quella di ubicazione della struttura da accreditare, integrato da un valutatore individuato dall'Elenco nazionale dei Valutatori per il sistema trasfusionale di cui al Decreto del Direttore del Centro Nazionale Sangue (prot. n. 1909/CNS/2014), per la verifica dei requisiti.

Alla scadenza biennale del suddetto accreditamento istituzionale, con nota prot. AOO_183/09/11/2021 n. 14752, la Sezione SGO conferiva al Dipartimento di Prevenzione dell'ASL BT, unitamente al Dott. Tommaso Granato, quale valutatore inserito nell'Elenco nazionale dei Valutatori per il sistema trasfusionale, l'incarico di effettuare idoneo e tempestivo sopralluogo presso il Servizio Trasfusionale accreditato dell'E.E. "F. Miulli" di Acquaviva delle Fonti (BA), finalizzato alla verifica del mantenimento dei requisiti strutturali, organizzativi e tecnologici di cui al Regolamento Regionale n. 15/2013.
Facendo seguito alla predetta nota del 09/11/2021, il Direttore del Dipartimento di Prevenzione della ASL BT, con nota prot. n. 81620/21 del 29/11/2021, ha incaricato il competente ufficio SISP degli "*adempimenti relativi alla verifica di quanto richiesto*" dalla Sezione SGO.

Con la medesima nota del 29/11/2021, sollecitata da successiva nota prot. n. 19261/22 del 12/03/2022, il Dipartimento di Prevenzione ASL BT ha invitato il Rappresentante Legale dell'E.E. "F. Miulli" di Acquaviva delle Fonti (BA) " a prendere contatti con il predetto ufficio SISP e a voler trasmettere la documentazione al fine di consentire l'adempimento della suddetta verifica.

Pertanto, con nota prot. n. 53834/22 del 26/07/2022 il Dipartimento di Prevenzione dell'ASL BT ha rappresentato quanto segue:
"
Visto l'esito del sopralluogo effettuato in data 22.03.2022;
- *Valutata la documentazione acquisita in occasione del sopralluogo del 22.03.2022 e quella trasmessa in data 31.05.2022;*
- *Acquisito il parere favorevole del Valutatore Dr. Tommaso Granato, per quanto di competenza; si esprime* ***GIUDIZIO FAVOREVOLE****, per il mantenimento dei requisiti strutturali nonché dei requisiti organizzativi e tecnologici del R.R. 15/2013*" al Servizio Trasfusionale accreditato dell'E.E. "Miulli" di Acquaviva delle Fonti (BA).

Con nota mail del 08/08/2022, la Sezione SGO ha chiesto al responsabile della SRC, sulla base della documentazione trasmessa, formale parere in merito al rilascio del provvedimento di conferma dell'autorizzazione all'esercizio e accreditamento per il Servizio Trasfusionale dell'E.E. "F. Miulli" di Acquaviva delle Fonti (BA).

Con nota mail di pari data il Direttore della SRC ha espresso il proprio parere positivo in merito al rilascio in favore del Servizio Trasfusionale dell'E.E. "F. Miulli" di Acquaviva delle Fonti (BA), del provvedimento di conferma dell'autorizzazione all'esercizio e accreditamento per le attività ritenute compatibili.

Per quanto sopra, si propone:

1. di confermare, ai sensi dell'art. 6.3 del Regolamento Regionale n. 15/2013, al Servizio Trasfusionale dell'E.E. "F. Miulli" di Acquaviva delle Fonti (BA) l'autorizzazione all'esercizio e accreditamento istituzionale per le attività di:

   - ✓ RACCOLTA SANGUE ED EMOCOMPONENTI
   - ✓ GESTIONE DEI PROGRAMMI DI TRASFUSIONE
   - ✓ ATTIVITA' DI CONSULENZA TRASFUSIONALE
   - ✓ LABORATORIO DI IMMUNOEMATOLOGIA
   - ✓ LAVORAZIONE EMOCOMPONENTI

2. di confermare, ai sensi dell'art. 6.3 del Regolamento Regionale n. 15/2013 e come disposto dalla Deliberazione di Giunta Regionale n. 2132 del 30 novembre 2015, al Servizio Trasfusionale dell'E.E. "F. Miulli" di Acquaviva delle Fonti (BA) l'autorizzazione all'esercizio e accreditamento istituzionale per l'attività di:
   - ✓ POLO DI RECLUTAMENTO (RETE REGIONALE DONATORI DI MIDOLLO OSSEO)

3. di confermare che la presente autorizzazione all'esercizio e accreditamento istituzionale s'intende valida esclusivamente per le attività riportate in elenco e potrà essere oggetto di modifica o revoca in conformità alla riorganizzazione della rete trasfusionale regionale prevista dal "Regolamento regionale 10 marzo 2017, n. 7 approvato con Deliberazione n. 900 del 07 giugno 2017;

4. di confermare che la Regione procederà con cadenza biennale alla verifica del mantenimento dei requisiti del Servizio Trasfusionale dell'E.E. "F. Miulli" di Acquaviva delle Fonti (BA) ai sensi del comma 6.3 del R.R. n. 15/2013, attivando le medesime procedure previste per l'accreditamento di cui alla L.R. n.8/2004 e ss.mm.ii;

VERIFICA AI SENSI DEL D.LGS. 196/03
Garanzie alla riservatezza

La pubblicazione dell'atto all'Albo, salve le garanzie previste dalla legge 241/90 in tema di accesso ai documenti amministrativi, avviene nel rispetto della tutela alla riservatezza dei cittadini, secondo quanto disposto dal Dlgs 196/03 in materia di protezione dei dati personali nonché dal vigente regolamento regionale n. 5/2006 per il trattamento dei dati sensibili e giudiziari.
Ai fini della pubblicità legale, l'atto destinato alla pubblicazione è redatto in modo da evitare la diffusione di dati personali identificativi non necessari ovvero il riferimento a dati sensibili, qualora tali dati fossero indispensabili per l'adozione dell'atto, essi sono trasferiti in documenti separati, esplicitamente richiamati.

ADEMPIMENTI DI CUI AL D.LGS. 118/2011

Il presente provvedimento non comporta alcun mutamento qualitativo e quantitativo di entrata o di spesa a carico del bilancio regionale.

IL DIRIGENTE RESPONSABILE DELLA SEZIONE STRATEGIE E GOVERNO DELL'OFFERTA DELL'ASSESSORATO ALLE POLITICHE DELLA SALUTE

- Sulla base delle risultanze istruttorie innanzi illustrate, letta la proposta formulata dal funzionario;
- Viste le sottoscrizioni poste in calce al presente provvedimento dal funzionario.

D E T E R M I N A

per quanto in premessa espresso che quivi si intende integralmente riportato,

1. di confermare, ai sensi dell'art. 6.3 del Regolamento Regionale n. 15/2013, al Servizio Trasfusionale dell'E.E. "F. Miulli" di Acquaviva delle Fonti (BA l'autorizzazione all'esercizio e accreditamento istituzionale per le attività di:

- ✓ RACCOLTA SANGUE ED EMOCOMPONENTI
- ✓ GESTIONE DEI PROGRAMMI DI TRASFUSIONE
- ✓ ATTIVITA' DI CONSULENZA TRASFUSIONALE
- ✓ LABORATORIO DI IMMUNOEMATOLOGIA
- ✓ LAVORAZIONE EMOCOMPONENTI

2. di confermare, ai sensi dell'art. 6.3 del Regolamento Regionale n. 15/2013 e come disposto dalla Deliberazione di Giunta Regionale n. 2132 del 30 novembre 2015, al Servizio Trasfusionale dell'E.E. "F. Miulli" di Acquaviva delle Fonti (BA) l'autorizzazione all'esercizio e accreditamento istituzionale per l'attività di:

- ✓ POLO DI RECLUTAMENTO (RETE REGIONALE DONATORI DI MIDOLLO OSSEO)

3. di confermare che la presente autorizzazione all'esercizio e accreditamento istituzionale s'intende valida esclusivamente per le attività riportate in elenco e potrà essere oggetto di modifica o revoca in conformità alla riorganizzazione della rete trasfusionale regionale prevista dal Regolamento regionale 10 marzo 2017, n. 7 approvato con Deliberazione n. 900 del 07 giugno 2017;

4. di confermare che la Regione procederà con cadenza biennale alla verifica del mantenimento dei requisiti del Servizio Trasfusionale dell'E.E. "F. Miulli" di Acquaviva delle Fonti (BA) ai sensi del comma 6.3 del R.R. n. 15/2013, attivando le medesime procedure previste per l'accreditamento di cui alla L.R. n.8/2004 e ss.mm.ii.;

5. di notificare il presente provvedimento, a cura del Servizio SGAT – Rapp. Istit. e Capitale Umano S.S.R., al Direttore Generale dell'E.E. "F. Miulli" di Acquaviva delle Fonti (BA), al Direttore Sanitario dell'E.E. "F. Miulli" di Acquaviva delle Fonti (BA), al Direttore Amministrativo dell'E.E. "F. Miulli" di Acquaviva delle Fonti (BA), al Responsabile del Servizio Trasfusionale dell'E.E. "F. Miulli" di Acquaviva delle Fonti (BA), al Sindaco del Comune di Acquaviva delle Fonti (BA), alla Struttura Regionale di Coordinamento, all'Organismo di Coordinamento della SRC, al Comitato Direttivo della SRC e alle Associazioni e Federazioni dei Donatori di Sangue.

Il provvedimento viene redatto in forma integrale nel rispetto della tutela alla riservatezza dei cittadini, secondo quanto disposto dal D.lgs. 196/03 s.m.i. in materia di protezione dei dati personali.

Il presente provvedimento:

a) sarà pubblicato all'albo on line nelle pagine del sito www.regione.puglia.it;
b) sarà pubblicato nel Bollettino Ufficiale della Regione Puglia;
c) sarà trasmesso in copia conforme all'originale alla Segreteria della Giunta Regionale;
d) sarà disponibile nel sito ufficiale della Regione Puglia: www.regione.puglia.it;
e) sarà trasmesso in copia all'Assessore alle Politiche della Salute;
f) Il presente atto, composto da n°9 facciate, è adottato in originale.

Il Dirigente della Sezione SGO
(Mauro Nicastro)

Le sottoscritte attestano che il procedimento istruttorio è stato espletato nel rispetto della vigente normativa regionale, nazionale e comunitaria e che il presente schema di provvedimento, predisposto ai fini dell'adozione dell'atto finale da parte del Dirigente Responsabile di Sezione, è conforme alle risultanze istruttorie.

Il Funzionario: Antonella VURRO

Il Dirigente del Servizio SGAT – Rapporti Istituzionali
e Capitale Umano S.S.R.: Antonella Caroli

Il Dirigente del Servizio Accreditamenti e Qualità: Elena Memeo

DETERMINAZIONE DEL DIRIGENTE SEZIONE STRATEGIE E GOVERNO DELL'OFFERTA 15 settembre 2022, n. 332
Conferma dell'autorizzazione all'esercizio ed accreditamento istituzionale del Servizio Trasfusionale accreditato dell'Ospedale "Vito Fazzi" di Lecce, ai sensi del Regolamento Regionale n. 15/2013.

IL DIRIGENTE

- Visti gli articoli 4 e 5 della L.R. n. 7/97;
- Vista la Deliberazione G.R. n. 3261 del 28/7/98;
- Visti gli artt. 4 e 16 del D. Lgs. 165/01;
- Visto l'art. 32 della legge 18 giugno 2009, n. 69, che prevede l'obbligo di sostituire la pubblicazione tradizionale all'Albo ufficiale con la pubblicazione sui siti informatici;
- Visto l'art. 18 del Dlgs 196/03 "Codice in materia di protezione dei dati personali" in merito ai Principi applicabili ai trattamenti effettuati dai soggetti pubblici;
- Vista la deliberazione di Giunta Regionale n. 1426 del 4/10/2005;
- Vista la Determinazione del Direttore dell'Area Organizzazione e Riforma dell'Amministrazione n. 9 del 20/04/2015, ad oggetto "*riassetto organizzativo dell'Area Politiche per la promozione della salute, delle persone e delle pari opportunità*";
- Vista la Deliberazione di Giunta Regionale n. 935 del 12/05/2015, ad oggetto "*Art. 18 comma 2 del D.P.G.R. 22 febbraio 2008, n. 161 – Conferimento incarico di direzione Servizi incardinati nell'Area Politiche per la promozione della salute delle persone e delle pari opportunità*";
- Visto il Decreto del Presidente della Giunta Regionale 31 luglio 2015 n. 443, ad oggetto "*Adozione del modello organizzativo denominato "Modello Ambidestro per l'Innovazione della macchina Amministrativa regionale – MAIA". Approvazione Atto di Alta Organizzazione.*";
- Visto il Decreto del Presidente della Giunta Regionale 22 Gennaio 2021, n. 22 "*Adozione Atto di Alta Organizzazione. Modello Organizzativo MAIA 2.0*" pubblicato sul Bollettino Ufficiale della Regione Puglia n. 15 del 28/01/2021, successivamente modificato ed integrato con Decreto del Presidente della Giunta regionale 10 Febbraio 2021, n. 45;
- Vista la Deliberazione di Giunta Regionale n. 1725 del 28 ottobre 2021 con cui è stato conferito l'incarico di Direzione del Servizio Strategie e Governo dell'Assistenza territoriale - Rapporti istituzionali e Capitale umano S.S.R.;
- Vista la Deliberazione di Giunta Regionale n. 322 del 07/03/2022 di conferimento dell'incarico di Dirigente della Sezione Strategie e Governo dell'Offerta;

In Bari presso la sede della Sezione Strategie e Governo dell'Offerta, sulla base dell'istruttoria espletata dal funzionario e confermata dal Dirigente del Servizio Strategie e Governo dell'Assistenza Territoriale – Rapporti Istituzionali e Capitale Umano S.S.R. e dal Dirigente del Servizio "Accreditamenti e Qualità", riceve la seguente relazione.

La Conferenza Permanente per i Rapporti tra lo Stato, le Regioni e le Province autonome di Trento e Bolzano, nella seduta del 16 dicembre 2010 ha sancito l'accordo, ai sensi dell'art. 4 del D.Lgs. n. 281/97, tra il Governo, le Regioni e le Province autonome di Trento e Bolzano sui requisiti minimi organizzativi, strutturali e tecnologici delle attività sanitarie dei servizi trasfusionali e delle unità di raccolta, nonché sul modello per le visite di verifica, rep. Atti n. 242, recepito con delibera n. 132 del 31 gennaio 2011.

Con Deliberazione di Giunta Regionale n. 132 del 31 gennaio 2011 è stato recepito l'Accordo Stato - Regioni (Rep. Atti n. 242/CSR) del 16 dicembre 2010 "Requisiti minimi organizzativi, strutturali e tecnologici delle attività sanitarie dei servizi trasfusionali e delle unità di raccolta e sul modello per le visite di verifica".

Con Deliberazione di Giunta Regionale n. 1033 del 4 giugno 2013 è stato approvato, in via definitiva,

il Regolamento Regionale n. 15 del 02/07/2013, pubblicato sul Bollettino Ufficiale Regionale n. 96 del 12/07/2013, avente ad oggetto "*Definizione dei requisiti minimi organizzativi, strutturali e tecnologici delle attività sanitarie delle strutture di Medicina trasfusionale",* con cui sono state anche esplicitate le modalità di verifica della sussistenza dei predetti requisiti e le procedure per il rilascio da parte del Servizio competente del relativo accreditamento istituzionale.

Con Deliberazione di Giunta Regionale n. 2040 del 7 novembre 2013, avente ad oggetto, "Razionalizzazione dei processi diagnostici di qualificazione biologica degli emocomponenti nelle Strutture Trasfusionali. Modifica deliberazione di Giunta regionale n. 1366 del 3 settembre 2004 e revoca Deliberazione di Giunta Regionale n. 1607 del 14 novembre 2001", è stato stabilito di concentrare, a partire dal 1 ottobre 2013, l'attività di esecuzione del NAT test e dei test sierologici in tre sole Strutture Trasfusionali, secondo una organizzazione per Area Vasta:

- la Struttura Trasfusionale dell'Ospedale "V. Fazzi" di Lecce per l'Area Salento;
- la Struttura Trasfusionale dell'Ospedale "S. Paolo" di Bari per l'Area Bari;
- la Struttura Trasfusionale dell'Azienda Ospedaliera "OO.RR" di Foggia per l'Area Puglia Nord.

Con Deliberazione di Giunta Regionale n. 2132 del 30 novembre 2015 è stata istituita la Rete Regionale Donatori di Midollo Osseo, individuando:

- i "Poli di reclutamento" c/o i Servizi Trasfusionali accreditati presenti sul territorio regionale, ivi compreso il Servizio Trasfusionale dell'Ospedale "Vito Fazzi" di Lecce;
- i "Centri Donatori" e le relative afferenze c/o i Servizi Trasfusionali dell'A,O.U. "Policlinico di Bari", dell'Ospedale "Vito Fazzi" di Lecce, dell'IRCSS "Casa Sollievo della Sofferenza" di San Giovanni Rotondo (FG) e dell'A.O.U. "Ospedali Riuniti" di Foggia;
- i Centri di Tipizzazione Tessutale e le relative afferenze c/o i Servizi Trasfusionali dell'A.O.U. '*Policlinico di Bari" e dell'IRCSS "Casa Sollievo della Sofferenza" di San Giovanni Rotondo (FG).

Con Deliberazione di Giunta Regionale n. 158 del 15 febbraio 2022, è stato recepito l'Accordo 25 marzo 2021 (Rep. Atti 29/CSR) in materia di requisiti minimi organizzativi, strutturali e tecnologici dei servizi trasfusionali e delle unità di raccolta del sangue e degli emocomponenti e del modello per le visite di verifica.

Il succitato Regolamento Regionale n. 15 del 02/07/2013 prevede al comma 6.3 che la Regione proceda con cadenza biennale alla verifica del mantenimento dei requisiti di ciascun Servizio Trasfusionale accreditato attivando le medesime procedure previste per l'accreditamento di cui alla L.R. n.8/2004 e ss.mm.ii.

Con Determina Dirigenziale n. 157 del 30/06/2015 veniva rilasciato, ai sensi degli artt. 3, comma 1, lettera c) e 24, comma 3 della L.R. n. 8/2004 e s.m.i. e del Regolamento Regionale n. 15/2013, l'accreditamento istituzionale del Servizio Trasfusionale dell'Ospedale "Vito Fazzi" di Lecce.

Alla scadenza biennale del suddetto accreditamento istituzionale, con nota prot. AOO_ 183/29/07/2017 n. 1527 la Sezione Strategie e Governo dell'Offerta (SGO) conferiva al Dipartimento di Prevenzione dell'ASL TA, unitamente al Dott. Tommaso Granato, quale valutatore inserito nell'Elenco nazionale dei Valutatori per il sistema trasfusionale, l'incarico di effettuare idoneo e tempestivo sopralluogo presso il Servizio Trasfusionale dell'Ospedale "Vito Fazzi" di Lecce, finalizzato alla verifica del mantenimento dei requisiti strutturali, organizzativi e tecnologici di cui al Regolamento Regionale n. 15/2013, con particolare riferimento alle attività già accreditate con la Determinazione Dirigenziale n. 157 del 30/06/2015.

L'incarico prevedeva, inoltre, la verifica contestuale delle soluzioni adottate dalla Struttura Trasfusionale in risposta alle criticità rilevate dalla Società Kedrion Corporate Group in occasione dell'audit del 03 ottobre 2016, nonché la compilazione di una check-list in cui fossero contrassegnate, alla luce delle risultanze della

verifica nonché dei requisiti presenti, le attività che potessero essere adeguatamente svolte dal Servizio Trasfusionale dell'Ospedale "Vito Fazzi" di Lecce, anche ai fini del rilascio del provvedimento di conferma di autorizzazione all'esercizio ed accreditamento.

Con nota prot. n. 28091 del 09/02/2018 il Dipartimento di Prevenzione dell'ASL TA comunicava l'esito positivo della visita ispettiva eseguita il 15/11/2017, inviando congiuntamente al verbale d'ispezione la check-list delle attività ritenute compatibili con le risultanze della verifica ed i requisiti posseduti dal Servizio Trasfusionale dell'Ospedale "Vito Fazzi" di Lecce, e di seguito elencate:

- ✓ RACCOLTA SANGUE ED EMOCOMPONENTI
- ✓ GESTIONE DEI PROGRAMMI DI TRASFUSIONE
- ✓ ATTIVITA' DI CONSULENZA TRASFUSIONALE
- ✓ LABORATORIO DI IMMUNOEMATOLOGIA
- ✓ VISITA DI IDONEITA' E PRELIEVO PER TIPIZZAZIONE HLA (CENTRO DONATORI CELLULE STAMINALI)
- ✓ AFERESI TERAPEUTICA
- ✓ VISITA DI IDONEITA' E SELEZIONE DONATRICI DI SANGUE DEL CORDONE
- ✓ OMBELICALE
- ✓ LABORATORIO DI IMMUNOEMATOLOGIA DI II LIVELLO
- ✓ FOTOAFERESI TERAPEUTICA
- ✓ RACCOLTA DI CELLULE STAMINALI EMOPOIETICHE PERIFERICHE E DLI
- ✓ CENTRO DI QUALIFICAZIONE BIOLOGICA DI EMOCOMPONENTI
- ✓ LAVORAZIONE EMOCOMPONENTI

Con nota prot. AOO/ 183/19/03/2018 n. 3805 la Sezione SGO inoltrava alla Struttura Regionale di Coordinamento (SRC) la documentazione relativa agli esiti della visita di verifica effettuata dal Dipartimento di Prevenzione dell'ASL TA, chiedendo di ricevere formale parere in merito al rilascio del provvedimento di conferma dell'autorizzazione all'esercizio e accreditamento per il Servizio Trasfusionale dell'Ospedale "Vito Fazzi" di Lecce.

Con nota mail del 10/04/2018 il Direttore della SRC esprimeva il proprio parere positivo in merito al rilascio in favore del Servizio Trasfusionale dell'Ospedale "Vito Fazzi" di Lecce del provvedimento di conferma dell'autorizzazione all'esercizio e accreditamento per le attività ritenute compatibili.

Pertanto con Determina Dirigenziale n. 170 del 10/05/2018 la Sezione SGO tra l'altro:

1. confermava, "*ai sensi dell'art. 6.3 del Regolamento Regionale n. 15/2013, al Servizio Trasfusionale dell'Ospedale "Vito Fazzi" di Lecce l'autorizzazione all'esercizio e accreditamento istituzionale per le attività di:*

- ✓ *RACCOLTA SANGUE ED EMOCOMPONENTI*
- ✓ *GESTIONE DEI PROGRAMMI DI TRASFUSIONE*
- ✓ *ATTIVITA' DI CONSULENZA TRASFUSIONALE*
- ✓ *LABORATORIO DI IMMUNOEMATOLOGIA*
- ✓ *VISITA DI IDONEITA' E PRELIEVO PER TIPIZZAZIONE HLA (CENTRO DONATORI CELLULE STAMINALI)*
- ✓ *AFERESI TERAPEUTICA*
- ✓ *VISITA DI IDONEITA' E SELEZIONE DONATRICI DI SANGUE DEL CORDONE*
- ✓ *OMBELICALE*
- ✓ *LABORATORIO DI IMMUNOEMATOLOGIA DI II LIVELLO*
- ✓ *FOTOAFERESI TERAPEUTICA*

- ✓ *RACCOLTA DI CELLULE STAMINALI EMOPOIETICHE PERIFERICHE E DLI*
- ✓ *CENTRO DI QUALIFICAZIONE BIOLOGICA DI EMOCOMPONENTI*
- ✓ *LAVORAZIONE EMOCOMPONENTI*

2. confermava, "*ai sensi dell'art. 6.3 del Regolamento Regionale n. 15/2013 e come disposto dalla Deliberazione di Giunta Regionale n. 2040 del 7 novembre 2013, al Servizio Trasfusionale dell'Ospedale "Vito Fazzi" di Lecce, quale Struttura di riferimento per l'Area Salento, l'autorizzazione all'esercizio e accreditamento istituzionale per l'attività di:*

- ✓ *"QUALIFICAZIONE BIOLOGICA DEGLI EMOCOMPONENTI"*

3. confermava, "*ai sensi dell'art. 6.3 del Regolamento Regionale n. 15/2013 e come disposto dalla Deliberazione di Giunta Regionale n. 2132 del 30 novembre 2015, al Servizio Trasfusionale dell'Ospedale "Vito Fazzi" di Lecce l'autorizzazione all'esercizio e accreditamento istituzionale per l'attività di:*

- ✓ *"POLO Dl RECLUTAMENTO (RETE REGIONALE DONATORI Dl MIDOLLO OSSEO)*"

4. confermava, ai sensi "*dell'art. 6.3 del Regolamento Regionale n. 15/2013 e come disposto dalla Deliberazione di Giunta Regionale n. 2132 del 30 novembre 2015, al Servizio Trasfusionale dell'Ospedale "Vito Fazzi" di Lecce l'autorizzazione all'esercizio e accreditamento istituzionale per l'attività di:*

- ✓ "CENTRO DONATORI (RETE REGIONALE DONATORI Dl MIDOLLO OSSEO)"

Atteso che il Regolamento n. 15/2013, al punto 6.2.3 ha stabilito che il Servizio Accreditamento e Programmazione Sanitaria (ad oggi Sezione Strategie e Governo dell'Offerta) procede ad attivare il Dipartimento di prevenzione di azienda sanitaria diversa da quella di ubicazione della struttura da accreditare, integrato da un valutatore individuato dall'Elenco nazionale dei Valutatori per il sistema trasfusionale di cui al Decreto del Direttore del Centro Nazionale Sangue (prot. n. 1909/CNS/2014), per la verifica dei requisiti.

Alla scadenza biennale del suddetto accreditamento istituzionale, con nota prot. AOO_183/09/11/2021 n. 14766, la Sezione SGO conferiva al Dipartimento di Prevenzione dell'ASL TA, unitamente al Dott. Tommaso Granato, quale valutatore inserito nell'Elenco nazionale dei Valutatori per il sistema trasfusionale, l'incarico di effettuare idoneo e tempestivo sopralluogo presso il Servizio Trasfusionale accreditato del Presidio Ospedaliero "V. Fazzi" di Lecce, finalizzato alla verifica del mantenimento dei requisiti strutturali, organizzativi e tec nologici di cui al Regolamento Regionale n. 15/2013.

Facendo seguito alla predetta nota del 09/11/2021, il Direttore del Dipartimento di Prevenzione della ASL TA, con nota prot. n. 77941 del 09/05/2022, ha rappresentato quanto segue:

"

dall'esame della documentazione, dai grafici acquisiti e dagli esiti dell'ultimo sopralluogo effettuato in data 21.04.2022, è scaturito che il SIMT del P.O. "Vito Fazzi" di Lecce, mantiene i requisiti organizzativi d procedurali nonché i requisiti strutturali e tecnologici previsti dal Reg.Reg. 15/2013.".

Con nota mail del 02/08/2022, la Sezione SGO ha chiesto al responsabile della SRC, sulla base della documentazione trasmessa, formale parere in merito al rilascio del provvedimento di conferma dell'autorizzazione all'esercizio e accreditamento per il Servizio Trasfusionale del Presidio Ospedaliero "V. Fazzi" di Lecce.

Con nota mail di pari data il Direttore della SRC ha espresso il proprio parere positivo in merito al rilascio in favore del Servizio Trasfusionale del Presidio Ospedaliero "V. Fazzi" di Lecce, del provvedimento di conferma

dell'autorizzazione all'esercizio e accreditamento per le attività ritenute compatibili.

Per quanto sopra, si propone:

1. di confermare, ai sensi dell'art. 6.3 del Regolamento Regionale n. 15/2013, al Servizio Trasfusionale del Presidio Ospedaliero "V. Fazzi" di Lecce, l'autorizzazione all'esercizio e accreditamento istituzionale per le attività di:

- ✓ RACCOLTA SANGUE ED EMOCOMPONENTI
- ✓ GESTIONE DEI PROGRAMMI DI TRASFUSIONE
- ✓ ATTIVITA' DI CONSULENZA TRASFUSIONALE
- ✓ LABORATORIO DI IMMUNOEMATOLOGIA
- ✓ VISITA DI IDONEITA' E PRELIEVO PER TIPIZZAZIONE HLA (CENTRO DONATORI CELLULE STAMINALI)
- ✓ AFERESI TERAPEUTICA
- ✓ VISITA DI IDONEITA' E SELEZIONE DONATRICI DI SANGUE DEL CORDONE
- ✓ OMBELICALE
- ✓ LABORATORIO DI IMMUNOEMATOLOGIA DI II LIVELLO
- ✓ FOTOAFERESI TERAPEUTICA
- ✓ RACCOLTA DI CELLULE STAMINALI EMOPOIETICHE PERIFERICHE E DLI
- ✓ CENTRO DI QUALIFICAZIONE BIOLOGICA DI EMOCOMPONENTI
- ✓ LAVORAZIONE EMOCOMPONENTI

2. di confermare, ai sensi dell'art. 6.3 del Regolamento Regionale n. 15/2013 e come disposto dalla Deliberazione di Giunta Regionale n. 2040 del 7 novembre 2013, al Servizio Trasfusionale dell'Ospedale "Vito Fazzi" di Lecce, quale Struttura di riferimento per l'Area Salento, l'autorizzazione all'esercizio e accreditamento istituzionale per l'attività di:

- ✓ "QUALIFICAZIONE BIOLOGICA DEGLI EMOCOMPONENTI"

3. di confermare, ai sensi dell'art. 6.3 del Regolamento Regionale n. 15/2013 e come disposto dalla Deliberazione di Giunta Regionale n. 2132 del 30 novembre 2015, al Servizio Trasfusionale dell'Ospedale "Vito Fazzi" di Lecce l'autorizzazione all'esercizio e accreditamento istituzionale per l'attività di:

- ✓ POLO DI RECLUTAMENTO (RETE REGIONALE DONATORI DI MIDOLLO OSSEO)
- ✓ CENTRO DONATORI (RETE REGIONALE DONATORI DI MIDOLLO OSSEO)

4. di confermare che la presente autorizzazione all'esercizio e accreditamento istituzionale s'intende valida esclusivamente per le attività riportate in elenco e potrà essere oggetto di modifica o revoca in conformità alla riorganizzazione della rete trasfusionale regionale prevista dal "Regolamento regionale 10 marzo 2017, n. 7 approvato con Deliberazione n. 900 del 07 giugno 2017;
5. di confermare che la Regione procederà con cadenza biennale alla verifica del mantenimento dei requisiti del Servizio Trasfusionale dell'Ospedale "Vito Fazzi" di Lecce, ai sensi del comma 6.3 del R.R. n. 15/2013, attivando le medesime procedure previste per l'accreditamento di cui alla L.R. n.8/2004 e ss.mm.ii;

VERIFICA AI SENSI DEL D.LGS. 196/03
Garanzie alla riservatezza

La pubblicazione dell'atto all'Albo, salve le garanzie previste dalla legge 241/90 in tema di accesso ai documenti

amministrativi, avviene nel rispetto della tutela alla riservatezza dei cittadini, secondo quanto disposto dal Dlgs 196/03 in materia di protezione dei dati personali nonché dal vigente regolamento regionale n. 5/2006 per il trattamento dei dati sensibili e giudiziari.

Ai fini della pubblicità legale, l'atto destinato alla pubblicazione è redatto in modo da evitare la diffusione di dati personali identificativi non necessari ovvero il riferimento a dati sensibili, qualora tali dati fossero indispensabili per l'adozione dell'atto, essi sono trasferiti in documenti separati, esplicitamente richiamati.

ADEMPIMENTI DI CUI AL D.LGS. 118/2011

Il presente provvedimento non comporta alcun mutamento qualitativo e quantitativo di entrata o di spesa a carico del bilancio regionale.

IL DIRIGENTE RESPONSABILE DELLA SEZIONE STRATEGIE E GOVERNO DELL'OFFERTA DELL' ASSESSORATO ALLE POLITICHE DELLA SALUTE

- Sulla base delle risultanze istruttorie innanzi illustrate, letta la proposta formulata dal funzionario;
- Viste le sottoscrizioni poste in calce al presente provvedimento dal funzionario.

D E T E R M I N A

per quanto in premessa espresso che quivi si intende integralmente riportato,

1. di confermare, ai sensi dell'art. 6.3 del Regolamento Regionale n. 15/2013, al Servizio Trasfusionale del Presidio Ospedaliero "V. Fazzi" di Lecce, l'autorizzazione all'esercizio e accreditamento istituzionale per le attività di:

- ✓ RACCOLTA SANGUE ED EMOCOMPONENTI
- ✓ GESTIONE DEI PROGRAMMI DI TRASFUSIONE
- ✓ ATTIVITA' DI CONSULENZA TRASFUSIONALE
- ✓ LABORATORIO DI IMMUNOEMATOLOGIA
- ✓ VISITA DI IDONEITA' E PRELIEVO PER TIPIZZAZIONE HLA (CENTRO DONATORI CELLULE STAMINALI)
- ✓ AFERESI TERAPEUTICA
- ✓ VISITA DI IDONEITA' E SELEZIONE DONATRICI DI SANGUE DEL CORDONE
- ✓ OMBELICALE
- ✓ LABORATORIO DI IMMUNOEMATOLOGIA DI II LIVELLO
- ✓ FOTOAFERESI TERAPEUTICA
- ✓ RACCOLTA DI CELLULE STAMINALI EMOPOIETICHE PERIFERICHE E DLI
- ✓ CENTRO DI QUALIFICAZIONE BIOLOGICA DI EMOCOMPONENTI
- ✓ LAVORAZIONE EMOCOMPONENTI

2. di confermare, ai sensi dell'art. 6.3 del Regolamento Regionale n. 15/2013 e come disposto dalla Deliberazione di Giunta Regionale n. 2040 del 7 novembre 2013, al Servizio Trasfusionale dell'Ospedale "Vito Fazzi" di Lecce, quale Struttura di riferimento per l'Area Salento, l'autorizzazione all'esercizio e accreditamento istituzionale per l'attività di:

- ✓ “QUALIFICAZIONE BIOLOGICA DEGLI EMOCOMPONENTI”

3. di confermare, ai sensi dell’art. 6.3 del Regolamento Regionale n. 15/2013 e come disposto dalla Deliberazione di Giunta Regionale n. 2132 del 30 novembre 2015, al Servizio Trasfusionale dell’Ospedale “Vito Fazzi” di Lecce l’autorizzazione all’esercizio e accreditamento istituzionale per l’attività di:

- ✓ POLO DI RECLUTAMENTO (RETE REGIONALE DONATORI DI MIDOLLO OSSEO)
- ✓ CENTRO DONATORI (RETE REGIONALE DONATORI DI MIDOLLO OSSEO)

4. di confermare che la presente autorizzazione all’esercizio e accreditamento istituzionale s’intende valida esclusivamente per le attività riportate in elenco e potrà essere oggetto di modifica o revoca in conformità alla riorganizzazione della rete trasfusionale regionale prevista dal “Regolamento regionale 10 marzo 2017, n. 7 approvato con Deliberazione n. 900 del 07 giugno 2017;

5. di confermare che la Regione procederà con cadenza biennale alla verifica del mantenimento dei requisiti del Servizio Trasfusionale dell’Ospedale “Vito Fazzi” di Lecce, ai sensi del comma 6.3 del R.R. n. 15/2013, attivando le medesime procedure previste per l’accreditamento di cui alla L.R. n.8/2004 e ss.mm.;

6. di notificare il presente provvedimento, a cura del Servizio SGAT – Rapp. Istit. e Capitale Umano S.S.R., al Direttore Generale dell’ASL LE, al Direttore del Dipartimento di Medicina Trasfusionale dell’ASL LE, al Responsabile del Servizio Trasfusionale dell’Ospedale “Vito Fazzi” di Lecce, al Sindaco del Comune di Lecce, alla Struttura Regionale di Coordinamento, all’Organismo di Coordinamento della SRC, al Comitato Direttivo della SRC e alle Associazioni e Federazioni dei Donatori di Sangue.

Il provvedimento viene redatto in forma integrale nel rispetto della tutela alla riservatezza dei cittadini, secondo quanto disposto dal D.lgs. 196/03 ss.mm.ii. in materia di protezione dei dati personali.

Il presente provvedimento:

a) sarà pubblicato all’albo on line nelle pagine del sito www.regione.puglia.it;
b) sarà pubblicato nel Bollettino Ufficiale della Regione Puglia;
c) sarà trasmesso in copia conforme all’originale alla Segreteria della Giunta Regionale;
d) sarà disponibile nel sito ufficiale della Regione Puglia: www.regione.puglia.it;
e) sarà trasmesso in copia all’Assessore alle Politiche della Salute;
f) Il presente atto, composto da n°11 facciate, è adottato in originale.

Il Dirigente della Sezione SGO
(Mauro Nicastro)

Le sottoscritte attestano che il procedimento istruttorio è stato espletato nel rispetto della vigente normativa regionale, nazionale e comunitaria e che il presente schema di provvedimento, predisposto ai fini dell’adozione dell’atto finale da parte del Dirigente Responsabile di Sezione, è conforme alle risultanze istruttorie.

Il Funzionario: Antonella VURRO

Il Dirigente del Servizio SGAT – Rapporti Istituzionali
e Capitale Umano S.S.R.: Antonella Caroli

Il Dirigente del Servizio Accreditamenti e Qualità: Elena Memeo

DETERMINAZIONE DEL DIRIGENTE SEZIONE STRATEGIE E GOVERNO DELL'OFFERTA 15 settembre 2022, n. 333

Conferma dell'autorizzazione all'esercizio ed accreditamento istituzionale del Servizio Trasfusionale accreditato dell'Ospedale "Santa Maria Novella" di Galatina (LE), ai sensi del Regolamento Regionale n. 15/2013.

IL DIRIGENTE

- Visti gli articoli 4 e 5 della L.R. n. 7/97;
- Vista la Deliberazione G.R. n. 3261 del 28/7/98;
- Visti gli artt. 4 e 16 del D. Lgs. 165/01;
- Visto l'art. 32 della legge 18 giugno 2009, n. 69, che prevede l'obbligo di sostituire la pubblicazione tradizionale all'Albo ufficiale con la pubblicazione sui siti informatici;
- Visto l'art. 18 del Dlgs 196/03 "Codice in materia di protezione dei dati personali" in merito ai Principi applicabili ai trattamenti effettuati dai soggetti pubblici;
- Vista la deliberazione di Giunta Regionale n. 1426 del 4/10/2005;
- Vista la Determinazione del Direttore dell'Area Organizzazione e Riforma dell'Amministrazione n. 9 del 20/04/2015, ad oggetto "*riassetto organizzativo dell'Area Politiche per la promozione della salute, delle persone e delle pari opportunità*";
- Vista la Deliberazione di Giunta Regionale n. 935 del 12/05/2015, ad oggetto "*Art. 18 comma 2 del D.P.G.R. 22 febbraio 2008, n. 161 – Conferimento incarico di direzione Servizi incardinati nell'Area Politiche per la promozione della salute delle persone e delle pari opportunità*";
- Visto il Decreto del Presidente della Giunta Regionale 31 luglio 2015 n. 443, ad oggetto "*Adozione del modello organizzativo denominato "Modello Ambidestro per l'Innovazione della macchina Amministrativa regionale – MAIA". Approvazione Atto di Alta Organizzazione.*";
- Visto il Decreto del Presidente della Giunta Regionale 22 Gennaio 2021, n. 22 "*Adozione Atto di Alta Organizzazione. Modello Organizzativo MAIA 2.0*" pubblicato sul Bollettino Ufficiale della Regione Puglia n. 15 del 28/01/2021, successivamente modificato ed integrato con Decreto del Presidente della Giunta regionale 10 Febbraio 2021, n. 45;
- Vista la Deliberazione di Giunta Regionale n. 1725 del 28 ottobre 2021 con cui è stato conferito l'incarico di Direzione del Servizio Strategie e Governo dell'Assistenza territoriale - Rapporti istituzionali e Capitale umano S.S.R.;
- Vista la Deliberazione di Giunta Regionale n. 322 del 07/03/2022 di conferimento dell'incarico di Dirigente della Sezione Strategie e Governo dell'Offerta;

In Bari presso la sede della Sezione Strategie e Governo dell'Offerta, sulla base dell'istruttoria espletata dal funzionario e confermata dal Dirigente del Servizio Strategie e Governo dell'Assistenza Territoriale – Rapporti Istituzionali e Capitale Umano S.S.R. e dal Dirigente del Servizio "Accreditamenti e Qualità", riceve la seguente relazione.

La Conferenza Permanente per i Rapporti tra lo Stato, le Regioni e le Province autonome di Trento e Bolzano, nella seduta del 16 dicembre 2010 ha sancito l'accordo, ai sensi dell'art. 4 del D.Lgs. n. 281/97, tra il Governo, le Regioni e le Province autonome di Trento e Bolzano sui requisiti minimi organizzativi, strutturali e tecnologici delle attività sanitarie dei servizi trasfusionali e delle unità di raccolta, nonché sul modello per le visite di verifica, rep. Atti n. 242, recepito con delibera n. 132 del 31 gennaio 2011.

Con Deliberazione di Giunta Regionale n. 132 del 31 gennaio 2011 è stato recepito l'Accordo Stato - Regioni

(Rep. Atti n. 242/CSR) del 16 dicembre 2010 "Requisiti minimi organizzativi, strutturali e tecnologici delle attività sanitarie dei servizi trasfusionali e delle unità di raccolta e sul modello per le visite di verifica".

Con Deliberazione di Giunta Regionale n. 1033 del 4 giugno 2013 è stato approvato, in via definitiva, il Regolamento Regionale n. 15 del 02/07/2013, pubblicato sul Bollettino Ufficiale Regionale n. 96 del 12/07/2013, avente ad oggetto "*Definizione dei requisiti minimi organizzativi, strutturali e tecnologici delle attività sanitarie delle strutture di Medicina trasfusionale",* con cui sono state anche esplicitate le modalità di verifica della sussistenza dei predetti requisiti e le procedure per il rilascio da parte del Servizio competente del relativo accreditamento istituzionale.

Con Deliberazione di Giunta Regionale n. 2132 del 30 novembre 2015 è stata istituita la Rete Regionale Donatori di Midollo Osseo, individuando:

- i "Poli di reclutamento" c/o i Servizi Trasfusionali accreditati presenti sul territorio regionale, ivi compreso il Servizio Trasfusionale dell'Ospedale "Santa Maria Novella" di Galatina (LE);
- i "Centri Donatori" e le relative afferenze c/o i Servizi Trasfusionali dell'A,O.U. "Policlinico di Bari", dell'Ospedale "Vito Fazzi" di Lecce, dell'IRCSS "Casa Sollievo della Sofferenza" di San Giovanni Rotondo (FG) e dell'A.O.U. "Ospedali Riuniti" di Foggia;
- i Centri di Tipizzazione Tessutale e le relative afferenze c/o i Servizi Trasfusionali dell'A.O.U. '*Policlinico di Bari" e dell'IRCSS "Casa Sollievo della Sofferenza" di San Giovanni Rotondo (FG).

Con Deliberazione di Giunta Regionale n. 158 del 15 febbraio 2022, è stato recepito l'Accordo 25 marzo 2021 (Rep. Atti 29/CSR) in materia di requisiti minimi organizzativi, strutturali e tecnologici dei servizi trasfusionali e delle unità di raccolta del sangue e degli emocomponenti e del modello per le visite di verifica.

Il succitato Regolamento Regionale n. 15 del 02/07/2013 prevede al comma 6.3 che la Regione proceda con cadenza biennale alla verifica del mantenimento dei requisiti di ciascun Servizio Trasfusionale accreditato attivando le medesime procedure previste per l'accreditamento di cui alla L.R. n.8/2004 e ss.mm.ii..

Con Determina Dirigenziale n. 14 del 20/01/2015 veniva rilasciato, ai sensi degli artt. 3, comma 1, lettera c) e 24, comma 3 della L.R. n. 8/2004 e s.m.i. e del Regolamento Regionale n. 15/2013, l'accreditamento istituzionale del Servizio Trasfusionale dell'Ospedale "Santa Maria Novella" di Galatina (LE).

Alla scadenza biennale del suddetto accreditamento istituzionale, con nota prot. AOO_ 183/11/10/2017 n. 5267 la Sezione Strategie e Governo dell'Offerta (SGO) conferiva al Dipartimento di Prevenzione dell'ASL BA, unitamente al Dott. Giuliano D'Andria, quale valutatore inserito nell'Elenco nazionale dei Valutatori per il sistema trasfusionale, l'incarico di effettuare idoneo e tempestivo sopralluogo presso il Servizio Trasfusionale dell'Ospedale "Santa Maria Novella" di Galatina (LE), finalizzato alla verifica del mantenimento dei requisiti strutturali, organizzativi e tecnologici di cui al Regolamento Regionale n. 15/2013, con particolare riferimento alle attività già accreditate con la Determinazione Dirigenziale n. 14 del 20/01/2015.

L'incarico prevedeva, inoltre, la verifica contestuale delle soluzioni adottate dalla Struttura Trasfusionale in risposta alle criticità rilevate dalla Società Kedrion Corporate Group in occasione dell'audit del 04 ottobre 2016, nonché la compilazione di una check-list in cui fossero contrassegnate, alla luce delle risultanze della verifica nonché dei requisiti presenti, le attività che potessero essere adeguatamente svolte dal Servizio Trasfusionale dell'Ospedale "Santa Maria Novella" di Galatina (LE), anche ai fini del rilascio del provvedimento di conferma di autorizzazione all'esercizio ed accreditamento.

Con nota prot. n. 5248/DIR-SISP del 08/01/2018 il Dipartimento di Prevenzione dell'ASL BA comunicava l'esito

della visita ispettiva eseguita il 01/12/2017 e conclusa il 19/12/2017, dichiarando che il Servizio Trasfusionale dell'Ospedale "Santa Maria Novella" di Galatina (LE) è in possesso dei requisiti strutturali, tecnologici ed organizzativi richiesti dalla normativa vigente.
Il Dipartimento di Prevenzione dell'ASL BA inviava congiuntamente al verbale d'ispezione la check-list delle attività ritenute compatibili con le risultanze della verifica ed i requisiti posseduti dal Servizio Trasfusionale dell'Ospedale "Santa Maria Novella" di Galatina (LE), e di seguito elencate:

- ✓ RACCOLTA SANGUE ED EMOCOMPONENTI
- ✓ GESTIONE DEI PROGRAMMI DI TRASFUSIONE
- ✓ ATTIVITA' DI CONSULENZA TRASFUSIONALE
- ✓ LABORATORIO DI IMMUNOEMATOLOGIA
- ✓ SORVEGLIANZA DELLE MALATTIE TROMBOEMBOLICHE
- ✓ AMBULATORIO DI MEDICINA TRASFUSIONALE
- ✓ LAVORAZIONE EMOCOMPONENTI

Con nota prot. AOO/183/26/01/2018 n. 1040 la Sezione SGO inoltrava alla Struttura Regionale di Coordinamento (SRC) la documentazione relativa agli esiti della visita di verifica effettuata dal Dipartimento di Prevenzione dell'ASL BA, chiedendo di ricevere formale parere in merito al rilascio del provvedimento di conferma dell'autorizzazione all'esercizio e accreditamento per il Servizio Trasfusionale dell'Ospedale "Santa Maria Novella" di Galatina (LE).

Con nota mail del 15/06/2018 il Direttore della SRC esprimeva il proprio parere positivo in merito al rilascio in favore del Servizio Trasfusionale dell'Ospedale "Santa Maria Novella" di Galatina (LE) del provvedimento di conferma dell'autorizzazione all'esercizio e accreditamento per le attività ritenute compatibili.

Pertanto, con Determina Dirigenziale n. 230 del 20/06/2018 la Sezione SGO tra l'altro:

1. confermava, "*ai sensi dell'art. 6.3 del Regolamento Regionale n. 15/2013, al Servizio Trasfusionale dell'Ospedale "Santa Maria Novella" di Galatina (LE) l'autorizzazione all'esercizio e accreditamento istituzionale per le attività di:*
   - ✓ *RACCOLTA SANGUE ED EMOCOMPONENTI*
   - ✓ *GESTIONE DEI PROGRAMMI DI TRASFUSIONE*
   - ✓ *ATTIVITA' DI CONSULENZA TRASFUSIONALE*
   - ✓ *LABORATORIO DI IMMUNOEMATOLOGIA*
   - ✓ *SORVEGLIANZA DELLE MALATTIE TROMBOEMBOLICHE*
   - ✓ *AMBULATORIO DI MEDICINA TRASFUSIONALE*
   - ✓ *LAVORAZIONE EMOCOMPONENTI*

2. confermava, "ai sensi dell'art. 6.3 del Regolamento Regionale n. 15/2013 e come disposto dalla Deliberazione di Giunta Regionale n. 2132 del 30 novembre 2015 al Servizio Trasfusionale dell'Ospedale "5anta Maria Novella' di Galatina (LE) l'autorizzazione all'esercizio e accreditamento istituzionale per l'attività di:
   - ✓ *POLO DI RECLUTAMENTO (RETE REGIONALE DONATORI DI MIDOLLO OSSEO)"*

Atteso che il Regolamento n. 15/2013, al punto 6.2.3 ha stabilito che il Servizio Accreditamento e Programmazione Sanitaria (ad oggi Sezione Strategie e Governo dell'Offerta) procede ad attivare il Dipartimento di prevenzione di azienda sanitaria diversa da quella di ubicazione della struttura da accreditare, integrato da un valutatore individuato dall'Elenco nazionale dei Valutatori per il sistema trasfusionale di cui al Decreto del Direttore del Centro Nazionale Sangue (prot. n. 1909/CNS/2014), per la verifica dei requisiti.

Alla scadenza biennale del suddetto accreditamento istituzionale, con nota prot. AOO_183/23/03/2022 n. 5028, la Sezione SGO conferiva al Dipartimento di Prevenzione dell'ASL BA, unitamente al Dott. Giuliano D'Andria, quale valutatore inserito nell'Elenco nazionale dei Valutatori per il sistema trasfusionale, l'incarico di effettuare idoneo e tempestivo sopralluogo presso il Servizio Trasfusionale accreditato dell'Ospedale "Santa Maria Novella" di Galatina (LE), finalizzato alla verifica del mantenimento dei requisiti strutturali, organizzativi e tecnologici di cui al Regolamento Regionale n. 15/2013.

Facendo seguito alla predetta nota del 23/03/2022, il Direttore del Dipartimento di Prevenzione della ASL BA, con nota prot. n. 51125 del 14/04/2022, ha rappresentato quanto segue:

"

per la Struttura trasfusionale del P.O. di Galatina si esprime PARERE FAVOREVOLE al mantenimento dell'ACCREDITAMENTO ISTITUZIONALE, avendone i requisiti minimi, requisiti strutturali, organizzativi e tecnologici ed ulteriori di cui al Regolamento Regionale n°15/2013.".

Con nota mail del 23/08/2022, la Sezione SGO ha chiesto al responsabile della SRC, sulla base della documentazione trasmessa, formale parere in merito al rilascio del provvedimento di conferma dell'autorizzazione all'esercizio e accreditamento per il Servizio Trasfusionale dell'Ospedale "Santa Maria Novella" di Galatina (LE),
Con nota mail di pari data il Direttore della SRC ha espresso il proprio parere positivo in merito al rilascio in favore del Servizio Trasfusionale dell'Ospedale "Santa Maria Novella" di Galatina (LE), del provvedimento di conferma dell'autorizzazione all'esercizio e accreditamento per le attività ritenute compatibili.

Per quanto sopra, si propone:

1. di confermare, ai sensi dell'art. 6.3 del Regolamento Regionale n. 15/2013, al Servizio Trasfusionale dell'Ospedale "Santa Maria Novella" di Galatina (LE), l'autorizzazione all'esercizio e accreditamento istituzionale per le attività di:

   - ✓ RACCOLTA SANGUE ED EMOCOMPONENTI
   - ✓ GESTIONE DEI PROGRAMMI DI TRASFUSIONE
   - ✓ ATTIVITA' DI CONSULENZA TRASFUSIONALE
   - ✓ LABORATORIO DI IMMUNOEMATOLOGIA
   - ✓ SORVEGLIANZA DELLE MALATTIE TROMBOEMBOLICHE
   - ✓ AMBULATORIO DI MEDICINA TRASFUSIONALE
   - ✓ LAVORAZIONE EMOCOMPONENTI

2. di confermare, ai sensi dell'art. 6.3 del Regolamento Regionale n. 15/2013 e come disposto dalla Deliberazione di Giunta Regionale n. 2132 del 30 novembre 2015, al Servizio Trasfusionale dell'Ospedale "Santa Maria Novella" di Galatina (LE), l'autorizzazione all'esercizio e accreditamento istituzionale per l'attività di:
   - ✓ POLO DI RECLUTAMENTO (RETE REGIONALE DONATORI DI MIDOLLO OSSEO)

3. di confermare che la presente autorizzazione all'esercizio e accreditamento istituzionale s'intende valida esclusivamente per le attività riportate in elenco e potrà essere oggetto di modifica o revoca in conformità alla riorganizzazione della rete trasfusionale regionale prevista dal "Regolamento regionale 10 marzo 2017, n. 7 approvato con Deliberazione n. 900 del 07 giugno 2017;

4. di confermare che la Regione procederà con cadenza biennale alla verifica del mantenimento dei requisiti del Servizio Trasfusionale dell'Ospedale "Santa Maria Novella" di Galatina (LE), ai sensi del

comma 6.3 del R.R. n. 15/2013, attivando le medesime procedure previste per l'accreditamento di cui alla L.R. n.8/2004 e ss.mm.ii;

VERIFICA AI SENSI DEL D.LGS. 196/03
Garanzie alla riservatezza

La pubblicazione dell'atto all'Albo, salve le garanzie previste dalla legge 241/90 in tema di accesso ai documenti amministrativi, avviene nel rispetto della tutela alla riservatezza dei cittadini, secondo quanto disposto dal Dlgs 196/03 in materia di protezione dei dati personali nonché dal vigente regolamento regionale n. 5/2006 per il trattamento dei dati sensibili e giudiziari.

Ai fini della pubblicità legale, l'atto destinato alla pubblicazione è redatto in modo da evitare la diffusione di dati personali identificativi non necessari ovvero il riferimento a dati sensibili, qualora tali dati fossero indispensabili per l'adozione dell'atto, essi sono trasferiti in documenti separati, esplicitamente richiamati.

ADEMPIMENTI DI CUI AL D.LGS. 118/2011

Il presente provvedimento non comporta alcun mutamento qualitativo e quantitativo di entrata o di spesa a carico del bilancio regionale.

IL DIRIGENTE RESPONSABILE DELLA SEZIONE STRATEGIE E GOVERNO DELL'OFFERTA DELL' ASSESSORATO ALLE POLITICHE DELLA SALUTE

- Sulla base delle risultanze istruttorie innanzi illustrate, letta la proposta formulata dal funzionario;
- Viste le sottoscrizioni poste in calce al presente provvedimento dal funzionario.

D E T E R M I N A

per quanto in premessa espresso che quivi si intende integralmente riportato,

1. di confermare, ai sensi dell'art. 6.3 del Regolamento Regionale n. 15/2013, al Servizio Trasfusionale dell'Ospedale "Santa Maria Novella" di Galatina (LE), l'autorizzazione all'esercizio e accreditamento istituzionale per le attività di:

   - ✓ RACCOLTA SANGUE ED EMOCOMPONENTI
   - ✓ GESTIONE DEI PROGRAMMI DI TRASFUSIONE
   - ✓ ATTIVITA' DI CONSULENZA TRASFUSIONALE
   - ✓ LABORATORIO DI IMMUNOEMATOLOGIA
   - ✓ SORVEGLIANZA DELLE MALATTIE TROMBOEMBOLICHE
   - ✓ AMBULATORIO DI MEDICINA TRASFUSIONALE
   - ✓ LAVORAZIONE EMOCOMPONENTI

2. di confermare, ai sensi dell'art. 6.3 del Regolamento Regionale n. 15/2013 e come disposto dalla Deliberazione di Giunta Regionale n. 2132 del 30 novembre 2015, al Servizio Trasfusionale dell'Ospedale "Santa Maria Novella" di Galatina (LE), l'autorizzazione all'esercizio e accreditamento istituzionale per l'attività di:

✓ **POLO DI RECLUTAMENTO (RETE REGIONALE DONATORI DI MIDOLLO OSSEO)**

3. di confermare che la presente autorizzazione all'esercizio e accreditamento istituzionale s'intende valida esclusivamente per le attività riportate in elenco e potrà essere oggetto di modifica o revoca in conformità alla riorganizzazione della rete trasfusionale regionale prevista dal "Regolamento regionale 10 marzo 2017, n. 7 approvato con Deliberazione n. 900 del 07 giugno 2017;

4. di confermare che la Regione procederà con cadenza biennale alla verifica del mantenimento dei requisiti del Servizio Trasfusionale dell'Ospedale "Santa Maria Novella" di Galatina (LE), ai sensi del comma 6.3 del R.R. n. 15/2013, attivando le medesime procedure previste per l'accreditamento di cui alla L.R. n.8/2004 e ss.mm.ii;

5. di notificare il presente provvedimento, a cura del Servizio SGAT – Rapp. Istit. e Capitale Umano S.S.R., al Direttore Generale dell'ASL LE, al Direttore del Dipartimento di Medicina Trasfusionale dell'ASL LE, al Responsabile del Servizio Trasfusionale dell'Ospedale "Santa Maria Novella" di Galatina (LE), al Sindaco del Comune di Galatina (LE), alla Struttura Regionale di Coordinamento, all'Organismo di Coordinamento della SRC, al Comitato Direttivo della SRC e alle Associazioni e Federazioni dei Donatori di Sangue.

Il provvedimento viene redatto in forma integrale nel rispetto della tutela alla riservatezza dei cittadini, secondo quanto disposto dal D.lgs. 196/03 ss.mm.ii. in materia di protezione dei dati personali.

Il presente provvedimento:

a) sarà pubblicato all'albo on line nelle pagine del sito www.regione.puglia.it;
b) sarà pubblicato nel Bollettino Ufficiale della Regione Puglia;
c) sarà trasmesso in copia conforme all'originale alla Segreteria della Giunta Regionale;
d) sarà disponibile nel sito ufficiale della Regione Puglia: www.regione.puglia.it;
e) sarà trasmesso in copia all'Assessore alle Politiche della Salute;
f) Il presente atto, composto da n°9 facciate, è adottato in originale.

Il Dirigente della Sezione SGO
(Mauro Nicastro)

Le sottoscritte attestano che il procedimento istruttorio è stato espletato nel rispetto della vigente normativa regionale, nazionale e comunitaria e che il presente schema di provvedimento, predisposto ai fini dell'adozione dell'atto finale da parte del Dirigente Responsabile di Sezione, è conforme alle risultanze istruttorie.

Il Funzionario: Antonella VURRO

Il Dirigente del Servizio SGAT – Rapporti Istituzionali
e Capitale Umano S.S.R.: Antonella Caroli

Il Dirigente del Servizio Accreditamenti e Qualità: Elena Memeo

DETERMINAZIONE DEL DIRIGENTE SEZIONE STRATEGIE E GOVERNO DELL'OFFERTA 20 settembre 2022, n. 338
Conferma dell'autorizzazione all'esercizio ed accreditamento istituzionale del Servizio Trasfusionale accreditato dell'Ospedale "SS. Annunziata" di Taranto ai sensi del Regolamento Regionale n. 15/2013.

IL DIRIGENTE

- Visti gli articoli 4 e 5 della L.R. n. 7/97;
- Vista la Deliberazione G.R. n. 3261 del 28/7/98;
- Visti gli artt. 4 e 16 del D. Lgs. 165/01;
- Visto l'art. 32 della legge 18 giugno 2009, n. 69, che prevede l'obbligo di sostituire la pubblicazione tradizionale all'Albo ufficiale con la pubblicazione sui siti informatici;
- Visto l'art. 18 del Dlgs 196/03 "Codice in materia di protezione dei dati personali" in merito ai Principi applicabili ai trattamenti effettuati dai soggetti pubblici;
- Vista la deliberazione di Giunta Regionale n. 1426 del 4/10/2005;
- Vista la Determinazione del Direttore dell'Area Organizzazione e Riforma dell'Amministrazione n. 9 del 20/04/2015, ad oggetto "*riassetto organizzativo dell'Area Politiche per la promozione della salute, delle persone e delle pari opportunità*";
- Vista la Deliberazione di Giunta Regionale n. 935 del 12/05/2015, ad oggetto "*Art. 18 comma 2 del D.P.G.R. 22 febbraio 2008, n. 161 – Conferimento incarico di direzione Servizi incardinati nell'Area Politiche per la promozione della salute delle persone e delle pari opportunità*";
- Visto il Decreto del Presidente della Giunta Regionale 31 luglio 2015 n. 443, ad oggetto "*Adozione del modello organizzativo denominato "Modello Ambidestro per l'Innovazione della macchina Amministrativa regionale – MAIA". Approvazione Atto di Alta Organizzazione.*";
- Visto il Decreto del Presidente della Giunta Regionale 22 Gennaio 2021, n. 22 "*Adozione Atto di Alta Organizzazione. Modello Organizzativo MAIA 2.0*" pubblicato sul Bollettino Ufficiale della Regione Puglia n. 15 del 28/01/2021, successivamente modificato ed integrato con Decreto del Presidente della Giunta regionale 10 Febbraio 2021, n. 45;
- Vista la Deliberazione di Giunta Regionale n. 1725 del 28 ottobre 2021 con cui è stato conferito l'incarico di Direzione del Servizio Strategie e Governo dell'Assistenza territoriale - Rapporti istituzionali e Capitale umano S.S.R.;
- Vista la Deliberazione di Giunta Regionale n. 322 del 07/03/2022 di conferimento dell'incarico di Dirigente della Sezione Strategie e Governo dell'Offerta;

In Bari presso la sede della Sezione Strategie e Governo dell'Offerta, sulla base dell'istruttoria espletata dal funzionario e confermata dal Dirigente del Servizio Strategie e Governo dell'Assistenza Territoriale – Rapporti Istituzionali e Capitale Umano S.S.R. e dal Dirigente del Servizio "Accreditamenti e Qualità", riceve la seguente relazione.

La Conferenza Permanente per i Rapporti tra lo Stato, le Regioni e le Province autonome di Trento e Bolzano, nella seduta del 16 dicembre 2010 ha sancito l'accordo, ai sensi dell'art. 4 del D.Lgs. n. 281/97, tra il Governo, le Regioni e le Province autonome di Trento e Bolzano sui requisiti minimi organizzativi, strutturali e tecnologici delle attività sanitarie dei servizi trasfusionali e delle unità di raccolta, nonché sul modello per le visite di verifica, rep. Atti n. 242, recepito con delibera n. 132 del 31 gennaio 2011.

Con Deliberazione di Giunta Regionale n. 132 del 31 gennaio 2011 è stato recepito l'Accordo Stato - Regioni (Rep. Atti n. 242/CSR) del 16 dicembre 2010 "Requisiti minimi organizzativi, strutturali e tecnologici delle attività sanitarie dei servizi trasfusionali e delle unità di raccolta e sul modello per le visite di verifica".

Con Deliberazione di Giunta Regionale n. 1033 del 4 giugno 2013 è stato approvato, in via definitiva,

il Regolamento Regionale n. 15 del 02/07/2013, pubblicato sul Bollettino Ufficiale Regionale n. 96 del 12/07/2013, avente ad oggetto "*Definizione dei requisiti minimi organizzativi, strutturali e tecnologici delle attività sanitarie delle strutture di Medicina trasfusionale",* con cui sono state anche esplicitate le modalità di verifica della sussistenza dei predetti requisiti e le procedure per il rilascio da parte del Servizio competente del relativo accreditamento istituzionale.

Con Deliberazione di Giunta Regionale n. 2040 del 7 novembre 2013, avente ad oggetto "Razionalizzazione dei processi diagnostici di qualificazione biologica degli emocomponenti nelle Strutture Trasfusionali. Modifica deliberazione di Giunta regionale n. 1366 del 3 settembre 2004 e revoca Deliberazione di Giunta Regionale n. 1607 del 14 novembre 2001", è stato stabilito di concentrare, a partire dal 1 ottobre 2013, l'attività di esecuzione del NAT test e dei test sierologici in tre sole Strutture Trasfusionali, secondo una organizzazione per Area Vasta:

- la Struttura Trasfusionale dell'Ospedale "V. Fazzi" di Lecce per l'Area Salento;
- la Struttura Trasfusionale dell'Ospedale "S. Paolo" di Bari per l'Area Bari;
- la Struttura Trasfusionale dell'Azienda Ospedaliera "00.RR" di Foggia per l'Area Puglia Nord.

Con Deliberazione di Giunta Regionale n. 2132 del 30 novembre 2015 è stata istituita la Rete Regionale Donatori di Midollo Osseo, individuando:

- i "Poli di reclutamento" c/o i Servizi Trasfusionali accreditati presenti sul territorio regionale, ivi compreso il Servizio Trasfusionale dell'Ospedale "SS. Annunziata" di Taranto;

- i "Centri Donatori" e le relative afferenze c/o i Servizi Trasfusionali dell'A.O.U. "Policlinico di Bari", dell'Ospedale "Vito Fazzi" di Lecce, dell'IRCSS "Casa Sollievo della Sofferenza" di San Giovanni Rotondo (FG) e dell'A.O.U. "Ospedali Riuniti" di Foggia;

- i Centri di Tipizzazione Tessutale e le relative afferenze c/o i Servizi Trasfusionali dell'A.O.U. "Policlinico di Bari" e dell'IRCSS "Casa Sollievo della Sofferenza" di San Giovanni Rotondo (FG).

Con Deliberazione di Giunta Regionale n. 158 del 15 febbraio 2022, è stato recepito l'Accordo 25 marzo 2021 (Rep. Atti 29/CSR) in materia di requisiti minimi organizzativi, strutturali e tecnologici dei servizi trasfusionali e delle unità di raccolta del sangue e degli emocomponenti e del modello per le visite di verifica.

Il succitato Regolamento Regionale n. 15 del 02/07/2013 prevede al comma 6.3 che la Regione proceda con cadenza biennale alla verifica del mantenimento dei requisiti di ciascun Servizio Trasfusionale accreditato attivando le medesime procedure previste per l'accreditamento di cui alla L.R. n.8/2004 e ss.mm.ii..

Con Determina Dirigenziale n. 141 del 12/06/2015 veniva rilasciato, ai sensi degli artt. 3, comma 1, lettera e) e 24, comma 3 della L.R. n. 8/2004 e s.m.i. e del Regolamento Regionale n. 15/2013, l'accreditamento istituzionale del Servizio Trasfusionale dell'Ospedale "SS. Annunziata" di Taranto.

Alla scadenza biennale del suddetto accreditamento istituzionale, con nota prot. AOO 183/29/06/2017 n. 1507 la Sezione Strategie e Governo dell'Offerta (SGO) conferiva al Dipartimento di Prevenzione dell'ASL BR, unitamente al Dott. Giacomo Bellomo, quale valutatore inserito nell'Elenco nazionale dei Valutatori per il sistema trasfusionale, l'incarico di effettuare idoneo e tempestivo sopralluogo presso il Servizio Trasfusionale dell'Ospedale "55. Annunziata" di Taranto, finalizzato alla verifica del mantenimento dei requisiti strutturali, organizzativi e tecnologici di cui al Regolamento Regionale n. 15/2013, con particolare riferimento alle attività già accreditate con la Determinazione Dirigenziale n. 141del12/06/2015.

L'incarico prevedeva, inoltre, la verifica contestuale delle soluzioni adottate dalla Struttura Trasfusionale in

risposta alle criticità rilevate dalla Società Kedrion Corporate Group in occasione dell'audit del 05 ottobre 2016, nonché la compilazione di una check- list in cui fossero contrassegnate, alla luce delle risultanze della verifica nonché dei requisiti presenti, le attività che potessero essere adeguatamente svolte dal Servizio Trasfusionale dell'Ospedale "SS. Annunziata" di Taranto, anche ai fini del rilascio del provvedimento di conferma di autorizzazione all'esercizio ed accreditamento.

Con nota prot. 59964 del 04/09/2018 il Dipartimento dr Prevenzione dell'ASL BR inviava gli esiti della suddetta visita di verifica svoltasi il 13 dicembre 2017 e conclusasi il 20 luglio 2018, esprimendo "...parere favorevole (...) alla conferma dell'autorizzazione all'esercizio ed accreditamento per il Servizio Trasfusionale accreditato dell'Ospedale "SS. Annunziata" di Taranto...", ponendo come unica condizione il superamento della criticità rilevata limitatamente al requisito strutturale S.04.07.02. (è *periodicamente monitorato la contaminazione microbica delle attrezzature, delle superfici* e *dell'ambiente).*

Con riferimento alla citata criticità la Direzione Medica dell'Ospedale "SS. Annunziata" di Taranto, con nota prot. 0132679 del 24/07/2018, informava il Dipartimento di Prevenzione dell'ASL BR di aver espresso parere positivo all'acquisto di n. 10 Bioluminometri e relativo software e di oltre n. 1500 tamponi per superfici.

Il Dipartimento di Prevenzione dell'ASL BR inviava congiuntamente al verbale d'ispezione la check-list delle attività ritenute compatibili con le risultanze della verifica ed i requisiti posseduti dal Servizio Trasfusionale dell'Ospedale "SS. Annunziata" di Taranto, e di seguito elencate:

- ✓ RACCOLTA SANGUE ED EMOCOMPONENTI
- ✓ GESTIONE DEI PROGRAMMI DI TRASFUSIONE
- ✓ ATTIVITA' DI CONSULENZA TRASFUSIONALE
- ✓ LABORATORIO DI IMMUNOEMATOLOGIA
- ✓ SORVEGLIANZA DELLE MALATTIE TROMBOEMBOLICHE
- ✓ AMBULATORIO DI MEDICINA TRASFUSIONALE
- ✓ VISITA DI IDONEITA' E PRELIEVO PER TIPIZZAZIONE HLA
- ✓ AFERESI TERAPEUTICA
- ✓ VISITA DI IDONEITA' E SELEZIONE DI DONATRICI DI SANGUE DEL CORDONE OMBELICALE
- ✓ LABORATORIO DI IMMUNOEMATOLOGIA DI II LIVELLO
- ✓ RACCOLTA DI CELLULE STAMINALI EMOPOIETICHE PERIFERICHE E DLI
- ✓ LAVORAZIONE EMOCOMPONENTI

Con nota prot. A00_183/20/09/2018 n. 12778 la Sezione SGO inoltrava alla Struttura Regionale di Coordinamento (SRC) la documentazione relativa agli esiti della visita di verifica effettuata dal Dipartimento di Prevenzione dell'ASL BR, chiedendo di ricevere formale parere in merito al rilascio del provvedimento di conferma dell'autorizzazione all'esercizio e accreditamento per il Servizio Trasfusionale dell'Ospedale "SS. Annunziata" di Taranto.

Con nota mail del 09/10/2018 il Direttore della SRC esprimeva il proprio parere positivo in merito al rilascio in favore del Servizio Trasfusionale dell'Ospedale "SS. Annunziata" di Taranto del provvedimento di conferma dell'autorizzazione all'esercizio e accreditamento per le attività ritenute compatibili.

Pertanto, con Determina Dirigenziale n. 356 del 16/10/2018 la Sezione SGO tra l'altro:

1. confermava, "*ai sensi dell'art. 6.3 del Regolamento Regionale n. 15/2013, al Servizio Trasfusionale dell'Ospedale "SS. Annunziata" di Taranto l'autorizzazione all'esercizio e accreditamento istituzionale per le attività di:*

   - ✓ *RACCOLTA SANGUE ED EMOCOMPONENTI*

- ✓ *GESTIONE DEIPROGRAMMI DI TRASFUSIONE*
- ✓ *ATTIVITA' DI CONSULENZA TRASFUSIONALE*
- ✓ *LABORATORIO DI IMMUNOEMATOLOGIA*
- ✓ *SORVEGLIANZA DELLE MALATTIE TROMBOEMBOLICHE*
- ✓ *AMBULATORIO DI MEDICINA TRASFUSIONALE*
- ✓ *VISITA DIIDONEITA' E PRELIEVO PER TIPIZZAZIONE HLA*
- ✓ *AFERESI TERAPEUTICA*
- ✓ *VISITA DI IDONEITA' ESELEZIONE DI DONATRICI DI SANGUE DELCORDONE OMBELICALE*
- ✓ *LABORATORIO DIIMMUNOEMATOLOGIA DI **I**LIVELLO*
- ✓ *RACCOLTA DI CELLULE STAMINALI EMOPOIETICHE PERIFERICHE E DLI*
- ✓ *LAVORAZIONE EMOCOMPONENTI*"

2. confermava, "*ai sensi dell'art. 6.3 del Regolamento Regionale n. 15/2013 e come disposto dalla Deliberazione di Giunta Regionale n. 2132 del 30 novembre 2015 al Servizio Trasfusionale dell'Ospedale "SS. Annunziata" di Taranto l'autorizzazione all'esercizio e accreditamento istituzionale per l'attività di:*

✓ *POLO DI RECLUTAMENTO (RETE REGIONALE DONATORI Dl MIDOLLO OSSEO)*"

Atteso che il Regolamento n. 15/2013, al punto 6.2.3 ha stabilito che il Servizio Accreditamento e Programmazione Sanitaria (ad oggi Sezione SGO) procede ad attivare il Dipartimento di prevenzione di azienda sanitaria diversa da quella di ubicazione della struttura da accreditare, integrato da un valutatore individuato dall'Elenco nazionale dei Valutatori per il sistema trasfusionale di cui al Decreto del Direttore del Centro Nazionale Sangue (prot. n. 1909/CNS/2014), per la verifica dei requisiti.

Alla scadenza biennale del suddetto accreditamento istituzionale, con nota prot. AOO_183/09/11/2021 n. 14761, la Sezione SGO conferiva al Dipartimento di Prevenzione dell'ASL BR, unitamente al Dott. Giacomo Bellomo, quale valutatore inserito nell'Elenco nazionale dei Valutatori per il sistema trasfusionale, l'incarico di effettuare idoneo e tempestivo sopralluogo presso il Servizio Trasfusionale accreditato dell'Ospedale "SS. Annunziata" di Taranto, finalizzato alla verifica del mantenimento dei requisiti strutturali, organizzativi e tecnologici di cui al Regolamento Regionale n. 15/2013.

Facendo seguito alla predetta nota del 09/11/2021, il Direttore del Dipartimento di Prevenzione della ASL BR, con nota prot. n. 26271 del 25/03/2022, ha rappresentato quanto segue:
"*(….) Con la presente si comunica di aver dato esecuzione alla richiesta mediante sopralluogo in data 16.02.2022, acquisizione, esame, valutazione documentale e verifica requisiti strutturali, organizzativi e tecnologici.*
A completamento dell'attività svolta si può affermare la corrispondenza a quanto previsto dal R.R. 15/2013. Sulla scorta quindi di quanto su esposto, si esprime parere favorevole, per le sotto riportate attività compatibili, finalizzato alla conferma dell'autorizzazione all'esercizio ed accreditamento per il Servizio Trasfusionale accreditato dell'Ospedale "SS. Annunziata" di Taranto Codice UNI I1815".

Check-list attività compatibili:

- ✓ RACCOLTA SANGUE ED EMOCOMPONENTI
- ✓ GESTIONE DEI PROGRAMMI DI TRASFUSIONE
- ✓ ATTIVITA' DI CONSULENZA TRASFUSIONALE
- ✓ LABORATORIO DI IMMUNOEMATOLOGIA
- ✓ SORVEGLIANZA DELLE MALATTIETROMBOEMBOLICHE
- ✓ AMBULATORIO DI MEDICINA TRASFUSIONALE

- ✓ VISITA DI IDONEITA' E PRELIEVO PER TIPIZZAZIONE HLA
- ✓ AFERESI TERAPEUTICA
- ✓ VISITA DI IDONEITA' ESELEZIONE DI DONATRICI DI SANGUE DI CORDONE OMBELICALE
- ✓ LABORATORIO DI IMMUNOEMATOLOGIA DI **I** LIVELLO
- ✓ RACCOLTA DI CELLULE STAMINALI EMOPOIETICHE PERIFERICHE E DLI
- ✓ LAVORAZIONE EMOCOMPONENTI

Con nota mail del 19/09/2022, la Sezione SGO ha chiesto al responsabile della SRC, sulla base della documentazione trasmessa, formale parere in merito al rilascio del provvedimento di conferma dell'autorizzazione all'esercizio e accreditamento per il Servizio Trasfusionale dell'Ospedale "SS. Annunziata" di Taranto.
Con nota mail di pari data il Direttore della SRC ha espresso il proprio parere positivo in merito al rilascio in favore del Servizio Trasfusionale dell'Ospedale "SS. Annunziata" di Taranto, del provvedimento di conferma dell'autorizzazione all'esercizio e accreditamento per le attività ritenute compatibili.

Per quanto sopra, si propone:

1. di confermare, ai sensi dell'art. 6.3 del Regolamento Regionale n. 15/2013, al Servizio Trasfusionale dell'Ospedale "SS. Annunziata" di Taranto, l'autorizzazione all'esercizio e accreditamento istituzionale per le attività di:

- ✓ RACCOLTA SANGUE ED EMOCOMPONENTI
- ✓ GESTIONE DEI PROGRAMMI DI TRASFUSIONE
- ✓ ATTIVITA' DI CONSULENZA TRASFUSIONALE
- ✓ LABORATORIO DI IMMUNOEMATOLOGIA
- ✓ SORVEGLIANZA DELLE MALATTIE TROMBOEMBOLICHE
- ✓ AMBULATORIO DI MEDICINA TRASFUSIONALE
- ✓ VISITA DI IDONEITA' E PRELIEVO PER TIPIZZAZIONE HLA
- ✓ AFERESI TERAPEUTICA
- ✓ VISITA DI IDONEITA' ESELEZIONE DI DONATRICI DI SANGUE DI CORDONE OMBELICALE
- ✓ LABORATORIO DI IMMUNOEMATOLOGIA DI **I** LIVELLO
- ✓ RACCOLTA DI CELLULE STAMINALI EMOPOIETICHE PERIFERICHE E DLI
- ✓ LAVORAZIONE EMOCOMPONENTI

2. di confermare, ai sensi dell'art. 6.3 del Regolamento Regionale n. 15/2013 e come disposto dalla Deliberazione di Giunta Regionale n. 2132 del 30 novembre 2015, al Servizio Trasfusionale dell'Ospedale "SS. Annunziata" di Taranto, l'autorizzazione all'esercizio e accreditamento istituzionale per l'attività di:

- ✓ POLO DI RECLUTAMENTO (RETE REGIONALE DONATORI DI MIDOLLO OSSEO)

3. di confermare che la presente autorizzazione all'esercizio e accreditamento istituzionale s'intende valida esclusivamente per le attività riportate in elenco e potrà essere oggetto di modifica o revoca in conformità alla riorganizzazione della rete trasfusionale regionale prevista dal "Regolamento regionale 10 marzo 2017, n. 7 approvato con Deliberazione n. 900 del 07 giugno 2017;
4. di confermare che la Regione procederà con cadenza biennale alla verifica del mantenimento dei requisiti del Servizio Trasfusionale dell'Ospedale "SS.Annunziata" di Taranto, ai sensi del comma 6.3 del R.R. n. 15/2013, attivando le medesime procedure previste per l'accreditamento di cui alla L.R. n.8/2004 e ss.mm.ii;

VERIFICA AI SENSI DEL D.Lgs. 196/03
Garanzie alla riservatezza

La pubblicazione dell'atto all'Albo, salve le garanzie previste dalla legge 241/90 in tema di accesso ai documenti amministrativi, avviene nel rispetto della tutela alla riservatezza dei cittadini, secondo quanto disposto dal Dlgs 196/03 in materia di protezione dei dati personali nonché dal vigente regolamento regionale n. 5/2006 per il trattamento dei dati sensibili e giudiziari.
Ai fini della pubblicità legale, l'atto destinato alla pubblicazione è redatto in modo da evitare la diffusione di dati personali identificativi non necessari ovvero il riferimento a dati sensibili, qualora tali dati fossero indispensabili per l'adozione dell'atto, essi sono trasferiti in documenti separati, esplicitamente richiamati.

ADEMPIMENTI DI CUI AL D.LGS. 118/2011

Il presente provvedimento non comporta alcun mutamento qualitativo e quantitativo di entrata o di spesa a carico del bilancio regionale.

IL DIRIGENTE RESPONSABILE DELLA SEZIONE STRATEGIE E GOVERNO DELL'OFFERTA DELL'ASSESSORATO ALLE POLITICHE DELLA SALUTE

- Sulla base delle risultanze istruttorie innanzi illustrate, letta la proposta formulata dal funzionario;
- Viste le sottoscrizioni poste in calce al presente provvedimento dal funzionario.

D E T E R M I N A

per quanto in premessa espresso che quivi si intende integralmente riportato,

1. di confermare, ai sensi dell'art. 6.3 del Regolamento Regionale n. 15/2013, al Servizio Trasfusionale dell'Ospedale "SS. Annunziata" di Taranto, l'autorizzazione all'esercizio e accreditamento istituzionale per le attività di:

- ✓ RACCOLTA SANGUE ED EMOCOMPONENTI
- ✓ GESTIONE DEI PROGRAMMI DI TRASFUSIONE
- ✓ ATTIVITA' DI CONSULENZA TRASFUSIONALE
- ✓ LABORATORIO DI IMMUNOEMATOLOGIA
- ✓ SORVEGLIANZA DELLE MALATTIE TROMBOEMBOLICHE
- ✓ AMBULATORIO DI MEDICINA TRASFUSIONALE
- ✓ VISITA DI IDONEITA' E PRELIEVO PER TIPIZZAZIONE HLA
- ✓ AFERESI TERAPEUTICA
- ✓ VISITA DI IDONEITA' E SELEZIONE DI DONATRICI DI SANGUE DI CORDONE OMBELICALE
- ✓ LABORATORIO DI IMMUNOEMATOLOGIA DI **I** LIVELLO
- ✓ RACCOLTA DI CELLULE STAMINALI EMOPOIETICHE PERIFERICHE E DLI
- ✓ LAVORAZIONE EMOCOMPONENTI

2. di confermare, ai sensi dell'art. 6.3 del Regolamento Regionale n. 15/2013 e come disposto dalla Deliberazione di Giunta Regionale n. 2132 del 30 novembre 2015, al Servizio Trasfusionale dell'Ospedale "SS. Annunziata" di Taranto, l'autorizzazione all'esercizio e accreditamento istituzionale per l'attività di:

- ✓ POLO DI RECLUTAMENTO (RETE REGIONALE DONATORI DI MIDOLLO OSSEO)

3. di confermare che la presente autorizzazione all'esercizio e accreditamento istituzionale s'intende

valida esclusivamente per le attività riportate in elenco e potrà essere oggetto di modifica o revoca in conformità alla riorganizzazione della rete trasfusionale regionale prevista dal "Regolamento regionale 10 marzo 2017, n. 7" approvato con Deliberazione n. 900 del 07 giugno 2017;

4. di confermare che la Regione procederà con cadenza biennale alla verifica del mantenimento dei requisiti del Servizio Trasfusionale dell'Ospedale "SS.Annunziata" di Taranto, ai sensi del comma 6.3 del R.R. n. 15/2013, attivando le medesime procedure previste per l'accreditamento di cui alla L.R. n.8/2004 e ss.mm.ii;

5. di notificare il presente provvedimento, a cura del Servizio SGAT – Rapp. Istit. e Capitale Umano S.S.R., al Direttore Generale dell'ASL TA, al Direttore del Dipartimento di Medicina Trasfusionale dell'ASL TA, al Responsabile del Servizio Trasfusionale dell'Ospedale "SS. Annunziata" di Taranto, al Sindaco del Comune di Taranto, alla SRC, all'Organismo di Coordinamento della SRC, al Comitato Direttivo della SRC e alle Associazioni e Federazioni dei Donatori di Sangue.

Il provvedimento viene redatto in forma integrale nel rispetto della tutela alla riservatezza dei cittadini, secondo quanto disposto dal D.lgs. 196/03 ss.mm.ii. in materia di protezione dei dati personali.

a) sarà pubblicato all'albo on line nelle pagine del sito www.regione.puglia.it;
b) sarà pubblicato nel Bollettino Ufficiale della Regione Puglia;
c) sarà trasmesso in copia conforme all'originale alla Segreteria della Giunta Regionale;
d) sarà disponibile nel sito ufficiale della Regione Puglia: www.regione.puglia.it;
e) sarà trasmesso in copia all'Assessore alle Politiche della Salute;
f) Il presente atto, composto da n°11 facciate, è adottato in originale.

Il Dirigente della Sezione SGO
(Mauro Nicastro)

Le sottoscritte attestano che il procedimento istruttorio è stato espletato nel rispetto della vigente normativa regionale, nazionale e comunitaria e che il presente schema di provvedimento, predisposto ai fini dell'adozione dell'atto finale da parte del Dirigente Responsabile di Sezione, è conforme alle risultanze istruttorie.

Il Funzionario: Antonella VURRO

Il Dirigente del Servizio SGAT – Rapporti Istituzionali
e Capitale Umano S.S.R.: Antonella Caroli

Il Dirigente del Servizio Accreditamenti e Qualità: Elena Memeo

DETERMINAZIONE DEL DIRIGENTE SEZIONE STRATEGIE E GOVERNO DELL'OFFERTA 10 ottobre 2022, n. 351

Modifica in parte qua della DD 417 del 29/12/2021 - REVOCA assegnazione provvisoria di n. 30 posti a COOPERATIVA SOCIALE LA PIETRA ANGOLARE per un Centro diurno disabili di cui al RR n.5/2019 da realizzare nel Comune di Manduria alla Via XX Settembre n. 106 di cui alla DD n. 417 del 29/12/2021.

Il Dirigente della Sezione

Vista la Legge regionale 4 febbraio 1997, n. 7 – Norme di Organizzazione dell'Amministrazione Regionale;
Vista la Deliberazione G.R. n. 3261 del 28/7/98 e s.m.i.;
Visti gli artt. 4 e 16 del D. Lgs. 165/01 e s.m.i.;
Vista la deliberazione di Giunta Regionale n. 1426 del 4/10/2005;
Visto il Decreto del Presidente della Giunta Regionale 22 febbraio 2008 n. 161;
Vista la Deliberazione di Giunta Regionale n. 1444 del 30 luglio 2008;
Vista la Determinazione del Direttore dell'Area Organizzazione e Riforma dell'Amministrazione n. 9 del 20/04/2015, ad oggetto "*riassetto organizzativo dell'Area Politiche per la promozione della salute, delle persone e delle pari opportunità*";
Visto il Decreto del Presidente della Giunta Regionale 22 Gennaio 2021, n. 22 "*Adozione Atto di Alta Organizzazione. Modello Organizzativo MAIA 2.0*" pubblicato sul Bollettino Ufficiale della Regione Puglia n. 15 del 28/01/2021, successivamente modificato ed integrato con Decreto del Presidente della Giunta regionale 10 Febbraio 2021, n. 45;
Vista la Determinazione del Dirigente della Sezione Personale e Organizzazione n. 28 del 29/09/2020 di conferimento dell'incarico di Dirigente del Servizio Strategie e Governo dell'Assistenza alle Persone in condizione di Fragilità- Assistenza Sociosanitaria;
Vista la Determinazione del Dirigente Sezione Strategie e Governo dell'offerta 1 agosto 2019,n. 193*"Modifica della denominazione e delle competenze attribuite ai Servizi afferenti alla Sezione Strategie e Governo dell'Offerta";*
Vista la deliberazione di Giunta Regionale n. 322 del 7/03/2022 di conferimento dell'incarico di Dirigente della Sezione Strategie e Governo dell'Offerta.

In Bari, sulla base dell'istruttoria espletata dal funzionario istruttore, e confermata dal Dirigente di Servizio, presso la sede della Sezione e Governo dell'Offerta (SGO), riceve la seguente relazione.

Con DD 417 del 29.12.2021 avente ad oggetto "*Regolamento Regionali 21 gennaio 2019 n.5, determinazione provvisoria dei posti da assegnare alle nuove istanze per Centro diurno disabili ai fini del rilascio del parere di compatibilità nel procedimento di autorizzazione alla realizzazione e all'esercizio – Bimestri dal VI al X – Provincia di Taranto – Ricognizione posti residui"*, la Regione provvedeva, in via provvisoria, all'assegnazione dei posti ai vari soggetti richiedenti rinviando a successiva determinazione dirigenziale il rilascio del parere di compatibilità finalizzato all'autorizzazione alla realizzazione ai sensi dell'art. 7 della LR 9/2017, nonché a dichiarare inammissibili le istanze prive dei requisiti.

Successivamente alla pubblicazione della predetta Determinazione si rendono necessarie, per le motivazioni di seguito addotte, le seguenti modifiche:

ALLEGATO 1 CENTRO DIURNO DISABILI — DSS CARENTI - PROVINCIA DI TARANTO DSS MANDURIA - COMUNE DI MANDURIA - COOPERATIVA SOCIALE LA PIETRA ANGOLARE

Con Pec trasmessa allo scrivente Servizio in data 14/07/2020, acquisita al prot. n.AOO183/11630 del 23/07/2021 di questo Ente, il Suap del Comune di Taranto, a seguito dell'istanza presentata dal Sig. Caforio Giuseppe, in qualità di legale rappresentante della Cooperativa Sociale La Pietra Angolare, con sede in Francavilla Fontana (Br) alla Via Simeana n. 60, ha chiesto la verifica della compatibilità al fabbisogno regionale

finalizzata all'autorizzazione alla realizzazione di un Centro diurno per soggetti disabili di cui al RR n. 5/2019, da realizzare nel Comune di Manduria (Ta) in via XX Settembre n.106 per n.30 posti. Tale richiesta rientra nel IX bimestre di valutazione delle istanze ai sensi della DGR n. 2037/2013.

All'istanza veniva allegata la seguente documentazione:

- ✓ Pratica n° 02418950743-13072020-1103 – Suap Manduria in delega alla CCIAA di TA - Domanda preventiva di parere e/o atto di assenso ad Ente;
- ✓ Relazione;
- ✓ Dichiarazione di disponibilità dell'immobile, nella quale il Sig. Blasi Vito Luigi "*concede la piena disponibilità per giorni 75, a partire dal 01/07/2020 fino al 14/09/2020, dell'immobile sito in Manduria (TA) alla Via XX Settembre, 106 censito al N.C.E.U. di detto Comune al Foglio 147, Particella 517, Sub 10 e Sub 3, al Sig. Caforio Giuseppe (…) in qualità di Rappresentante Legale della Cooperativa Sociale "La Pietra Angolare", con sede legale in 72021 Francavilla Fontana (Br) alla Via Simeana n.60";* "*In ogni caso entro il 15/09/2020 non appena la Regione esprimerà assenso sarà redatto regolare contratto di locazione per anni 6+6.*";
- ✓ Documento di identità e tessera sanitaria del Sig. Caforio Giuseppe, in qualità di legale rappresentante della società;
- ✓ Trasmissione pratica n. 02418950743-13072020-1103 - SUAP 3459 - 02418950743 LA PIETRA ANGOLARE SOCIALE – COOPERATIVA SOCIALE - SOCIETA' COOPERATIVA;
- ✓ Ricevuta Suap;
- ✓ Nota ad oggetto "*Incarico per la sottoscrizione digitale e la presentazione telematica allo Sportello Unico Attività Produttive (art. 19 legge 241/1990 e art. 3 comma 1 punto c del DPR 160/2010*" – Suap del Comune di Manduria;
- ✓ Elaborati planimetrici: Pianta piano primo e pianta piano secondo;

Con pec del 28/07/2021,il Suap di Taranto ha trasmesso allo scrivente Servizio la seguente documentazione:

- ✓ Comunicazione Suap pratica n. 02418950743-13072020-1103 - SUAP 3459 - 02418950743 LA PIETRA ANGOLARE SOCIALE – COOPERATIVA SOCIALE - SOCIETA' COOPERATIVA;
- ✓ Dichiarazione del 28/07/2021 nella quale l'Ing. Cavallone Antonio, in qualità di professionista incaricato ed il Sig. Caforio Giuseppe, in qualità di legale rappresentante della Cooperativa Sociale "La Pietra Angolare", dichiarano " (…) *che al piano secondo sarà esercitata l'attività al Centro Diurno Socio Educativi e Riabilitativi (art.60 afferenti al ex RR n. 4/2007 e s.m.i. e succ. mod) per un totale di 30 (trenta) posti, struttura superiore a 250,00mq, il tutto come si evince dagli elaborati grafici allegati alla pratica 02418950743-13072020-1103 protocollo SUAP REP_PROV_TA/TA-SUPRO/0065686 del 14/07/2020*";

Con DD 355 del 17.12.2020 pubblicata sul BURP n. 172 del 24/12/2020 ad oggetto *"Regolamento Regionali 4 e 5 del 2019, determinazione provvisoria dei posti da assegnare ai fini del parere di compatibilità al fabbisogno regionale – I BIMESTRE",* in ottemperanza a quanto previsto dalla DGR 2037 del 2013 e dalle DGR nn. 2153 e 2154 del 2019 sono stati fissati i criteri per l'assegnazione dei posti disponibili nei diversi distretti nell'ipotesi di *"posti disponibili /uguale o superiore al numero dei posti richiesti" ovvero di "fabbisogno residuo inferiore al numero di posti complessivamente richiesto".*

Con DD n. 417 del 29/12/2021 ad oggetto *"Regolamento Regionale 21 gennaio 2019, n. 5, determinazione provvisoria dei posti da assegnare alle nuove istanze per centro diurno disabili ai fini del rilascio del parere di compatibilità nel procedimento di autorizzazione alla realizzazione e all'esercizio – Bimestri dal VI al X – Provincia di Taranto – Ricognizione posti residui*", la Regione provvedeva ad assegnare in via provvisoria n. 30 posti al Centro diurno disabili di cui al R.R. n. 5/2019, situato nel Comune di Manduria alla via XX Settembre n. 106, previa acquisizione di integrazione documentale in merito alle carenze/difformità rilevate in fase istruttoria e riportate nella scheda di valutazione trasmessa in allegato alla DD n. 417/2021.

Con nota prot. n. AOO183_0000043 del 4/01/2022 è stata notificata la DD n. 417 del 29.12.2021, al Comune di Manduria e al legale rappresentante della società Cooperativa Sociale "La Pietra Angolare", unitamente alla scheda di valutazione dei requisiti strutturali del Centro diurno disabili - RR n.5/2019. Al contempo, è stato chiesto, entro e non oltre il termine di 10 giorni dalla predetta comunicazione:

1. Al legale rappresentante della struttura di integrare le carenze rilevate e presenti nella scheda di valutazione, al fine di valutarne l'eventuale sanabilità;
2. Al Comune di Manduria di inviare documentazione attestante la verifica dei titoli e la conformità dell'intervento alla normativa urbanistica ed edilizia.

A seguito dei chiarimenti e integrazioni fornite dalla struttura, la Regione avrebbe provveduto a rilasciare il parere di compatibilità al fabbisogno regionale e quindi a procedere all'assegnazione definitiva di n. 30 posti per il CD disabili, così come disposto nella DD 417/2021, oppure a rigettare l'istanza.

Con pec del 21/04/2022, il Suap del Comune di Taranto ha trasmesso allo scrivente Servizio la seguente documentazione:

- ✓ Nota del 06/04/2021 relativa alla trasmissione del parere di competenza a firma del tecnico istruttore e del Responsabile di Area 4 – Sviluppo del Territorio del Comune di Manduria (Ta), nella quale "***si rileva che intervento proposto risulta compatibile con la zona urbanistica "Storica" del P.R.G. vigente e con la zona "A2-Nucleo storico di più antica origine" del vigente PUG adottato con deliberazione di C.S. n. 72/2020, ove insiste il fabbricato. Tuttavia, da accertamenti condotti agli atti di questo ufficio non sono stati rinvenuti titoli o pratiche edilizie inerenti l'immobile che possano identificare l'esatta consistenza dell'immobile in termini di superficie e volumetria. Pertanto, alla luce di quanto su esposto, si ritiene di esprimere parere favorevole per l'intervento proposto, previa acquisizione di eventuali titoli abilitativi atti a dimostrare la conformità urbanistica dell'immobile***." ;
- ✓ Nota del 21/04/2022 ad oggetto "*trasmissione integrazione documentale – pratica istante La Pietra Angolare – Vostro rif. Prot. AOO183/04/01/2022 n. 0000043*", nella quale il Responsabile del Procedimento dell'Area 1 - Attività produttive SUAP del Comune di Manduria (Ta) comunicava la trasmissione del parere di conformità dell'intervento alla normativa urbanistica ed edilizia e il titolo di disponibilità dell'immobile da parte dell'istante;
- ✓ Comunicazione Suap pratica n. 02418950743-13072020-1103- Suap 3459 – 02418950743 La Pietra Angolare . Cooperativa Sociale – Società Cooperativa;
- ✓ Dichiarazione di disponibilità dell'immobile del 14/04/2022 a firma del legale rappresentante della Coop. Soc. La Pietra Angolare e del legale rappresentante del B&B Invest srl, nella quale il Sig. Blasi Vito Luigi, in persona del legale rappresentante della B&B Invest Srl "***CONCEDE*** *la piena disponibilità per altri 250 giorni, a partire dal 15/04/2022 fino al 20/12/2022, dell'immobile sito in Manduria (Ta) alla via Settembre 106, censito al N.C.E.U. di detto Comune al Foglio 147, particella 517, Sub. 10 Sub 3, al Signor CAFORIO Giuseppe (…) in qualità di Rappresentante Legale della Cooperativa Sociale "La Pietra Angolare (…)"; "Nel caso in cui la Regione autorizza i posti prima del 20/12/2022, sarà redatto regolare contratto di locazione per anni 6+6."*

Con nota prot. n. AOO1983/0009754 del 1/08/2022, lo scrivente Servizio ha rappresentato al Comune di Manduria e al contempo alla società LA PIETRA ANGOLARE COOPERATIVA SOCIALE:

" (…omissis…) 1. *Ai sensi dell'art. 7 comma 2 della L.R. n.9/2017, il procedimento per il rilascio dell'autorizzazione alla realizzazione stabilisce che "2. Il comune, verificati i titoli di cui al comma 1 e la conformità dell'intervento alla normativa urbanistica ed edilizia, entro e, non oltre, trenta giorni dalla data di ricevimento dell'istanza, richiede alla Regione la verifica di compatibilità di cui all'articolo 3, comma 3, lettera a),* ***attestando l'avvenuta verifica dei titoli e la conformità***

dell'intervento alla normativa urbanistica ed edilizia *ed allegando tutta la documentazione di cui al comma 1";*

A seguito di richiesta di integrazione documentale prot. n. AOO183_0000043 del 4/01/2022 di questo Ente, il Responsabile di Area 4 – Sviluppo del Territorio del Comune di Manduria con nota del 06 aprile 2021 non ha attestato, in maniera chiara ed univoca, se l'intervento da realizzare nell'immobile al piano secondo sito alla via XX Settembre n. 106 nel Comune di Manduria per Centro diurno disabili di cui al RR n. 5/2019 per n. 30 posti è conforme alla ***normativa urbanistica ed edilizia****.*

Si comunica sin d'ora che la ***conformità dell'intervento alla normativa urbanistica ed edilizia deve essere piena e incondizionata****, tenuto conto che l'istanza del privato fondata su un parere urbanistico edilizio condizionato a qualsivoglia prescrizione non sarà accolta in quanto l'iter procedurale disciplinato dalla LR 9 del 2017, che prende le mosse dal rilascio del parere di compatibilità regionale e che si conclude con il rilascio dell'autorizzazione all'esercizio, è caratterizzato dalla definitività dei provvedimenti emessi i quali sono peraltro rilasciati "esclusivamente per la sede della struttura così come risulta dal provvedimento che la conferisce" (art 17 comma 1 LR 9 del 2017).*

Proprio in ragione della predetta definitività, la Legge prevede quale atto propedeutico che il Comune attesti, in maniera incontrovertibile, l'avvenuta verifica dei titoli e la ***conformità dell'intervento alla normativa urbanistica ed edilizia*** (art 7 comma 2).
Tale atto non può, pertanto, essere sottoposto ad alcuna prescrizione/condizione. Va da sé che eventuali motivi ostativi al rilascio della conformità dell'intervento alla normativa urbanistica ed edilizia da parte del Comune di Manduria, saranno causa di rigetto dell'istanza con conseguente revoca dell'assegnazione provvisoria dei posti di cui alla DD n. 417 del 29/12/2021.

2. In riscontro alla surriferita nota prot. n. AOO183/0000043 del 4/01/2022 di questo Ente, nella quale si chiedeva al legale rappresentante della società La Pietra Angolare Sociale – Cooperativa Sociale - Società Cooperativa di integrare nel termine perentorio assegnato di 10 giorni dalla notifica dell'integrazione documentale, quest'ultimo non ha riscontrato, trasmettendo l'integrazione documentale che attestasse l'eventuale sanabilità delle carenze riscontrate in fase istruttoria e presenti nella scheda di valutazione dei requisiti strutturali di cui al RR n.5/2019 trasmessa in allegato alla DD n. 417/2021, ma ha provveduto a trasmettere al Comune di Manduria che a sua volta ha trasmesso a questo Servizio, solo una dichiarazione di disponibilità dell'immobile "a partire dal 15/04/2022 fino al 20/12/2022, dell'immobile sito in Manduria (Ta) alla via Settembre 106", poiché scaduta nelle more dello svolgimento dell'istruttoria;
E' decorso il termine perentorio assegnato di 10 giorni dalla notifica di integrazione documentale del 04/01/2022 e allo spirare di tale termine, l'amministrazione è tenuta a concludere il procedimento, non essendo consentita la dilazione dello stesso oltre i termini perentori previsti nella richiesta di integrazione ed a procedere con l'istruttoria, tenuto conto, altresì, dell'esigenza di tutela della par condicio tra i concorrenti e di celerità dell'azione amministrativa.

Per tutto quanto sopra premesso e considerato,
si avvia il procedimento di revoca di n. 30 posti assegnati in via provvisoria con DD 417 del 29/12/2021 alla società Cooperativa Sociale "La Pietra Angolare, in merito all'istanza di all'autorizzazione alla realizzazione per un Centro diurno Disabili di cui al RR n. 5/2019, da realizzare nel Comune di Manduria alla via XX Settembre n. 106.
Con riferimento al procedimento in oggetto, il Comune di Manduria e la società La Pietra Angolare Cooperativa Sociale potranno presentare motivazioni e controdeduzioni entro il termine di 10 giorni dalla presente comunicazione.

Il procedimento di adozione dell'atto finale di revoca, fatte salve le sospensioni che si rendessero necessarie, si concluderà entro il termine di 30 giorni dalla notificazione della presente comunicazione."

Con nota del 19/09/2022, acquisita al prot. n. AOO183/0011709 del 21/09/2022 di questo Ente, il Suap di Manduria inoltrava alla Regione nota del 07/09/2022 della Cooperativa sociale "*La pietra angolare*" avente ad oggetto "*controdeduzioni all'avvio del procedimento di revoca di n. 30 posti di Centro diurno Disabili di cui al RR 5/2019 assegnati in via provvisoria con DD 417/2021 da realizzare nel Comune di Manduria alla Via XX settembre n. 106".*

In relazione a dette controdeduzioni si rappresenta che non appaiono persuasive le argomentazioni formulate dalla Società in quanto la Regione ha ovviato alla carenza della originaria istanza avviando il soccorso istruttorio e concedendo, all'uopo, alla società **un termine perentorio** di 10 giorni per provvedere.

Ai fini della revoca definitiva dei posti assegnati con DD 417 del 29/12/2021 è dirimente pertanto la circostanza che la società a fronte di una precisa richiesta di documentazione integrativa da parte della Regione non abbia ottemperato a quanto richiesto, nel termine assegnato e che anzi tutt'oggi chieda *"l'assegnazione di un nuovo termine per il deposito della documentazione ancora mancante"*.

La tesi della società sulla non perentorietà del termine fissato per adempiere non ha pertanto alcun pregio, in quanto, per pacifica giurisprudenza, *"l'Amministrazione, ricorrendo al potere di soccorso istruttorio, disciplinato nelle procedure come quella in esame dall'art. 6 L. n. 241 del 1990 (v. Ad. Plen. n. 9/2014),* ***ben può imporre un termine perentorio per l'integrazione di quanto carente anche di cadenza ristretta, stante l'esigenza di definizione celere e certa della procedura ed al fine di rispettare la par condicio dei concorrent****i*" (cfr. T.A.R. Roma, sez. I, 18/04/2019, n. 504, T.A.R. Firenze, sez. II, 27/11/2018, n. 1539).

L'imposizione di un termine per l'adempimento è necessaria pertanto a garanzia della *par condicio* di tutti i concorrenti e della celere conclusione del sub procedimento di soccorso istruttorio da un lato e delle procedura di assegnazione dei posti disponibili dall'altro, stante il numero limitato e predefinito dei posti complessivamente assegnabili.

Opinando diversamente, tutti gli adempimenti connessi alla procedura (dall'inoltro dell'istanza, alla eventuale richiesta di integrazione) si risolverebbero in un'assoluzione indiscriminata dei termini imposti creando un pregiudizio a quanti in ottemperanza alle previsione normative abbiano inoltrato tutta la documentazione secondo le modalità ed i termini previsti dalle DGR 2153 e 2154 del 2019.

Per tali ragioni, appurata la violazione del termine per la necessaria integrazione documentale richiesta, l'iniziativa della Cooperativa sociale "La pietra angolare" va esclusa in via definitiva.

In ultimo quanto all'art 152 cpc richiamato nelle controdeduzioni si rappresenta che lo stesso attiene ai termini per il compimento degli atti del processo e che nulla ha a che vedere con il procedimento amministrativo.

Per tutto quanto sopra rappresentato, in ragione delle suesposte argomentazioni, con la presente, si propone di modificare la DD n. 417 del 29/12/2021 nonché tutti gli atti connessi e consequenziali, come segue:

I. **Revocare la DD n. 417 del 29/12/2021 nella parte relativa all'assegnazione provvisoria dei posti di Centro diurno disabili di cui al RR n. 5/2019 da realizzare nel Dss di Manduria, Comune di Manduria alla via XX Settembre n. 106 su istanza di autorizzazione alla realizzazione presentata dalla Cooperativa sociale La Pietra Angolare** per violazione dell'art. 7 comma 2 della L.R. n.9/2017 e per mancata trasmissione da parte della Cooperativa Sociale La Pietra Angolare dell'integrazione documentale;

II. per l'effetto di quanto innanzi, **modificare la DD n. 417 del 29/12/2021 – Allegato 1– Cento diurno disabili - Provincia di Taranto – Dss carenti (Bimestri dal VI al X),** nella parte relativa al calcolo del numero complessivo dei posti residui nella provincia di Taranto dopo il decimo bimestre e riportare nella colonna 10 dell'Allegato 2 della DD 417/2021 "*Ridistribuzione dei posti letto residui ai distretti carenti/parzialmente carenti*" n. 105 posti, ripartiti nei seguenti Dss carenti:
- n. 33 nel Dss di Taranto;
- n. 29 nel Dss di Martina Franca;
- n. 43 nel Dss di Manduria;

III. dichiarare, come già stabilito nella DD 417/2021, che "*per i posti resisi disponibili per eventuale rinuncia del legale rappresentante della struttura ovvero per successiva revoca da parte della Regione, si provvederà a rendere disponibili i predetti e a riassegnarli secondo l'ordine di priorità acquisita ai sensi della DGR 2037/2013 alle istanze dichiarate ammissibili nei bimestri di riferimento*";

IV. confermare e rinviare a quanto stabilito nella determinazione dirigenziale n.417 del 29/12/2021 per tutto quanto non espressamente previsto nel presente provvedimento;

V. pubblicare il presente provvedimento sul Bollettino Ufficiale della Regione Puglia, ai sensi della L.R. n. 13/1994, e su Puglia Salute – Area Assistenza Sociosanitaria Anziani e Disabili;
- notificare il presente provvedimento :
- al Comune di Manduria (**protocollo.manduria@pec.rupar.puglia.it; suap.ta@cert.camcom**);
- alla Cooperativa sociale La Pietra Angolare, in persona del legale rappresentante (**lapietrangolare@pec.it**)

VERIFICA AI SENSI DEL D. LGS. 196/03
Garanzie alla riservatezza

La pubblicazione dell'atto all'Albo, salve le garanzie previste dalla legge 241/90 in tema di accesso ai documenti amministrativi, avviene nel rispetto della tutela alla riservatezza dei cittadini, secondo quanto disposto dal D.lgs. n. 196/03 in materia di protezione dei dati personali, nonché dal vigente regolamento regionale n. 5/2006 per il trattamento dei dati sensibili e giudiziari.

Ai fini della pubblicità legale, l'atto destinato alla pubblicazione è redatto in modo da evitare la diffusione di dati personali identificativi non necessari ovvero il riferimento a dati sensibili, qualora tali dati fossero indispensabili per l'adozione dell'atto, essi sono trasferiti in documenti separati, esplicitamente richiamati.

ADEMPIMENTI DI CUI ALLA L.R. 28/01 e successive modificazioni ed integrazioni.
Il presente provvedimento non comporta alcun mutamento qualitativo o quantitativo di entrata o di spesa né a carico del Bilancio della Regione né a carico degli Enti per i cui debiti i creditori potrebbero rivalersi sulla Regione e che è escluso ogni ulteriore onere aggiuntivo rispetto a quelli già autorizzati a valere sullo stanziamento previsto dal bilancio regionale.

IL DIRIGENTE RESPONSABILE DELLA SEZIONE STRATEGIE E GOVERNO DELL'OFFERTA

- sulla base delle risultanze istruttorie innanzi illustrate, che qui si intendono integralmente riportate;
- viste la sottoscrizione posta in calce al presente provvedimento dal Dirigente del Servizio Strategie e Governo dell'Assistenza alle Persone in condizione di Fragilità- Assistenza Sociosanitaria;

DETERMINA

I. **Revocare la DD n. 417 del 29/12/2021 nella parte relativa all'assegnazione provvisoria dei posti di Centro diurno disabili di cui al RR n. 5/2019 da realizzare nel Dss di Manduria, Comune di Manduria alla via XX Settembre n. 106 su istanza di autorizzazione alla realizzazione presentata dalla Cooperativa sociale La Pietra Angolare** per violazione dell'art. 7 comma 2 della L.R. n.9/2017 e per mancata trasmissione da parte della Cooperativa Sociale La Pietra Angolare dell'integrazione documentale;

II. per l'effetto di quanto innanzi, **modificare la DD n. 417 del 29/12/2021 – Allegato 1– Cento diurno disabili - Provincia di Taranto – Dss carenti (Bimestri dal VI al X),** nella parte relativa al calcolo del numero complessivo dei posti residui nella provincia di Taranto dopo il decimo bimestre e riportare nella colonna 10 dell'Allegato 2 della DD 417/2021 "*Ridistribuzione dei posti letto residui ai distretti carenti/parzialmente carenti*" n. 105 posti, ripartiti nei seguenti Dss carenti:
- n. 33 nel Dss di Taranto;
- n. 29 nel Dss di Martina Franca;
- n. 43 nel Dss di Manduria;

III. dichiarare, come già stabilito nella DD 417/2021, che "*per i posti resisi disponibili per eventuale rinuncia del legale rappresentante della struttura ovvero per successiva revoca da parte della Regione, si provvederà a rendere disponibili i predetti e a riassegnarli secondo l'ordine di priorità acquisita ai sensi della DGR 2037/2013 alle istanze dichiarate ammissibili nei bimestri di riferimento*";

IV. confermare e rinviare a quanto stabilito nella determinazione dirigenziale n.417 del 29/12/2021 per tutto quanto non espressamente previsto nel presente provvedimento;

V. pubblicare il presente provvedimento sul Bollettino Ufficiale della Regione Puglia, ai sensi della L.R. n. 13/1994, e su Puglia Salute – Area Assistenza Sociosanitaria Anziani e Disabili;

- notificare il presente provvedimento :
- al Comune di Manduria (**protocollo.manduria@pec.rupar.puglia.it; suap.ta@cert.camcom**);
- alla Cooperativa sociale La Pietra Angolare, in persona del legale rappresentante (**lapietrangolare@pec.it**)

Il presente provvedimento:

a) sarà pubblicato all'Albo della Sezione Strategie e Governo dell'Offerta/Albo Telematico (*ove disponibile*);
b) sarà trasmesso in copia conforme all'originale alla Segreteria della Giunta Regionale;
c) sarà trasmesso alla Sezione Comunicazione Istituzionale della Regione Puglia per gli adempimenti di cui all'art. 23 del D. Lgs. n. 33/2013;
d) sarà disponibile nel sito ufficiale della Regione Puglia *(ove disponibile l'albo telematico*);
e) il presente atto, composto da n. 10 facciate, è adottato in originale;
f) viene redatto in forma integrale.

Il Dirigente della Sezione
(Mauro Nicastro)

Il sottoscritto attesta che il procedimento istruttorio è stato espletato nel rispetto della vigente normativa regionale, nazionale e comunitaria e che il presente schema di provvedimento, predisposto ai fini dell'adozione dell'atto finale da parte del Dirigente Responsabile di Sezione, è conforme alle risultanze istruttorie.
Il sottoscritto attesta che il presente documento è stato sottoposto a verifica per la tutela dei dati personali secondo la normativa vigente.

Il Funzionario Istruttore
(Antonia Lorusso)

Il Funzionario Istruttore
(Francesca Vantaggiato)

Il Dirigente Servizio Strategie e Governo dell'Assistenza
alle Persone in condizione di Fragilità-
Assistenza Sociosanitaria
(Elena Memeo)

DETERMINAZIONE DEL DIRIGENTE SEZIONE STRATEGIE E GOVERNO DELL'OFFERTA 10 ottobre 2022, n. 352

Metropolis Consorzio di Cooperative Sociali - Società Cooperativa Onlus. Autorizzazione all'esercizio e accreditamento istituzionale, ai sensi dell'art. 3, comma 3, lett. c), dell'art. 8, comma 3 e dell'art. 24, comma 3, della L.R. n. 9/2017 e s.m.i., per n. 1 Struttura Semiresidenziale Terapeutica per il trattamento dei disturbi psichiatrici gravi in preadolescenza e adolescenza di cui all'art. 2 del R.R. n. 14/2014, denominata "Gabbiano", da ubicarsi in Ginosa (TA), alla via Teano n. 6.

Il Dirigente della Sezione

Vista la Legge regionale 4 febbraio 1997, n. 7 – Norme di Organizzazione dell'Amministrazione Regionale;

Vista la Deliberazione G.R. n. 3261 del 28/7/98 e s.m.i.;

Visti gli artt. 4 e 16 del D. Lgs. 165/01 e s.m.i.;

Vista la Deliberazione di Giunta Regionale n. 1426 del 4/10/2005;

Visto il Decreto del Presidente della Giunta Regionale 22 febbraio 2008 n. 161;

Vista la Deliberazione di Giunta Regionale n. 1444 del 30 luglio 2008;

Vista la Determinazione del Direttore dell'Area Organizzazione e Riforma dell'Amministrazione n. 9 del 20/04/2015, ad oggetto "*riassetto organizzativo dell'Area Politiche per la promozione della salute, delle persone e delle pari opportunità*";

Visto il Decreto del Presidente della Giunta Regionale 22 Gennaio 2021, n. 22 "Adozione Atto di Alta Organizzazione. Modello Organizzativo MAIA 2.0" pubblicato sul Bollettino Ufficiale della Regione Puglia n. 15 del 28/01/2021, successivamente modificato ed integrato con Decreto del Presidente della Giunta regionale 10 Febbraio 2021, n. 45;

Vista la Determinazione Dirigenziale della Sezione Strategie e Governo dell'Offerta n. 365 del 29/12/2020 di conferimento dell'incarico di Posizione Organizzativa "Analisi normativa e gestione autorizzazioni e accreditamenti delle strutture sanitarie pubbliche" e la successiva Determinazione Dirigenziale di proroga n. 331 del 13/12/2021;

Vista la Determinazione del Direttore del Dipartimento Personale ed organizzazione di conferimento dell'incarico di Dirigente del Servizio Accreditamenti e Qualità n. 9 del 04/03/2022;

Vista la Deliberazione di Giunta Regionale n. 322 del 07/03/2022 di conferimento dell'incarico di Direzione della Sezione Strategie e Governo dell'Offerta.

In Bari presso la Sezione Strategie e Governo dell'Offerta, sulla base dell'istruttoria espletata dalla P.O. "Analisi normativa e gestione autorizzazioni e accreditamenti delle strutture sanitarie pubbliche" e confermata dal Dirigente del Servizio Accreditamenti, riceve la seguente relazione.

La L.R. 2 maggio 2017, n. 9 "Nuova disciplina in materia di autorizzazione alla realizzazione e all'esercizio, all'accreditamento istituzionale e accordi contrattuali delle strutture sanitarie e socio-sanitarie pubbliche e private" e s.m.i. dispone:

- all'art. 3, comma 3, che "*Con determinazione il dirigente della sezione regionale competente, in conformità alle disposizioni della legge 7 agosto 1990, n. 241 (Nuove norme sul procedimento amministrativo):*
  (…)

  c) rilascia e revoca i provvedimenti di autorizzazione all'esercizio per le strutture sanitarie e socio-sanitarie di propria competenza e i provvedimenti di accreditamento (…)";

- all'art. 8, commi 1, 2 e 3, che:

  "*1. Tutti i soggetti che intendono gestire attività sanitaria o socio-sanitaria soggetta ad autorizzazione all'esercizio sono tenuti a presentare domanda alla Regione o al comune.*

  2. Alla domanda di autorizzazione all'esercizio devono essere allegati il titolo attestante l'agibilità, la dichiarazione sostitutiva di atto di notorietà concernente il possesso dei requisiti, i titoli accademici del responsabile sanitario e tutta la documentazione richiesta dall'ente competente. L'atto di notorietà deve indicare compiutamente il numero e le qualifiche del personale da impegnare nella struttura.

  3. Alla Regione compete il rilascio dell'autorizzazione all'esercizio per le strutture sanitarie e socio-sanitarie di cui all'art. 5, comma 1, nonché per i servizi di assistenza territoriale in regime domiciliare e per le attività di assistenza territoriale in regime domiciliare svolte dalle strutture che erogano prestazioni di assistenza territoriale residenziale, semiresidenziale e ambulatoriale.";

- all'art. 24, commi 2 e 3, che:

  "*2. Le strutture pubbliche e private, gli Istituto di ricovero e cura a carattere scientifico (IRCCS) privati e gli enti ecclesiastici possono richiedere con unica istanza il rilascio dell'autorizzazione all'esercizio e dell'accreditamento istituzionale.*

  3. Ai fini della concessione dell'accreditamento, il dirigente della sezione regionale competente, verificata la funzionalità della struttura in base agli indirizzi di programmazione regionale come individuati all'atto dell'autorizzazione, in caso di esito positivo, avvia la fase istruttoria entro sessanta giorni dal ricevimento della domanda e chiede la verifica sugli aspetti tecnico-sanitari e il rispetto della disciplina prevista dal CCNL di settore all'Organismo tecnicamente accreditante, il quale trasmette gli esiti entro novanta giorni dal conferimento dell'incarico. Sulla base delle risultanze delle valutazioni effettuate, il dirigente della sezione regionale competente, completata la fase istruttoria e predispone gli atti conseguenti. Gli oneri derivanti dall'attività di verifica sono a carico dei soggetti che richiedono l'accreditamento, secondo tariffe definite dalla Giunta regionale.".

Il Regolamento Regionale 8 luglio 2014, n. 14, ad oggetto "Integrazione del Reg. reg. 13 gennaio 2005, n. 3. Strutture residenziali e semiresidenziali terapeutiche dedicate per il trattamento extraospedaliero dei disturbi psichiatrici gravi in preadolescenza e adolescenza. Requisiti strutturali, tecnologici, organizzativi per l'autorizzazione alla realizzazione ed all'esercizio e per l'accreditamento. Fabbisogno.", all'art. 2, stabilisce le caratteristiche ed i requisiti delle strutture semiresidenziali terapeutiche dedicate al trattamento extraospedaliero dei disturbi psichiatrici gravi in preadolescenza e adolescenza.

Con Determina Dirigenziale n. 31 del 20/02/2017 la Sezione Strategie e Governo dell'Offerta ha espresso, per l'Area Ovest del territorio dell'ASL TA, parere favorevole di compatibilità al fabbisogno regionale nei confronti del Consorzio di cooperative sociali a r.l. "Metropolis" di Molfetta per la realizzazione di n. 1 Struttura Semiresidenziale Terapeutica per il trattamento dei disturbi psichiatrici gravi in preadolescenza e adolescenza ex art. 2 del R.R. n. 14/2014, con sede in Ginosa (TA) alla via Don Luigi Orione s.n.c..

Con Determina Dirigenziale n. 339 del 01/10/2018 la Sezione Strategie e Governo dell'Offerta ha confermato, per l'Area Ovest del territorio dell'ASL TA, il parere favorevole di compatibilità al fabbisogno regionale, già rilasciato con Determinazione Dirigenziale n. 31 del 20/02/2017, nei confronti del Consorzio di cooperative sociali a r.l. "Metropolis" di Molfetta per la realizzazione di una Struttura Semiresidenziale Terapeutica per il trattamento dei disturbi psichiatrici gravi in preadolescenza e adolescenza, ex art. 2 del R.R. n. 14/2014, nella nuova sede in Ginosa (TA) alla via Teano n. 6.

Con Pec del 22/05/2020, acquisita dalla scrivente Sezione con prot. n. AOO_183/8774 del 27/05/2020, è stata trasmessa la nota prot. 2028.2020 con cui il legale rappresentante di "Metropolis Consorzio di Cooperative Sociali – Società Cooperativa Onlus" ha presentato istanza di autorizzazione all'esercizio ed istanza di

accreditamento istituzionale della Struttura Semiresidenziale Terapeutica per il trattamento dei disturbi psichiatrici gravi in preadolescenza e adolescenza, ex art. 2 del R.R. n. 14/2014, nella sede di Ginosa (TA), alla via Teano n. 6, all'uopo allegandovi la seguente documentazione:

"- Domanda di autorizzazione all'esercizio – Modello *AutEserc1;*
- *Istanza di accreditamento – Modello AccredIst;*
- *Segnalazione certificata di inizio attività;*
- *Titolo di godimento;*
- *Certificato di agibilità;*
- *Dichiarazione di non assoggettabilità al rilascio del certificato di prevenzione incendi;*
- *Dichiarazione sostitutiva del certificato di Laurea del Responsabile sanitario;*
- *Relazione attestante le barriere architettoniche;*
- *Relazione sui requisiti strutturali e tecnologici generali Rif. A.02 BURP Regione Puglia n. 7 suppl. del 14.01.2005;*
- *Determinazione di verifica di compatibilità rilasciata dalla Regione Puglia;*
- *Atto di autorizzazione alla realizzazione rilasciata dal Comune di Ginosa (TA);*
- *Dichiarazione di assenza di condanne penali definitive e rispetto degli obblighi retributivi e contrattuali;*
- *Dichiarazione sostitutiva relativa al personale;*
- *Fase plan*".

A tal fine, il legale rappresentante di "Metropolis Consorzio di Cooperative Sociali – Società Cooperativa Onlus" ha dichiarato inter alia:

- che la struttura è stata realizzata in conformità al progetto per il quale è stata rilasciata l'autorizzazione alla realizzazione;
- che la struttura rispetta la normativa vigente in materia igienico sanitaria e di sicurezza del lavoro;
- che la struttura è in possesso dei requisiti minimi ed ulteriori strutturali, tecnologici ed organizzativi previsti dal R.R. n. 14/2014;
- che la struttura risponde alle condizioni di accreditamento previste dall'art. 20, comma 2, lettere e) e h) della L.R. n. 9/2017;
- che la responsabilità sanitaria è affidata al dott. Calianno Martino, laureato in Medicina e Chirurgia presso l'Università degli Studi di Bari, iscritto all'Ordine dei Medici della Provincia di Taranto col n. 3464.

Per quanto innanzi;

considerato che la Legge Regionale n. 9/2017 e s.m.i., nella versione vigente alla data di presentazione dell'istanza di esercizio e accreditamento, prevedeva:

- all'art. 24 ("*Procedure di accreditamento e verifica dei requisiti*"), comma 2 che "*Le strutture pubbliche e private, gli IRCCS privati e gli enti ecclesiastici possono richiedere, congiuntamente, il rilascio dell'autorizzazione all'esercizio e dell'accreditamento istituzionale con unico procedimento. In tal caso, la verifica del possesso dei requisiti minimi e ulteriori previsti dal regolamento regionale o altra specifica normativa è eseguita dall'Organismo tecnicamente accreditante.*";
- all'art. 29 ("*Norme transitorie e finali*"), comma 9 che "*Nelle more dell'adozione del regolamento di organizzazione interna di definizione delle modalità operative dell'attività di verifica dell'Organismo tecnicamente accreditante, da adottarsi entro il termine di sessanta giorni dalla data di entrata in vigore della presente legge, il dirigente della sezione regionale competente o il comune, nelle ipotesi di cui all'articolo 28, per la valutazione degli aspetti tecnico-sanitari di cui all'articolo 24, comma 3, si avvale dei dipartimenti di prevenzione delle aziende sanitarie locali, garantendo il rispetto dei criteri di rotazione e di appartenenza ad ambiti territoriali diversi rispetto a quello di ubicazione della struttura da accreditare.*";

con nota prot. n. AOO_183/12267 del 28/07/2020 la scrivente Sezione ha invitato il Dipartimento di Prevenzione dell'ASL BR ad effettuare, mediante sopralluogo, la verifica:

"*- ai fini dell'autorizzazione all'esercizio di una struttura semi residenziale terapeutica con n. 20 posti per il trattamento dei disturbi psichiatrici gravi in preadolescenza e adolescenza (ex art. 2 del R.R. n. 14/2014), con sede in Ginosa (TA) alla via Teano n. 6, di cui è titolare il Consorzio Metropolis, dei requisiti generali e specifici, strutturali, tecnologici ed organizzativi richiesti dal R.R. n° 14/2014 art. 2 e, per quanto non previsto da quest'ultimo, dal R.R. n. 3/2005 e s.m.i. alla Sezione A (colonna di sinistra); nell'ambito di tale verifica, per ciò che concerne i requisiti organizzativi, il Dipartimento dovrà individuare il soggetto cui fanno capo i rapporti di lavoro con il personale da impiegarsi nella struttura, la gestione della stessa, nonché l'atto (convenzionale od organizzativo interno) contenente le regole di detta gestione;*

- *ai fini dell'accreditamento istituzionale della medesima struttura, dei requisiti generali di cui alla Sezione A (colonna di destra) del R.R. n. 3/2005, in quanto non abrogati dal citato R.R. n. 16/2019 e, sulla base della griglia di autovalutazione previamente comunicata, dei requisiti ulteriori generali e specifici, limitatamente alla fase di "plan" previsti dal Manuale di Accreditamento per le "strutture di assistenza territoriale extra-ospedaliera di cui all'allegato B" del R.R. n. 16/2019 (…)*".

Con Pec del 27/08/2021, acquisita dalla scrivente Sezione con prot. n. AOO_183/12795 del 01/09/2021, è stata trasmessa la nota prot. n. 70975 del 27/08/2021, con cui il Direttore del Dipartimento di Prevenzione dell'ASL BR ha rappresentato, *inter alia*, quanto segue:

"Sulla scorta dell'attività svolta, della documentazione acquisita, visionata e valutata nella sua complessità, nel pieno rispetto dell'incarico ricevuto, precisando che:
(…)

- *il personale previsto per la Struttura "Gabbiano" di Ginosa, risulta essere in carico alla Cooperativa Nadir Onlus, come da dichiarazione sostitutiva dell'atto di notorietà sottoscritta congiuntamente dal legale rappresentante della Cooperativa Nadir Onlus e dal presidente del C.d.A. del Consorzio Metropolis;*
- *la medesima dichiarazione sostitutiva riporta testualmente che "il debito orario indicato nell'elenco per ciascun prossimo dipendente è garantito presso il CSRTM "Gabbiano" di Ginosa nell'iter di autorizzazione e di accreditamento"; all'atto della verifica sono stati prodotti proposte di impegno all'assunzione;*
- *il Responsabile Sanitario dott. Fabbroni Antonio, nato a omissis ... , iscritto presso l'ordine dei Medici Chirurghi e degli Odontoiatri della Provincia di Bari ha dichiarato " ... in caso di esito positivo dell'istanza di autorizzazione all'esercizio e accreditamento istituzionale della CSRTM Gabbiano di Ginosa ... ", ad iscriversi all'Albo di Taranto territorialmente competente;*
- *relativamente alla conformità della planimetria allegata all'istanza di autorizzazione alla realizzazione e quanto riscontrato in sede di verifica si evidenziano alcune difformità. A tal fine si riporta quanto dichiarato dal legale rappresentate del Consorzio Metropolis con nota del 21.05.2021 "lo difformità tra lo planimetria presentata in sede di parere di compatibilità regionale e quella definitiva rappresentante lo stato dei luoghi, è stata dovuta alla necessità di adeguare il progetto alla normativa igienico sanitaria.*
- *In ogni caso lo nuova soluzione progettuale, già realizzata, risponde perfettamente oltre che al RR 14/2014 anche alle normative urbanistiche ed edilizie nonché a quelle igienico sanitarie";*

si comunica che:
<u>ai fini dell'autorizzazione all'esercizio:</u>

- *fatto salvo il rispetto del disposto comma 1 dell'art. 9 della L.R. 9/2017 e s.m.i. (<u>ente titolare – ente gestore quale socio dell'ente titolare</u>),*
- *la Struttura Semiresidenziale Terapeutica per il trattamento dei disturbi psichiatrici gravi in preadolescenza e adolescenza, denominata "Gabbiano", con sede in Ginosa alla via Teano 6A, **possiede i requisiti generali e specifici, strutturali, tecnologici ed organizzativi** di cui all'ex art. 2 del R.R. n. 14/2014, al R.R. 3/2005 e s.m.i. (sez. A, colonna Sx) nonché alla L.R. 9/2017 e s.m. i., significando che per l'organico è stata valutata*

la congruenza a divenire per le considerazioni di cui innanzi, mentre per la figura degli Educatori Prof.li, si è tenuto conto del disposto comma 2, art. 5 della L.R. 18/2020.

Ai fini dell'accreditamento istituzionale:

- *vista la documentazione prodotta in riferimento alla sezione A (colonna di Dx) del R.R. 3/2005 e s.m.i., in relazione al possesso dei requisiti generali, per quanto non abrogati dal R.R. 16/2019;*
- *valutate le griglie di autovalutazione per le "strutture di assistenza territoriale extra- ospedaliera di cui all'allegato B - sezione 1 e sezione 2P" del R.R. n. 16/2019, limitatamente alla fase " plan", attraverso il riscontro con le evidenze prodotte,*

fatto salvo quanto già evidenziato in ordine al possesso dei requisiti minimi organizzativi (organico), ***si certifica il possesso*** *dei requisiti generali (Sez. A del R.R. n. 3/2005 e s.m.i. - col. Dx, relativamente a quanto non abrogato dal R.R. n. 16/2019), dei requisiti ulteriori generali e specifici, limitatamente alla fase di "plan", previsti dal Manuale di Accreditamento per le "strutture di assistenza territoriale extra-ospedaliera di cui all'allegato B - sezione 1 e sezione 2P", del R.R. 16/2019 e s.m.i., nonché dei requisiti di cui alla L.R. 9/2017 e s.m.i..*

a) ***Ente titolare****: "Metropolis Consorzio di Cooperative Sociali - Società Cooperativa ONLUS" (…), con sede in Molfetta (BA), via Alba, civv. 2-8 (quale richiedente a conferma della nota d'incarico della Regione Puglia);*

b) ***Soggetto a cui fanno capo i rapporti di lavoro del personale****: "Nadir Onlus Impresa Cooperativa Sociale" (…), con sede in Bari alla via Giovan Battista Trevisani, civ. 66, quale socio del Consorzio (…);*

c) ***Responsabile Sanitario****: designazione da parte del Consorzio Metropolis, datata 07.07.2021,* ***con validità del "contratto di collaborazione" a partire dal 01/08/2021****, del* ***Dr. Fabbroni Antonio****, (…) in possesso di laurea in Medicina e Chirurgia e specialista in Neurologia, iscritto all'Ordine dei Medici della Provincia di Bari (…)*", allegandovi *inter alia* copia della seguente documentazione:

- la dichiarazione ai sensi del D.P.R. n. 445/2000 a firma del legale rappresentante della Cooperativa Nadir Onlus, con allegata copia del documento di identità in corso di validità, comprensiva dell'elenco del personale con il relativo debito orario;
- le proposte di impegno all'assunzione da parte di *"Nadir Onlus Impresa Cooperativa Sociale"* in relazione al personale compreso nell'elenco sopracitato.

Con nota prot. AOO_005/2823 del 14/04/2022, indirizzata al legale rappresentante del Consorzio Metropolis, il Dipartimento Promozione della Salute e del Benessere Animale della Regione Puglia ha rappresentato inter alia quanto segue:

"*(…)*

atteso che la L.R. 2 maggio 2017, n. 9 ("Nuova disciplina in materia di autorizzazione alla realizzazione e all'esercizio, all'accreditamento istituzionale e accordi contrattuali delle strutture sanitarie e socio-sanitarie pubbliche e private") e s.m.i. prevede:

- *all'art. 14, quanto segue: "(…)*

  6. In caso di carenza dei requisiti di cui all'articolo 6, di violazione di prescrizioni inserite nell'atto di autorizzazione o di disfunzioni assistenziali che possano essere eliminate mediante idonei interventi, il dirigente della sezione regionale competente o il comune ordinano gli adempimenti necessari assegnando a tal fine un termine compreso fra trenta e novanta giorni.

  7. Ove il trasgressore non provveda nel termine assegnato, il dirigente della sezione regionale competente o il comune dispongono la sospensione dell'attività per un periodo di tempo sino a tre mesi.

  8. L'attività sospesa può essere nuovamente esercitata previo accertamento dell'intervenuta rimozione delle infrazioni rilevate. In caso contrario il dirigente della sezione regionale competente o il comune dichiarano la revoca dell'autorizzazione.

  9. Nei casi previsti ai commi 4 e 6 è applicata la sanzione amministrativa pecuniaria compresa fra un minimo di euro 6 mila e un massimo di euro 36 mila.

  (…)";

- *all'art. 26, comma 3 che "Nei casi di cui al comma 2, lettere b), c) e d), e in ogni altro caso di violazione degli standard quantitativi e qualitativi di accreditamento rimediabili con opportuni interventi, il dirigente della sezione regionale competente, assegna un termine non superiore a novanta giorni entro il quale il soggetto accreditato rimuove le carenze o le cause della violazione, pena la revoca dell'accreditamento.";*

considerato che "Metropolis" Consorzio di Cooperative sociali - soc. coop. Onlus:

- a seguito di apposite istanze presentate ai Comuni competenti, ha ottenuto dalla Sezione SGO diversi pareri favorevoli di compatibilità al fabbisogno regionale e, conseguentemente, risulta titolare di numerosi provvedimenti comunali di autorizzazione alla realizzazione (propedeutici alla richiesta di autorizzazione all'esercizio dell'attività e di accreditamento) e/o di numerosi pareri favorevoli di diverse tipologie di strutture sanitarie e sociosanitarie;

(…)
considerato, altresì, che:

- *per ciascuna struttura sanitaria accreditata e/o autorizzata di cui è titolare il Consorzio Metropolis, la gestione in concreto dell'attività sanitaria è esternalizzata in capo ad una delle cooperative consorziate ed, in particolare, i rapporti di lavoro con il personale in organico presso la struttura autorizzata/accreditata intercorrono non con il Consorzio bensì con la singola consorziata designata, alla quale viene affidata l'organizzazione e la gestione delle attività e delle risorse umane occorrenti;*
- *tra l'altro, nel "Regolamento interno per l'affidamento alle Cooperative consorziate e per l'esecuzione di servizi riabilitativi psichiatrici" allegato alla nota prot. 1322.2020 a firma del legale rappresentante del Consorzio Metropolis, trasmessa a mezzo e-mail del 18/03/2020, si legge, all'articolo 2, che "Il legale rappresentante del Consorzio (…) individua la Cooperativa consorziata a cui assegnare il servizio (…)" e, all'articolo 3, che "La Cooperativa affidataria svolge il servizio (di riabilitazione psichiatrica, n.d.r.) in autonomia (…). L'affidataria è tenuta ad eseguire il servizio con propria organizzazione imprenditoriale, approntando strutture, mezzi finanziari e tecnici, nonché il personale, funzionali al regolare svolgimento e adempimento degli impegni assunti verso il committente, secondo l'intesa separata citata all'articolo 2.";*
- *pertanto, in relazione alle strutture accreditate e/o autorizzate all'esercizio in capo al Consorzio Metropolis si configura una palese violazione del divieto di esternalizzazione della gestione dell'attività sanitaria, violazione rimediabile con opportuni interventi da parte del titolare dell'accreditamento istituzionale e/o dell'autorizzazione all'esercizio;*

rilevato, altresì, *che:*

- *il divieto di esternalizzazione della gestione dell'attività sanitaria ha rappresentato una questione giuridica dibattuta in giurisprudenza e solo recentemente si è pronunciato in subiecta materia il Consiglio di Stato (cfr. sentenze nn. 4452/2020 e 4453/2020), sancendo che tale divieto è desumibile in via sistematica dalle sopra citate disposizioni della L.R. n. 9/2017 e s.m.i.;*
- *il Consorzio Metropolis ha manifestato la propria volontà di adeguarsi alle prescrizioni della scrivente Sezione in relazione alla dissociazione tra titolarità dell'accreditamento e/o dell'autorizzazione all'esercizio e la concreta gestione di strutture sanitarie (in particolare, nella sopra richiamata nota prot. 220120.054 del 20/01/2022);*
- *nel caso di specie, gli interventi necessari all'adeguamento ai requisiti organizzativi normativamente prescritti presumibilmente richiedono un termine maggiore di n. 90 (novanta) giorni (termine massimo previsto dal sopra riportato art. 14, comma 6 della L.R. n. 9/2017 e s.m.i. ai fini dell'eliminazione delle carenze relative ai requisiti per il rilascio dell'autorizzazione all'esercizio e dall'art. 26, comma 3 della predetta legge ai fini dell'eliminazione delle carenze dei requisiti di accreditamento), in quanto coinvolgenti una pluralità di strutture di titolarità del medesimo soggetto;*

- *tra l'altro, nel caso di specie si ritiene di non dover applicare le sanzioni di cui all'art. 14, comma 9 della L.R. n. 9/2017 e s.m.i. che sarebbero conseguenti ad un ordine di rimozione carenze, in ragione della "riserva" di ulteriori approfondimenti espressa nei provvedimenti di accreditamento e/o di autorizzazione all'esercizio già rilasciati in capo al Consorzio Metropolis nonostante la rilevata dissociazione tra la titolarità della struttura sanitaria e la gestione dell'attività sanitaria*;

fermo restando che non compete allo scrivente Dipartimento esprimersi in merito all'organizzazione interna del Consorzio ed alla gestione dei rapporti del medesimo con le cooperative consorziate;

(…)

- *in relazione alle strutture sanitarie (in particolare, oltre alle tipologie di strutture sopracitate, anche i Centri per l'Autismo di cui al R.R. n. 9/2016) per le quali, alla data di notifica della presente, è stata presentata istanza di autorizzazione all'esercizio da parte di "Metropolis" Consorzio di cooperative sociali – Soc. Coop. Onlus, si invita il legale rappresentante del medesimo Consorzio a rimediare alla dissociazione tra il soggetto istante ed il soggetto gestore entro il termine massimo di centoventi giorni dal rilascio dell'autorizzazione all'esercizio, tramite:*
  - *l'assunzione diretta da parte del Consorzio, nella forma consortile più adeguata, del personale in organico presso le strutture autorizzate;*
  - *oppure, tramite la cessione del ramo d'azienda/struttura sanitaria e successiva presentazione alla Sezione SGO di istanza di autorizzazione all'esercizio per trasferimento di titolarità, ai sensi dell'art. 9, comma 2 della L.R. n. 9/2017 e s.m.i. nonché (in caso di strutture accreditate) di trasferimento dell'accreditamento ai sensi dell'art. 24, comma 5 della predetta legge, in capo alla cooperativa consorziata che gestisce l'attività.*

Si precisa, inoltre, che in relazione alle sopra prospettate fattispecie, in mancanza di adeguamento ai requisiti organizzativi secondo le modalità sopra precisate entro i termini anzidetti, la Sezione SGO assegnerà, ai sensi dell'art. 14, comma 6 della L.R. n. 9/2017 e s.m.i. in relazione alle strutture autorizzate nonché dell'art. 26, comma 3 della medesima legge in relazione alle strutture accreditate, un termine per l'eliminazione della carenza in ordine al possesso dei requisiti organizzativi da parte del soggetto titolare dell'accreditamento e/o dell'autorizzazione, applicando le sanzioni di cui all'art. 14, *comma 9 della predetta legge, pena la revoca dell'accreditamento e/o (previa sospensione e assegnazione di un ulteriore termine per la rimozione delle carenze) dell'autorizzazione all'esercizio.*".

Con nota prot. n. AOO_183/7103 del 16/05/2022, la scrivente Sezione, considerato che il contratto preliminare di locazione allegato all'istanza di autorizzazione e di accreditamento di cui alla nota prot. 2028.2020, in quanto "*sottoposto a condizione risolutiva (tra l'altro, non avveratasi alla data del 31/08/2018) non può considerarsi quale valido titolo di godimento dell'immobile*", ha invitato il legale rappresentante di "Metropolis Consorzio di Cooperative Sociali – Società Cooperativa Onlus" a trasmettere alla scrivente Sezione ed al Comune di Ginosa copia del contratto definitivo di locazione con la relativa registrazione all'Agenzia delle Entrate relativo all'immobile situato nel Comune di Ginosa (TA), alla via alla via Teano n. 6.

Con Pec del 16/05/2022, acquisita dalla scrivente Sezione con prot. n. AOO_183/8568 del 29/06/2022, il legale rappresentante di "Metropolis Consorzio di Cooperative Sociali – Società Cooperativa Onlus" ha trasmesso il contratto di locazione relativo all'immobile ubicato nel comune di Ginosa (TA) alla via Teano n. 6/A con la relativa registrazione all'Agenzia delle Entrate con n. 021095-serie 3T, codice identificativo TUE18T021095000JJ del 24/10/2018.

Per tutto quanto sopra riportato;

considerato, altresì, che:

- l'art. 1, comma 536, della L. n. 145/2018, come modificato dall'art. 30, comma 1 della L. 23 dicembre 2021, n. 238, prevede *inter alia* che "*Le strutture sanitarie private di cura si dotano di un direttore sanitario che comunica il proprio incarico all'ordine territoriale competente per il luogo in cui ha sede la struttura. A tale ordine territoriale compete l'esercizio del potere disciplinare nei confronti del direttore sanitario limitatamente alle funzioni connesse all'incarico.*";

- la L. n. 238/2021 ha abrogato l'obbligo di iscrizione del Responsabile Sanitario di struttura sanitaria privata all'albo dell'ordine territoriale competente per il luogo nel quale ha sede la struttura *de qua*;

- pertanto, il dott. Fabbroni Antonio, in qualità di Responsabile Sanitario della struttura *de qua* non è obbligato ad iscriversi all'Albo di Taranto territorialmente competente in relazione al luogo in cui ha sede la struttura, ma ha l'obbligo di comunicare al predetto ordine il proprio incarico ai fini della soggezione al relativo potere disciplinare in relazione alle funzioni connesse all'incarico medesimo;

si propone:

- di rilasciare in capo a Metropolis Consorzio di Cooperative Sociali – Società Cooperativa Onlus, con sede legale in Molfetta (BA), il cui legale rappresentante è il dott. Luigi Paparella, l'autorizzazione all'esercizio e l'accreditamento istituzionale ai sensi dell'art. 3, comma 3, lett. c), dell'art. 8, comma 3 e dell'art. 24, comma 3 della L.R. n. 9/2017 e s.m.i., per n. 1 Struttura Semiresidenziale Terapeutica per il trattamento dei disturbi psichiatrici gravi in preadolescenza e adolescenza ex art. 2 del R.R. n. 14/2014, denominata "Gabbiano", da ubicarsi in Ginosa (TA) alla via Teano n. 6, il cui Responsabile Sanitario è il Dott. Antonio Fabbroni, specialista in Neurologia e iscritto all'Albo dei Medici Chirurghi della Provincia di Bari dal 07/11/1985, con la precisazione che:

  − in caso di sostituzione del Responsabile Sanitario, il legale rappresentante di "Metropolis Consorzio di Cooperative Sociali – Società Cooperativa Onlus" è tenuto a comunicare tempestivamente le generalità del nuovo responsabile, documentare i titoli professionali da questi posseduti e produrre dichiarazione di accettazione dell'incarico ai fini della variazione, ai sensi dell'art. 10, comma 2 della L.R. n. 9/2017 e s.m.i., del relativo provvedimento autorizzativo;

  − il legale rappresentante di Metropolis Consorzio di Cooperative Sociali – Società Cooperativa Onlus dovrà comunicare a questa Sezione, ai sensi dell'art. 11, comma 1 della L.R. n. 9/2017 e s.m.i., ogni variazione relativa al personale sanitario operante nella struttura;

  − l'autorizzazione all'esercizio e l'accreditamento si intendono validi esclusivamente per i locali cui si riferiscono;

  − l'accreditamento è detenuto subordinatamente alla sussistenza delle condizioni di cui all'art. 20 della L.R. n. 9/2017 e s.m.i. e dei requisiti di cui al R.R. n. 9/2016;

  − ai sensi dell'art. 21, comma 4 della L.R. n. 9/2017 e s.m.i., "*Le AASSLL non sono obbligate a stipulare i contratti di cui al comma 3 con i soggetti accreditati*";

  − ai sensi dell'art. 24, comma 4, della L.R. n. 9/2017 e s.m.i., il legale rappresentante di Metropolis Consorzio di Cooperative Sociali – Società Cooperativa Onlus, entro e non oltre il termine di scadenza di ogni triennio decorrente dalla data di rilascio del provvedimento di accreditamento, dovrà rendere "*alla Regione una dichiarazione sostitutiva di atto di notorietà della permanenza del possesso dei requisiti minimi e ulteriori previsti dal regolamento regionale o da altra specifica normativa. Nello stesso termine, il legale rappresentante rende una dichiarazione sostitutiva di atto di notorietà di sussistenza di tutte le condizioni essenziali previste dall'articolo 20, comma 2, ai fini dell'accreditamento istituzionale. L'omessa presentazione delle dichiarazioni sostitutive nel termine previsto, comporta l'applicazione della sanzione pecuniaria stabilita dall'articolo 14, comma 10. Il legale rappresentante del soggetto autorizzato all'esercizio comunica tempestivamente al comune o alla Regione, secondo la competenza stabilita ai sensi dell'articolo 8, e al dipartimento di prevenzione della azienda sanitaria locale territorialmente competente, l'eventuale*

stato di crisi occupazionale e il dover ricorrere a forme di ammortizzatori sociali, con relazione illustrativa dello stato di crisi e delle misure ad adottarsi. In caso di omessa presentazione della dichiarazione relativa alla sussistenza dei requisiti minimi e ulteriori o di omessa comunicazione prevista dal presente comma, la Regione dispone verifica ispettiva senza preavviso per l'accertamento dei medesimi e di ogni altro presupposto o condizione ai fini del mantenimento dell'accreditamento istituzionale e della sottostante autorizzazione all'esercizio.";

- ai sensi dell'art. 26, comma 1, "*La Regione può verificare in ogni momento la permanenza dei requisiti stabiliti e delle condizioni previste ai fini dell'accreditamento, nonché l'attuazione delle prescrizioni eventualmente adottate con il provvedimento di accreditamento. Per tale attività di verifica si avvale dell'Organismo tecnicamente accreditante.*",

e con le seguenti prescrizioni:

- il legale rappresentante di "Metropolis Consorzio di Cooperative sociali – Società cooperativa Onlus" dovrà trasmettere alla scrivente Sezione, entro 15 giorni dalla notifica del presente provvedimento, **pena inefficacia dello stesso e successivo annullamento d'ufficio senza preavviso ex articolo 21 nonies L. n. 241/1990 e s.m.i.**:

➢ copia della planimetria aggiornata, in formato leggibile, conforme allo stato dei luoghi e della relativa relazione tecnica che sostituiscono analoga documentazione allegata alla nota prot. n. 17807 del 04/07/2018 del Comune di Ginosa;

➢ designazione del Responsabile Sanitario a firma del legale rappresentante e allegazione dei titoli accademici del Responsabile Sanitario designato;

- il legale rappresentante di "Metropolis Consorzio di Cooperative sociali – Società cooperativa Onlus" dovrà trasmettere alla scrivente Sezione e al Dipartimento di Prevenzione ASL BR, entro 15 giorni dalla notifica del presente provvedimento, **pena inefficacia dello stesso e successivo annullamento d'ufficio senza preavviso ex articolo 21 nonies L. n. 241/1990 e s.m.i.**:

➢ copia delle lettere di assunzione e dei modelli UNILAV relativi al personale in organico presso la struttura in oggetto, affinché il Dipartimento di Prevenzione ASL BR possa verificare che il personale corrisponda a quello dichiarato con l'istanza di esercizio o, in ogni caso, integri il rispetto del requisito organizzativo;

➢ dichiarazione sostitutiva di atto di notorietà ai sensi del D.P.R. n. 445/2000, con allegata copia del documento di identità in corso di validità, di non versare in una delle condizioni di cui all'art. 9, comma 5, della L.R. n. 9/2017 e s.m.i.;

➢ dichiarazione ai sensi del D.P.R. n. 445/2000 a firma del medesimo legale rappresentante del Consorzio Metropolis, con allegata copia del documento di identità in corso di validità, relativa al personale in organico, comprensiva, oltre che dell'elenco del personale, della precisazione che il debito orario ivi indicato per ciascun dipendente, compreso il Responsabile Sanitario, è garantito presso la Struttura Semiresidenziale Terapeutica dedicata al trattamento extraospedaliero dei disturbi psichiatrici gravi in preadolescenza e adolescenza ex art. 2 del R.R. n. 14/2014, sita in Ginosa (TA) alla via Teano, n. 6;

- il rappresentante della Cooperativa Nadir Onlus con sede legale in Bari alla via Giovan Battista Trevisani, civ. 66, dovrà trasmettere alla scrivente Sezione e al Dipartimento di Prevenzione ASL BR, entro 15 giorni dalla notifica del presente provvedimento, **pena inefficacia dello stesso e successivo annullamento d'ufficio senza preavviso ex articolo 21 nonies L. n. 241/1990 e s.m.i.**:

➢ dichiarazione sostitutiva di atto di notorietà ai sensi del D.P.R. n. 445/2000 a firma del legale rappresentante della Cooperativa Nadir Onlus, con allegata copia del documento di identità in corso di validità, di non versare in una delle condizioni di cui all'art. 9, comma 5 della L.R. n. 9/2017 e s.m.i.;

➢ dichiarazione sostitutiva di atto di notorietà ai sensi del D.P.R. n. 445/2000 a firma del legale rappresentante della Cooperativa Nadir Onlus, con allegata copia del documento di identità in corso di validità, relativa all'assenza di condanne di cui all'art. 20, comma 2, lett. e) della L.R. n. 9/2017 e s.m.i.;

- il legale rappresentante di Metropolis Consorzio di Cooperative Sociali – Società Cooperativa Onlus dovrà rimediare alla dissociazione tra il titolare dell'autorizzazione all'esercizio ed il soggetto gestore entro il termine massimo di centoventi giorni dalla notifica del presente provvedimento, **pena inefficacia dello stesso e successivo annullamento d'ufficio senza preavviso ex articolo 21 nonies L. n. 241/1990 e s.m.i.**, tramite:

  - l'assunzione diretta da parte del Consorzio, nella forma consortile più adeguata, del personale in organico presso le strutture autorizzate;
  - oppure, tramite la cessione del ramo d'azienda/struttura sanitaria e successiva presentazione alla scrivente Sezione di istanza di autorizzazione all'esercizio per trasferimento di titolarità, ai sensi dell'art. 9, comma 2 della L.R. n. 9/2017 e s.m.i. nonché (in caso di strutture accreditate) di trasferimento dell'accreditamento ai sensi dell'art. 24, comma 5 della predetta legge, in capo alla cooperativa consorziata "Nadir Onlus Impresa Cooperativa Sociale" designata quale ente gestore della struttura *de qua;*

- di conferire ulteriore incarico al Dipartimento di Prevenzione ASL BR, di verificare il rispetto di tutte le prescrizioni di cui al punto precedente entro i termini ivi stabiliti, relazionando in merito alla scrivente Sezione;

- di disporre che, in caso di stipula dell'accordo contrattuale, il Direttore Generale dell'ASL TA accerti preliminarmente l'adempimento di tutte le sopra riportate prescrizioni relative alla struttura *de qua*.

VERIFICA AI SENSI DEL D. LGS. 196/03
Garanzie alla riservatezza

La pubblicazione dell'atto all'Albo, salve le garanzie previste dalla legge 241/90 in tema di accesso ai documenti amministrativi, avviene nel rispetto della tutela alla riservatezza dei cittadini, secondo quanto disposto dal Dlgs 196/03 in materia di protezione dei dati personali, nonché dal vigente regolamento regionale n. 5/2006 per il trattamento dei dati sensibili e giudiziari.

Ai fini della pubblicità legale, l'atto destinato alla pubblicazione è redatto in modo da evitare la diffusione di dati personali identificativi non necessari ovvero il riferimento a dati sensibili, qualora tali dati fossero indispensabili per l'adozione dell'atto, essi sono trasferiti in documenti separati, esplicitamente richiamati.

ADEMPIMENTI DI CUI ALLA L.R. 28/01 e successive modificazioni ed integrazioni.

Il presente provvedimento non comporta alcun mutamento qualitativo o quantitativo di entrata o di spesa né a carico del Bilancio della Regione né a carico degli Enti per i cui debiti i creditori potrebbero rivalersi sulla Regione e che è escluso ogni ulteriore onere aggiuntivo rispetto a quelli già autorizzati a valere sullo stanziamento previsto dal bilancio regionale.

IL DIRIGENTE RESPONSABILE DELLA SEZIONE STRATEGIE E GOVERNO DELL'OFFERTA

- sulla base delle risultanze istruttorie innanzi illustrate, che qui si intendono integralmente riportate;
- viste le sottoscrizioni poste in calce al presente provvedimento dal Responsabile P.O. e dal Dirigente del Servizio Accreditamenti e Qualità;

D E T E R M I N A

- di rilasciare in capo a Metropolis Consorzio di Cooperative Sociali – Società Cooperativa Onlus, con sede

legale in Molfetta (BA), il cui legale rappresentante è il dott. Luigi Paparella, l'autorizzazione all'esercizio e l'accreditamento istituzionale ai sensi dell'art. 3, comma 3, lett. c), dell'art. 8, comma 3 e dell'art. 24, comma 3 della L.R. n. 9/2017 e s.m.i., per n. 1 Struttura Semiresidenziale Terapeutica per il trattamento dei disturbi psichiatrici gravi in preadolescenza e adolescenza ex art. 2 del R.R. n. 14/2014, denominata "Gabbiano", da ubicarsi in Ginosa (TA) alla via Teano n. 6, il cui Responsabile Sanitario è il Dott. Antonio Fabbroni, specialista in Neurologia e iscritto all'Albo dei Medici Chirurghi della Provincia di Bari dal 07/11/1985, con la precisazione che:

- in caso di sostituzione del Responsabile Sanitario, il legale rappresentante di "Metropolis Consorzio di Cooperative Sociali – Società Cooperativa Onlus" è tenuto a comunicare tempestivamente le generalità del nuovo responsabile, documentare i titoli professionali da questi posseduti e produrre dichiarazione di accettazione dell'incarico ai fini della variazione, ai sensi dell'art. 10, comma 2 della L.R. n. 9/2017 e s.m.i., del relativo provvedimento autorizzativo;

- il legale rappresentante di Metropolis Consorzio di Cooperative Sociali – Società Cooperativa Onlus dovrà comunicare a questa Sezione, ai sensi dell'art. 11, comma 1 della L.R. n. 9/2017 e s.m.i., ogni variazione relativa al personale sanitario operante nella struttura;

- l'autorizzazione all'esercizio e l'accreditamento si intendono validi esclusivamente per i locali cui si riferiscono;

- l'accreditamento è detenuto subordinatamente alla sussistenza delle condizioni di cui all'art. 20 della L.R. n. 9/2017 e s.m.i. e dei requisiti di cui al R.R. n. 9/2016;

- ai sensi dell'art. 21, comma 4 della L.R. n. 9/2017 e s.m.i., "*Le AASSLL non sono obbligate a stipulare i contratti di cui al comma 3 con i soggetti accreditati*";

- ai sensi dell'art. 24, comma 4, della L.R. n. 9/2017 e s.m.i., il legale rappresentante di Metropolis Consorzio di Cooperative Sociali – Società Cooperativa Onlus, entro e non oltre il termine di scadenza di ogni triennio decorrente dalla data di rilascio del provvedimento di accreditamento, dovrà rendere "*alla Regione una dichiarazione sostitutiva di atto di notorietà della permanenza del possesso dei requisiti minimi e ulteriori previsti dal regolamento regionale o da altra specifica normativa. Nello stesso termine, il legale rappresentante rende una dichiarazione sostitutiva di atto di notorietà di sussistenza di tutte le condizioni essenziali previste dall'articolo 20, comma 2, ai fini dell'accreditamento istituzionale. L'omessa presentazione delle dichiarazioni sostitutive nel termine previsto, comporta l'applicazione della sanzione pecuniaria stabilita dall'articolo 14, comma 10. Il legale rappresentante del soggetto autorizzato all'esercizio comunica tempestivamente al comune o alla Regione, secondo la competenza stabilita ai sensi dell'articolo 8, e al dipartimento di prevenzione della azienda sanitaria locale territorialmente competente, l'eventuale stato di crisi occupazionale e il dover ricorrere a forme di ammortizzatori sociali, con relazione illustrativa dello stato di crisi e delle misure ad adottarsi. In caso di omessa presentazione della dichiarazione relativa alla sussistenza dei requisiti minimi e ulteriori o di omessa comunicazione prevista dal presente comma, la Regione dispone verifica ispettiva senza preavviso per l'accertamento dei medesimi e di ogni altro presupposto o condizione ai fini del mantenimento dell'accreditamento istituzionale e della sottostante autorizzazione all'esercizio.*";

- ai sensi dell'art. 26, comma 1, "*La Regione può verificare in ogni momento la permanenza dei requisiti stabiliti e delle condizioni previste ai fini dell'accreditamento, nonché l'attuazione delle prescrizioni eventualmente adottate con il provvedimento di accreditamento. Per tale attività di verifica si avvale dell'Organismo tecnicamente accreditante.*",

e con le seguenti prescrizioni:

- il legale rappresentante di "Metropolis Consorzio di Cooperative sociali – Società cooperativa Onlus" dovrà trasmettere alla scrivente Sezione:
  - copia della planimetria aggiornata, in formato leggibile, conforme allo stato dei luoghi e della relativa

relazione tecnica che sostituiscono analoga documentazione allegata alla nota prot. n. 17807 del 04/07/2018 del Comune di Ginosa;

➢ designazione del Responsabile Sanitario a firma del legale rappresentante e allegazione dei titoli accademici del Responsabile Sanitario designato;

- il legale rappresentante di "Metropolis Consorzio di Cooperative sociali – Società cooperativa Onlus" dovrà trasmettere alla scrivente Sezione e al Dipartimento di Prevenzione ASL BR, entro 15 giorni dalla notifica del presente provvedimento, **pena inefficacia dello stesso e successivo annullamento d'ufficio senza preavviso ex articolo 21 nonies L. n. 241/1990 e s.m.i.**:

➢ copia delle lettere di assunzione e dei modelli UNILAV relativi al personale in organico presso la struttura in oggetto, affinché il Dipartimento di Prevenzione ASL BR possa verificare che il personale corrisponda a quello dichiarato con l'istanza di esercizio o, in ogni caso, integri il rispetto del requisito organizzativo;

➢ dichiarazione sostitutiva di atto di notorietà ai sensi del D.P.R. n. 445/2000, con allegata copia del documento di identità in corso di validità, di non versare in una delle condizioni di cui all'art. 9, comma 5, della L.R. n. 9/2017 e s.m.i.;

➢ dichiarazione ai sensi del D.P.R. n. 445/2000 a firma del medesimo legale rappresentante del Consorzio Metropolis, con allegata copia del documento di identità in corso di validità, relativa al personale in organico, comprensiva, oltre che dell'elenco del personale, della precisazione che il debito orario ivi indicato per ciascun dipendente, compreso il Responsabile Sanitario, è garantito presso la Struttura Semiresidenziale Terapeutica dedicata al trattamento extraospedaliero dei disturbi psichiatrici gravi in preadolescenza e adolescenza ex art. 2 del R.R. n. 14/2014, sita in Ginosa (TA) alla via Teano, n. 6;

- il rappresentante della Cooperativa Nadir Onlus con sede legale in Bari alla via Giovan Battista Trevisani, civ. 66, dovrà trasmettere alla scrivente Sezione e al Dipartimento di Prevenzione ASL BR, entro 15 giorni dalla notifica del presente provvedimento, **pena inefficacia dello stesso e successivo annullamento d'ufficio senza preavviso ex articolo 21 nonies L. n. 241/1990 e s.m.i.**:

➢ dichiarazione sostitutiva di atto di notorietà ai sensi del D.P.R. n. 445/2000 a firma del legale rappresentante della Cooperativa Nadir Onlus, con allegata copia del documento di identità in corso di validità, di non versare in una delle condizioni di cui all'art. 9, comma 5 della L.R. n. 9/2017 e s.m.i.;

➢ dichiarazione sostitutiva di atto di notorietà ai sensi del D.P.R. n. 445/2000 a firma del legale rappresentante della Cooperativa Nadir Onlus, con allegata copia del documento di identità in corso di validità, relativa all'assenza di condanne di cui all'art. 20, comma 2, lett. e) della L.R. n. 9/2017 e s.m.i.;

- il legale rappresentante di Metropolis Consorzio di Cooperative Sociali – Società Cooperativa Onlus dovrà rimediare alla dissociazione tra il titolare dell'autorizzazione all'esercizio ed il soggetto gestore entro il termine massimo di centoventi giorni dalla notifica del presente provvedimento, **pena inefficacia dello stesso e successivo annullamento d'ufficio senza preavviso ex articolo 21 nonies L. n. 241/1990 e s.m.i.**, tramite:

➢ l'assunzione diretta da parte del Consorzio, nella forma consortile più adeguata, del personale in organico presso le strutture autorizzate;

➢ oppure, tramite la cessione del ramo d'azienda/struttura sanitaria e successiva presentazione alla scrivente Sezione di istanza di autorizzazione all'esercizio per trasferimento di titolarità, ai sensi dell'art. 9, comma 2 della L.R. n. 9/2017 e s.m.i. nonché (in caso di strutture accreditate) di trasferimento dell'accreditamento ai sensi dell'art. 24, comma 5 della predetta legge, in capo alla cooperativa consorziata "Nadir Onlus Impresa Cooperativa Sociale" designata quale ente gestore della struttura *de qua;*

- di conferire ulteriore incarico al Dipartimento di Prevenzione ASL BR, di verificare il rispetto di tutte le prescrizioni di cui al punto precedente entro i termini ivi stabiliti, relazionando in merito alla scrivente Sezione;

- di disporre che, in caso di stipula dell'accordo contrattuale, il Direttore Generale dell'ASL TA accerti preliminarmente l'adempimento di tutte le sopra riportate prescrizioni relative alla struttura *de qua*;
- di notificare il presente provvedimento:
  - al Legale Rappresentante di Metropolis Consorzio di Cooperative Sociali – Società Cooperativa Onlus, con sede legale in Molfetta (BA) alla Via Alba 2/8;
  - al Legale rappresentante della Nadir Onlus Impresa Cooperativa Sociale, con sede legale in Bari alla via Giovan Battista Trevisani, civ. 66;
  - al Direttore Generale dell'ASL TA;
  - al Direttore del DSM ASL TA;
  - al Sindaco del Comune di Ginosa (TA);
  - al Direttore del Dipartimento di Prevenzione della ASL BR.

Il presente provvedimento, redatto in unico originale e composto di n. 16 facciate è dichiarato immediatamente esecutivo e:

- è unicamente formato con mezzi informatici e firmato digitalmente;
- sarà conservato nei sistemi informatici regionali CIFRA, Sistema Puglia e Diogene in applicazione delle "*Linee guida per la gestione degli Atti Dirigenziali come documenti originali informatici con il sistema CIFRA 1" dettate dal Segretario Generale della Presidenza*;
- sarà reso pubblico, ai sensi dell'art. 20, comma 3 del Decreto del Presidente della Giunta Regionale n. 443 del 31 luglio 2015, mediante affissione per 10 giorni lavorativi, a decorrere dalla data della sua adozione, all'Albo delle Determinazioni Dirigenziali tramite la piattaforma regionale CIFRA in ottemperanza alle medesime "*Linee guida per la gestione degli Atti Dirigenziali come documenti originali informatici con il sistema CIFRA 1*";
- sarà trasmesso, tramite la piattaforma CIFRA, al Segretario della Giunta Regionale;
- sarà pubblicato sul Bollettino Ufficiale della Regione Puglia;
- sarà pubblicato all'Albo della Sezione Strategie e Governo dell'Offerta/Albo Telematico (*ove disponibile*);
- sarà trasmesso alla Sezione Comunicazione Istituzionale della Regione Puglia per gli adempimenti di cui all'art. 23 del D. Lgs. n. 33/2013;
- sarà disponibile nel sito ufficiale della Regione Puglia (*ove disponibile l'albo telematico*);
- viene redatto in forma integrale.

Il Dirigente della Sezione SGO

(Mauro Nicastro)

I sottoscritti attestano che il procedimento istruttorio è stato espletato nel rispetto della vigente normativa regionale, nazionale e comunitaria e che il presente schema di provvedimento, predisposto ai fini dell'adozione dell'atto finale da parte del Dirigente Responsabile di Sezione, è conforme alle risultanze istruttorie.

I sottoscritti attestano che il presente documento è stato sottoposto a verifica per la tutela dei dati personali secondo la normativa vigente.

Il Responsabile P.O. "Analisi normativa e gestione autorizzazioni e accreditamenti delle strutture sanitarie pubbliche"

(Debora Grimaldi)

Il Dirigente del Servizio Accreditamenti e Qualità

(Elena Memeo)

DETERMINAZIONE DEL DIRIGENTE SEZIONE STRATEGIE E GOVERNO DELL'OFFERTA 10 ottobre 2022, n. 353

Annullamento d'ufficio della D.D. n. 347 del 29/09/2022. Aggiornamento dell'accreditamento istituzionale della struttura specialistica ambulatoriale di Diagnostica per immagini senza l'utilizzo di grandi macchine, ubicata in Gallipoli (LE) alla Via M. K. Gandhi snc, per modifica della ragione sociale da "Studio radiologico dottori Quarta Colosso Giorgio, Piero e Luca S.n.c." a "Diagnostica Quarta Colosso S.r.l.", ai sensi dell'art. 3, comma 3, lett. c) della L.R. n. 9/2017 e s.m.i..

Il DIRIGENTE DELLA SEZIONE

Vista la Legge regionale 4 febbraio 1997, n. 7 – Norme di Organizzazione dell'Amministrazione Regionale;

Vista la Deliberazione G.R. n. 3261 del 28/7/98 e s.m.i.;

Visti gli artt. 4 e 16 del D. Lgs. 165/01 e s.m.i.;

Vista la Deliberazione di Giunta Regionale n. 1426 del 4/10/2005;

Visto il Decreto del Presidente della Giunta Regionale 22 febbraio 2008 n. 161;

Vista la Deliberazione di Giunta Regionale n. 1444 del 30 luglio 2008;

Vista la Determinazione del Direttore dell'Area Organizzazione e Riforma dell'Amministrazione n. 9 del 20/04/2015, ad oggetto "*riassetto organizzativo dell'Area Politiche per la promozione della salute, delle persone e delle pari opportunità*";

Visto il Decreto del Presidente della Giunta Regionale 22 Gennaio 2021, n. 22 "Adozione Atto di Alta Organizzazione. Modello Organizzativo MAIA 2.0" pubblicato sul Bollettino Ufficiale della Regione Puglia n. 15 del 28/01/2021, successivamente modificato ed integrato con Decreto del Presidente della Giunta regionale 10 Febbraio 2021, n. 45;

Vista la Deliberazione di Giunta Regionale n. 1725 del 28/10/2021 con cui è stato conferito l'incarico di Direzione del Servizio Strategie e Governo dell'Assistenza territoriale, Rapporti Istituzionali e Capitale Umano SSR;

Vista la Determinazione del Dirigente della Sezione Personale e Organizzazione n. 334 del 13/12/2021 di proroga dell'incarico di Posizione Organizzativa "Definizione procedure specialistica ambulatoriale";

Vista la Determinazione del Direttore del Dipartimento Personale e Organizzazione n. 9 del 04/03/2022, di conferimento ad interim dell'incarico di Direzione del Servizio Accreditamento e Qualità.

Vista la Deliberazione di Giunta Regionale n. 322 del 07/03/2022 di conferimento dell'incarico di Direzione della Sezione Strategie e Governo dell'Offerta;

In Bari presso la Sezione Strategie e Governo dell'Offerta, sulla base dell'istruttoria espletata dal Responsabile P.O. "Definizione procedure specialistica ambulatoriale" e confermata dal Dirigente del Servizio Accreditamenti e Qualità, riceve la seguente relazione.

La L.R. n. 9/2017 "Nuova disciplina in materia di autorizzazione alla realizzazione e all'esercizio, all'accreditamento istituzionale e accordi contrattuali delle strutture sanitarie e socio sanitarie pubbliche e private" e s.m.i. prevede:

- all'art. 2, comma 1 che *"Ai fini della presente legge si definisce: (…) c) accreditamento istituzionale, il provvedimento con il quale si riconosce alle strutture pubbliche e private già autorizzate lo status*

di potenziali erogatori di prestazioni nell'ambito e per conto del servizio sanitario;";

- all'art. 3, comma 3 che "*Con determinazione il dirigente della sezione regionale competente, in conformità alle disposizioni della legge 7 agosto 1990, n. 241 (Nuove norme sul procedimento amministrativo): (…) c) rilascia e revoca i provvedimenti di autorizzazione all'esercizio per le strutture sanitarie e socio-sanitarie di propria competenza e i provvedimenti di accreditamento*.";
- all'art. 10, comma 1, lett. b) che "*L'autorizzazione contiene: (…) la ragione sociale e il nominativo del legale rappresentante nel caso in cui il soggetto richiedente sia una società*";
- all'art. 11, comma 1, lett. c) che "*Il legale rappresentante della struttura comunica tempestivamente all'ente competente al rilascio dell'autorizzazione all'esercizio: c) tutte le variazioni e trasformazioni intervenute nella natura giuridica e nella composizione della società titolare della struttura*".

La struttura specialistica ambulatoriale "*Studio radiologico dottori Quarta Colosso Giorgio, Piero e Luca S.n.c.*" con sede in Gallipoli (LE) alla Via M. K. Gandhi risulta accreditata ex art. 12, comma 3 *bis* della L.R. n. 4/2010 per l'attività specialistica ambulatoriale di Diagnostica per Immagini senza l'utilizzo di Grandi Macchine (codice regionale 893208).

Con *Pec* del 20/05/2021 la società "*Studio radiologico dottori Quarta Colosso Giorgio, Piero e Luca S.n.c.*" ha trasmesso al Comune di Gallipoli e per conoscenza alla scrivente Sezione la nota ad oggetto: "*variazione della natura giuridica della società ex-art. 11, comma 1, lettera c), L.R. 9/2017 e s.m.i.*" acquisita con prot. n. AOO_183/8755 del 18/05/2021 con cui il legale rappresentante della medesima società ha rappresentato quanto segue: "

- *Che ha esigenza di modificare la propria organizzazione societaria trasformandola da società di persone –quale attualmente è trattandosi di società in nome collettivo- in società di capitali (società a responsabilità limitata), senza alcuna modifica della compagine sociale.*
- *Che con l'atto di trasformazione verrà cambiata al denominazione della società che diventerà "Istituto Radiologico Salentino srl" ma resteranno invariati i soci e la sede legale.*
- *Tale trasformazione "evolutiva" da s.n.c. in s.r.l. (senza quindi che venga creata una nuova società) non comportando un mutamento del soggetto giuridico che (oltre a mantenere la stessa P.I. e stesso C.F.) rimarrà titolare dei rapporti con le amministrazioni competenti, non necessita di trasferimento dell'autorizzazione sanitaria all'esercizio. (…)".*

Con Pec del 04/05/2022 la società "Studio radiologico dottori Quarta Colosso Giorgio, Piero e Luca S.n.c." ha trasmesso al Comune di Gallipoli e per conoscenza alla scrivente Sezione la nota ad oggetto: "variazione e variazione della natura giuridica della società ex-art. 11, comma 1, lettera c), L.R. 9/2017 e s.m.i.: comunicazione integrativa a quella già effettuata" acquisita dalla scrivente Sezione con prot. n. AOO_183/6887 del 09/05/2022 con la quale il Legale rappresentante della medesima società rappresentando come segue: "

- *Che ha completato la trasformazione da s.n.c. ad s.r.l. (non è stata quindi creata una nuova società comportando un mutamento del soggetto giuridico che ha mantenuto la stessa P.I. e lo stesso C.F.)*
- *Che la trasformazione non ha comportato variazione della compagine sociale;*
- *Che con l'atto di trasformazione si è anche cambiata la denominazione della società da "STUDIO RADIOLOGICO DOTTORI QUARTA COLOSSO GIORGIO, PIERO E LUCA" in "DIAGNOSTICA QUARTA COLOSSO";*
- *Che la trasformazione, come previsto dall'art. 11 c.1 della LR 9/17, è stata comunicata, tramite portale del SUAP al Comune di Gallipoli (Codice pratica: 01146900756-20052021- 1911, prot. SUA REP_PROV_LE/LE-SUPRO/0039780 del 02/05/2022); (…).",* allegando l'atto notarile di "TRASFORMAZIONE DI S.N.C. IN S.R.L", registrato a Lecce il 21/04/2022 al n. 9494/1T repertorio n.

29624, Raccolta n. 14910 con il quale: *"(…) I comparenti QUARTA COLOSSO Piero, QUARTA COLOSSO Giorgio, QUARTA COLOSSO Luca e FAMULARO Silvia trasformano la società "Studio Radiologico dottori Quarta Colosso Giorgio, Piero e Luca s.n.c." in società a responsabilità limitata, con lo stesso oggetto sociale, la stessa sede, con nuovo nome della strada e con la seguente denominazione: "DIAGNOSTICA QUARTA COLOSSO S.R.L.". (…).*".

Con Pec del 12/05/2022 acquisita dalla scrivente Sezione con prot. n. AOO_183/8575 del 29/06/2022 la società "Diagnostica Quarta Colosso S.r.l." ad integrazione della sopra citata nota prot. n. AOO_183/6887 del 09/05/2022 ha comunicato che: "*il Comune di Gallipoli ha completato l'iter della pratica relativa la na trasformazione societaria (Codice pratica: 01146900756-20052021-1911, prot. SUAP REP PROV_LE/LE-SUPRO/0039780 del 02/05/2022) emettendo la Determinazione n. 1268 del 11/05/2022 con la quale prende atto della trasformazione; (…).*", ed ha trasmesso in allegato la "*DETERMINAZIONE Nr. 1268 del 11/05/2022"* ad oggetto: *"(AC0800). Trasformazione natura giuridica da* "*Studio Radiologico dei Dott.ri Quarta Colosso Giorgio, Piero e Luca Snc*" in "*Diagnostica Quarta Colosso S.r.l.*". Presa d'atto ai sensi dell'art. 11, comma 1, lett.c) della L.R. n. 9/2017." con la quale il Dirigente del SETTORE 2 - Sviluppo Economico e Sociale del Comune di Gallipoli:

"*Vista la nota presentata in data 02/05/2022 acquisita al prot. Suap n. 0039780, con la quale il Dott. Giorgio Quarta Colosso, (…), in qualità di Socio Amministratore dello "Studio Radiologico Dottori Quarta Colosso Giorgio, Piero e Luca Snc" con sede in Gallipoli alla Via M. K. Ghandi snc (P.IVA: 01146900756) ha comunicato la trasformazione della natura giuridica della predetta compagine da società in nome collettivo, in società a responsabilità limitata, con lo stesso oggetto sociale, la medesima sede sociale, ma con variazione della denominazione in "Diagnostica Quarta Colosso S.r.l.";*

Visto l'atto di "Trasformazione di S.N.C. in S.R.L" per Notaio Sergio dal Verme di Lecce, sottoscritto in data 19 aprile 2022, rep. N. 29624, raccolta n. 14910, registrato in Lecce il 21.04.2022 al n. 9494/1T;

(…)" ha determinato:

"*di prendere atto, ai sensi e per gli effetti dell'art. 11, comma 1, lett. c) della L.R. n. 9/2017,della trasformazione della compagine societaria da società in nome collettivo con denominazione "Studio Radiologico Dottori Quarta Colosso Giorgio, Piero e Luca S.n.c." in società a responsabilità limitata con conseguente variazione della denominazione in "Diagnostica Quarta Colosso S.r.l." in persona dei soci amministratori Dottori Quarta Colosso Piero, Quarta Colosso Giorgio e Quarta Colosso Luca, per l'esercizio dell'attività di gestione di centri per l'erogazione di servizi sanitari di radiologia e diagnostica per immagini in genere, da svolgersi nella sede di Gallipoli alla Via M. K. Ghandi snc (P.IVA: 01146900756), in qualità di titolare di autorizzazione all'esercizio n. 01/2017, aggiornata con autorizzazione all'esercizio n. 01/2020.*".

Con D.D. n. 347 del 29/09/2022 ad oggetto: "*Aggiornamento dell'accreditamento istituzionale della struttura specialistica ambulatoriale di Diagnostica per immagini con l'utilizzo di grandi macchine, ubicata in Gallipoli (LE) alla Via M. K. Gandhi snc, per modifica della ragione sociale da "Studio radiologico dottori Quarta Colosso Giorgio, Piero e Luca S.n.c." a "Diagnostica Quarta Colosso S.r.l.", ai sensi dell'art. 3, comma 3, lett. c) della L.R. n. 9/2017 e s.m.i..", il Dirigente della Sezione Strategie e Governo dell'Offerta ha determinato: "di adottare, ai sensi dell'art. 3, comma 3, lett. c) della L.R. n. 9/2017 e s.m.i., il provvedimento di aggiornamento dell'accreditamento istituzionale dell'ambulatorio di Diagnostica per Immagini con l'utilizzo di Grandi Macchine ubicato in Gallipoli (LE) alla Via M. K. Gandhi snc, per modifica della ragione sociale, da* **"***Studio radiologico dottori Quarta Colosso Giorgio, Piero e Luca S.n.c." a "Diagnostica Quarta Colosso S.r.l." con decorrenza dall'11/05/2022, data del provvedimento con cui il Comune di Gallipoli ha preso atto dell'avvenuta trasformazione societaria*".

Per tutto quanto sopra riportato;

considerato che:

- ai sensi dell'art. 19, comma 2 della L.R. n. 9/2017 e s.m.i.: "*Le strutture sanitarie e socio- sanitarie pubbliche e private autorizzate all'esercizio, che intendono erogare prestazioni per conto del Servizio sanitario nazionale all'interno dei vincoli della programmazione sanitaria regionale, devono ottenere preventivamente l'accreditamento*.";
- lo "Studio radiologico dottori Quarta Colosso Giorgio, Piero e Luca S.n.c." non è autorizzato all'esercizio per l'attività specialistica ambulatoriale di Diagnostica per immagini con l'utilizzo di grandi macchine;
- con D.D. n. 347 del 29/09/2022 è stato disposto l'"*aggiornamento dell'accreditamento istituzionale dell'ambulatorio di Diagnostica per Immagini* ***con l'utilizzo di Grandi Macchine*** *ubicato in Gallipoli (LE) alla Via M. K. Gandhi snc"* per mero refuso, non essendo la struttura *de qua* accreditata per l'attività di Diagnostica per immagini con l'utilizzo di grandi macchine ex art. 5, comma 1, punto 1.6.3. della L.R. n. 9/2017 e s.m.i., bensì solo per l'attività di diagnostica per immagini senza l'utilizzo di grandi macchine ex art. 5, comma 1, punto 1.7.3. della medesima L.R. n. 9/2017 e s.m.i.;

si propone :

- di adottare, ai sensi dell'art. 3, comma 3, lett. c) della L.R. n. 9/2017 e s.m.i., il provvedimento di aggiornamento dell'accreditamento istituzionale dell'ambulatorio di Diagnostica per Immagini senza l'utilizzo di Grandi Macchine ubicato in Gallipoli (LE) alla Via M. K. Gandhi snc, per modifica della ragione sociale, da **"**Studio radiologico dottori Quarta Colosso Giorgio, Piero e Luca S.n.c." a "Diagnostica Quarta Colosso S.r.l." con decorrenza dall' 11/05/2022, data del provvedimento con cui il Comune di Gallipoli ha preso atto dell'avvenuta trasformazione societaria, con la precisazione che:
  - l'accreditamento è detenuto subordinatamente alla sussistenza delle condizioni di cui all'art. 20 della L.R. n. 9/2017 e s.m.i. e dei requisiti ulteriori di accreditamento di cui ai regolamenti regionali n. 3/2005 e s.m.i. e n. 16/2019;
  - ai sensi dell'art. 24, comma 4 della L.R. n. 9/2017 e s.m.i., il legale rappresentante della società "Diagnostica Quarta Colosso S.r.l.", "*entro e non oltre il termine di scadenza di ogni triennio decorrente dalla data di rilascio dell'apposito provvedimento o di riconoscimento per legge dell'accreditamento*," dovrà rendere "*alla Regione una dichiarazione sostitutiva di atto di notorietà della permanenza del possesso dei requisiti minimi e ulteriori previsti dal regolamento regionale o da altra specifica normativa. Nello stesso termine, il legale rappresentante rende una dichiarazione sostitutiva di atto di notorietà di sussistenza di tutte le condizioni essenziali previste dall'articolo 20, comma 2, ai fini dell'accreditamento istituzionale. L'omessa presentazione delle dichiarazioni sostitutive nel termine previsto, comporta l'applicazione della sanzione pecuniaria stabilita dall'articolo 14, comma 10. Il legale rappresentante del soggetto autorizzato all'esercizio comunica tempestivamente al comune o alla Regione, secondo la competenza stabilita ai sensi dell'articolo 8, e al dipartimento di prevenzione della azienda sanitaria locale territorialmente competente, l'eventuale stato di crisi occupazionale e il dover ricorrere a forme di ammortizzatori sociali, con relazione illustrativa dello stato di crisi e delle misure ad adottarsi. In caso di omessa presentazione della dichiarazione relativa alla sussistenza dei requisiti minimi e ulteriori o di omessa comunicazione prevista dal presente comma, la Regione dispone verifica ispettiva senza preavviso per l'accertamento dei medesimi e di ogni altro presupposto o condizione ai fini del mantenimento dell'accreditamento istituzionale e della sottostante autorizzazione all'esercizio.*";
  - ai sensi dell'art. 26, comma 1 della L.R. n. 9/2017 e s.m.i., "*La Regione può verificare in ogni momento la permanenza dei requisiti stabiliti e delle condizioni previste ai fini dell'accreditamento, nonché l'attuazione delle prescrizioni eventualmente adottate con il provvedimento di accreditamento. Per tale attività di verifica si avvale dell'Organismo tecnicamente accreditante*.";

- di annullare d'ufficio la D.D. n. 347 del 29/09/2022 ad oggetto: "*Aggiornamento dell'accreditamento*

istituzionale della struttura specialistica ambulatoriale di Diagnostica per immagini senza l'utilizzo di grandi macchine, ubicata in Gallipoli (LE) alla Via M. K. Gandhi snc, per modifica della ragione sociale da "Studio radiologico dottori Quarta Colosso Giorgio, Piero e Luca S.n.c." a "Diagnostica Quarta Colosso S.r.l.", ai sensi dell'art. 3, comma 3, lett. c) della L.R. n. 9/2017 e s.m.i.".

VERIFICA AI SENSI DEL D.LGS. 196/03
Garanzie alla riservatezza

La pubblicazione dell'atto all'Albo, salve le garanzie previste dalla legge 241/90 in tema di accesso ai documenti amministrativi, avviene nel rispetto della tutela alla riservatezza dei cittadini, secondo quanto disposto dal Dlgs 196/03 in materia di protezione dei dati personali, nonché dal vigente regolamento regionale n. 5/2006 per il trattamento dei dati sensibili e giudiziari.

Ai fini della pubblicità legale, l'atto destinato alla pubblicazione è redatto in modo da evitare la diffusione di dati personali identificativi non necessari ovvero il riferimento a dati sensibili, qualora tali dati fossero indispensabili per l'adozione dell'atto, essi sono trasferiti in documenti separati, esplicitamente richiamati.

ADEMPIMENTI DI CUI ALLA L.R. 28/01 E SUCCESSIVE MODIFICAZIONI ED INTEGRAZIONI.

Il presente provvedimento non comporta alcun mutamento qualitativo o quantitativo di entrata o di spesa né a carico del Bilancio della Regione né a carico degli Enti per i cui debiti i creditori potrebbero rivalersi sulla Regione e che è escluso ogni ulteriore onere aggiuntivo rispetto a quelli già autorizzati a valere sullo stanziamento previsto dal bilancio regionale.

IL DIRIGENTE RESPONSABILE DELLA SEZIONE
STRATEGIE E GOVERNO DELL'OFFERTA

- sulla base delle risultanze istruttorie innanzi illustrate, che qui si intendono integralmente riportate;
- viste le sottoscrizioni poste in calce al presente provvedimento dal Responsabile P.O. e dal Dirigente del Servizio Accreditamenti e Qualità;
- ritenuto di dover provvedere in merito;

D E T E R M I N A

- di adottare, ai sensi dell'art. 3, comma 3, lett. c) della L.R. n. 9/2017 e s.m.i., il provvedimento di aggiornamento dell'accreditamento istituzionale dell'ambulatorio di Diagnostica per Immagini senza l'utilizzo di Grandi Macchine ubicato in Gallipoli (LE) alla Via M. K. Gandhi snc, per modifica della ragione sociale, da **"**Studio radiologico dottori Quarta Colosso Giorgio, Piero e Luca S.n.c." a "Diagnostica Quarta Colosso S.r.l." con decorrenza dall'11/05/2022, data del provvedimento con cui il Comune di Gallipoli ha preso atto dell'avvenuta trasformazione societaria, con la precisazione che:
  - l'accreditamento è detenuto subordinatamente alla sussistenza delle condizioni di cui all'art. 20 della L.R. n. 9/2017 e s.m.i. e dei requisiti ulteriori di accreditamento di cui ai regolamenti regionali n. 3/2005 e s.m.i. e n. 16/2019;
  - ai sensi dell'art. 24, comma 4 della L.R. n. 9/2017 e s.m.i., il legale rappresentante della società "Diagnostica Quarta Colosso S.r.l.", "*entro e non oltre il termine di scadenza di ogni triennio decorrente dalla data di rilascio dell'apposito provvedimento o di riconoscimento per legge dell'accreditamento*,"

dovrà rendere "*alla Regione una dichiarazione sostitutiva di atto di notorietà della permanenza del possesso dei requisiti minimi e ulteriori previsti dal regolamento regionale o da altra specifica normativa. Nello stesso termine, il legale rappresentante rende una dichiarazione sostitutiva di atto di notorietà di sussistenza di tutte le condizioni essenziali previste dall'articolo 20, comma 2, ai fini dell'accreditamento istituzionale. L'omessa presentazione delle dichiarazioni sostitutive nel termine previsto, comporta l'applicazione della sanzione pecuniaria stabilita dall'articolo 14, comma 10. Il legale rappresentante del soggetto autorizzato all'esercizio comunica tempestivamente al comune o alla Regione, secondo la competenza stabilita ai sensi dell'articolo 8, e al dipartimento di prevenzione della azienda sanitaria locale territorialmente competente, l'eventuale stato di crisi occupazionale e il dover ricorrere a forme di ammortizzatori sociali, con relazione illustrativa dello stato di crisi e delle misure ad adottarsi. In caso di omessa presentazione della dichiarazione relativa alla sussistenza dei requisiti minimi e ulteriori o di omessa comunicazione prevista dal presente comma, la Regione dispone verifica ispettiva senza preavviso per l'accertamento dei medesimi e di ogni altro presupposto o condizione ai fini del mantenimento dell'accreditamento istituzionale e della sottostante autorizzazione all'esercizio*."

- ai sensi dell'art. 26, comma 1 della L.R. n. 9/2017 e s.m.i., "*La Regione può verificare in ogni momento la permanenza dei requisiti stabiliti e delle condizioni previste ai fini dell'accreditamento, nonché l'attuazione delle prescrizioni eventualmente adottate con il provvedimento di accreditamento. Per tale attività di verifica si avvale dell'Organismo tecnicamente accreditante*.";

- di annullare d'ufficio la D.D. n. 347 del 29/09/2022 ad oggetto: "*Aggiornamento dell'accreditamento istituzionale della struttura specialistica ambulatoriale di Diagnostica per immagini senza l'utilizzo di grandi macchine, ubicata in Gallipoli (LE) alla Via M. K. Gandhi snc, per modifica della ragione sociale da "Studio radiologico dottori Quarta Colosso Giorgio, Piero e Luca S.n.c." a "Diagnostica Quarta Colosso S.r.l.", ai sensi dell'art. 3, comma 3, lett. c) della L.R. n. 9/2017 e s.m.i."*;

- di notificare il presente provvedimento:
  - al Legale Rappresentante della società "Diagnostica Quarta Colosso S.r.l." con sede legale in Gallipoli (LE) alla Via M. K. Gandhi snc; *Pec: quartacolossogallipoli@pec.it*
  - al Direttore Generale dell'ASL LE.
  - al Dirigente U.O.G.A.P.C. dell'ASL LE;
  - al Sindaco del Comune di Gallipoli (LE);

Il presente provvedimento, redatto in unico originale e composto di n. 8 facciate è dichiarato immediatamente esecutivo e:

- è unicamente formato con mezzi informatici e firmato digitalmente;
- sarà conservato nei sistemi informatici regionali CIFRA, Sistema Puglia e Diogene in applicazione delle "*Linee guida per la gestione degli Atti Dirigenziali come documenti originali informatici con il sistema CIFRA 1*" dettate dal Segretario Generale della Presidenza;
- sarà reso pubblico, ai sensi dell'art. 20, comma 3 del Decreto del Presidente della Giunta Regionale n. 443 del 31 luglio 2015, mediante affissione per 10 giorni lavorativi, a decorrere dalla data della sua adozione, all'Albo delle Determinazioni Dirigenziali tramite la piattaforma regionale CIFRA in ottemperanza alle medesime "*Linee guida per la gestione degli Atti Dirigenziali come documenti originali informatici con il sistema CIFRA 1*";
- sarà trasmesso, tramite la piattaforma CIFRA, al Segretario della Giunta Regionale;
- sarà pubblicato sul Bollettino Ufficiale della Regione Puglia;
- sarà pubblicato all'Albo della Sezione Strategie e Governo dell'Offerta/Albo Telematico (*ove disponibile*);

- sarà trasmesso alla Sezione Comunicazione Istituzionale della Regione Puglia per gli adempimenti di cui all'art. 23 del D. Lgs. n. 33/2013;
- sarà disponibile nel sito ufficiale della Regione Puglia (*ove disponibile l'albo telematico*);
- viene redatto in forma integrale.

Il Dirigente della Sezione SGO
(Mauro Nicastro)

Il sottoscritto attesta che il procedimento istruttorio è stato espletato nel rispetto della vigente normativa regionale, nazionale e comunitaria e che il presente schema di provvedimento, predisposto ai fini dell'adozione dell'atto finale da parte del Dirigente Responsabile di Sezione, è conforme alle risultanze istruttorie.

Il sottoscritto attesta che il presente documento è stato sottoposto a verifica per la tutela dei dati personali secondo la normativa vigente

Il Responsabile P.O.
(Irene Vogiatzis)

Il Dirigente del Servizio Accreditamenti e Qualità
(Elena Memeo)

DETERMINAZIONE DEL DIRIGENTE SEZIONE STRATEGIE E GOVERNO DELL'OFFERTA 11 ottobre 2022, n. 355

PARERE FAVOREVOLE in relazione alla richiesta di VERIFICA DI COMPATIBILITA' ai fini dell'autorizzazione alla realizzazione presentata dal Comune di San Giovanni Rotondo a seguito dell'istanza della Società Cooperativa sociale "Gargano Salute" per una RSA disabili di n. 20 pl di Rsa di mantenimento di tipo A di cui al R.R. 5/2019, con dotazione di 20 pl denominata "San Giovanni Battista" da realizzare nel Comune di San Giovanni Rotondo alla Via Adua n.1.

Il Dirigente della Sezione

Vista la Legge regionale 4 febbraio 1997, n. 7 – Norme di Organizzazione dell'Amministrazione Regionale;
Vista la Deliberazione G.R. n. 3261 del 28/7/98 e s.m.i.;
Visti gli artt. 4 e 16 del D. Lgs. 165/01 e s.m.i.;
Vista la deliberazione di Giunta Regionale n. 1426 del 4/10/2005;
Visto il Decreto del Presidente della Giunta Regionale 22 febbraio 2008 n. 161;
Vista la Deliberazione di Giunta Regionale n. 1444 del 30 luglio 2008;
Vista la Determinazione del Direttore dell'Area Organizzazione e Riforma dell'Amministrazione n. 9 del 20/04/2015, ad oggetto "*riassetto organizzativo dell'Area Politiche per la promozione della salute, delle persone e delle pari opportunità*";
Visto il Decreto del Presidente della Giunta Regionale 22 Gennaio 2021, n. 22 "*Adozione Atto di Alta Organizzazione. Modello Organizzativo MAIA 2.0*" pubblicato sul Bollettino Ufficiale della Regione Puglia n. 15 del 28/01/2021, successivamente modificato ed integrato con Decreto del Presidente della Giunta regionale 10 Febbraio 2021, n. 45;
Vista la Determinazione del Dirigente della Sezione Personale e Organizzazione n. 28 del 29/09/2020 di conferimento dell'incarico di Dirigente del Servizio Strategie e Governo dell'Assistenza alle Persone in condizione di Fragilità- Assistenza Sociosanitaria;
Vista la Deliberazione di Giunta Regionale n. 322 del 07/03/2022 di conferimento dell'incarico di Direzione della Sezione Strategie e Governo dell'Offerta.

In Bari, sulla base dell'istruttoria espletata dai funzionari istruttori, e confermata dal Dirigente di Servizio, presso la sede della Sezione e Governo dell'Offerta (SGO), riceve la seguente relazione.

Con regolamento regionale 21 gennaio 2019, n. 5 è stato emanato il *"Regolamento regionale sull'Assistenza residenziale e semiresidenziale per soggetti disabili – Residenza Sanitaria Assistenziale (RSA) per disabili – Centro diurno socioeducativo e riabilitativo per disabili."*

Il suddetto Regolamento, pubblicato sul BURP n. 9 del 25/01/2019, è entrato in vigore in data 9/2/2019.

Con DGR n. 2154/2019 del 25/11/2019 (BURP n. 138 del 29/11/2019) è stato approvato l'atto ricognitivo attuativo del R.R. n. 5/2019, per cui dal 1 dicembre 2019 è decorso il termine per la presentazione delle nuove istanze di autorizzazione alla realizzazione di strutture sociosanitarie, previo rilascio del parere di compatibilità al fabbisogno regionale.

I RR 4/2019 ed il RR 5/2019 hanno determinato il fabbisogno di Rsa e centri diurni, per cui le nuove strutture sono soggette all'autorizzazione alla realizzazione secondo le procedure e nei termini stabiliti dalla LR 2 maggio 2017 n. 9 e smi, e dalla DGR 2037 del 2013 rientrando nelle procedure relative a istanze di autorizzazione alla realizzazione e di autorizzazione all'esercizio ai sensi della L.R. n. 9/2017, le seguenti fattispecie di interventi:

1) la realizzazione ex novo di RSA e Centro diurno di cui al R.R.n.4/2019 ed al RR n. 5/2019;
2) l'ampliamento di RSA o Centro diurno già esistente e autorizzato (aumento del numero dei posti letto di RSA o di posti di centro diurno disabili, attivazione di Rsa o Centro diurno in aggiunta a struttura già autorizzata);
3) la trasformazione di struttura già esistente in RSA o Centro diurno (modifica di struttura già autorizzata in Rsa o Centro diurno; cambio d'uso di un edificio finalizzato ad ospitare una RSA o un Centro diurno con o senza lavori)

4) il trasferimento in altra sede di RSA o Centro diurno già autorizzati.

Ai sensi dell'art. 5, comma 1 della L.R. n. 9/2017 e s.m.i. sono soggette all'autorizzazione alla realizzazione le strutture:
1.2.4 : "*Strutture sanitarie e sociosanitarie per anziani non autosufficienti e per soggetti affetti da demenza*".

Rientrano nelle strutture di cui al precedente punto 1.2.4. le RSA ed il Centro diurno disabili, di cui al RR 5 del 2019 e smi.

In merito al procedimento per il rilascio dell'autorizzazione alla realizzazione l'art. 7 commi 1 e 2 della L.R. n. 9/2017 e s.m.i. stabilisce:
"1. I soggetti pubblici e privati di cui all'articolo 5, comma 1, punto 1.1, inoltrano al comune competente per territorio istanza di autorizzazione alla realizzazione della struttura corredandola del titolo di proprietà, del diritto reale di godimento o altro titolo legittimante, del progetto con relative planimetrie e del permesso di costruire o altro titolo abilitativo edilizio, ove già rilasciato.
2. Il comune, verificati i titoli di cui al comma 1 e la conformità dell'intervento alla normativa urbanistica ed edilizia, entro e, non oltre, trenta giorni dalla data di ricevimento dell'istanza, richiede alla Regione la verifica di compatibilità di cui all'articolo 3, comma 3, lettera a), attestando l'avvenuta verifica dei titoli e la conformità dell'intervento alla normativa urbanistica ed edilizia ed allegando tutta la documentazione di cui al comma 1".

Pertanto, secondo le previsioni suindicate, i soggetti pubblici e privati inoltrano al Comune competente per territorio istanza di autorizzazione alla realizzazione della struttura utilizzando il modello di domanda di cui agli allegati REA-4, REA-5, REA-6, REA-7, con allegata la documentazione ivi prevista.

La verifica della compatibilità del progetto viene condotta da parte della competente Sezione regionale ai sensi della DGR n. 2037/2013 "*Principi e criteri per l'attività regionale di verifica della compatibilità al fabbisogno sanitario regionale, ai sensi dell'articolo 8 ter D.Lgs. n. 502/1992 e s.m.i. e articolo 7 LR. n. 8/2004, per la realizzazione delle strutture sanitarie e socio sanitarie di cui all'articolo 5 sopra citato, comma 1, lett. a), punti 1 e 2, L.R. n. 8/2004".*

Secondo quanto previsto nella DGR n. 2037/2013, alla quale si rinvia per tutto quanto non riportato nel presente atto:
"7) al fine della valutazione delle richieste di verifica di compatibilità e della selezione tra le medesime, le istanze di autorizzazione alla realizzazione e le conseguenziali richieste di verifica di compatibilità comunali saranno corredate dalle planimetrie su scala adeguata, dagli elaborati progettuali e dalla relazione generale che illustrino nel dettaglio le caratteristiche dell'intervento, con particolare riguardo ai parametri sopra indicati;
8) unitamente all'istanza di autorizzazione alla realizzazione il soggetto interessato per iscritto dovrà: a) specificare i parametri rispetto ai quali intende essere valutato nell'eventualità di concorrenza con altre istanze per la medesima area o distretto socio-sanitario di riferimento; b) in caso di verifica di compatibilità positiva e rilascio di autorizzazione alla realizzazione obbligarsi a realizzare, a mantenere e/o svolgere quanto previsto nei documenti di cui al precedente punto 7), da considerarsi parte integrante dei requisiti minimi ed ulteriori previsti, ai fini dell'ottenimento e del mantenimento dell'autorizzazione all'esercizio e dell'accreditamento istituzionale;
9) le eventuali caratteristiche aggiuntive così come individuate attraverso i parametri sopra indicati non comportano variazioni in aumento di tariffe, qualora l'attività sanitaria e sociosanitaria sia svolta per conto del Servizio Sanitario regionale in regime di accreditamento, né può comportare la previsione di rette o supplementi a carico degli utenti e/o pazienti e loro familiari;
10) la verifica di compatibilità, nell'ambito del procedimento di autorizzazione alla realizzazione per trasferimento, ai sensi dell'articolo 5, comma 2, punto 2.3 e degli articoli 17 (trasferimento definitivo delle strutture autorizzate all'esercizio) e 28 (trasferimento definitivo delle strutture accreditate) L.R. n. 9/2017, delle

strutture già esistenti accreditate e/o autorizzate è eseguita in via prioritaria - e se più di una, in concorrenza tra queste ultime - rispetto alla verifica di compatibilità per la realizzazione di nuove strutture."

Ai sensi del RR 5 del 2019 all'atto della presentazione dell'istanza di autorizzazione alla realizzazione, il progetto della struttura con le relative planimetrie deve prevedere requisiti di seguito indicati:

R.R. n. 5/2019 - ART.4 REQUISITI STRUTTURALI GENERALI PER LA RSA

R.R. n. 5/2019 - ART.5 REQUISITI MINIMI PER L'AUTORIZZAZIONEA LL'ESERCIZIO DELLE RSA DISABILI
- 5.1 requisiti minimi strutturali per le RSA DISABILI
- 5.2 requisiti minimi tecnologici per le RSA DISABILI
- 5.3 requisiti minimi organizzativi per le RSA DISABILI

R.R. n. 5/2019 – ART.7 REQUISITI SPECIFICI PER L'AUTORIZZAZIONE ALL'ESERCIZIO DELLE RSA DISABILI
- 7.1 requisiti specifici strutturali delle RSA
- 7.2 requisiti specifici tecnologici delle RSA
- 7.3 requisiti specifici organizzativi delle RSA
- 7.3.1 requisiti specifici organizzativi per RSA di mantenimento - nucleo di assistenza residenziale di mantenimento di tipo A per persone disabili in condizioni di gravità

Con DD n. 355 del 17/12/2020 pubblicata sul BURP n. 172 del 24/12/2020 avente ad oggetto *"Regolamento Regionale 4 e 5 del 2019 determinazione provvisoria dei posti da assegnare ai fini del parere di compatibilità al fabbisogno regionale – I bimestre"* in ottemperanza a quanto previsto dalla DGR 2037 del 2013 e dalle DGR nn. 2153 e 2154 del 2019 sono stati fissati i criteri per l'assegnazione dei posti disponibili nei diversi distretti nell'ipotesi di *"posti disponibili uguale o superiore al numero dei posti richiesti"* ovvero di "*fabbisogno residuo inferiore al numero di posti complessivamente richiesto".*

Con DD n. 221 del 20.07.2021 avente ad oggetto "*Regolamento Regionale 21 gennaio 2019 n.5, determinazione provvisoria dei posti da assegnare alle nuove istanze per Rsa disabili ai fini dell'autorizzazione all'esercizio – Bimestri dal II al V – Provincia di Foggia – Ricognizione posti residui*", sono state istruite le istanze relative ai bimestri II-V, provvedendo ad assegnare in via provvisoria i posti ai vari soggetti richiedenti e rinviando a successiva determinazione dirigenziale il rilascio del parere di compatibilità finalizzato all'autorizzazione alla realizzazione ai sensi dell'art. 7 della LR 9/2017, nonché a dichiarare inammissibili le istanze prive dei requisiti. Si provvedeva, altresì, ad approvare i criteri di assegnazione dei posti ai Distretti in esubero applicabili al periodo I -V bimestre, al periodo VI-X e così via.

Con DD 410 del 29/12/2021 avente ad oggetto "*Regolamento Regionale 21 gennaio 2019, n. 5 - Determinazione provvisoria dei posti da assegnare alle nuove istanze per Rsa disabili ai fini del rilascio del parere di compatibilità nel procedimento di autorizzazione alla realizzazione e all'esercizio – Bimestri dal VI al X – Provincia di Foggia- Ricognizione posti residui"* la Regione provvedeva ad istruire le istanza pervenute nella provincia di Bari dal VI al X bimestre assegnando in via provvisoria i posti ai vari soggetti richiedenti.

Quanto all'iniziativa della Società Cooperativa sociale Gargano Salute si riporta di seguito l'iter amministrativo che ha portato all'assegnazione di n. 20 pl di Rsa disabili.

- Con pec del 21/01/2020 il Comune di San Giovanni Rotondo inoltrava su istanza della Società Cooperativa Gargano Salute domanda di autorizzazione alla realizzazione di una Rsa disabili con dotazione di 20 pl denominata "*San Giovanni Battista*" da realizzare nel Comune di San Giovanni Rotondo alla Via Adua n.1;
- Unitamente all'istanza il Comune trasmetteva, tra l'altro, gli elaborati progettuali e la relazione generale riportanti nel dettaglio le caratteristiche dell'intervento che la società istante intendeva realizzare;

- Scaduto il termine del primo bimestre, fissato dalla DGR 2154 del 2019 al 31/01/2020, la Regione provvedeva ad effettuare la valutazione istruttoria delle istanze pervenute;
- Con DD n. 355 del 2020, la Regione escludeva la Società Cooperativa Gargano Salute dall'assegnazione dei posti per mancanza dei requisiti strutturali previsti dal RR 5 del 2019;
- Con nota prot. AOO_183/1213 del 25/01/2021 indirizzata a Gargano Salute ed al Comune di San Giovanni Rotondo venivano notificate la DD 355/2020 e la scheda di valutazione relativa all'istruttoria svolta per l'istanza di RSA disabili "*San Giovanni Battista*" alla via Adua, 1 a San Giovanni Rotondo;
- In particolare la Regione contestava alla società istante la carenza dei seguenti requisiti obbligatori: bagno assistito attrezzato per la non autosufficienza;palestra di soli 22 mq; locale per assistenza religiosa;locale bar; servizio pulizia (in caso di esternalizzazione del servizio un locale per stoccaggio attrezzi e materiale vario);corridoi e scale muniti di corrimano; angolo cottura;locale di servizio per il personale senza servizi igienici; locale di deposito per attrezzature, carrozzine e materiale di consumo; locale attività pedagogico – educativa – addestramento professionale – tempo libero;
- Con ricorso innanzi al TAR Puglia la società Cooperativa Gargano Salute impugnava la determinazione dirigenziale di esclusione; con sentenza n. 1382 del 2021, il TAR Puglia annullava la determina impugnata *"con conseguente obbligo per l'Amministrazione di procedere alla verifica di sanabilità in contraddittorio con la parte ricorrente";*
- Per effetto della sopracitata sentenza veniva disposta la retrocessione del procedimento alla fase della verifica della sanabilità, in contradditorio con l'istante, delle difformità riscontrate in sede di valutazione istruttoria per cui con nota prot. n. AOO 183 14615 del 5/11/2021 la Regione comunicava che al fine di rilevare la sanabilità delle carenze riportate nella scheda di valutazione notificata con nota prot. AOO 183/1213 del 25/02/2021 avrebbe effettuato una nuova valutazione istruttoria sulle planimetrie allegate all'istanza di riesame inviata in data 09/02/2021;
- A conclusione del procedimento di soccorso istruttorio con nota prot. n. AOO 183 5540 del 04/04/2022 la Regione comunicava alla Soc. Coop. Soc. Gargano Salute che "*si ritiene valida la proposta progettuale che reca le dimensioni della palestra pari a 60 mq (Allegato 2).*
  Quanto alle ulteriori carenze rilevate nella scheda di valutazione trasmessa con nota prot. n. AOO 183 1213 del 25/01/2021 si rileva che le stesse sono state integrate come segue:

- *bagno assistito attrezzato per la non autosufficienza (nelle note esplicative al punto 3 dell'allegato 2 si precisa che i bagni saranno attrezzati per la non autosufficienza)*
- *locale per assistenza religiosa (Piano terra mq 21,00)*
- *locale bar (piano rialzato – distributori automatici di alimenti e bevande)*
- *servizio pulizia (in caso di esternalizzazione del servizio un locale per stoccaggio attrezzi e materiale vario) (Al Piano terra è stato previsto un locale per lo stoccaggio di mq 12);*
- *corridoi e scale muniti di corrimano (nelle note esplicative al punto 2 dell'allegato 2 si precisa che i corridoi e i bagni saranno muniti di corrimano);*
- *angolo cottura (piano rialzato nel locale sporzionamento);*
- *locale di servizio per il personale senza servizi igienici (Piano Primo è stato prevista la realizzazione del bagno per il personale);*
- *locale di deposito per attrezzature, carrozzine e materiale di consumo (Locale al piano primo di 4 mq)*
- *locale attività pedagogico – educativa – addestramento professionale – tempo libero (locale di 22 mq al piano rialzato)*

In merito alle carenze documentali già emerse in fase di prima istruttoria si rileva che al fine di chiudere positivamente la pratica è necessario acquisire il titolo di proprietà definitivo e la "dichiarazione, resa ai sensi del DPR 445/2000, secondo cui in caso di verifica di compatibilità positiva e rilascio di autorizzazione alla realizzazione si obbliga a realizzare, a mantenere e/o svolgere quanto previsto nei documenti di cui ai precedenti punti 2) e 3), da considerarsi parte integrante dei requisiti minimi ed ulteriori previsti, ai fini dell'ottenimento e del mantenimento dell'autorizzazione all'esercizio, ai sensi della DGR n. 2037/2013".

- Con pec del 14 aprile 2022 acquisita al protocolla al n AOO 183 6196 del 20 aprile 2022 la Soc. Coop. Soc. Gargano Salute integrava la documentazione richiesta inoltrando il "*contratto di locazione ad uso diverso da abitazione"* sottoscritto in data 30/03/2022 e la relativa ricevuta di registrazione presso l'Agenzia delle Entrate e la dichiarazione sostitutiva di certificazione resa ai sensi del DPR 445 del 2000 da parte del rappresentante legale con cui lo stesso di obbliga a realizzare e mantenere quanto previsto nella documentazione progettuale allegata all'istanza.

Tanto considerato

Tenuto conto che la predetta assegnazione non impatta sull'assegnazione dei posti effettuata nei bimestri successivi al primo, stante la disponibilità degli stessi a seguito di autonoma revoca di assegnazione di posti

Si propone

di esprimere parere favorevole, ai sensi dell'art. 7 della L.R. n. 9/2017, al rilascio della verifica di compatibilità richiesta dal Comune di San Giovanni Rotondo in relazione all'istanza della Soc. Coop soc. "*Gargano Salute*" per l'autorizzazione alla realizzazione di una RSA disabili di cui al R.R. n. 5/2019 denominata "*San Giovanni Battista*"con dotazione di n. 20 posti letto pari a n. 1 nucleo, relativi alle seguenti tipologie di assistenza: - RSA di mantenimento disabili tipo A - RR. 5/2019 da realizzarsi nel Comune di San Giovanni Rotondo alla Via Adua n. 1

con la precisazione che

I. Il presente parere di compatibilità si intende rilasciato esclusivamente alla Soc. Coop. Soc. "*Gargano Salute"* e non potrà essere ceduto ad altro soggetto;

II. è assolutamente vietato consentire la sublocazione o il comodato, in tutto o in parte, a soggetti terzi rispetto al titolare del presente parere di compatibilità e della futura autorizzazione all'esercizio;

III. la Soc. Coop. Soc. "*Gargano Salute*" è comunque obbligata a realizzare, a mantenere e/o svolgere, quanto previsto nell'Elaborato Planimetrico inviato in allegato alla istanza di riesame del 09/02/2021 ed in ogni caso in conformità ai requisiti previsti dal R.R. n. 5/2019;

IV. La Soc. Coop. Soc. "Gargano Salute" invii gli Elaborati Planimetrici con le modifiche approvate dalla Regione al Comune di San Giovanni Rotondo che rilascerà l'autorizzazione alla realizzazione;

V. successivamente al rilascio, da parte del Comune di San Giovanni Rotondo, dell'autorizzazione alla realizzazione della struttura ai sensi dell'art. 7 L.R. n. 9/2017 e ss.mm.ii., l'autorizzazione all'esercizio dell'attività dovrà essere richiesta direttamente dal legale rappresentante dalla Soc. Coop. Soc. "Gargano Salute" alla Regione – Dipartimento Promozione della Salute e del Benessere Animale che verificherà ai fini del rilascio della predetta autorizzazione, la presenza dei requisiti previsti per legge;

VI. per lo standard di personale riferito all'attività assistenziale di n. 20 posti letto pari ad n.1 nucleo, di RSA di mantenimento disabili di tipo A- RR.5/2019 si rinvia agli artt. 7.3.1 del R.R. n. 5/2019;

VII. il presente parere favorevole di compatibilità, ai sensi dell'art. 7, comma 4 della L.R. n. 9/2017 e s.m.i., ha validità biennale a decorrere dalla data di rilascio dell'autorizzazione alla realizzazione e in caso di mancato rilascio dell'autorizzazione alla realizzazione entro il termine previsto dal successivo comma 5 dell'art 7, a decorrere dal giorno successivo alla scadenza del predetto termine. Scaduto il termine di validità del parere di compatibilità, qualora il soggetto interessato

non abbia richiesto l'autorizzazione all'esercizio alla Regione, il dirigente della sezione regionale competente ne dichiara, con apposita determinazione, la decadenza. In caso di mancato rilascio dell'autorizzazione comunale alla realizzazione entro il suddetto termine di centoventi giorni, il termine di validità biennale del parere di compatibilità di cui al comma 4 deve intendersi calcolato dal giorno successivo alla scadenza del termine di centoventi giorni dalla data di ricevimento da parte del comune del parere favorevole di compatibilità regionale.

VERIFICA AI SENSI DEL D. LGS. 196/03
Garanzie alla riservatezza

La pubblicazione dell'atto all'Albo, salve le garanzie previste dalla legge 241/90 in tema di accesso ai documenti amministrativi, avviene nel rispetto della tutela alla riservatezza dei cittadini, secondo quanto disposto dal D.lgs. n. 196/03 in materia di protezione dei dati personali, nonché dal vigente regolamento regionale n. 5/2006 per il trattamento dei dati sensibili e giudiziari.

Ai fini della pubblicità legale, l'atto destinato alla pubblicazione è redatto in modo da evitare la diffusione di dati personali identificativi non necessari ovvero il riferimento a dati sensibili, qualora tali dati fossero indispensabili per l'adozione dell'atto, essi sono trasferiti in documenti separati, esplicitamente richiamati.

ADEMPIMENTI DI CUI ALLA L.R. 28/01 e successive modificazioni ed integrazioni.

Il presente provvedimento non comporta alcun mutamento qualitativo o quantitativo di entrata o di spesa né a carico del Bilancio della Regione né a carico degli Enti per i cui debiti i creditori potrebbero rivalersi sulla Regione e che è escluso ogni ulteriore onere aggiuntivo rispetto a quelli già autorizzati a valere sullo stanziamento previsto dal bilancio regionale.

Il Dirigente Responsabile della Sezione Strategie e Governo dell'Offerta

- sulla base delle risultanze istruttorie innanzi illustrate, che qui si intendono integralmente riportate;
- viste la sottoscrizione posta in calce al presente provvedimento dal Dirigente del Servizio Strategie e Governo dell'Assistenza alle Persone in condizione di Fragilità - Assistenza Sociosanitaria;

D E T E R M I N A

di esprimere parere favorevole, ai sensi dell'art. 7 della L.R. n. 9/2017, al rilascio della verifica di compatibilità richiesta dal Comune di San Giovanni Rotondo in relazione all'istanza della Soc. Coop soc. "*Gargano Salute*" per l'autorizzazione alla realizzazione di una RSA disabili di cui al R.R. n. 5/2019 denominata "*San Giovanni Battista*"con dotazione di n. 20 posti letto pari a n. 1 nucleo, relativi alle seguenti tipologie di assistenza: - RSA di mantenimento disabili tipo A - RR. 5/2019 da realizzarsi nel Comune di San Giovanni Rotondo alla Via Adua n. 1

con la precisazione che

I. Il presente parere di compatibilità si intende rilasciato esclusivamente alla Soc. Coop. Soc. "*Gargano Salute"* e non potrà essere ceduto ad altro soggetto;

II. è assolutamente vietato consentire la sublocazione o il comodato, in tutto o in parte, a soggetti terzi rispetto al titolare del presente parere di compatibilità e della futura autorizzazione all'esercizio;

III. la Soc. Coop. Soc. "*Gargano Salute*" è comunque obbligata a realizzare, a mantenere e/o svolgere, quanto previsto nell'Elaborato Planimetrico inviato in allegato alla istanza di riesame

del 09/02/2021 ed in ogni caso in conformità ai requisiti previsti dal R.R. n. 5/2019;

IV. La Soc. Coop. Soc. "Gargano Salute" invii gli Elaborati Planimetrici con le modifiche approvate dalla Regione al Comune di San Giovanni Rotondo che rilascerà l'autorizzazione alla realizzazione;

V. successivamente al rilascio, da parte del Comune di San Giovanni Rotondo, dell'autorizzazione alla realizzazione della struttura ai sensi dell'art. 7 L.R. n. 9/2017 e ss.mm.ii., l'autorizzazione all'esercizio dell'attività dovrà essere richiesta direttamente dal legale rappresentante dalla Soc. Coop. Soc. "Gargano Salute" alla Regione – Dipartimento Promozione della Salute e del Benessere Animale che verificherà ai fini del rilascio della predetta autorizzazione, la presenza dei requisiti previsti per legge;

VI. per lo standard di personale riferito all'attività assistenziale di n. 20 posti letto pari ad n.1 nucleo, di RSA di mantenimento disabili di tipo A- RR.5/2019 si rinvia agli artt. 7.3.1 del R.R. n. 5/2019;

VII. il presente parere favorevole di compatibilità, ai sensi dell'art. 7, comma 4 della L.R. n. 9/2017 e s.m.i., ha validità biennale a decorrere dalla data di rilascio dell'autorizzazione alla realizzazione e in caso di mancato rilascio dell'autorizzazione alla realizzazione entro il termine previsto dal successivo comma 5 dell'art 7, a decorrere dal giorno successivo alla scadenza del predetto termine. Scaduto il termine di validità del parere di compatibilità, qualora il soggetto interessato non abbia richiesto l'autorizzazione all'esercizio alla Regione, il dirigente della sezione regionale competente ne dichiara, con apposita determinazione, la decadenza. In caso di mancato rilascio dell'autorizzazione comunale alla realizzazione entro il suddetto termine di centoventi giorni, il termine di validità biennale del parere di compatibilità di cui al comma 4 deve intendersi calcolato dal giorno successivo alla scadenza del termine di centoventi giorni dalla data di ricevimento da parte del comune del parere favorevole di compatibilità regionale.

- di notificare il presente provvedimento:
- al Comune di San Giovanni Rotondo (comune.sangiovannirotondo.protocollo@pec.rupar.puglia.it)
- Alla Società Cooperativa Sociale Gargano Salute (garganosalute@pec.it)

Il presente provvedimento:

a) sarà pubblicato all'Albo della Sezione Strategie e Governo dell'Offerta/Albo Telematico (*ove disponibile*);
b) sarà trasmesso in copia conforme all'originale alla Segreteria della Giunta Regionale;
c) sarà trasmesso alla Sezione Comunicazione Istituzionale della Regione Puglia per gli adempimenti di cui all'art. 23 del D. Lgs. n. 33/2013;
d) sarà disponibile nel sito ufficiale della Regione Puglia *(ove disponibile l'albo telematico*);
e) il presente atto, composto da n. 11 facciate, è adottato in originale;
f) viene redatto in forma integrale.

Il Dirigente della Sezione SGO
(Mauro Nicastro)

Il sottoscritto attesta che il procedimento istruttorio è stato espletato nel rispetto della vigente normativa regionale, nazionale e comunitaria e che il presente schema di provvedimento, predisposto ai fini dell'adozione dell'atto finale da parte del Dirigente Responsabile di Sezione, è conforme alle risultanze istruttorie.

Il sottoscritto attesta che il presente documento è stato sottoposto a verifica per la tutela dei dati personali secondo la normativa vigente.

l Funzionario Istruttore
(Francesca Vantaggiato)

Il Funzionario Istruttore
(Antonia Lorusso)

Il Dirigente Servizio Strategie e Governo dell'Assistenza
alle Persone in condizione di Fragilità-
Assistenza Sociosanitaria
(Elena Memeo)

DETERMINAZIONE DEL DIRIGENTE SEZIONE STRATEGIE E GOVERNO DELL'OFFERTA 13 ottobre 2022, n. 357

Conferma dell'autorizzazione all'esercizio ai sensi dell'art.3, comma 3, lett. c) e dell'art.8, comma 3 della L.R. n.9 del 2.05.2017 e ss.mm.ii. e rilascio dell'accreditamento ai sensi ai sensi dell'art 24 della L.R. n. 9 del 02/05/2017 e smi per un centro diurno per soggetti non autosufficienti di cui al R.R. n. 4/2019 di titolarità della Cooperativa Sociale Keres Onlus con dotazione di 30 posti denominato "Centro diurno il tempio dei ricordi" ubicato a Lucera (FG) alla Piazza S. Giacomo n.8.

Il Dirigente della Sezione

Vista la Legge regionale 4 febbraio 1997, n. 7 – Norme di Organizzazione dell'Amministrazione Regionale;
Vista la Deliberazione G.R. n. 3261 del 28/7/98 e s.m.i.;
Visti gli artt. 4 e 16 del D. Lgs. 165/01 e s.m.i.;
Vista la deliberazione di Giunta Regionale n. 1426 del 4/10/2005;
Visto il Decreto del Presidente della Giunta Regionale 22 febbraio 2008 n. 161;
Vista la Deliberazione di Giunta Regionale n. 1444 del 30 luglio 2008;
Vista la Determinazione del Direttore dell'Area Organizzazione e Riforma dell'Amministrazione n. 9 del 20/04/2015, ad oggetto "*riassetto organizzativo dell'Area Politiche per la promozione della salute, delle persone e delle pari opportunità*";
Visto il Decreto del Presidente della Giunta Regionale 22 Gennaio 2021, n. 22 "*Adozione Atto di Alta Organizzazione. Modello Organizzativo MAIA 2.0*" pubblicato sul Bollettino Ufficiale della Regione Puglia n. 15 del 28/01/2021, successivamente modificato ed integrato con Decreto del Presidente della Giunta regionale 10 Febbraio 2021, n. 45;
Vista la Determinazione del Dirigente della Sezione Personale e Organizzazione n. 28 del 29/09/2020 di conferimento dell'incarico di Dirigente del Servizio Strategie e Governo dell'Assistenza alle Persone in condizione di Fragilità- Assistenza Sociosanitaria;
Vista la Deliberazione di Giunta Regionale n. 322 del 07/03/2022 di conferimento dell'incarico di Direzione della Sezione Strategie e Governo dell'Offerta;

In Bari, sulla base dell'istruttoria espletata dai funzionari istruttori, e confermata dal Dirigente di Servizio, presso la sede della Sezione e Governo dell'Offerta (SGO), riceve la seguente relazione.

La L.R. 2 maggio 2017 n. 9 e smi avente ad oggetto "*Nuova disciplina in materia di autorizzazione alla realizzazione e all'esercizio, all'accreditamento istituzionale e accordi contrattuali delle strutture sanitarie e socio-sanitarie pubbliche e private*", successivamente modificata con L.R. 22 dicembre 2017, n. 65 "*Modifiche alla legge regionale 2 maggio 2017, n. 9 (Nuova disciplina in materia di autorizzazione alla* realizzazione e all'esercizio, all'accreditamento istituzionale e accordi contrattuali delle strutture *sanitarie e socio-sanitarie pubbliche e private*)", stabilisce:

- all'articolo 8, commi da 1 a 6, che: "*1. Tutti i soggetti che intendono gestire attività sanitaria o socio-sanitaria soggetta ad autorizzazione all'esercizio sono tenuti a presentare domanda alla Regione o al comune.2. Alla domanda di autorizzazione all'esercizio devono essere allegati il titolo attestante l'agibilità, la dichiarazione sostitutiva di atto di notorietà concernente il possesso dei requisiti, i titoli accademici del responsabile sanitario e tutta la documentazione richiesta dall'ente competente. L'atto di notorietà deve indicare compiutamente il numero e le qualifiche del personale da impegnare nella struttura. 3. Alla Regione compete il rilascio dell'autorizzazione all'esercizio per le strutture sanitarie e socio-sanitarie di cui all'art. 5, comma 1, nonché per i servizi di assistenza territoriale in regime domiciliare e per le attività di assistenza territoriale in regime domiciliare svolte dalle strutture che erogano prestazioni di assistenza territoriale residenziale, semiresidenziale e ambulatoriale. 4. Al comune compete il rilascio dell'autorizzazione all'esercizio per le strutture sanitarie e socio-sanitarie di cui all'articolo 5, comma 3, punto 3.2. 5. La Regione e il comune, avvalendosi del dipartimento di prevenzione dell'azienda sanitaria locale competente per*

territorio, eventualmente di concerto con altre strutture competenti nell'ambito dell'attività da autorizzare, verificano l'effettivo rispetto dei requisiti minimi di cui al regolamento regionale o altra specifica normativa e previsione della contrattazione collettiva, nonché di ogni eventuale prescrizione contenuta nell'autorizzazione alla realizzazione. L'accertamento da parte del dipartimento di prevenzione è effettuato entro novanta giorni dalla data di conferimento dell'incarico di verifica. 6. Completato l'iter istruttorio, il dipartimento di prevenzione dell'azienda sanitaria locale inoltra gli atti degli accertamenti e il parere conclusivo alla Regione o al comune competente, che, in caso di esito favorevole, rilasciano l'autorizzazione all'esercizio dell'attività sanitaria o socio-sanitaria entro i successivi sessanta giorni, fatta salva l'interruzione del termine, per non più di trenta giorni e per una sola volta, esclusivamente per la motivata richiesta di documenti che integrino o completino la documentazione presentata e che non siano già nella disponibilità dell'amministrazione, e che questa non possa acquisire autonomamente. Il termine ricomincia a decorrere dalla data di ricezione della documentazione integrativa"

- all'art 24 commi 1, 3 e 4 (Procedure di accreditamento e di verifica dei requisiti) che: "*1. L e strutture sanitarie e socio-sanitarie, pubbliche e private, autorizzate all'esercizio dell'attività sanitaria, che intendono chiedere l'accreditamento istituzionale, inoltrano la relativa domanda alla competente sezione regionale. Tali strutture, qualora siano già in possesso alla data di entrata in vigore della presente legge della verifica del fabbisogno territoriale e dell'autorizzazione regionale all'esercizio, ottengono l'accreditamento istituzionale su apposita richiesta e previo esito positivo dell'istruttoria di cui ai commi 2, 3, 4, 5 e 6. (OMISSIS)3. Ai fini della concessione dell'accreditamento, il dirigente della sezione regionale competente, verificata la funzionalità della struttura in base agli indirizzi di programmazione regionale come individuati all'atto dell'autorizzazione, in caso di esito positivo, avvia la fase istruttoria entro sessanta giorni dal ricevimento della domanda e chiede la verifica sugli aspetti tecnico-sanitari e il rispetto della disciplina prevista dal CCNL di settore all'Organismo tecnicamente accreditante, il quale trasmette gli esiti entro novanta giorni dal conferimento dell'incarico. Sulla base delle risultanze delle valutazioni effettuate, il dirigente della sezione regionale competente, completata la fase istruttoria e predispone gli atti conseguenti. Gli oneri derivanti dall'attività di verifica sono a carico dei soggetti che richiedono l'accreditamento, secondo tariffe definite dalla Giunta regionale. 4. Il legale rappresentante del soggetto accreditato, fermo restando l'obbligo di cui all'articolo 17, comma 1, entro e non oltre il termine di scadenza di ogni triennio decorrente dalla data di rilascio dell'apposito provvedimento o di riconoscimento per legge dell'accreditamento, rende alla Regione una dichiarazione sostitutiva di atto di notorietà della permanenza del possesso dei requisiti minimi e ulteriori previsti dal regolamento regionale o da altra specifica normativa. Nello stesso termine, il legale rappresentante rende una dichiarazione sostitutiva di atto di notorietà di sussistenza di tutte le condizioni essenziali previste dall'articolo 20, comma 2, ai fini dell'accreditamento istituzionale. L'omessa presentazione delle dichiarazioni sostitutive nel termine previsto, comporta l'applicazione della sanzione pecuniaria stabilita dall'articolo 14, comma 10. Il legale rappresentante del soggetto autorizzato all'esercizio comunica tempestivamente al comune o alla Regione, secondo la competenza stabilita ai sensi dell'articolo 8, e al dipartimento di prevenzione della azienda sanitaria locale territorialmente competente, l'eventuale stato di crisi occupazionale e il dover ricorrere a forme di ammortizzatori sociali, con relazione illustrativa dello stato di crisi e delle misure ad adottarsi. In caso di omessa presentazione della dichiarazione relativa alla sussistenza dei requisiti minimi e ulteriori o di omessa comunicazione prevista dal presente comma, la Regione dispone verifica ispettiva senza preavviso per l'accertamento dei medesimi e di ogni altro presupposto o condizione ai fini del mantenimento dell'accreditamento istituzionale e della sottostante autorizzazione all'esercizio."*

- all'articolo 29, comma 9, che: "*Nelle more dell'adozione del regolamento di organizzazione interna e di definizione delle modalità operative dell'attività di verifica dell'Organismo tecnicamente accreditante, da adottarsi entro il termine di sessanta giorni dalla data di entrata in vigore della presente legge, il dirigente della sezione regionale competente o il comune, nelle ipotesi di cui all'articolo 28, per la valutazione degli aspetti tecnico-sanitari di cui all'articolo 24, comma 3, si avvale dei dipartimenti di prevenzione delle aziende sanitarie locali, garantendo il rispetto di criteri di rotazione e di appartenenza ad ambiti territoriali aziendali diversi rispetto a quello di ubicazione della struttura da accreditare*".

In data 9/02/2019 è entrato in vigore il R.R. n. 4 del 21/01/2019 ad oggetto "*Regolamento regionale*

sull'Assistenza residenziale e semiresidenziale ai soggetti non autosufficienti – Residenza Sanitaria Assistenziale (RSA) estensiva e di mantenimento – Centro diurno per soggetti non autosufficienti" (pubblicato sul B.U.R.P. del 25/1/2019), ove sono confluite diverse tipologie di strutture precedentemente disciplinate dal R.R. n. 3/2005 e dal R.R. n. 4/2007.

Il suddetto R.R. n. 4/2019 prevede

-all'art. 9 comma 3 (Fabbisogno per l'autorizzazione all'esercizio), che:
"*3. In aggiunta rispetto ai parametri di cui al comma 2, sono fatti salvi i seguenti posti letto/posti semiresidenziali: a) posti letto/ posti semiresidenziali di RSA ex R.R. n. 3/2005 pubblici già autorizzati all'esercizio o già previsti in atti di programmazione sanitaria regionale; b) posti letto/posti semiresidenziali di RSA ex R.R. n. 3/2005 privati già autorizzati all'esercizio; c) posti letto/posti semiresidenziali di RSA ex R.R. n. 3/2005 privati per i quali è stato concesso parere di compatibilità e per i quali non sia decorso il termine biennale di validità ai sensi della ex L.R. n. 8/2004 e s.m.i.; d) i posti di RSA ex R.R. n. 3/2005 già assegnati con la deliberazione della Giunta regionale 18 novembre 2002, n. 1870 (Piano di riconversione dei Presidi ospedalieri di Bisceglie e Foggia di cui alla del. cons. reg. n. 380/1999 e successive modificazioni di cui alla del. giunta reg. 1087/2002 – Definizione dei rapporti con la congregazione religiosa "Casa della Divina provvidenza"; e) i posti letto di RSSA ex art. 66 R.R. n. 4/2007 e s.m.i.. e di Centri diurni ex art. 60- ter R.R. n. 4/2007 e s.m.i. autorizzati al funzionamento alla data di entrata in vigore del presente regolamento; f) i posti letto di RSSA ex art. 66 R.R. n. 4/2007 e s.m.i. e di Centri diurni ex art. 60- ter R.R. n. 4/2007 e s.m.i. realizzati dalle AASSLL, dai Comuni o dalle ASP o dai soggetti privati con il contributo dei fondi FESR, della Regione e/o dei Comuni e non ancora autorizzate al funzionamento alla data di entrata in vigore del presente regolamento; g) i posti letto di RSSA ex art. 66 R.R. n. 4/2007 e s.m.i. e di Centri diurni ex art. 60- ter R.R. n. 4/2007 e s.m.i. che hanno presentato istanza di autorizzazione alla realizzazione o alla ristrutturazione di strutture sanitarie e sociosanitarie con mezzi propri presentate dai privati alla data del 31/12/2017 che all'entrata in vigore del presente regolamento sono state autorizzate ovvero per le quali è decorso, senza diniego, il termine previsto dalla legge per il rilascio; h) i posti letto di RSAA ex art. 67 R.R. n. 4/2007 e s.m.i., ai sensi dell'art. 7-bis della L.R. n. 53/2017 e s.m.i., per i quali sia stata presentata istanza di riqualificazione quali RSA di mantenimento";*

-art 10 comma 6 (Fabbisogno per l'accreditamento), che:
"6. Nell'ambito del fabbisogno di CENTRO DIURNO PER SOGGETTI NON AUTOSUFFICIENTI di cui al comma 1 rientrano:
a) i posti di RSA diurno Alzheimer pubbliche e private già autorizzate all'esercizio ed accreditate ai sensi del R.R. n. 3/2005 alla data di entrata in vigore del presente regolamento;
b) i posti di RSA diurno Alzheimer pubbliche e private già autorizzate all'esercizio ai sensi del R.R. n. 3/2005 alla data di entrata in vigore del presente regolamento;
c) i posti di RSA diurno Alzheimer pubbliche e private per i quali è stato concesso parere di compatibilità e per i quali lo stesso non sia decaduto alla data di entrata in vigore del presente regolamento;
d) i posti di RSA diurno Alzheimer pubblici e i posti di Centro diurno per soggetti affetti da demenza ex art. 60 ter R.R. n. 4/2007 e s.m.i. pubblici previsti in atti di programmazione regionale;
e) i posti di Centro diurno per soggetti affetti da demenza ex art. 60 ter R.R. n. 4/2007 e s.m.i. pubblici e privati già autorizzati al funzionamento e contrattualizzati con le Aziende Sanitarie Locali alla data di entrata in vigore del presente regolamento;

che saranno oggetto di riconversione nei nuclei di Centro diurno previsti dal presente regolamento, ai sensi del successivo art.12."

-all'art 12.1 (Disposizioni Transitorie), che:

"*b) La giunta regionale, entro 60 giorni dall'entrata in vigore del presente regolamento, approva un atto ricognitivo di tutte le strutture rientranti tra gli autorizzati all'esercizio di cui al comma 3 dell'art. 9 e dei*

posti di RSA diurno Alzheimer ex R.R. 3/2005 e di Centro diurno demenze ex art. 60 ter R.R. n. 4/2007 e s.m.i. rientranti nell'ambito di applicazione dei commi 3 e 4 del precedente art. 10, con l'indicazione:

1) dei posti di Centro diurno non autosufficienti ancora disponibili e rientranti nel fabbisogno di accreditamento di cui al comma 1 dell'art.10, da assegnare ai sensi del comma 7 dell'art.10;

2) dei posti letto da assegnare alle strutture ammesse ai finanziamenti di cui all'art. 29 comma 7 della legge regionale n. 9/17 e s.m.i entro la data di entrata in vigore della stessa legge, entro la percentuale pari al 5% dei posti di cui alla precedente punto 1."

-all'art.12.6 (Norme transitorie per i centri diurni ex art. 60 ter r.r. 4/2007 e smi autorizzati al funzionamento e non contrattualizzati con le aa.ss.ll.) che,

"1. I Centri diurni ex art. 60 ter R.R. 4/2007 e smi già autorizzati al funzionamento alla data di entrata in vigore del presente regolamento e non contrattualizzati con la ASL, ai fini della conferma dell'autorizzazione all'esercizio come Centri Diurni disciplinati dal presente regolamento si adeguano ai requisiti dallo stesso previsti nei termini di seguito indicati a far data dall'entrata in vigore del presente regolamento:
a) entro 6 mesi per i requisiti organizzativi e tecnologici minimi e specifici.
b) entro 3 anni per i requisiti strutturali minimi e specifici.
In deroga al precedente punto b), i Centri diurni ex art. 60 ter R.R. 4/2007 e smi possono mantenere i requisiti strutturali previsti dalla previgente normativa.
2. I Centri diurni ex art. 60 ter R.R. 4/2007 e smi già autorizzati al funzionamento alla data di entrata in vigore del presente regolamento e non contrattualizzati con la ASL, a seguito dell'approvazione dell'atto di Giunta regionale di cui al all'art. 12.1, lett.b) e relativamente ai posti semiresidenziali disponibili, possono presentare istanza di accreditamento come Centri diurni disciplinati dal presente regolamento, previa conferma dell'autorizzazione all'esercizio."

Con DGR 25 novembre 2019, n. 2153 ad oggetto *"R.R. n. 4/2019 - art. 12.1 - Atto ricognitivo delle strutture rientranti tra le autorizzate all'esercizio di cui all'art.9, comma 3 e dei posti letto/posti rientranti nel fabbisogno di accreditamento di cui all'art. 10, commi 3 e 4 - Posti letto/posti disponibili ai fini del rilascio di nuove autorizzazioni all'esercizio e di accreditamento*" la Regione approvava:

- l'allegato A, in applicazione dell'art. 12 "NORME TRANSITORIE" - punto 12.1 "DISPOSIZIONI TRANSITORIE", riportante la ricognizione delle strutture rientranti tra gli autorizzati all'esercizio di cui al comma 3 dell'art. 9 R.R. n. 4/2019; la determinazione dei posti disponibili ai fini di nuove autorizzazioni all'esercizio; le disposizioni generali relative ai posti autorizzabili all'esercizio; i modelli di domanda per le autorizzazioni alla realizzazione e le autorizzazioni all'esercizio predisposti per le autorizzazioni in forma singola o associata;
- l'allegato B, in applicazione dell'art. 12 "NORME TRANSITORIE" - punto 12.1 "DISPOSIZIONI TRANSITORIE", riportante la ricognizione: − dei posti letto/posti di strutture rientranti nella riserva di posti accreditabili di cui ai commi 3 e 4 dell'art. 10 R.R. n. 4/2019 con l'indicazione: a) dei posti letto di RSA e di Centri diurni per soggetti non autosufficienti ancora disponibili, e rientranti nel fabbisogno di accreditamento di cui al comma 1 dell'art.10, da assegnare ai sensi del comma 5 e 7 dell'art.10; (omissis) le indicazioni operative relative ai posti accreditabili; − i modelli di domanda per le conferme delle autorizzazioni all'esercizio e per gli accreditamenti, predisposti per le autorizzazioni e gli accreditamenti in forma singola o associata.

Con la DGR 2153 del 2019 la Regione stabiliva altresì:

- In merito alla modalità ed ai termini per la presentazione delle istanze di conferma dell'autorizzazione all'esercizio e di accreditamento

" *PRESENTAZIONE DELLE ISTANZE*
Tenuto conto che:

- *il termine previsto l'art. 12.6 (9 agosto 2019) ai fini della conferma dell'autorizzazione all'esercizio non è un termine perentorio;*
- *con il presente atto ricognitivo viene indicata la nuova data a decorrere dalla quale le strutture devono presentare relativa istanza;*
- *Il presente atto ricognitivo prevede l'assegnazione di posti ai fini dell'accreditamento,*

ne consegue che i Centri diurni ex art. 60 ter interessati alla distribuzione dei predetti posti, devono contestualmente richiedere la conferma dell'autorizzazione all'esercizio per i posti già autorizzati al funzionamento e l'accreditamento per max n. 30 posti utilizzando il modello di domanda AUT – ACC – 2
I Centri diurni ex art. 60 ter che partecipano alle preintese per i posti oggetto di accordo contrattuale (come da tabella MM) ai soli fini della partecipazione all'assegnazione di ulteriori posti in accreditamento possono presentare istanza congiunta di conferma di autorizzazione all'esercizio e di accreditamento utilizzando il modello di domanda AUT – ACC – 2. (omissis) Le istanze per la conferma del titolo autorizzativo e per l'assegnazione dei posti in accreditamento da presentarsi alla Regione saranno valutate nel primo bimestre che decorrerà dalla data del 1/12/2019 fino alla data del 31/01/2020. Le istanze devono essere inoltrate alla pec (…)dal legale rappresentante della struttura che richiederà alla Regione la conferma dell'autorizzazione all'esercizio, ai sensi dell'art. 8 della L.R. n. 9/2017 e s.m.i., nel limite dei posti già oggetto dell'atto di autorizzazione al funzionamento e, congiuntamente, l'accreditamento istituzionale per max 1 modulo da n. 30 p.l., utilizzando il modello di domanda di cui all'allegato AUT – ACC - 2 con allegata la documentazione ivi prevista. La Regione, avvalendosi del Dipartimento di Prevenzione dell'Azienda Sanitaria Locale verifica l'effettivo il possesso dei requisiti minimi di cui al regolamento regionale n. 4/2019, e avvalendosi dell'Organismo Tecnicamente Accreditante (OTA) verifica il possesso degli ulteriori requisiti di qualità ai fini dell'accreditamento. Completato l'iter istruttorio, il Dipartimento di Prevenzione/ OTA inoltra gli atti degli accertamenti e il parere conclusivo alla Regione, che, in caso di esito favorevole, rilascia l'autorizzazione all'esercizio e l'accreditamento dell'attività socio-sanitaria."

- In merito ai requisiti da possedersi all'atto dell'istanza per l'ottenimento della conferma dell'autorizzazione all'esercizio e dell'accreditamento:

"1. R.R. N. 3/2010 - SEZIONE A - REQUISITI STRUTTURALI GENERALI per espresso rinvio nell'art. 14 del R.R. n. 4/2019 e coincidenti con i requisiti strutturali generali per il Centro diurno per soggetti non autosufficienti di cui all'art. 4 del R.R. n. 4/2019.
2.R.R. 4/2007 e s.m.i. - REQUISITI STRUTTURALI
· art. 36 - requisiti comuni alle strutture
· art. 60 ter - requisiti strutturali
3. R.R. 4/2019 - ART.6 REQUISITI MINIMI PER L'AUTORIZZAZIONE ALL'ESERCIZIO DEL CENTRO DIURNO PER SOGGETTI NON AUTOSUFFICIENTI
· 6.2 requisiti minimi organizzativi del Centro diurno per soggetti non autosufficienti
4. R.R. 4/2019 - ART.7 REQUISITI SPECIFICI PER L'AUTORIZZAZIONE ALL'ESERCIZIO
· 7.4 requisiti specifici organizzativi del Centro diurno per soggetti non autosufficienti
5) R.R. 16/2019 "DISPOSIZIONI IN MATERIA DI ACCREDITAMENTO - APPROVAZIONE MANUALI DI ACCREDITAMENTO DELLE STRUTTURE SANITARIE E SOCIO-SANITARIE" Le strutture di cui al presente paragrafo, limitatamente ai posti letto per cui concorrono ai fini dell'accreditamento devono possedere i seguenti requisiti di accreditamento: L'art. 2, ai commi 2 e 4 del R.R. n. 16/2019 prevede: "2. I Manuali di Accreditamento si applicano alle strutture già accreditate e a quelle per le quali è stata presentata istanza di accreditamento ai sensi e per gli effetti degli articoli 24 e ss., legge regionale 2 maggio 2017 n. 9 e s.m.i., prima della data di entrata in vigore del presente regolamento ed entro il semestre successivo a tale data, nei seguenti tempi e modi: a) entro sei mesi dalla data di entrata in vigore del presente regolamento, limitatamente alle evidenze previste per la prima fase di "Plan"; b) entro diciotto mesi dalla data di entrata in vigore del presente regolamento, oltre a quelle per la fase precedente, limitatamente alle evidenze previste per la seconda fase di "Do"; c) entro ventiquattro mesi dalla data di entrata in vigore del presente regolamento, oltre a quelle previste per

le fasi precedenti, anche le evidenze previste per la terza e quarta fase di "Check" e di "Act" (tutte). Il possesso dei requisiti ulteriori di accreditamento deve essere attestato dal legale rappresentante della struttura mediante la presentazione entro le scadenze sopra indicate, alla sezione regionale competente ed all'organismo tecnicamente accreditante (OTA), di una dichiarazione sostitutiva di atto di notorietà ai sensi del D.P.R. 445/2000 corredata da una griglia di autovalutazione debitamente compilata e firmata. ……. 4. Le dichiarazioni sostitutive di cui al comma 2 e 3, costituiscono atto preliminare alle verifiche del possesso dei requisiti stabiliti dai Manuali di accreditamento da parte dell'OTA da eseguirsi sulla base del programma di cui all'articolo 3, comma 3 o su apposito incarico della sezione regionale competente nell'ambito del procedimento di accreditamento ai sensi dell'articolo 24 e ss. legge regionale 2 maggio 2017 n. 9 e s.m.i.. 5. Il possesso dei requisiti, attestato alle scadenze stabilite dai commi 2 e 3, costituisce, ai sensi dell'articolo 20, comma 1, legge regionale 2 maggio 2017 n. 9 e s.m.i., condizione necessaria al mantenimento dell'accreditamento, pena revoca-decadenza ai sensi dell'articolo 26, comma 2, lett. b) della medesima legge"

Con Determinazione Dirigenziale n. Reg. generale 71 del 28/03/2018 ad oggetto *"Cooperativa sociale Keres Onlus – Centro diurno integrato per il supporto cognitivo e regolamentare ai soggetti affetti da demenza (art.60 ter Reg. Reg.) Codice Pratica PKE42I0- Autorizzazione al Funzionamento*" il Comune di Lucera (FG) rilasciava alla Cooperativa Sociale Keres Onlus – (P.IVA 03122040714), l'autorizzazione al funzionamento per un Centro Diurno Integrato per il supporto cognitivo e comportamentale ai soggetti affetti da demenza (art. 60 ter Reg. R. n.4/2007) con dotazione di n. 30 posti ubicato in Lucera (FG) alla Piazza S. Giacomo n.8.
Con pec del 31/01/2020 la Cooperativa Sociale Keres Onlus, in ottemperanza alle previsioni di cui al RR 4 del 2019 e alla DGR 2153 del 2019, inoltrava istanza di conferma del predetto atto autorizzativo e di accreditamento.

Con DGR 1006 del 2020 (Pubblicata sul BURP n. 103 del 14/07/2020) ad oggetto "*Regolamenti regionali n. 4 e 5 del 2019 –– Approvazione preintese - Assegnazione provvisoria di posti autorizzabili ed accreditabili – Indirizzi applicativi alle Aziende Sanitarie Locali*" la Regione assegnava alla Cooperativa Sociale Keres Onlus 30 posti ai fini della conferma dell'autorizzazione e 3 posti ai fini dell'accreditamento.

Nella predetta determinazione si stabiliva altresì che "*2. A seguito dell'approvazione del presente provvedimento, in riferimento alle istanze di conferma dell'autorizzazione all'esercizio e di accreditamento presentate dalle strutture sociosanitarie ai sensi delle DGR n. 2153/2019 e DGR n. 2154/2019 e tenuto conto del numero di posti accreditabili indicati nelle tabelle 2, 4, 10 e 11 allegate al presente provvedimento, sarà avviata la fase di verifica dei requisiti strutturali, tecnologici ed organizzativi di cui ai RR 4/2019 e RR 5/2019 mediante disposizione di incarico ai Dipartimenti di Prevenzione. All'esito delle verifiche e a seguito di acquisizione di parere favorevole sul possesso dei predetti requisiti rilasciato dal Dipartimento di prevenzione incaricato, la competente Sezione regionale provvede a rilasciare il provvedimento di conferma dell'autorizzazione all'esercizio e di accreditamento.*"

Con successiva DGR 1409 del 2020 ad oggetto "*DGR n. 1006 del 30/06/2020 "Regolamenti regionali n. 4 e 5 del 2019 –– Approvazione preintese - Assegnazione provvisoria di posti autorizzabili ed accreditabili – Indirizzi applicativi alle Aziende Sanitarie Locali" – Modifica ed integrazioni"* la Regione confermava alla Cooperativa Sociale Keres Onlus l'assegnazione dei posti già effettuata con la DGR 1006 del 2019.

A seguito dell'approvazione del predetto provvedimento, in riferimento all'istanza di conferma dell'autorizzazione all'esercizio e di accreditamento presentata dalla Cooperativa Sociale Keres Onlus ai sensi delle DGR n. 2153/2019 e tenuto conto del numero di posti accreditabili come assegnati, veniva dato avvio alla fase di verifica dei requisiti strutturali, tecnologici ed organizzativi di cui ai RR 4/2019 mediante disposizione di incarico ai Dipartimenti di Prevenzione delle Asl Foggia e Bat (giusta nota prot. di incarico n. AOO 183_ 4032 del 09/03/2021).

Con Deliberazione della giunta regionale 28 ottobre 2021, n. 1729 ad oggetto "*Attuazione dell'art 18 della LR N. 26/2020 - Assegnazione provvisoria dei posti a completamento dei nuclei ai fini dell'accreditamento"* la Regione dava attuazione all'art 18 della LR 26 del 2020 procedendo al completamento dell'accreditamento dei soli nuclei minimi che fossero risultati incompleti nei precedenti atti di assegnazione.

Con riferimento al Centro diurni per soggetti non autosufficienti di che trattasi provvedeva quindi ad assegnare ai fini dell'accreditamento ulteriori 27 posti oltre ai 3 già assegnati con la precedente DGR 1006 del 2020 e smi.

La predetta Delibera 1729 del 28/10/2021 (pubblicata sul Bollettino n° 139 del 10/11/2021) prevedeva di "*assegnare un termine di 30 giorni decorrente dalla pubblicazione del presente provvedimento entro il quale i legali rappresentanti delle strutture assegnatarie degli ulteriori posti in accreditamento dovranno trasmettere all'indirizzo (…) la dichiarazione di accettazione degli ulteriori posti assegnati, ovvero rinuncia espressa".*

Con pec del 16/11/2021 la Cooperativa Sociale Keres Onlus accettava i posti assegnati con DGR 1729 del 2021.

Con pec del 31/05/2022 acquisita al protocollo al n AOO 183 7606 del 01/06/2022 **il Dipartimento di Prevenzione della Asl Foggia** trasmetteva parere prot n. 56999 del 31/05/2022 con cui all'esito del sopralluogo e della documentazione acquisita confermava "*il possesso dei requisiti organizzativi, strutturali e tecnologici per l'autorizzazione all'esercizio"* del Centro diurno non autosufficienti di titolarità della Cooperativa Sociale Keres Onlus.

Con pec del 17/08/2022 **il Dipartimenti di Prevenzione della Asl Bat** inviava nota prot. n. 57883 del 17/08/2022 ad oggetto *"Giudizio finale- verifica dei requisiti ulteriori, generali e specifici previsti per l'accreditamento istituzionale per n. 30 pl del centro diurno non autosufficienti Il Tempio dei ricordi (FG), Coop. Sociale Keres Onlus – Lucera (FG) in Piazza San Giacomo n. 8 - Conferimento incarico Regione Puglia Servizio Strategie e governo dell'assistenza alle persone in condizione di fragilità- assistenza sociosanitaria prot. n. 4032 del 09/03/2021- Integrato da prot. 2395 del 08/02/2022"* comunicando che :

"in data 08/08/2022 il nucleo di valutazione di questo Servizio Igiene, ha eseguito opportuno sopralluogo presso la struttura al fine di accertare il possesso dei requisiti previsti per la suddetta struttura sanitaria, nonché la verifica di atti e documenti trasmessi a questo ufficio dal legale rappresentante. Come da incarico di cui all'oggetto questo nucleo ha esaminato la documentazione inerente i requisiti minimi e specifici previsti dal RR 16/2019 e dalla Sez. A del RR 3/2010. Contestualmente sono state del compilate le griglie di autovalutazione Sezione 1 e Sezione 2° per centro diurno non autosufficienti, nonché le griglie per la verifica dei requisiti della Sezione A del RR3/2010. Tutto ciò premesso e precisato a conclusione del procedimento,(…) Visto l'esito delle verifiche effettuate dal Dipartimento di Prevenzione della ASL Fg, da cui risulta che la struttura è in possesso dei requisiti per l'autorizzazione all'esercizio (omissis) si esprime GIUDIZIO FAVOREVOLE per quanto di competenza per il rilascio dell'accreditamento di un centro diurno non autosufficienti di cui al RR 4/2019".

Posto quanto sopra, si propone di

- Rilasciare, la conferma dell'autorizzazione all'esercizio ai sensi dell'art.3, comma 3, lett. c) e dell'art.8 co 3 e l'accreditamento ai sensi dell'art 24 della LR 9 del 2017 e ss.mm.ii a

  Titolare: Cooperativa Sociale Keres Onlus – (P.IVA 03122040714)
  Sede legale: Via Campolattara 12, Volturara Appula (FG)
  Attività: Centro diurno non autosufficienti di cui al RR 4 del 2019
  Sede operativa: Piazza S. Giacomo n.8, Lucera (FG)
  Denominazione: "*Centro diurno il tempio dei ricordi*"
  N. posti autorizzati: 30 posti
  N. posti accreditati: 30 posti

il cui Responsabile sanitario, è il dott. Petricelli Michele, laureato in Medicina e Chirurgia presso l'Università degli studi di Bologna in data 29/03/1977 e specializzato in Medicina Igiene e Medicina Preventiva presso l'Università degli studi di Bari in data 09/07/1982 ed in Tisiologia e Malattie dell'Apparato respiratorio presso l'Università degli studi di Bologna in data 09/06/1987 con iscrizione all'Albo della Provincia di Foggia al n 1875 del 14/06/1977

Con la precisazione che

I. In caso di sostituzione del responsabile sanitario, il legale rappresentante della Cooperativa Sociale Keres Onlus è tenuto a comunicare tempestivamente le generalità del nuovo responsabile, documentandone i titoli professionali da questi posseduti e produrre dichiarazione di accettazione dell'incarico ai fini della variazione, ai sensi dell'art. 10, comma 2 della L.R. n. 9/2017 e s.m.i. del relativo provvedimento autorizzativo;
II. la presente autorizzazione si intende valida esclusivamente per i locali cui si riferisce;
III. il legale rappresentante Cooperativa Sociale Keres Onlus è tenuto al rispetto delle previsioni di cui agli artt.11, 12, 16, 29 comma 2 della L.R. n. 9/2017 e s.m.i.;
IV. ai sensi dell'articolo 6.2, del R.R. n. 4/2019: "*La struttura trasmette annualmente l'elenco della dotazione organica alla competente Sezione regionale opportunamente dettagliato, specificando per ciascun nucleo i nominativi degli operatori, la qualifica professionale, il titolo di studio, la data di assunzione e la tipologia del contratto con il debito orario*".
V. ai sensi dell'art. 16, comma 1 della L.R. n. 9/2017 e s.m.i., "*(…) Il legale rappresentante del soggetto autorizzato ha l'obbligo di comunicare immediatamente al comune o alla Regione, secondo la competenza stabilita ai sensi dell'articolo 8, e al dipartimento di prevenzione dell'azienda sanitaria locale territorialmente competente la perdita dei suddetti requisiti minimi o l'instaurarsi di cause di decadenza dell'autorizzazione all'esercizio. Ove possibile, il dipartimento di prevenzione dell'azienda sanitaria locale prescrive specifiche azioni mirate al ripristino della rispondenza ai criteri di legge del soggetto autorizzato. E' facoltà degli organi di vigilanza competenti la richiesta di documenti o di atti di notorietà redatti a cura del responsabile sanitario, comprovanti la permanenza del possesso dei requisiti minimi previsti dal regolamento regionale e attestanti l'assenza di cause di decadenza dell'autorizzazione all'esercizio, con cadenza quinquennale a partire dalla data di rilascio dell'autorizzazione e ogni qualvolta ciò sia, dagli stessi, ritenuto opportuno.*";
VI. ai sensi dell'art. 21, comma 4 della L.R. n. 9/2017, "*Le AASSLL non sono obbligate a stipulare i contratti di cui al comma 3 con i soggetti accreditati*."
VII. ai sensi dell'articolo 24, comma 4, Il legale rappresentante del soggetto accreditato, fermo restando l'obbligo di cui all'articolo 17, comma 1, entro e non oltre il termine di scadenza di ogni triennio decorrente dalla data di rilascio dell'apposito provvedimento o di riconoscimento per legge dell'accreditamento, rende alla Regione una dichiarazione sostitutiva di atto di notorietà della permanenza del possesso dei requisiti minimi e ulteriori previsti dal regolamento regionale o da altra specifica normativa. Che nello stesso termine, il legale rappresentante deve rendere, altresì, una dichiarazione sostitutiva di atto di notorietà di sussistenza di tutte le condizioni essenziali previste dall'articolo 20, comma 2, ai fini dell'accreditamento istituzionale; che in caso di omessa presentazione della dichiarazione relativa alla sussistenza dei requisiti minimi e ulteriori o di omessa comunicazione prevista dal presente comma, la Regione dispone verifica ispettiva senza preavviso per l'accertamento dei medesimi e di ogni altro presupposto o condizione ai fini del mantenimento dell'accreditamento istituzionale e della sottostante autorizzazione all'esercizio;
VIII. ai sensi dell'art. 26, comma 1 "*La Regione può verificare in ogni momento la permanenza dei requisiti stabiliti e delle condizioni previste ai fini dell'accreditamento, nonché l'attuazione delle prescrizioni eventualmente adottate con il provvedimento di accreditamento. Per tale attività di verifica si avvale dell'Organismo tecnicamente accreditante".*

ADEMPIMENTI DI CUI ALLA L.R. 28/01 e successive modificazioni ed integrazioni.

Il presente provvedimento non comporta alcun mutamento qualitativo o quantitativo di entrata o di spesa né a carico del Bilancio della Regione né a carico degli Enti per i cui debiti i creditori potrebbero rivalersi sulla Regione e che è escluso ogni ulteriore onere aggiuntivo rispetto a quelli già autorizzati a valere sullo stanziamento previsto dal bilancio regionale.

Il Dirigente Responsabile della Sezione Strategie e Governo dell'Offerta

- Sulla base delle risultanze istruttorie innanzi illustrate, che qui si intendono integralmente riportate;

- Viste la sottoscrizione posta in calce al presente provvedimento dal Dirigente del Servizio Strategie e Governo dell'Assistenza alle Persone in condizione di Fragilita'- Assistenza Sociosanitaria;

DETERMINA

- Rilasciare, la conferma dell'autorizzazione all'esercizio ai sensi dell'art.3, comma 3, lett. c) e dell'art.8 co 3 e l'accreditamento ai sensi dell'art 24 della LR 9 del 2017 e ss.mm.ii a

  Titolare: Cooperativa Sociale Keres Onlus – (P.IVA 03122040714)
  Sede legale: Via Campolattara 12, Volturara Appula (FG)
  Attività: Centro diurno non autosufficienti di cui al RR 4 del 2019
  Sede operativa: Piazza S. Giacomo n.8, Lucera (FG)
  Denominazione: "*Centro diurno il tempio dei ricordi*"
  N. posti autorizzati: 30 posti
  N. posti accreditati: 30 posti

il cui Responsabile sanitario, è il dott. Petricelli Michele, laureato in Medicina e Chirurgia presso l'Università degli studi di Bologna in data 29/03/1977 e specializzato in Medicina Igiene e Medicina Preventiva presso l'Università degli studi di Bari in data 09/07/1982 ed in Tisiologia e Malattie dell'Apparato respiratorio presso l'Università degli studi di Bologna in data 09/06/1987 con iscrizione all'Albo della Provincia di Foggia al n 1875 del 14/06/1977

Con la precisazione che

I. In caso di sostituzione del responsabile sanitario, il legale rappresentante della Cooperativa Sociale Keres Onlus è tenuto a comunicare tempestivamente le generalità del nuovo responsabile, documentandone i titoli professionali da questi posseduti e produrre dichiarazione di accettazione dell'incarico ai fini della variazione, ai sensi dell'art. 10, comma 2 della L.R. n. 9/2017 e s.m.i. del relativo provvedimento autorizzativo;
II. la presente autorizzazione si intende valida esclusivamente per i locali cui si riferisce;
III. il legale rappresentante Cooperativa Sociale Keres Onlus è tenuto al rispetto delle previsioni di cui agli artt.11, 12, 16, 29 comma 2 della L.R. n. 9/2017 e s.m.i.;
IV. ai sensi dell'articolo 6.2, del R.R. n. 4/2019: "*La struttura trasmette annualmente l'elenco della dotazione organica alla competente Sezione regionale opportunamente dettagliato, specificando per ciascun nucleo i nominativi degli operatori, la qualifica professionale, il titolo di studio, la data di assunzione e la tipologia del contratto con il debito orario*".
V. ai sensi dell'art. 16, comma 1 della L.R. n. 9/2017 e s.m.i., "*(…) Il legale rappresentante del soggetto autorizzato ha l'obbligo di comunicare immediatamente al comune o alla Regione, secondo la competenza stabilita ai sensi dell'articolo 8, e al dipartimento di prevenzione dell'azienda sanitaria locale territorialmente competente la perdita dei suddetti requisiti minimi o l'instaurarsi di cause di decadenza dell'autorizzazione all'esercizio. Ove possibile, il dipartimento di prevenzione dell'azienda sanitaria locale prescrive specifiche azioni mirate al ripristino della rispondenza ai criteri di legge del soggetto autorizzato. E' facoltà degli organi di vigilanza competenti la richiesta di documenti o di atti di notorietà redatti a cura del responsabile sanitario, comprovanti*

la permanenza del possesso dei requisiti minimi previsti dal regolamento regionale e attestanti l'assenza di cause di decadenza dell'autorizzazione all'esercizio, con cadenza quinquennale a partire dalla data di rilascio dell'autorizzazione e ogni qualvolta ciò sia, dagli stessi, ritenuto opportuno.";

VI. ai sensi dell'art. 21, comma 4 della L.R. n. 9/2017, "*Le AASSLL non sono obbligate a stipulare i contratti di cui al comma 3 con i soggetti accreditati*."

VII. ai sensi dell'articolo 24, comma 4, Il legale rappresentante del soggetto accreditato, fermo restando l'obbligo di cui all'articolo 17, comma 1, entro e non oltre il termine di scadenza di ogni triennio decorrente dalla data di rilascio dell'apposito provvedimento o di riconoscimento per legge dell'accreditamento, rende alla Regione una dichiarazione sostitutiva di atto di notorietà della permanenza del possesso dei requisiti minimi e ulteriori previsti dal regolamento regionale o da altra specifica normativa. Che nello stesso termine, il legale rappresentante deve rendere, altresì, una dichiarazione sostitutiva di atto di notorietà di sussistenza di tutte le condizioni essenziali previste dall'articolo 20, comma 2, ai fini dell'accreditamento istituzionale; che in caso di omessa presentazione della dichiarazione relativa alla sussistenza dei requisiti minimi e ulteriori o di omessa comunicazione prevista dal presente comma, la Regione dispone verifica ispettiva senza preavviso per l'accertamento dei medesimi e di ogni altro presupposto o condizione ai fini del mantenimento dell'accreditamento istituzionale e della sottostante autorizzazione all'esercizio;

VIII. ai sensi dell'art. 26, comma 1 "*La Regione può verificare in ogni momento la permanenza dei requisiti stabiliti e delle condizioni previste ai fini dell'accreditamento, nonché l'attuazione delle prescrizioni eventualmente adottate con il provvedimento di accreditamento. Per tale attività di verifica si avvale dell'Organismo tecnicamente accreditante".*

di notificare il presente provvedimento:

- ✓ Al legale rappresentante della Cooperativa Sociale Keres Onlus
  Pec (keresonlus@pec.confcooperative.it)
- ✓ Al Direttore generale della ASL FG;
- ✓ Al Direttore dell'Area Sociosanitaria della ASL FG;
- ✓ Al Dipartimento di Prevenzione della ASL FG;
- ✓ Al Dipartimento di Prevenzione della ASL BT

di pubblicare il presente provvedimento sul Bollettino Ufficiale della Regione Puglia.

Il presente provvedimento:

a) sarà pubblicato all'Albo della Sezione Strategie e Governo dell'Offerta/Albo Telematico (*ove disponibile*);
b) sarà trasmesso in copia conforme all'originale alla Segreteria della Giunta Regionale;
c) sarà trasmesso alla Sezione Comunicazione Istituzionale della Regione Puglia per gli adempimenti di cui all'art. 23 del D. Lgs. n. 33/2013;
d) sarà disponibile nel sito ufficiale della Regione Puglia *(ove disponibile l'albo telematico*);
e) il presente atto, composto da n. 14 facciate, è adottato in originale;
f) viene redatto in forma integrale.

Il Dirigente della Sezione SGO
(Mauro Nicastro)

Il sottoscritto attesta che il procedimento istruttorio è stato espletato nel rispetto della vigente normativa regionale, nazionale e comunitaria e che il presente schema di provvedimento, predisposto ai fini dell'adozione dell'atto finale da parte del Dirigente Responsabile di Sezione, è conforme alle risultanze istruttorie.

Il sottoscritto attesta che il presente documento è stato sottoposto a verifica per la tutela dei dati personali secondo la normativa vigente.

Il funzionario Istruttore
(Francesca Vantaggiato)

Il funzionario Istruttore
(Antonia Lorusso)

Il Dirigente Servizio Strategie e Governo dell'Assistenza
alle Persone in condizione di Fragilita'- Assistenza Sociosanitaria
(Elena Memeo)

DETERMINAZIONE DEL DIRIGENTE SEZIONE STRATEGIE E GOVERNO DELL'OFFERTA 13 ottobre 2022, n. 358

Conferma dell'autorizzazione all'esercizio ai sensi dell'art.3, comma 3, lett. c) e dell'art.8, comma 3 della L.R. n.9 del 2.05.2017 e ss.mm.ii. e rilascio dell'accreditamento ai sensi ai sensi dell'art 24 della L.R. n. 9 del 02/05/2017 e smi per una Rsa non autosufficienti di cui al R.R. n. 4/2019 di titolarità del Comune di Motta Montecorvino con dotazione di n. 30 pl ai fini dell'autorizzazione (di cui 24 pl di Rsa di mantenimento di tipo A e 6 pl di Rsa di mantenimento di tipo B) e 20 pl (di cui 14 di Rsa di mantenimenti di tipo A e 6 di Rsa di mantenimento di tipo B) ai fini dell'accreditamento denominata "Io Abito qui" ubicata in Motta Montecorvino alla Via Isonzo snc.

Il Dirigente della Sezione

Vista la Legge regionale 4 febbraio 1997, n. 7 – Norme di Organizzazione dell'Amministrazione Regionale;
Vista la Deliberazione G.R. n. 3261 del 28/7/98 e s.m.i.;
Visti gli artt. 4 e 16 del D. Lgs. 165/01 e s.m.i.;
Vista la deliberazione di Giunta Regionale n. 1426 del 4/10/2005;
Visto il Decreto del Presidente della Giunta Regionale 22 febbraio 2008 n. 161;
Vista la Deliberazione di Giunta Regionale n. 1444 del 30 luglio 2008;
Vista la Determinazione del Direttore dell'Area Organizzazione e Riforma dell'Amministrazione n. 9 del 20/04/2015, ad oggetto "*riassetto organizzativo dell'Area Politiche per la promozione della salute, delle persone e delle pari opportunità*";

Visto il Decreto del Presidente della Giunta Regionale 22 Gennaio 2021, n. 22 "*Adozione Atto di Alta Organizzazione. Modello Organizzativo MAIA 2.0*" pubblicato sul Bollettino Ufficiale della Regione Puglia n. 15 del 28/01/2021, successivamente modificato ed integrato con Decreto del Presidente della Giunta regionale 10 Febbraio 2021, n. 45;

Vista la Determinazione del Dirigente della Sezione Personale e Organizzazione n. 28 del 29/09/2020 di conferimento dell'incarico di Dirigente del Servizio Strategie e Governo dell'Assistenza alle Persone in condizione di Fragilità- Assistenza Sociosanitaria;
Vista la Deliberazione di Giunta Regionale n. 322 del 07/03/2022 di conferimento dell'incarico di Direzione della Sezione Strategie e Governo dell'Offerta;

In Bari, sulla base dell'istruttoria espletata dai funzionari istruttori, e confermata dal Dirigente di Servizio, presso la sede della Sezione e Governo dell'Offerta (SGO), riceve la seguente relazione.

La L.R. 2 maggio 2017 n. 9 e smi avente ad oggetto "*Nuova disciplina in materia di autorizzazione alla realizzazione e all'esercizio, all'accreditamento istituzionale e accordi contrattuali delle strutture sanitarie e socio-sanitarie pubbliche e private*", stabilisce:
- all'articolo 8 (*Procedimento per il rilascio dell'autorizzazione all'esercizio delle attività sanitarie e socio-sanitarie)*, commi da 1 a 6, che: "*1. Tutti i soggetti che intendono gestire attività sanitaria o socio-sanitaria soggetta ad autorizzazione all'esercizio sono tenuti a presentare domanda alla Regione o al comune.2. Alla domanda di autorizzazione all'esercizio devono essere allegati il titolo attestante l'agibilità, la dichiarazione sostitutiva di atto di notorietà concernente il possesso dei requisiti, i titoli accademici del responsabile sanitario e tutta la documentazione richiesta dall'ente competente. L'atto di notorietà deve indicare compiutamente il numero e le qualifiche del personale da impegnare nella struttura. 3. Alla Regione compete il rilascio dell'autorizzazione all'esercizio per le strutture sanitarie e socio-sanitarie di cui all'art. 5, comma 1, nonché per i servizi di assistenza territoriale in regime domiciliare e per le attività di assistenza territoriale in regime domiciliare svolte dalle strutture che erogano prestazioni di assistenza territoriale residenziale, semiresidenziale e ambulatoriale. 4. Al comune compete il rilascio dell'autorizzazione all'esercizio per le strutture sanitarie e socio-sanitarie di cui all'articolo 5, comma 3, punto 3.2. 5. La Regione e il comune, avvalendosi del dipartimento di prevenzione dell'azienda sanitaria locale competente per territorio, eventualmente di concerto*

con altre strutture competenti nell'ambito dell'attività da autorizzare, verificano l'effettivo rispetto dei requisiti minimi di cui al regolamento regionale o altra specifica normativa e previsione della contrattazione collettiva, nonché di ogni eventuale prescrizione contenuta nell'autorizzazione alla realizzazione. L'accertamento da parte del dipartimento di prevenzione è effettuato entro novanta giorni dalla data di conferimento dell'incarico di verifica. 6. Completato l'iter istruttorio, il dipartimento di prevenzione dell'azienda sanitaria locale inoltra gli atti degli accertamenti e il parere conclusivo alla Regione o al comune competente, che, in caso di esito favorevole, rilasciano l'autorizzazione all'esercizio dell'attività sanitaria o socio-sanitaria entro i successivi sessanta giorni, fatta salva l'interruzione del termine, per non più di trenta giorni e per una sola volta, esclusivamente per la motivata richiesta di documenti che integrino o completino la documentazione presentata e che non siano già nella disponibilità dell'amministrazione, e che questa non possa acquisire autonomamente. Il termine ricomincia a decorrere dalla data di ricezione della documentazione integrativa"

- all'art 24 commi 1, 3 e 4 (Procedure di accreditamento e di verifica dei requisiti) che: "*1. L e strutture sanitarie e socio-sanitarie, pubbliche e private, autorizzate all'esercizio dell'attività sanitaria, che intendono chiedere l'accreditamento istituzionale, inoltrano la relativa domanda alla competente sezione regionale. Tali strutture, qualora siano già in possesso alla data di entrata in vigore della presente legge della verifica del fabbisogno territoriale e dell'autorizzazione regionale all'esercizio, ottengono l'accreditamento istituzionale su apposita richiesta e previo esito positivo dell'istruttoria di cui ai commi 2, 3, 4, 5 e 6. (OMISSIS) 3. Ai fini della concessione dell'accreditamento, il dirigente della sezione regionale competente, verificata la funzionalità della struttura in base agli indirizzi di programmazione regionale come individuati all'atto dell'autorizzazione, in caso di esito positivo, avvia la fase istruttoria entro sessanta giorni dal ricevimento della domanda e chiede la verifica sugli aspetti tecnico-sanitari e il rispetto della disciplina prevista dal CCNL di settore all'Organismo tecnicamente accreditante, il quale trasmette gli esiti entro novanta giorni dal conferimento dell'incarico. Sulla base delle risultanze delle valutazioni effettuate, il dirigente della sezione regionale competente, completata la fase istruttoria e predispone gli atti conseguenti. Gli oneri derivanti dall'attività di verifica sono a carico dei soggetti che richiedono l'accreditamento, secondo tariffe definite dalla Giunta regionale. 4. Il legale rappresentante del soggetto accreditato, fermo restando l'obbligo di cui all'articolo 17, comma 1, entro e non oltre il termine di scadenza di ogni triennio decorrente dalla data di rilascio dell'apposito provvedimento o di riconoscimento per legge dell'accreditamento, rende alla Regione una dichiarazione sostitutiva di atto di notorietà della permanenza del possesso dei requisiti minimi e ulteriori previsti dal regolamento regionale o da altra specifica normativa. Nello stesso termine, il legale rappresentante rende una dichiarazione sostitutiva di atto di notorietà di sussistenza di tutte le condizioni essenziali previste dall'articolo 20, comma 2, ai fini dell'accreditamento istituzionale. L'omessa presentazione delle dichiarazioni sostitutive nel termine previsto, comporta l'applicazione della sanzione pecuniaria stabilita dall'articolo 14, comma 10. Il legale rappresentante del soggetto autorizzato all'esercizio comunica tempestivamente al comune o alla Regione, secondo la competenza stabilita ai sensi dell'articolo 8, e al dipartimento di prevenzione della azienda sanitaria locale territorialmente competente, l'eventuale stato di crisi occupazionale e il dover ricorrere a forme di ammortizzatori sociali, con relazione illustrativa dello stato di crisi e delle misure ad adottarsi. In caso di omessa presentazione della dichiarazione relativa alla sussistenza dei requisiti minimi e ulteriori o di omessa comunicazione prevista dal presente comma, la Regione dispone verifica ispettiva senza preavviso per l'accertamento dei medesimi e di ogni altro presupposto o condizione ai fini del mantenimento dell'accreditamento istituzionale e della sottostante autorizzazione all'esercizio.*"

- all'articolo 29, comma 9, che: "*Nelle more dell'adozione del regolamento di organizzazione interna e di definizione delle modalità operative dell'attività di verifica dell'Organismo tecnicamente accreditante, da adottarsi entro il termine di sessanta giorni dalla data di entrata in vigore della presente legge, il dirigente della sezione regionale competente o il comune, nelle ipotesi di cui all'articolo 28, per la valutazione degli aspetti tecnico-sanitari di cui all'articolo 24, comma 3, si avvale dei dipartimenti di prevenzione delle aziende sanitarie locali, garantendo il rispetto di criteri di rotazione e di appartenenza ad ambiti territoriali aziendali diversi rispetto a quello di ubicazione della struttura da accreditare*".

In data 9/02/2019 è entrato in vigore il R.R. n. 4 del 21/01/2019 ad oggetto "*Regolamento regionale sull'Assistenza residenziale e semiresidenziale ai soggetti non autosufficienti – Residenza Sanitaria Assistenziale*

(RSA) estensiva e di mantenimento – Centro diurno per soggetti non autosufficienti" (pubblicato sul B.U.R.P. del 25/1/2019), ove sono confluite diverse tipologie di strutture precedentemente disciplinate dal R.R. n. 3/2005 e dal R.R. n. 4/2007.

Il suddetto R.R. n. 4/2019:

-all'art. 9 comma 3 (Fabbisogno per l'autorizzazione all'esercizio), prevede che:
"*3. In aggiunta rispetto ai parametri di cui al comma 2, sono fatti salvi i seguenti posti letto/posti semiresidenziali: a) posti letto/ posti semiresidenziali di RSA ex R.R. n. 3/2005 pubblici già autorizzati all'esercizio o già previsti in atti di programmazione sanitaria regionale; b) posti letto/posti semiresidenziali di RSA ex R.R. n. 3/2005 privati già autorizzati all'esercizio; c) posti letto/posti semiresidenziali di RSA ex R.R. n. 3/2005 privati per i quali è stato concesso parere di compatibilità e per i quali non sia decorso il termine biennale di validità ai sensi della ex L.R. n. 8/2004 e s.m.i.; d) i posti di RSA ex R.R. n. 3/2005 già assegnati con la deliberazione della Giunta regionale 18 novembre 2002, n. 1870 (Piano di riconversione dei Presidi ospedalieri di Bisceglie e Foggia di cui alla del. cons. reg. n. 380/1999 e successive modificazioni di cui alla del. giunta reg. 1087/2002 – Definizione dei rapporti con la congregazione religiosa "Casa della Divina provvidenza"; e) i posti letto di RSSA ex art. 66 R.R. n. 4/2007 e s.m.i. autorizzate al funzionamento alla data di entrata in vigore del presente regolamento; f) i posti letto di RSSA ex art. 66 R.R. n. 4/2007 e s.m.i. e di Centri diurni ex art. 60- ter R.R. n. 4/2007 e s.m.i. realizzati dalle AASSLL, dai Comuni o dalle ASP o dai soggetti privati con il contributo dei fondi FESR, della Regione e/o dei Comuni e non ancora autorizzate al funzionamento alla data di entrata in vigore del presente regolamento; g) i posti letto di RSSA ex art. 66 R.R. n. 4/2007 e s.m.i. e di Centri diurni ex art. 60- ter R.R. n. 4/2007 e s.m.i. che hanno presentato istanza di autorizzazione alla realizzazione o alla ristrutturazione di strutture sanitarie e sociosanitarie con mezzi propri presentate dai privati alla data del 31/12/2017 che all'entrata in vigore del presente regolamento sono state autorizzate ovvero per le quali è decorso, senza diniego, il termine previsto dalla legge per il rilascio; h) i posti letto di RSAA ex art. 67 R.R. n. 4/2007 e s.m.i., ai sensi dell'art. 7-bis della L.R. n. 53/2017 e s.m.i., per i quali sia stata presentata istanza di riqualificazione quali RSA di mantenimento";*

– all'art. 10 (Fabbisogno per l'accreditamento)

- comma 1 determina il fabbisogno di posti letto anziani/demenze ai fini dell'accreditamento e stabilisce anche quali siano le strutture ed i relativi posti letto che rientrano nel predetto fabbisogno;
- comma 3 stabilisce che:
  "3. Nell'ambito del fabbisogno di RSA di cui al comma 1 rientrano:
  a) i posti letto di RSA pubbliche e private già autorizzate all'esercizio ed accreditate ai sensi del R.R. n. 3/2005 alla data di entrata in vigore del presente regolamento;
  b) i posti letto di RSA pubbliche e private già autorizzate all'esercizio ai sensi del R.R. n. 3/2005 alla data di entrata in vigore del presente regolamento;
  c) i posti letto di RSA pubbliche e private per i quali è stato concesso parere di compatibilità e per i quali lo stesso non sia decaduto alla data di entrata in vigore del presente regolamento; d) i posti letto di RSSA ex art. 66 R.R. n. 4/2007 e s.m.i. pubbliche e private già autorizzate al funzionamento e contrattualizzate con le Aziende Sanitarie Locali alla data di entrata in vigore del presente regolamento, nel limite massimo dei posti letto contrattualizzati;
  e) i posti letto di RSA pubblici e di RSSA pubblici previsti in atti di programmazione regionale; f) i posti letto di RSSA ex art. 66 R.R. n. 4/2007 e s.m.i. di Aziende Pubbliche per i servizi alle persona (ASP) ai sensi dell'art. 62 della L.R. n. 67/2017";

- comma 5 prevede che "*La restante quota di posti letto disponibili di RSA su base provinciale, non oggetto del processo di riconversione di cui ai precedenti commi 3 e 4, ovvero la restante quota di posti letto disponibili di RSA di mantenimento - nuclei di prestazioni di mantenimento per anziani e nuclei prestazioni mantenimento per soggetti affetti da demenza riveniente dalla ricognizione di cui*

all'art. 12.1 lettera a), è assegnata all'esito delle procedure di cui al successivo art. 12, con le seguenti modalità:

a) il 30% dei predetti posti disponibili sono destinati alle strutture dei DSS in cui si registra un esubero di posti letto già contrattualizzati alla data di entrata in vigore del presente regolamento rispetto al fabbisogno teorico risultante dalla applicazione del criterio del numero degli abitanti. La quota del 30% è distribuita, nel limite massimo di un nucleo da n. 20 p.l., alle RSSA ex art. 66 R.R. n. 4/2007 e s.m.i. pubbliche e private già autorizzate al funzionamento e non contrattualizzate alla data di entrata in vigore del presente regolamento;

b) il restante 70% dei predetti posti disponibili sono destinati alle strutture dei DSS carenti e parzialmente carenti di posti letto già contrattualizzati alla data di entrata in vigore del presente regolamento rispetto al fabbisogno teorico risultante dalla applicazione del criterio del numero degli abitanti, da distribuirsi in base alla popolazione residente.

La quota del 70% è assegnata, nel limite massimo di un nucleo da n. 20 p.l., alle RSSA ex art. 66 R.R. n. 4/2007 e s.m.i. pubbliche e private già autorizzate al funzionamento alla data di entrata in vigore del presente regolamento, con il seguente ordine di preferenza:

· RSSA ex art. 66 R.R. n. 4/2007 non contrattualizzata;

· RSSA ex art. 66 R.R. n. 4/2007 già contrattualizzata."

-all'art 12.1 (Disposizioni Transitorie) che:

"a) La giunta regionale, entro 60 giorni dall'entrata in vigore del presente regolamento, approva un atto ricognitivo di tutte le strutture rientranti tra gli autorizzati all'esercizio di cui al comma 3 dell'art. 9 e dei posti letto di RSA ex R.R. 3/2005 e di RSSA ex art. 66 R.R. n. 4/2007 e s.m.i. rientranti nell'ambito di applicazione dei commi 3 e 4 del precedente art. 10, con l'indicazione: 1) dei posti letto di RSA non autosufficienti ancora disponibili, e rientranti nel fabbisogno di accreditamento di cui al comma 1 dell'art.10, da assegnare ai sensi del comma 5 dell'art.10; 2) dei posti letto da assegnare alle strutture ammesse ai finanziamenti di cui all'art. 29 comma 7 della legge regionale n. 9/17 e s.m.i entro la data di entrata in vigore della stessa legge, entro la percentuale pari al 5% dei posti letto di cui alla precedente punto 1."

-all'art. 12.3 (Norme transitorie per le rssa ex art. 66 r.r. 4/2007 e smi autorizzate al funzionamento e non contrattualizzate con le aa.ss.ll) che,

*"*1. *Le RSSA ex art. 66 R.R. 4/2007 e smi già autorizzate al funzionamento alla data di entrata in vigore del presente regolamento e non contrattualizzate con la ASL, ai fini della conferma dell'autorizzazione all'esercizio come RSA di mantenimento - nuclei di prestazioni di mantenimento per anziani e nuclei prestazioni mantenimento per soggetti affetti da demenza, si adeguano ai requisiti di cui al presente regolamento nei termini di seguito indicati a far data dall'entrata in vigore del presente regolamento:*

a) entro 6 mesi per i requisiti organizzativi e tecnologici minimi e specifici;

b) entro 3 anni per i requisiti strutturali minimi e specifici.

In deroga al precedente punto b), le RSSA ex art. 66 R.R. 4/2007 e smi possono mantenere i requisiti strutturali previsti dalla previgente normativa.

2. Le RSSA ex art. 66 R.R. 4/2007 e smi già autorizzate al funzionamento alla data di entrata in vigore del presente regolamento e non contrattualizzate con la ASL, a seguito dell'approvazione dell'atto di Giunta regionale di cui al all'art. 12.1, lett. a), e relativamente ai posti letto disponibili possono presentare istanza di accreditamento come RSA di mantenimento - nuclei di prestazioni di mantenimento per anziani e nuclei prestazioni mantenimento per soggetti affetti da demenza."

Con DGR 25 novembre 2019, n. 2153 ad oggetto *"R.R. n. 4/2019 - art. 12.1 - Atto ricognitivo delle strutture rientranti tra le autorizzate all'esercizio di cui all'art.9, comma 3 e dei posti letto/posti rientranti nel fabbisogno di accreditamento di cui all'art. 10, commi 3 e 4 - Posti letto/posti disponibili ai fini del rilascio di nuove*

autorizzazioni all'esercizio e di accreditamento" la Regione approvava:

- l'allegato A, in applicazione dell'art. 12 "NORME TRANSITORIE" - punto 12.1 "DISPOSIZIONI TRANSITORIE", riportante la ricognizione delle strutture rientranti tra gli autorizzati all'esercizio di cui al comma 3 dell'art. 9 R.R. n. 4/2019; la determinazione dei posti disponibili ai fini di nuove autorizzazioni all'esercizio; le disposizioni generali relative ai posti autorizzabili all'esercizio; i modelli di domanda per le autorizzazioni alla realizzazione e le autorizzazioni all'esercizio predisposti per le autorizzazioni in forma singola o associata;
- l'allegato B, in applicazione dell'art. 12 "NORME TRANSITORIE" - punto 12.1 "DISPOSIZIONI TRANSITORIE", riportante la ricognizione: − dei posti letto/posti di strutture rientranti nella riserva di posti accreditabili di cui ai commi 3 e 4 dell'art. 10 R.R. n. 4/2019 con l'indicazione: a) dei posti letto di RSA e di Centri diurni per soggetti non autosufficienti ancora disponibili, e rientranti nel fabbisogno di accreditamento di cui al comma 1 dell'art.10, da assegnare ai sensi del comma 5 e 7 dell'art.10; (omissis) le indicazioni operative relative ai posti accreditabili; − i modelli di domanda per le conferme delle autorizzazioni all'esercizio e per gli accreditamenti, predisposti per le autorizzazioni e gli accreditamenti in forma singola o associata.

Con la DGR 2153 del 2019 la Regione stabiliva altresì:

In merito alla modalità ed ai termini per la presentazione delle istanze di conferma dell'autorizzazione all'esercizio e di accreditamento

" *<u>PRESENTAZIONE DELLE ISTANZE</u>*
Tenuto conto che:
· il termine previsto l'art. 10, comma 5 (9 agosto 2019) ai fini della conferma dell'autorizzazione all'esercizio non è un termine perentorio;
· con il presente atto ricognitivo viene indicata la nuova data a decorrere dalla quale le strutture devono presentare relativa istanza;
· Il presente atto ricognitivo prevede l'assegnazione di posti letto ai fini dell'accreditamento, ne consegue che le RSSA ex art. 66 interessate alla distribuzione dei predetti posti letto, devono contestualmente richiedere la conferma dell'autorizzazione all'esercizio per i posti letto già autorizzati al funzionamento e l'accreditamento per max n. 20 p.l. utilizzando il modello di domanda AUT – ACCR – 2.
(omissis)
Le istanze per la conferma del titolo autorizzativo e per l'assegnazione dei posti in accreditamento da presentarsi alla Regione saranno valutate nel primo bimestre che decorrerà dalla data del 1/12/2019 fino alla data del 31/01/2020."

In merito ai requisiti da possedersi all'atto dell'istanza per l'ottenimento della conferma dell'autorizzazione all'esercizio e dell'accreditamento:

"*R.R. N. 4/2019 - REQUISITI PER LE RSSA EX ART. 66 R.R. 4/2007 NON CONTRATTUALIZZATE CON LE AA.SS.LL: Ai sensi del precedente art. 12.3 i requisiti da possedersi all'atto dell'istanza per l'ottenimento della conferma dell'autorizzazione all'esercizio e dell'accreditamento sono i seguenti:*

1) R.R. N. 3/2010 - SEZIONE A - REQUISITI STRUTTURALI GENERALI per espresso rinvio nell'art. 14 del R.R. n. 4/2019 e coincidenti con i requisiti strutturali generali per la RSA di cui all'art. 4 del R.R. n. 4/2019
2) R.R. 4/2007 e s.m.i. - REQUISITI STRUTTURALI
- *art. 36 - requisiti comuni alle strutture*
- *art. 66 - requisiti strutturali*

3) R.R. 4/2019 - ART.5 REQUISITI MINIMI PER L'AUTORIZZAZIONE ALL'ESERCIZIO DELLE RSA
- *5.2 requisiti minimi tecnologici per le RSA*

· 5.3 requisiti minimi organizzativi per le RSA

4) R.R. 4/2019 - ART.7 REQUISITI SPECIFICI PER L'AUTORIZZAZIONE ALL'ESERCIZIO

· 7.2 requisiti specifici tecnologici delle RSA

· 7.3 requisiti specifici organizzativi delle RSA

· 7.3.3 requisiti specifici organizzativi per RSA di mantenimento - nucleo di assistenza residenziale di mantenimento di tipo A per persone anziane

· 7.3.4 requisiti specifici organizzativi per RSA di mantenimento - nucleo di assistenza residenziale di mantenimento di tipo B per persone affette da demenza

5) R.R. 16/2019 "DISPOSIZIONI IN MATERIA DI ACCREDITAMENTO - APPROVAZIONE MANUALI DI ACCREDITAMENTO DELLE STRUTTURE SANITARIE E SOCIO-SANITARIE.

Le strutture di cui al presente paragrafo, limitatamente ai posti letto per cui concorrono ai fini dell'accreditamento devono possedere i seguenti requisiti di accreditamento:

Il RR 16 del 2019 all'art. 2, commi 2 e 4 prevede:
"*2. I Manuali di Accreditamento si applicano alle strutture già accreditate e a quelle per le quali è stata presentata istanza di accreditamento ai sensi e per gli effetti degli articoli 24 e ss., legge regionale 2 maggio 2017 n. 9 e s.m.i., prima della data di entrata in vigore del presente regolamento ed entro il semestre successivo a tale data, nei seguenti tempi e modi:*

a) entro sei mesi dalla data di entrata in vigore del presente regolamento, limitatamente alle evidenze previste per la prima fase di "Plan";

b) entro diciotto mesi dalla data di entrata in vigore del presente regolamento, oltre a quelle per la fase precedente, limitatamente alle evidenze previste per la seconda fase di "Do";

c) entro ventiquattro mesi dalla data di entrata in vigore del presente regolamento, oltre a quelle previste per le fasi precedenti, anche le evidenze previste per la terza e quarta fase di "Check" e di "Act" (tutte).

Il possesso dei requisiti ulteriori di accreditamento deve essere attestato dal legale rappresentante della struttura mediante la presentazione entro le scadenze sopra indicate, alla sezione regionale competente ed all'organismo tecnicamente accreditante (OTA), di una dichiarazione sostitutiva di atto di notorietà ai sensi del D.P.R. 445/2000 corredata da una griglia di autovalutazione debitamente compilata e firmata. (omissis) 4. Le dichiarazioni sostitutive di cui al comma 2 e 3, costituiscono atto preliminare alle verifiche del possesso dei requisiti stabiliti dai Manuali di accreditamento da parte dell'OTA da eseguirsi sulla base del programma di cui all'articolo 3, comma 3 o su apposito incarico della sezione regionale competente nell'ambito del procedimento di accreditamento ai sensi dell'articolo 24 e ss. legge regionale 2 maggio 2017 n. 9 e s.m.i.. 5. Il possesso dei requisiti, attestato alle scadenze stabilite dai commi 2 e 3, costituisce, ai sensi dell'articolo 20, comma 1, legge regionale 2 maggio 2017 n. 9 e s.m.i., condizione necessaria al mantenimento dell'accreditamento, pena revoca-decadenza ai sensi dell'articolo 26, comma 2, lett. b) della medesima legge".
Con Determinazione n. 30 del 22/09/2016 ad oggetto *"Autorizzazione al funzionamento della struttura RSSA comunale in Motta Montecorvino Via Isonzo ai sensi dell'art 49 della LR n. 19 del 10/07/2006 e dell'art 66 del RR n. 4 del 1801/2007 e sommi*" il Comune di Motta Montecorvino autorizzava la RSSA di proprietà comunale denominata "*Io abito qui*" ubicata nello stesso comune alla Via Isonzo ed avente una capacità ricettiva di 30 pl.

Con successiva Determinazione n. 16 del 25/05/2017 il Comune di Motta Montecorvino integrava la precedente Determina stabilendo di assegnare la gestione della RSSA comunale alla Sanità più Società Cooperativa Sociale.

In data 31/01/2020 in ottemperanza alla previsioni di cui all'art 12.3 e alla DGR 2153 del 2019, il legale rappresentante del Comune di Motta Montecorvino unitamente al legale rappresentante della "*Sanità più*"

Società Cooperativa Sociale presentavo istanza congiunta di conferma del predetto atto autorizzativo e di accreditamento allegando tutta la documentazione prevista dall'istanza.

Con successiva pec del 07/02/2020 il Comune di Motta Montecorvino inviava dichiarazione sostitutiva di certificazione a cura del soggetto titolare e gestore con cui attestava il possesso dei requisiti di accreditamento unitamente alle griglie di autovalutazione della fase Plan.

Con DGR 1006 del 2020 (Pubblicata sul BURP n. 103 del 14/07/2020) ad oggetto "*Regolamenti regionali n. 4 e 5 del 2019 — Approvazione preintese - Assegnazione provvisoria di posti autorizzabili ed accreditabili – Indirizzi applicativi alle Aziende Sanitarie Locali*" la Regione assegnava al Comune di Motta Montecorvino 30 posti letto ai fini della conferma dell'autorizzazione (di cui 24 di Rsa di mantenimento anziani e 6 pl di rsa di mantenimento demenze) e 20 pl ai fini dell'accreditamento (14 pl di Rsa di mantenimento anziani e 6 pl di Rsa di mantenimento demenze).

Nella predetta determinazione si stabiliva altresì che "*2. A seguito dell'approvazione del presente provvedimento, in riferimento alle istanze di conferma dell'autorizzazione all'esercizio e di accreditamento presentate dalle strutture sociosanitarie ai sensi delle DGR n. 2153/2019 e DGR n. 2154/2019 e tenuto conto del numero di posti accreditabili indicati nelle tabelle 2, 4, 10 e 11 allegate al presente provvedimento, sarà avviata la fase di verifica dei requisiti strutturali, tecnologici ed organizzativi di cui ai RR 4/2019 e RR 5/2019 mediante disposizione di incarico ai Dipartimenti di Prevenzione. All'esito delle verifiche e a seguito di acquisizione di parere favorevole sul possesso dei predetti requisiti rilasciato dal Dipartimento di prevenzione incaricato, la competente Sezione regionale provvede a rilasciare il provvedimento di conferma dell'autorizzazione all'esercizio e di accreditamento.*"

Con successiva DGR 1409 del 2020 ad oggetto "*DGR n. 1006 del 30/06/2020 "Regolamenti regionali n. 4 e 5 del 2019 — Approvazione preintese - Assegnazione provvisoria di posti autorizzabili ed accreditabili – Indirizzi applicativi alle Aziende Sanitarie Locali" – Modifica ed integrazioni"* la Regione confermava al Comune di Motta Montecorvino l'assegnazione dei posti già effettuata con la DGR 1006 del 2020.

A seguito dell'approvazione del predetto provvedimento, in riferimento all'istanza di conferma dell'autorizzazione all'esercizio e di accreditamento presentata dal Comune di Motta Montecorvino ai sensi delle DGR n. 2153/2019 e tenuto conto del numero di posti accreditabili come assegnati, veniva dato avvio alla fase di verifica dei requisiti strutturali, tecnologici ed organizzativi di cui ai RR 4/2019 mediante disposizione di incarico ai Dipartimenti di Prevenzione delle Asl Foggia e Bat (giusta nota prot. di incarico n. AOO 183_ 4185 del 10/03/2021).

Con pec del 24/09/2021 acquisita al protocollo al n AOO 183 13557 del 24/09/2021 il Dipartimento di Prevenzione della Asl Foggia inviava nota prot. 93784 del 24/09/2021, con allegata la scheda delle operazioni di verifica, avente ad oggetto *"parere igienico sanitario per il rilascio dell'autorizzazione all'esercizio, ai sensi dell'art 8 comma 3 e 5 della Legge regionale n.9 del 02/05/2017 e smi, RSSA "Io abito qui" (RR 4/2019 e RR 572019) SITA IN Motta Montecorvino alla Via Alfieri/Via Isonzo snc"* comunicando che:

"Visto il sopralluogo effettuato dal (…) in data 10/06/2021 presso la struttura in oggetto durante il quale si è verificato che la stessa possiede i requisiti minimi generali e specifici (strutturali tecnologici e organizzativi (…) preso atto della documentazione acquisita nel corso del sopralluogo si ESPRIME PARERE FAVOREVOLE al rilascio dell'autorizzazione all'esercizio della RSSA "Io Abito qui" ubicata in Motta Montecorvino al Viale Alfieri/ Via Isonzo snc per n. 24 posti letto per mantenimento anziani e n. 6 posti letto per mantenimento demenze – titolare comune di Motta Montecorvino con sede legale in Motta Montecorvino alla Via Nazionale n. 36, di cui è legale rappresentante il Sindaco pro tempore del Comune di Motta Montecorvino gestore Sanità Più Società Cooperativa Sociale con sede legale in Foggia al Viale degli Aviatori n. 25 di cui è legale rappresentante il Dott. Vigilante Luca.

Il responsabile sanitario è il Dott. Nicola Giuliani, nato a ( ) il ( ) ed ivi residente alla Via ( ) laureato in medicina e chirurgia in data 13/07/1977 iscritto all'Albo dei Medici Chirurghi della Provincia di Foggia dal 13/07/1977 al nr 1892, specialista in gerontologia e geriatria."

Con pec del 30/05/2022 acquisita al Protocollo di questa Sezione al n AOO 183- 7729 del 06/06/2022 il Dipartimento di Prevenzione della Asl Bat trasmetteva parere prot. N. 39421 del 27/05/2022 con cui, a seguito del sopralluogo effettuato in data 18/05/2022 e della documentazione acquisita, comunicava il seguente giudizio finale:
"si esprime GIUDIZIO FAVOREVOLE, per quanto di competenza per il rilascio del'accreditamento di una Rsa non autosufficienti di cui al RR 4/2019".

Posto quanto sopra, si propone di

- rilasciare, **la conferma dell'autorizzazione all'esercizio** ai sensi dell'art.3, comma 3, lett. c) e dell'art.8 co 3 **e l'accreditamento** ai sensi dell'art 24 della LR 9 del 2017 e ss.mm.ii a
-

Titolare: Comune di Motta Montecorvino
Gestore : "*Sanità Più*" Società Cooperativa Sociale (P.Iva 03635620713)
Attività: Rsa non autosufficienti RR 4 del 2019
Sede legale soggetto gestore: Foggia (FG) al Viale degli Aviatori n. 25
Sede operativa: Motta Montecorvino Via Alfieri/Via Isonzo
Denominazione: *"Io abito qui*"
N. posti autorizzati all'esercizio: n. 30 pl di cui n. 24 pl di Rsa di mantenimento di tipo A e n. 6 pl Rsa di mantenimento di tipo B;
N. posti accreditati: n. 20 pl di cui n. 14 pl Rsa di mantenimento di tipo A e n. 6 pl Rsa di mantenimento di tipo B;
Responsabile sanitario, dott. Nicola Giuliani, laureato in Medicina e Chirurgia presso l'Università degli studi di Milano in data 13/07/1977 e specializzato in Gerontologia e geriatria presso l'Università degli studi di Parma in data 18/07/1980, con iscrizione all'Albo i della Provincia di Foggia al n. 1892 del 30/07/1977

Con la precisazione che

I. In caso di sostituzione del responsabile sanitario, il legale rappresentante del Comune di Motta Montecorvino è tenuto a comunicare tempestivamente le generalità del nuovo responsabile, documentandone i titoli professionali da questi posseduti e produrre dichiarazione di accettazione dell'incarico ai fini della variazione, ai sensi dell'art. 10, comma 2 della L.R. n. 9/2017 e s.m.i. del relativo provvedimento autorizzativo;
II. la presente autorizzazione si intende valida esclusivamente per i locali cui si riferisce;
III. il legale rappresentante del Comune di Motta Montecorvino è tenuto al rispetto delle previsioni di cui agli artt.11, 12, 16, 29 comma 2 della L.R. n. 9/2017 e s.m.i.;
IV. ai sensi degli articoli 5.3, del R.R. n. 4/2019: "*La struttura trasmette annualmente l'elenco della dotazione organica alla competente Sezione regionale opportunamente dettagliato, specificando per ciascun nucleo i nominativi degli operatori, la qualifica professionale, il titolo di studio, la data di assunzione e la tipologia del contratto con il debito orario*".
V. ai sensi dell'art. 16, comma 1 della L.R. n. 9/2017 e s.m.i., "*(…) Il legale rappresentante del soggetto autorizzato ha l'obbligo di comunicare immediatamente al comune o alla Regione, secondo la competenza stabilita ai sensi dell'articolo 8, e al dipartimento di prevenzione dell'azienda sanitaria locale territorialmente competente la perdita dei suddetti requisiti minimi o l'instaurarsi di cause di decadenza dell'autorizzazione all'esercizio. Ove possibile, il dipartimento di prevenzione dell'azienda sanitaria locale prescrive specifiche azioni mirate al ripristino della rispondenza ai criteri di legge del soggetto autorizzato. E' facoltà degli organi di vigilanza competenti la richiesta di documenti*

o di atti di notorietà redatti a cura del responsabile sanitario, comprovanti la permanenza del possesso dei requisiti minimi previsti dal regolamento regionale e attestanti l'assenza di cause di decadenza dell'autorizzazione all'esercizio, con cadenza quinquennale a partire dalla data di rilascio dell'autorizzazione e ogni qualvolta ciò sia, dagli stessi, ritenuto opportuno.";

VI. ai sensi dell'art. 21, comma 4 della L.R. n. 9/2017, "*Le AASSLL non sono obbligate a stipulare i contratti di cui al comma 3 con i soggetti accreditati*."

VII. ai sensi dell'articolo 24, comma 4, Il legale rappresentante del soggetto accreditato, fermo restando l'obbligo di cui all'articolo 17, comma 1, entro e non oltre il termine di scadenza di ogni triennio decorrente dalla data di rilascio dell'apposito provvedimento o di riconoscimento per legge dell'accreditamento, rende alla Regione una dichiarazione sostitutiva di atto di notorietà della permanenza del possesso dei requisiti minimi e ulteriori previsti dal regolamento regionale o da altra specifica normativa. Che nello stesso termine, il legale rappresentante deve rendere, altresì, una dichiarazione sostitutiva di atto di notorietà di sussistenza di tutte le condizioni essenziali previste dall'articolo 20, comma 2, ai fini dell'accreditamento istituzionale; che in caso di omessa presentazione della dichiarazione relativa alla sussistenza dei requisiti minimi e ulteriori o di omessa comunicazione prevista dal presente comma, la Regione dispone verifica ispettiva senza preavviso per l'accertamento dei medesimi e di ogni altro presupposto o condizione ai fini del mantenimento dell'accreditamento istituzionale e della sottostante autorizzazione all'esercizio;

VIII. ai sensi dell'art. 26, comma 1 "*La Regione può verificare in ogni momento la permanenza dei requisiti stabiliti e delle condizioni previste ai fini dell'accreditamento, nonché l'attuazione delle prescrizioni eventualmente adottate con il provvedimento di accreditamento. Per tale attività di verifica si avvale dell'Organismo tecnicamente accreditante".*

ADEMPIMENTI DI CUI ALLA L.R. 28/01 e successive modificazioni ed integrazioni.

Il presente provvedimento non comporta alcun mutamento qualitativo o quantitativo di entrata o di spesa né a carico del Bilancio della Regione né a carico degli Enti per i cui debiti i creditori potrebbero rivalersi sulla Regione e che è escluso ogni ulteriore onere aggiuntivo rispetto a quelli già autorizzati a valere sullo stanziamento previsto dal bilancio regionale.

Il Dirigente Responsabile della Sezione Strategie e Governo dell'Offerta

- Sulla base delle risultanze istruttorie innanzi illustrate, che qui si intendono integralmente riportate;

- Viste la sottoscrizione posta in calce al presente provvedimento dal Dirigente del Servizio Strategie e Governo dell'Assistenza alle Persone in condizione di Fragilita'- Assistenza Sociosanitaria;

DETERMINA

- rilasciare, **la conferma dell'autorizzazione all'esercizio** ai sensi dell'art.3, comma 3, lett. c) e dell'art.8 co 3 **e l'accreditamento** ai sensi dell'art 24 della LR 9 del 2017 e ss.mm.ii a

Titolare: Comune di Motta Montecorvino
Gestore : "*Sanità Più*." Società Cooperativa Sociale (P.Iva 03635620713)
Attività: Rsa non autosufficienti RR 4 del 2019
Sede legale soggetto gestore: Foggia (FG) al Viale degli Aviatori n. 25
Sede operativa: Motta Montecorvino Via Alfieri/Via Isonzo snc
Denominazione: *"Io abito qui*"
N. posti autorizzati all'esercizio: n. 30 pl di cui n. 24 pl di Rsa di mantenimento di tipo A e n. 6 pl Rsa di mantenimento di tipo B;
N. posti accreditati: n. 20 pl di cui n. 14 pl Rsa di mantenimento di tipo A e n. 6 pl Rsa di mantenimento di tipo B;

Responsabile sanitario, dott. Nicola Giuliani, laureato in Medicina e Chirurgia presso l'Università degli studi di Milano in data 13/07/1977 e specializzato in Gerontologia e geriatria presso l'Università degli studi di Parma in data 18/07/1980, con iscrizione all'Albo i della Provincia di Foggia al n. 1892 del 30/07/1977

Con la precisazione che

I. In caso di sostituzione del responsabile sanitario, il legale rappresentante del Comune di Motta Montecorvino è tenuto a comunicare tempestivamente le generalità del nuovo responsabile, documentandone i titoli professionali da questi posseduti e produrre dichiarazione di accettazione dell'incarico ai fini della variazione, ai sensi dell'art. 10, comma 2 della L.R. n. 9/2017 e s.m.i. del relativo provvedimento autorizzativo;
II. la presente autorizzazione si intende valida esclusivamente per i locali cui si riferisce;
III. il legale rappresentante del Comune di Motta Montecorvino è tenuto al rispetto delle previsioni di cui agli artt.11, 12, 16, 29 comma 2 della L.R. n. 9/2017 e s.m.i.;
IV. ai sensi degli articoli 5.3, del R.R. n. 4/2019: "*La struttura trasmette annualmente l'elenco della dotazione organica alla competente Sezione regionale opportunamente dettagliato, specificando per ciascun nucleo i nominativi degli operatori, la qualifica professionale, il titolo di studio, la data di assunzione e la tipologia del contratto con il debito orario*".
V. ai sensi dell'art. 16, comma 1 della L.R. n. 9/2017 e s.m.i., "*(…) Il legale rappresentante del soggetto autorizzato ha l'obbligo di comunicare immediatamente al comune o alla Regione, secondo la competenza stabilita ai sensi dell'articolo 8, e al dipartimento di prevenzione dell'azienda sanitaria locale territorialmente competente la perdita dei suddetti requisiti minimi o l'instaurarsi di cause di decadenza dell'autorizzazione all'esercizio. Ove possibile, il dipartimento di prevenzione dell'azienda sanitaria locale prescrive specifiche azioni mirate al ripristino della rispondenza ai criteri di legge del soggetto autorizzato. E' facoltà degli organi di vigilanza competenti la richiesta di documenti o di atti di notorietà redatti a cura del responsabile sanitario, comprovanti la permanenza del possesso dei requisiti minimi previsti dal regolamento regionale e attestanti l'assenza di cause di decadenza dell'autorizzazione all'esercizio, con cadenza quinquennale a partire dalla data di rilascio dell'autorizzazione e ogni qualvolta ciò sia, dagli stessi, ritenuto opportuno.*";
VI. ai sensi dell'art. 21, comma 4 della L.R. n. 9/2017, "*Le AASSLL non sono obbligate a stipulare i contratti di cui al comma 3 con i soggetti accreditati*."
VII. ai sensi dell'articolo 24, comma 4, Il legale rappresentante del soggetto accreditato, fermo restando l'obbligo di cui all'articolo 17, comma 1, entro e non oltre il termine di scadenza di ogni triennio decorrente dalla data di rilascio dell'apposito provvedimento o di riconoscimento per legge dell'accreditamento, rende alla Regione una dichiarazione sostitutiva di atto di notorietà della permanenza del possesso dei requisiti minimi e ulteriori previsti dal regolamento regionale o da altra specifica normativa. Che nello stesso termine, il legale rappresentante deve rendere, altresì, una dichiarazione sostitutiva di atto di notorietà di sussistenza di tutte le condizioni essenziali previste dall'articolo 20, comma 2, ai fini dell'accreditamento istituzionale; che in caso di omessa presentazione della dichiarazione relativa alla sussistenza dei requisiti minimi e ulteriori o di omessa comunicazione prevista dal presente comma, la Regione dispone verifica ispettiva senza preavviso per l'accertamento dei medesimi e di ogni altro presupposto o condizione ai fini del mantenimento dell'accreditamento istituzionale e della sottostante autorizzazione all'esercizio;
VIII. ai sensi dell'art. 26, comma 1 "*La Regione può verificare in ogni momento la permanenza dei requisiti stabiliti e delle condizioni previste ai fini dell'accreditamento, nonché l'attuazione delle prescrizioni eventualmente adottate con il provvedimento di accreditamento. Per tale attività di verifica si avvale dell'Organismo tecnicamente accreditante*

di notificare il presente provvedimento:

- ✓ al legale rappresentante del Comune di Motta Montecorvino (protocollo@pec.comune.mottamontecorvino.fg.it)

- ✓ Al legale rappresentante della "*Sanità Più*." Società Cooperativa Sociale a.r.l

Pec (info@pec.sanitapiu.it)

- ✓ Al Direttore generale della ASL Foggia (direttoregenerale@mailcert.aslfg.it);
- ✓ Al Direttore dell'Area Sociosanitaria della ASL Foggia;
- ✓ Al Dipartimento di Prevenzione della ASL Foggia (dipartimento.prevenzione@mailcert.aslfg.it)
- ✓ Al Dipartimento di Prevenzione della ASL Bat (dip.prevenzione@mailcert.aslbat.it)
- ✓ di pubblicare il presente provvedimento sul Bollettino Ufficiale della Regione Puglia.

Il presente provvedimento:

a) sarà pubblicato all'Albo della Sezione Strategie e Governo dell'Offerta/Albo Telematico (*ove disponibile*);
b) sarà trasmesso in copia conforme all'originale alla Segreteria della Giunta Regionale;
c) sarà trasmesso alla Sezione Comunicazione Istituzionale della Regione Puglia per gli adempimenti di cui all'art. 23 del D. Lgs. n. 33/2013;
d) sarà disponibile nel sito ufficiale della Regione Puglia *(ove disponibile l'albo telematico*);
e) il presente atto, composto da n. 14 facciate, è adottato in originale;
f) viene redatto in forma integrale.

Il Dirigente della Sezione SGO
(Mauro Nicastro)

Il sottoscritto attesta che il procedimento istruttorio è stato espletato nel rispetto della vigente normativa regionale, nazionale e comunitaria e che il presente schema di provvedimento, predisposto ai fini dell'adozione dell'atto finale da parte del Dirigente Responsabile di Sezione, è conforme alle risultanze istruttorie.
Il sottoscritto attesta che il presente documento è stato sottoposto a verifica per la tutela dei dati personali secondo la normativa vigente.

Il funzionario Istruttore
(Francesca Vantaggiato)

Il funzionario Istruttore
(Antonia Lorusso)

Il Dirigente Servizio Strategie e Governo dell'Assistenza
alle Persone in condizione di Fragilita'- Assistenza Sociosanitaria
(Elena Memeo)

DETERMINAZIONE DEL DIRIGENTE SEZIONE TRASPORTO PUBBLICO LOCALE E INTERMODALITA' 29 settembre 2022, n, 129

POR PUGLIA 2014-2020. Asse VII "Sistemi di trasporto e infrastrutture di rete"- Azione 7.4 "Interventi per la competitività del sistema portuale e interportuale". Avviso Pubblico di selezione di "Interventi di dragaggio dei fondali marini unitamente alla gestione dei sedimenti estratti". Elenco dei progetti ammissibili a contribuzione finanziaria ed elenco dei progetti non ammessi. Decimo aggiornamento ad intervenuto completamento delle attività istruttorie sulle istanze trasmesse entro il termine di vigenza dello sportello di cui all'A.D. n. 4/2020, approvazione e pubblicazione.

IL DIRIGENTE DELLA SEZIONE

- Vista la L.R. n. 7/97 e s.m.i.;
- Vista la Deliberazione G.R. n. 3261 del 28.07.98;
- Visti gli artt. 4 e 16 del D. Lgs. 165/01;
- Visto il D.Lgs. n. 196/03 "Codice in materia di protezione dei dati personali" in merito ai Principi applicabili ai trattamenti effettuati dai soggetti pubblici;
- Visto l'art. 32 della Legge 18 giugno 2009, n. 69, che prevede l'obbligo di sostituire la pubblicazione tradizionale all'Albo ufficiale con la pubblicazione di documenti digitali sui siti informatici;
- Visto il D.Lgs. n. 118 del 23.06.2011 e s.m.i. contenente le Disposizioni in materia di armonizzazione dei sistemi contabili regionali, degli Enti Locali e dei loro organismi;
- Visto il Decreto del Presidente della Giunta Regionale n. 22 del 22.01.2021, recante l'"Adozione atto di Alta Organizzazione. Modello Organizzativo MAIA 2.0.", con cui è stato adottato l'atto di Alta Organizzazione denominato Modello Ambidestro per l'Innovazione della macchina Amministrativa regionale MAIA 2.0";
- Vista la D.G.R. n. 1576 del 30.09.2021 concernente il "Conferimento incarichi di direzione delle Sezioni di Dipartimento ai sensi dell'articolo 22, comma 2, del decreto del Presidente della Giunta regionale 22 gennaio 2021 n. 22.", con la quale è stata conferita all'ing. Carmela Iadaresta la titolarità della Sezione Trasporto Pubblico Locale e Intermodalità, dal 1° novembre 2021, per un periodo di tre anni;
- Vista la L.R. n. 51 del 30.12.2021 "Disposizioni per la formazione del bilancio di previsione 2022 e bilancio pluriennale 2022-2024 della Regione Puglia (legge di stabilità regionale 2022)";
- Vista la L.R. n. 52 del 30.12.2021 "Bilancio di previsione della Regione Puglia per l'esercizio finanziario 2022 e bilancio pluriennale 2022-2024";
- Vista la Deliberazione di Giunta Regionale. n. 2 del 20.01.2022 "Bilancio di previsione per l'esercizio finanziario 2022 e pluriennale 2022-2024. Articolo 39, comma 10, del decreto legislativo 23 giugno 2011, n. 118. Documento tecnico di accompagnamento e Bilancio Finanziario Gestionale. Approvazione. ";
- Vista la seguente relazione istruttoria.

PREMESSO CHE

- con Decisione C(2015) 5854, Decisione C(2017) 2351, Decisione C(2017) 6239, Decisione C(2018) 7150, Decisione C(2020) 4719 e ultima Decisione di esecuzione C(2021) 9942 della Commissione Europea del 22.12.2021, la Commissione ha approvato il POR Puglia FESR-FSE 2014/2020 e ha dichiarato che lo stesso contiene tutti gli elementi di cui all'art. 27, par. da 1 a 6, e all'art. 96, par. da 1 a 7, del Reg. (UE) n. 1303/2013 ed è stato redatto in conformità con il modello di cui all'All. I del Reg. di esecuzione (UE) n. 288/2014 della Commissione, in conformità all'art. 96, par. 10, del Reg. (UE) n. 1303/2013;
- con Deliberazione n. 1735 del 06.10.2015, la Giunta Regionale ha proceduto all'approvazione definitiva del POR Puglia 2014-2020 e alla presa d'atto della Decisione della Commissione Europea (2015) 5854, con contestuale istituzione dei capitoli di spesa;
- nell'ambito del Programma Operativo (PO) Puglia 2014-2020, l'Asse prioritario VII "Sistemi di trasporto e infrastrutture di rete" individua, in relazione all'obiettivo specifico 7.d "Aumentare la competitività del

sistema portuale e interportuale", l'Azione 7.4 "Interventi per la competitività del sistema portuale e interportuale" che prevede il potenziamento delle infrastrutture e attrezzature portuali e interportuali di interesse regionale, ivi inclusi il loro adeguamento ai migliori standard ambientali, energetici ed operativi; il potenziamento e l'integrazione dei porti con le aree retroportuali, nonché interventi di dragaggio dei fondali e costruzione di specifici sistemi di protezione tesi a mitigare le recidive situazioni di perdita di pescaggio dei porti;

- con Deliberazione n. 582 del 26.04.2016, la Giunta Regionale ha preso atto della metodologia e dei criteri di selezione delle operazioni approvati dal Comitato di Sorveglianza del POR Puglia 2014/2020 ai sensi dell'art. 110 (2), lett. a) del Reg. (UE) n. 1303/2013, in occasione della seduta del 11.03.2016;
- con Deliberazione n. 833 del 07.06.2016 e successiva modifica intervenuta con Deliberazione n. 1794/2021, la Giunta Regionale ha proceduto all'attribuzione delle responsabilità delle Azioni del POR Puglia FESR-FSE 2014-2020 ai Dirigenti delle Sezioni su cui è articolata la nuova organizzazione dell'Amministrazione regionale, tra queste la responsabilità dell'Azione 7.4 del POR Puglia FESR 2014-2020 al Dirigente della Sezione Trasporto Pubblico Locale e Grandi Progetti, oggi Sezione Trasporto Pubblico Locale e Intermodalità;
- con Deliberazione n. 977 del 20.06.2017, la Giunta Regionale ha preso atto delle modifiche apportate dal Comitato di Sorveglianza del POR Puglia 2014/2020 al documento "Metodologia e criteri per la selezione delle operazioni del Programma FESR-FSE 2014-2020" già approvato dal medesimo Comitato nella seduta dell'11.03.2016;
- con Deliberazione n. 1568 del 03.10.2017, la Giunta Regionale ha approvato le Linee guida sul funzionamento della struttura autonoma del Distinct Body, designato allo svolgimento di funzioni di centro di competenza, all'interno delle amministrazioni concedenti, in materia di Aiuti di Stato;
- con Decreto del Presidente della Repubblica n. 22 del 5 febbraio 2018 è stato adottato il "Regolamento recante i criteri sull'ammissibilità delle spese per i programmi cofinanziati dai Fondi strutturali di investimento europei (SIE) per il periodo di programmazione 2014/2020";
- con Deliberazione n. 782 del 26.05.2020, avente ad oggetto "Interventi urgenti per il contrasto della diffusione della Pandemia da Covid-19. Atto di Programmazione. Modifica DGR 524/2020", la Giunta Regionale ha dato altresì mandato all'Autorità di Gestione di procedere alla variazione del tasso di cofinanziamento comunitario nel limite previsto dall'art. 120 Reg. (UE) n. 1303/2013;
- con Deliberazione n. 1091 del 16.07.2020, la Giunta Regionale ha preso atto della Decisione di esecuzione C(2020) 4719 del 08.07.2020 della Commissione Europea con cui è stata adottata la modifica della decisione di esecuzione C(2015) 5854 e ss.mm.ii., e del POR Puglia 2014-2020 modificato, di cui agli allegati al medesimo provvedimento e di esso parte integrante;
- con Determinazione Dirigenziale n. 164 del 08.10.2020 la Sezione Programmazione Unitaria ha proceduto ad adottare le modifiche ed integrazioni al documento descrittivo del Sistema di Gestione e Controllo del POR Puglia FESR-FSE 2014-2020 (Si.Ge.Co.), redatto ai sensi degli articoli 72, 73 e 74 del Reg. (UE) n. 1303/2013, facendo seguito alle precedenti modifiche introdotte al documento originariamente adottato con Determinazione Dirigenziale n. 39 del 21.06.2017 della Sezione Programmazione Unitaria;
- con Deliberazione n. 2079 del 22.12.2020, la Giunta Regionale ha preso atto delle modifiche al documento "Metodologia e criteri per la selezione delle operazioni del Programma FESR-FSE 2014-2020", approvate dal Comitato si Sorveglianza a mezzo di procedura scritta conclusasi il 28.09.2020 e, per l'effetto, ha modificato l'Allegato alla D.G.R. n. 977/2017;
- con Deliberazione n. 118 del 15.02.2022, la Giunta Regionale ha preso atto della Decisione di esecuzione C(2021) 9942 del 22/12/2021 della Commissione Europea con cui è stata adottata la modifica della decisione di esecuzione C(2015) 5854 e ss.mm.ii., e del POR Puglia 2014-2020 modificato, di cui agli allegati al medesimo provvedimento e di esso parte integrante;
- con Determinazione Dirigenziale n. 59 del 11.05.2022 della Sezione Trasporto Pubblico Locale e Intermodalità è stata conferita la responsabilità della Sub-Azione 7.4.a "Interventi per la competitività del sistema portuale e interportuale" del POR Puglia FESR-FSE 2014-2020.

VISTI

- il Reg. (UE) n. 1303/2013 e ss.mm.ii. del Parlamento europeo e del Consiglio del 17 dicembre 2013 recante disposizioni comuni sul Fondo europeo di sviluppo regionale, sul Fondo sociale europeo, sul Fondo di coesione, sul Fondo europeo agricolo per lo sviluppo rurale e sul Fondo europeo per gli affari marittimi e la pesca e disposizioni generali sul Fondo europeo di sviluppo regionale, sul Fondo sociale europeo, sul Fondo di coesione e sul Fondo europeo per gli affari marittimi e la pesca, che abroga il Reg. (CE) n. 1083/2006 del Consiglio;
- il Reg. (UE) n. 1301/2013 del Parlamento europeo e del Consiglio del 17 dicembre 2013 Relativo al Fondo europeo di sviluppo regionale e a disposizioni specifiche concernenti l'obiettivo "Investimenti a favore della crescita e dell'occupazione", che abroga il Reg. (CE) n. 1080/2006 del Consiglio;
- il Reg. di esecuzione (UE) n. 821/2014 della Commissione del 28 luglio 2014 recante modalità di applicazione del Regolamento (UE) n. 1303/2013 (...) per quanto riguarda le caratteristiche tecniche delle misure di informazione e comunicazione per le operazioni;
- il Reg. (UE) n. 1046/2018 del Parlamento europeo e del Consiglio del 18 luglio 2018 che stabilisce le regole finanziarie applicabili al bilancio generale dell'Unione, che modifica i Reg. (UE) n. 1296/2013, (UE) n. 1301/2013, (UE) n. 1303/2013, (UE) n. 1304/2013, (UE) n. 1309/2013, (UE) n. 1316/2013, (UE) n. 223/2014, (UE) n. 283/2014 e la decisione n. 541/2014/UE e abroga il Reg. (UE, Euratom) n. 966/2012;
- l'Accordo di Partenariato Italia 2014-2020, che definisce la strategia e le priorità di investimento per l'impiego dei fondi strutturali e di investimento europei (SIE) 2014-2020, approvato dalla Commissione Europea in data 29 ottobre 2014 con propria Decisione di esecuzione C(2014)8021 che ne approva determinati elementi, così come previsto dal Reg. (UE) 1303/2013.

VISTI ALTRESÌ

- la Comunicazione della Commissione sulla nozione di Aiuto di Stato di cui all'articolo 107, paragrafo 1, del Trattato sul funzionamento dell'Unione Europea (2016/C 262/01);
- il Regolamento (UE) n. 651/2014 e ss.mm.ii. della Commissione, che dichiara alcune categorie di aiuti compatibili con il mercato interno in applicazione degli articoli 107 e 108 del Trattato;
- il Regolamento (UE) n. 1084/2017 della Commissione, che modifica ed integra il succitato Regolamento (UE) n. 651/2014 , in considerazione dell'inserimento della Sezione 15 "Aiuti a favore dei Porti";
- il Regolamento (UE) n. 972/2020 della Commissione che modifica, altresì, l'art. 59 del Reg. (UE) n. 651/2014 e ss.mm.ii., stabilendo la proroga del citato Regolamento con applicazione dello stesso fino al 31 dicembre 2023.

ATTESO CHE

- con Deliberazione della Giunta Regionale n. 1773 del 23.11.2016 avente ad oggetto il POR FESR 2014-2020, sono state adottate le linee di indirizzo dell'Azione 7.4 "Interventi per la competitività del sistema portuale e interportuale" - Asse VII "Sistemi di trasporto e infrastrutture di rete" del POR Puglia 2014-2020;
- con il summenzionato atto di Giunta Regionale, è stata altresì deliberata una dotazione finanziaria di complessivi € 48.000.000,00 per il finanziamento degli interventi di potenziamento delle infrastrutture e delle attrezzature portuali, attività di dragaggio dei fondali e costruzione di specifici sistemi di protezione tesi a mitigare le recidive situazioni di perdita di pescaggio dei porti;
- con Deliberazione n. 373 del 21.03.2017, la Giunta Regionale ha provveduto a deliberare la variazione al Bilancio di Previsione 2017 e Pluriennale 2017-2019 ai sensi del D. LGS n. 118/2011 e ss.mm.ii e alla contestuale approvazione dello schema di avviso di manifestazione d'interesse finalizzata a mappare territorialmente la generalità dei fabbisogni d'intervento volti al potenziamento delle infrastrutture e delle attrezzature portuali, per la successiva selezione a valere sull'Asse VII- Azione 7.4 riconoscendo, al contempo, la priorità d'investimento in favore degli interventi di dragaggio dei fondali marini unitamente alla gestione dei sedimenti estratti, alla luce delle manifeste criticità insistenti sulle profondità operative dei porti pugliesi;

- con Determinazione Dirigenziale n. 22 del 31.03.2017, la Sezione Trasporto Pubblico Locale e Grandi Progetti ha proceduto ad approvare l'avviso pubblico di Manifestazione d'Interesse per le finalità di cui alla D.G.R. n. 373/2017;
- con la succitata determinazione si rimandava, a compimento dei termini della Manifestazione d'Interesse, l'indizione di un avviso pubblico per la selezione degli interventi da ammettere a finanziamento a valere sull'Azione 7.4 "interventi per la competitività del sistema portuale e interportuale", nel rispetto dei principi stabiliti dall'art. 110 del Reg. (UE) n. 1303/2013 del Parlamento Europeo e del Consiglio del 17/12/2013, nonché delle direttive comunitarie in materia di appalti pubblici, dei criteri di selezione delle operazioni approvati dal Comitato di Sorveglianza, caratterizzati da trasparenza, non discriminazione e di facile applicazione e verificabilità, nonché di tutte le altre normative cogenti a livello nazionale e comunitario.

CONSIDERATO CHE, al fine di dare impulso alle finalità di cui alla citata Azione 7.4, la Sezione Trasporto Pubblico Locale e Grandi Progetti, oggi Sezione Trasporto Pubblico Locale e Intermodalità, con Determinazione Dirigenziale n. 101 del 12.09.2017 ha proceduto all'adozione dello schema di Avviso Pubblico di selezione di "Interventi di dragaggio dei fondali marini unitamente alla gestione dei sedimenti estratti", e relativi allegati, nonché dello schema di Disciplinare regolante i rapporti tra la Regione Puglia e i Soggetti Beneficiari, a valere sulle risorse dell'Azione 7.4 "interventi per la competitività del sistema portuale e interportuale" – Asse VII del POR Puglia 2014-2020. La citata determinazione è stata pubblicata sul BURP della Regione Puglia n. 110 del 21.09.2017, con contestuale apertura dello sportello per la ricezione delle istanze di candidatura.

CONSIDERATO ALTRESÌ CHE la Sezione Trasporto Pubblico Locale e Grandi Progetti, attesa la necessità di perseguire la conformità dei finanziamenti nel settore della portualità rispetto al diritto UE in tema di Aiuti di Stato - alla luce degli ultimi orientamenti espressi dalla Commissione Europea in sede di stesura delle nuove *Griglie Analitiche sugli Aiuti alle Infrastrutture* nei diversi settori, tra cui i porti - ha disposto l'adeguamento dell'inquadramento giuridico degli aiuti, di cui al citato Avviso Pubblico di selezione, nell'ambito delle più recenti disposizioni di cui all'art. 56 ter del Regolamento (UE) n. 1084/2017, intervenute a modifica ed integrazione del Regolamento (UE) n. 651/2014. Pertanto:

- con Determinazione Dirigenziale n. 38 del 30.04.2018, si è proceduto alla sospensione dello sportello di ricezione delle domande, con decorrenza dal 10.05.2018, data di pubblicazione sul BURP del medesimo provvedimento, disponendo contestualmente l'avvio, per le finalità di cui sopra, delle attività di revisione a modifica ed integrazione dei contenuti del summenzionato Avviso Pubblico di selezione, compresi i relativi allegati, e del Disciplinare regolante i rapporti tra la Regione Puglia e i Soggetti Beneficiari, precedentemente adottati. Al contempo si stabiliva la riapertura dello sportello di ricezione delle domande ad avvenuta pubblicazione sul BURP di successivo provvedimento di adozione delle modifiche, fermo restando il prosieguo delle attività istruttorie sulle domande già pervenute;
- con Determinazione Dirigenziale n. 73 del 28.06.2018, si è proceduto all'approvazione delle variazioni intervenute a modifica ed integrazione dell'Avviso Pubblico di cui trattasi e relativi allegati, e dello schema di Disciplinare regolante i rapporti tra la Regione Puglia e i Soggetti Beneficiari, adottati con Determinazione Dirigenziale n. 101 del 12.09.2017.

PRESO ATTO della Determinazione Dirigenziale n. 39 del 20.10.2017, con cui la Direzione del Dipartimento Mobilità, Qualità Urbana, Opere Pubbliche, Ecologia e Paesaggio ha proceduto alla nomina dei componenti della Commissione tecnica di valutazione, al fine dell'espletamento delle attività istruttorie di cui all'art. 9 "Iter procedurale e di valutazione delle domande" dell'Avviso Pubblico di selezione di "Interventi di dragaggio dei fondali marini unitamente alla gestione dei sedimenti estratti".

RILEVATO CHE

- l'Avviso Pubblico di selezione di "Interventi di dragaggio dei fondali marini unitamente alla gestione dei sedimenti estratti" e relativi allegati, nonché lo schema di Disciplinare regolante i rapporti tra la Regione Puglia e i Soggetti Beneficiari, di cui alla Determinazione Dirigenziale n. 73 del 28.06.2018, sono stati

pubblicati sul Bollettino Ufficiale della Regione Puglia n. 89 del 05.07.2018;

- con decorrenza dalla summenzionata data di pubblicazione sul BURP è intervenuta la riapertura dello sportello per la presentazione delle istanze;
- con Determinazione Dirigenziale n. 4 del 30.01.2020, la Sezione Trasporto Pubblico Locale e Grandi Progetti ha disposto la vigenza dello sportello per la presentazione delle istanze sino a concorrenza delle risorse residue disponibili in funzione della declinazione di cui all'art. 6 dell'Avviso Pubblico di selezione di cui trattasi, e comunque non oltre il termine del 31.08.2020, valutata la complessità delle attività istruttorie finalizzate alla selezione degli interventi ammissibili e finanziabili, nonché funzionali al perfezionamento delle procedure di concessione dell'aiuto in vigenza di esenzione.

VISTO l'art. 9 "Iter procedurale e di valutazione delle domande" del summenzionato Avviso Pubblico, nella parte in cui prevede

- l'assegnazione delle risorse "a sportello", per cui le istanze vengono istruite secondo l'ordine cronologico di arrivo delle stesse, ammettendo a finanziamento le proposte progettuali che abbiano conseguito un punteggio minimo di 60/100, a seguito di istruttoria condotta da parte della Commissione tecnica di valutazione;
- la pubblicazione periodica degli esiti delle attività istruttorie condotte sulle domande presentate, con indicazione di quelle ammissibili a contribuzione finanziaria, con separata e contestuale indicazione di quelle non ammesse.

CONSIDERATO CHE la Commissione tecnica di valutazione si è formalmente insediata e ha avviato i lavori in data 07.11.2017, procedendo a dotarsi di uno strumento finalizzato a verificare l'ammissibilità formale, l'ammissibilità sostanziale e la valutazione tecnica delle istanze ricevibili, per mezzo di tre schede (Allegati A, B e C), di cui al Verbale n. 1 del 07.11.2017, dalla stessa approvate al fine di procedere in maniera efficiente alla determinazione dell'ammissibilità ed alla conseguente valutazione delle istanze pervenute. La stessa, in ossequio a quanto disposto dall'art. 9 "Iter procedurale e di valutazione delle domande" dell'Avviso Pubblico di Selezione di cui trattasi, ha proceduto ad effettuare le verifiche istruendo le istanze pervenute, secondo l'ordine cronologico di arrivo delle stesse, nel seguente modo:

- preliminare fase di verifica di ammissibilità formale e ammissibilità sostanziale;
- per le sole istanze che abbiamo superato positivamente la preliminare fase di verifica di ammissibilità formale e sostanziale, successiva fase di valutazione tecnica dell'intervento proposto in applicazione dei criteri di valutazione e sostenibilità ambientale individuati nell'Avviso, come approvati dal Comitato di Sorveglianza del POR Puglia FESR FSE 2014-2020.

DATO ATTO CHE nell'ambito dell'espletamento delle attività istruttorie di cui sopra, il Responsabile dell'Azione 7.4 del POR Puglia 2014-2020, in qualità di Responsabile del Procedimento, in applicazione di quanto previsto dall'art. 9 "Iter procedurale e di valutazione delle domande" dell'Avviso Pubblico di cui trattasi ha formalizzato agli istanti le richieste di informazioni e di chiarimenti verbalizzate della Commissione tecnica di valutazione, contribuendo altresì al perfezionamento del procedimento istruttorio.

VISTE

- la Determinazione Dirigenziale n. 140 del 16.11.2018 della Sezione Trasporto Pubblico Locale e Grandi Progetti di cui all'oggetto "POR PUGLIA 2014-2020. Asse VII "Sistemi di trasporto e infrastrutture di rete"- Azione 7.4 "Interventi per la competitività del sistema portuale e interportuale". Avviso Pubblico di selezione di "Interventi di dragaggio dei fondali marini unitamente alla gestione dei sedimenti estratti". Approvazione e pubblicazione elenco dei progetti ammissibili a contribuzione finanziaria ed elenco dei progetti non ammessi";
- la Determinazione Dirigenziale n. 8 del 19.03.2019 della Sezione Trasporto Pubblico Locale e Grandi Progetti di cui all'oggetto "POR PUGLIA 2014-2020. Asse VII "Sistemi di trasporto e infrastrutture di rete"- Azione 7.4 "Interventi per la competitività del sistema portuale e interportuale". Avviso Pubblico di selezione di

"Interventi di dragaggio dei fondali marini unitamente alla gestione dei sedimenti estratti". Elenco dei progetti ammissibili a contribuzione finanziaria ed elenco dei progetti non ammessi. Aggiornamento, approvazione e pubblicazione";

- la Determinazione Dirigenziale n. 58 del 21.06.2019 della Sezione Trasporto Pubblico Locale e Grandi Progetti di cui all'oggetto "POR PUGLIA 2014-2020. Asse VII "Sistemi di trasporto e infrastrutture di rete"- Azione 7.4 "Interventi per la competitività del sistema portuale e interportuale". Avviso Pubblico di selezione di "Interventi di dragaggio dei fondali marini unitamente alla gestione dei sedimenti estratti". Elenco dei progetti ammissibili a contribuzione finanziaria ed elenco dei progetti non ammessi. Secondo aggiornamento, approvazione e pubblicazione";
- la Determinazione Dirigenziale n. 105 del 10.10.2019 della Sezione Trasporto Pubblico Locale e Grandi Progetti di cui all'oggetto "POR PUGLIA 2014-2020. Asse VII "Sistemi di trasporto e infrastrutture di rete"- Azione 7.4 "Interventi per la competitività del sistema portuale e interportuale". Avviso Pubblico di selezione di "Interventi di dragaggio dei fondali marini unitamente alla gestione dei sedimenti estratti". Elenco dei progetti ammissibili a contribuzione finanziaria ed elenco dei progetti non ammessi. Terzo aggiornamento, approvazione e pubblicazione";
- la Determinazione Dirigenziale n. 28 del 16.04.2020 della Sezione Trasporto Pubblico Locale e Grandi Progetti di cui all'oggetto "POR PUGLIA 2014-2020. Asse VII "Sistemi di trasporto e infrastrutture di rete"- Azione 7.4 "Interventi per la competitività del sistema portuale e interportuale". Avviso Pubblico di selezione di "Interventi di dragaggio dei fondali marini unitamente alla gestione dei sedimenti estratti". Elenco dei progetti ammissibili a contribuzione finanziaria ed elenco dei progetti non ammessi. Quarto aggiornamento, approvazione e pubblicazione";
- la Determinazione Dirigenziale n. 49 del 30.06.2020 della Sezione Trasporto Pubblico Locale e Grandi Progetti di cui all'oggetto "POR PUGLIA 2014-2020. Asse VII "Sistemi di trasporto e infrastrutture di rete"- Azione 7.4 "Interventi per la competitività del sistema portuale e interportuale". Avviso Pubblico di selezione di "Interventi di dragaggio dei fondali marini unitamente alla gestione dei sedimenti estratti". Elenco dei progetti ammissibili a contribuzione finanziaria ed elenco dei progetti non ammessi. Quinto aggiornamento, approvazione e pubblicazione";
- la Determinazione Dirigenziale n. 81 del 02.09.2020 della Sezione Trasporto Pubblico Locale e Grandi Progetti di cui all'oggetto "POR PUGLIA 2014-2020. Asse VII "Sistemi di trasporto e infrastrutture di rete"- Azione 7.4 "Interventi per la competitività del sistema portuale e interportuale". Avviso Pubblico di selezione di "Interventi di dragaggio dei fondali marini unitamente alla gestione dei sedimenti estratti". Elenco dei progetti ammissibili a contribuzione finanziaria ed elenco dei progetti non ammessi. Sesto aggiornamento, approvazione e pubblicazione";
- la Determinazione Dirigenziale n. 105 del 20.11.2020 della Sezione Trasporto Pubblico Locale e Grandi Progetti di cui all'oggetto "POR PUGLIA 2014-2020. Asse VII "Sistemi di trasporto e infrastrutture di rete"- Azione 7.4 "Interventi per la competitività del sistema portuale e interportuale". Avviso Pubblico di selezione di "Interventi di dragaggio dei fondali marini unitamente alla gestione dei sedimenti estratti". Elenco dei progetti ammissibili a contribuzione finanziaria ed elenco dei progetti non ammessi. Settimo aggiornamento, approvazione e pubblicazione";
- la Determinazione Dirigenziale n. 59 del 05.07.2021 della Sezione Trasporto Pubblico Locale e Grandi Progetti di cui all'oggetto "POR PUGLIA 2014-2020. Asse VII "Sistemi di trasporto e infrastrutture di rete"- Azione 7.4 "Interventi per la competitività del sistema portuale e interportuale". Avviso Pubblico di selezione di "Interventi di dragaggio dei fondali marini unitamente alla gestione dei sedimenti estratti". Elenco dei progetti ammissibili a contribuzione finanziaria ed elenco dei progetti non ammessi. Ottavo aggiornamento, approvazione e pubblicazione".
- la Determinazione Dirigenziale n. 102 del 07.10.2021 della Sezione Trasporto Pubblico Locale e Grandi Progetti di cui all'oggetto "POR PUGLIA 2014-2020. Asse VII "Sistemi di trasporto e infrastrutture di rete"- Azione 7.4 "Interventi per la competitività del sistema portuale e interportuale". Avviso Pubblico di selezione di "Interventi di dragaggio dei fondali marini unitamente alla gestione dei sedimenti estratti". Elenco dei progetti ammissibili a contribuzione finanziaria ed elenco dei progetti non ammessi. 9°nono aggiornamento, approvazione e pubblicazione.".

RICHIAMATA la Deliberazione di Giunta Regionale n. 1926 del 30.11.2020 di cui all'oggetto "POR PUGLIA 2014-2020. Asse VII - Azione 7.4. Avviso Pubblico di selezione di "Interventi di dragaggio dei fondali marini unitamente alla gestione dei sedimenti estratti". Proroga regime ex 56 ter del Reg. (UE) n. 651/2014 e ss.mm. ii. - SA.51748. Modifica DGR n. 357 del 10.03.2020. Variazione al Bilancio di Previsione 2020 e Pluriennale 2020-2022 ai sensi del D.Lgs. n. 118/2011 e ss.mm.ii.".

CONSIDERATO il regime di aiuti in esenzione dall'obbligo di notifica in applicazione dell'art. 56 ter "Aiuti a favore dei porti marittimi" – Sezione 15 "Aiuti a favore dei Porti" del Reg. (UE) n. 651/2014 e ss.mm.ii. di cui all'Avviso Pubblico di Selezione di "Interventi di dragaggio dei fondali marini unitamente alla gestione dei sedimenti estratti", vigente nei termini di applicazione del Reg. (UE) n. 651/2014 e ss.mm.ii., per gli effetti di cui alla richiamata DGR n. 1926/2020. (rif. SA.60784)

RICHIAMATA ALTRESÌ la Deliberazione di Giunta Regionale n. 828 del 24.05.2021 con cui, in considerazione dell'importo complessivo dei finanziamenti concessi alla data del citato provvedimento, è intervenuta la rimodulazione della dotazione finanziaria residua disponibile riveniente dallo stanziamento originariamente previsto per la categoria di interventi da realizzarsi nei Porti Regionali riconducibili alla classificazione di cui all'art. 4 c. 1 alla lett. C della Legge n. 84 del 28/01/1994 e s.m.i., in favore delle proposte progettuali riconducibili alla classificazione di cui all'art. 4 c. 1 alla lett. D della citata L. 84/1994 e s.m.i., ritenute ammissibili nel prosieguo delle attività istruttorie di valutazione delle istanze trasmesse nel termine del 31.08.2020 di vigenza dello sportello.

VISTA la documentazione istruttoria agli atti della Sezione, nonché l'avanzamento delle risultanze del lavoro di valutazione condotto e concluso, alla data del presente provvedimento, dalla Commissione tecnica di valutazione e dal Responsabile del Procedimento con proprie note prot. AOO_078_5155 del 03.12.2021, prot. AOO_078_3826 del 04.08.2022, i cui esiti sono di seguito indicati per prenderne atto complessivamente:

N.	RICHIEDENTE	DATA DI ARRIVO	N. PROTOCOLLO	DATA PROTOCOLLO	N. RIF. VERBALE	ESITO VALUTAZIONE
28	Comune di Cagnano Varano	31/08/2020	AOO_078/2994	01/09/2020	n. 56 n. 60	Non ammessa
29	Comune di Vieste	01/09/2020 (trasmissione mezzo posta il 31/08/2020)	AOO_078/2995	02/09/2020	n. 58 n. 59 n. 61	Non ammessa

DATO ATTO

- dell'istanza di candidatura presentata dal Comune di Maruggio in data 26.09.2018 ricompresa nell'elenco dei progetti ammissibili e finanziabili a valere sulle risorse dell'Avviso Pubblico di Selezione di "Interventi di dragaggio dei fondali marini unitamente alla gestione dei sedimenti estratti", avendo la Commissione tecnica di valutazione assegnato alla proposta progettuale *"Lavori di dragaggio per il miglioramento dell'accessibilità all'area portuale del porto di Campomarino di Maruggio"* un punteggio di 64,9/100;
- della nota prot. 7366 del 02.08.2022, acquisita al protocollo della Sezione Trasporto Pubblico Locale e Intermodalità al n. AOO_078/PROT/04/08/2022/0003844, con cui il Comune di Maruggio ha comunicato formalmente la rinuncia al finanziamento provvisoriamente concesso con Determinazione Dirigenziale n. 35 del 10.05.2019, per le finalità di attuazione dell'intervento di dragaggio proposto;
- della Determinazione Dirigenziale n. 116 del 29.08.2022 di cui all'oggetto "POR PUGLIA 2014-2020 - Asse VII - Azione 7.4 "Interventi per la competitività del sistema portuale e interportuale". Avviso Pubblico di selezione di "Interventi di dragaggio dei fondali marini unitamente alla gestione dei sedimenti estratti". Comune di Maruggio (Ta) – Progetto "Lavori di dragaggio per il miglioramento dell'accessibilità all'area portuale del porto di Campomarino di Maruggio". Presa d'atto rinuncia al finanziamento provvisoriamente

concesso con A.D. n. 35 del 10.05.2019. Riduzione contabile dell'accertamento di entrata e dell'impegno di spesa. CUP E19I19000000002 - Cod. Locale Progetto A0704.7 - COR 938428 - COVAR 871322.".

CONSIDERATI

- gli effetti contabili di cui alla citata Determinazione Dirigenziale n. 116 del 29.08.2022 a valere sulle risorse dell'Asse VII – Azione 7.4 del POR PUGLIA 2014-2020, per le finalità dell'Avviso Pubblico di Selezione di cui trattasi;
- gli adempimenti contabili assunti con appositi provvedimenti di concessione dei contributi provvisori in favore degli interventi di dragaggio da realizzarsi nei Porti Regionali, per l'importo di € 5.323.192,41 con riferimento all'unica candidatura progettuale riconducibile alla classificazione di cui all'art. 4 c. 1 alla lett. C della Legge n. 84 del 28/01/1994 e s.m.i., e per l'importo complessivo di € 35.667.375,30 con riferimento alle progettualità riconducibili alla classificazione di cui all'art. 4 c. 1 alla lett. D della Legge n. 84 del 28/01/1994 e s.m.i., a valle della rinuncia al finanziamento formalizzata dal Comune di Maruggio.

TANTO PREMESSO E CONSIDERATO, con il presente provvedimento s'intende

- rettificare l'elenco ultimo dei progetti ammissibili e finanziabili a valere sulle risorse dell'Avviso Pubblico di Selezione di cui trattasi, per le finalità di allineamento dell'avanzamento contabile delle risorse dell'Azione 7.4 "interventi per la competitività del sistema portuale e interportuale" – Asse VII del POR PUGLIA 2014-2020, rispetto all'importo complessivo dei contributi richiesti in favore degli interventi di dragaggio da realizzarsi nei Porti Regionali, a valle della rinuncia al finanziamento formalizzata dal Comune di Maruggio in pendenza di pubblicazione degli esiti istruttori di cui al presente provvedimento;
- approvare pertanto l'elenco, aggiornato alla data del presente provvedimento, dei progetti ammissibili e finanziabili a valere sulle risorse dell'Avviso Pubblico di Selezione di "Interventi di dragaggio dei fondali marini unitamente alla gestione dei sedimenti estratti", finanziato dall'Azione 7.4 – Asse VII del POR PUGLIA 2014-2020, con separata indicazione del richiedente rinunciatario, come da prospetti a seguire:

N.	RICHIEDENTE	DATA DI ARRIVO	N. PROTOCOLLO	DATA PROTOCOLLO	PUNTEGGIO	ESITO VALUTAZIONE	TOTALE COSTO DEL PROGETTO	CONTRIBUTO FINANZIARIO RICHIESTO
1	Città di Castro	09/10/2017	AOO_078/2623	10/10/2017	61,8	Ammissibile e finanziabile	€ 1.361.242,93	€ 1.361.242,93
2	Comune di Salve	24/11/2017	AOO_078/3128	28/11/2017	60,9	Ammissibile e finanziabile	€ 401.814,38	€ 401.814,38
3	Comune di Otranto	19/09/2018	AOO_078/2908	19/09/2018	61,2	Ammissibile e finanziabile	€ 1.007.045,64	€ 1.007.045,64
4	Comune di Ugento	06/11/2018	AOO_078/3614	06/11/2018	60,7	Ammissibile e finanziabile	€ 4.390.000,00	€ 4.390.000,00
5	Comune di Rodi Garganico	29/11/2018	AOO_078/3934	29/11/2018	63,7	Ammissibile e finanziabile	€ 5.500.000,00	€ 5.500.000,00
6	Comune di Molfetta	24/02/2020	AOO_078/664	24/02/2020	60,6	Ammissibile e finanziabile	€ 6.670.000,00	€ 6.521.110,70
7	Comune di Mola di Bari	05/02/2020	AOO_078/432	05/02/2020	64,9	Ammissibile e finanziabile	€ 8.800.000,00	€ 8.800.000,00
8	Comune di Ostuni	26/08/2019	AOO_078/3391	26/08/2019	65,4	Ammissibile e finanziabile	€ 2.195.000,00	€ 1.756.000,00
9	Autorità di Sistema Portuale del Mare Adriatico Meridionale (Porto di Barletta)	07/08/2020	AOO_078/2745	07/08/2020	72,1	Ammissibile e finanziabile	€ 6.000.000,00	€ 5.323.192,41

10	Comune di Morciano di Leuca	30/06/2020	AOO_078/2138	30/06/2020	63,2	Ammissibile e finanziabile	€ 1.046.470,25	€ 1.046.470,25
11	Comune di Fasano	19/06/2020	AOO_078/2015	19/06/2020	67,6	Ammissibile e finanziabile	€ 3.685.445,00	€ 3.659.970,94
12	Comune di Tricase	28/08/2020	AOO_078/2965	28/08/2020	63,2	Ammissibile e finanziabile	€ 1.223.720,46	€ 1.223.720,46
							TOTALE CONTRIBUTO FINANZIARIO RICHIESTO	**€ 40.990.567,71**

RICHIEDENTE	DATA DI ARRIVO	N. PROTOCOLLO	DATA PROTOCOLLO	PUNTEGGIO	ESITO VALUTAZIONE	TOTALE COSTO DEL PROGETTO	CONTRIBUTO FINANZIARIO RICHIESTO	RINUNCIATARIO
Comune di Maruggio	26/09/2018	AOO_078/2995	26/09/2018	64,9	Ammissibile e finanziabile	€ 3.051.325,84	€ 3.051.325,84	

- dare atto, al contempo, dell'importo complessivo di € 40.990.567,71 dei contributi provvisori concessi in favore degli interventi di dragaggio da realizzarsi nei Porti Regionali, di cui € 5.323.192,41 in favore dell'unica candidatura progettuale riconducibile alla classificazione di cui all'art. 4 c. 1 alla lett. C della Legge n. 84 del 28/01/1994 e s.m.i., ed € 35.667.375,30 in favore delle progettualità riconducibili alla classificazione di cui all'art. 4 c. 1 alla lett. D della Legge n. 84 del 28/01/1994 e s.m.i., a valle della rinuncia al finanziamento formalizzata dal Comune di Maruggio;
- approvare l'elenco, aggiornato alla data del presente provvedimento, dei progetti non ammessi a finanziamento, i quali, non avendo superato la preliminare fase di verifica di ammissibilità formale e sostanziale, sono risultati non ammissibili alla successiva fase di valutazione tecnica prevista dall'art. 9 dell'Avviso Pubblico di Selezione di "Interventi di dragaggio dei fondali marini unitamente alla gestione dei sedimenti estratti", come di seguito riportato:

N.	RICHIEDENTE	DATA DI ARRIVO	N. PROTOCOLLO	DATA PROTOCOLLO	ESITO VALUTAZIONE
1	Comune di Otranto	18/10/2017	AOO_078/3149	28/11/2017	Non ammessa
2	Comune di Rodi	27/10/2017	AOO_078/3148	28/11/2017	Non ammessa
3	Comune di Maruggio	16/11/2017	AOO_078/3039	17/11/2017	Non ammessa
4	Comune di Molfetta	22/11/2017	AOO_078/3100	23/11/2017	Non ammessa
5	Comune di Ugento	01/12/2017	AOO_078/3219	04/12/2017	Non ammessa
6	Comune di Castrignano del Capo	13/12/2017	AOO_078/3329	14/12/2017	Non ammessa
7	Città di Melendugno	03/01/2018	AOO_078/0005	04/01/2018	Non ammessa
8	Città di Tricase	03/01/2018	AOO_078/0006	04/01/2018	Non ammessa
9	Comune di Lesina	20/03/2019	AOO_078/1131	27/03/2019	Non ammessa
10	Comune di Fasano	23/07/2019	AOO_078/3034	23/07/2019	Non ammessa
11	Comune di Vieste	02/09/2019	AOO_078/3444	03/09/2019	Non ammessa
12	Comune di Molfetta	28/01/2020	AOO_078/297	28/01/2020	Non ammessa
13	Comune di Lecce	28/08/2020	AOO_078/2971	28/08/2020	Non ammessa
14	Comune di Bisceglie	01/07/2020	AOO_078/2221	02/07/2020	Non ammessa
15	Comune di Cagnano Varano	31/08/2020	AOO_078/2994	01/09/2020	Non ammessa
16	Comune di Vieste	01/09/2020 (trasmissione mezzo posta il 31/08/2020)	AOO_078/2995	01/09/2020	Non ammessa

- dare atto che, alla data del presente provvedimento, la Commissione tecnica di valutazione ha completato le attività istruttorie di verifica e valutazione sul numero complessivo delle istanze di finanziamento trasmesse entro il termine di vigenza dello sportello, stabilito al 31.08.2020 con A.D. n. 4/2020 per le finalità di cui all'Avviso Pubblico di Selezione di "Interventi di dragaggio dei fondali marini unitamente alla

gestione dei sedimenti estratti", Asse VII, Azione 7.4 "interventi per la competitività del sistema portuale e interportuale" del POR PUGLIA 2014-2020.

VERIFICA AI SENSI DEL D.LGS 196/03
Garanzie di Riservatezza

La pubblicazione sul BURP, nonché la pubblicazione all'Albo o sul sito istituzionale, salve le garanzie previste dalla legge n. 241/1990 in tema di accesso ai documenti amministrativi, avviene nel rispetto della tutela della riservatezza dei cittadini secondo quanto disposto dal Regolamento UE n. 679/2016 in materia di protezione dei dati personali, nonché dal D.Lgs. 196/2003 ss.mm.ii., ed ai sensi del vigente Regolamento Regionale n. 5/2006 per il trattamento dei dati sensibili e giudiziari, in quanto applicabile. Ai fini della pubblicità legale, il presente provvedimento è stato redatto in modo da evitare la diffusione di dati personali identificativi non necessari ovvero il riferimento alle particolari categorie di dati previste dagli articoli 9 e 10 del succitato Regolamento UE.

ADEMPIMENTI CONTABILI AI SENSI DELLA L.R. n. 28/2001 E DEL D.LGS. n.118/2011 e ss.mm.ii.

Il presente provvedimento non comporta alcun mutamento qualitativo e quantitativo di entrata o di spesa né a carico del bilancio Regionale né a carico degli Enti per i cui debiti i creditori potrebbero rivalersi sulla Regione, ed è escluso ogni ulteriore onere aggiuntivo rispetto a quelli già autorizzati a valere sullo stanziamento previsto dal bilancio Regionale.

IL DIRIGENTE DELLA SEZIONE
Carmela Iadaresta

Per le motivazioni espresse in narrativa, richiamate per costituirne parte integrante

DETERMINA

- di rettificare l'elenco ultimo dei progetti ammissibili e finanziabili a valere sulle risorse dell'Avviso Pubblico di Selezione di cui trattasi, per le finalità di allineamento dell'avanzamento contabile delle risorse dell'Azione 7.4 "interventi per la competitività del sistema portuale e interportuale" – Asse VII del POR PUGLIA 2014-2020, rispetto all'importo complessivo dei contributi richiesti in favore degli interventi di dragaggio da realizzarsi nei Porti Regionali, a valle della rinuncia al finanziamento formalizzata dal Comune di Maruggio in pendenza di pubblicazione degli esiti istruttori di cui al presente provvedimento;
- di approvare pertanto l'elenco, aggiornato alla data del presente provvedimento, dei progetti ammissibili e finanziabili a valere sulle risorse dell'Avviso Pubblico di Selezione di "Interventi di dragaggio dei fondali marini unitamente alla gestione dei sedimenti estratti", finanziato dall'Azione 7.4 – Asse VII del POR PUGLIA 2014-2020, con separata indicazione del richiedente rinunciatario, come da prospetti a seguire:

N.	RICHIEDENTE	DATA DI ARRIVO	N. PROTOCOLLO	DATA PROTOCOLLO	PUNTEGGIO	ESITO VALUTAZIONE	TOTALE COSTO DEL PROGETTO	CONTRIBUTO FINANZIARIO RICHIESTO
1	Città di Castro	09/10/2017	AOO_078/2623	10/10/2017	61,8	Ammissibile e finanziabile	€ 1.361.242,93	€ 1.361.242,93
2	Comune di Salve	24/11/2017	AOO_078/3128	28/11/2017	60,9	Ammissibile e finanziabile	€ 401.814,38	€ 401.814,38
3	Comune di Otranto	19/09/2018	AOO_078/2908	19/09/2018	61,2	Ammissibile e finanziabile	€ 1.007.045,64	€ 1.007.045,64
4	Comune di Ugento	06/11/2018	AOO_078/3614	06/11/2018	60,7	Ammissibile e finanziabile	€ 4.390.000,00	€ 4.390.000,00
5	Comune di Rodi Garganico	29/11/2018	AOO_078/3934	29/11/2018	63,7	Ammissibile e finanziabile	€ 5.500.000,00	€ 5.500.000,00
6	Comune di Molfetta	24/02/2020	AOO_078/664	24/02/2020	60,6	Ammissibile e finanziabile	€ 6.670.000,00	€ 6.521.110,70

7	Comune di Mola di Bari	05/02/2020	AOO_078/432	05/02/2020	64,9	Ammissibile e finanziabile	€ 8.800.000,00	€ 8.800.000,00
8	Comune di Ostuni	26/08/2019	AOO_078/3391	26/08/2019	65,4	Ammissibile e finanziabile	€ 2.195.000,00	€ 1.756.000,00
9	Autorità di Sistema Portuale del Mare Adriatico Meridionale (Porto di Barletta)	07/08/2020	AOO_078/2745	07/08/2020	72,1	Ammissibile e finanziabile	€ 6.000.000,00	€ 5.323.192,41
10	Comune di Morciano di Leuca	30/06/2020	AOO_078/2138	30/06/2020	63,2	Ammissibile e finanziabile	€ 1.046.470,25	€ 1.046.470,25
11	Comune di Fasano	19/06/2020	AOO_078/2015	19/06/2020	67,6	Ammissibile e finanziabile	€ 3.685.445,00	€ 3.659.970,94
12	Comune di Tricase	28/08/2020	AOO_078/2965	28/08/2020	63,2	Ammissibile e finanziabile	€ 1.223.720,46	€ 1.223.720,46
						TOTALE CONTRIBUTO FINANZIARIO RICHIESTO		**€ 40.990.567,71**

RICHIEDENTE	DATA DI ARRIVO	N. PROTOCOLLO	DATA PROTOCOLLO	PUNTEGGIO	ESITO VALUTAZIONE	TOTALE COSTO DEL PROGETTO	CONTRIBUTO FINANZIARIO RICHIESTO	RINUNCIATARIO
Comune di Maruggio	26/09/2018	AOO_078/2995	26/09/2018	64,9	Ammissibile e finanziabile	€ 3.051.325,84	€ 3.051.325,84	

- di dare atto, al contempo, dell'importo complessivo di € 40.990.567,71 dei contributi provvisori concessi in favore degli interventi di dragaggio da realizzarsi nei Porti Regionali, di cui € 5.323.192,41 in favore dell'unica candidatura progettuale riconducibile alla classificazione di cui all'art. 4 c. 1 alla lett. C della Legge n. 84 del 28/01/1994 e s.m.i., ed € 35.667.375,30 in favore delle progettualità riconducibili alla classificazione di cui all'art. 4 c. 1 alla lett. D della Legge n. 84 del 28/01/1994 e s.m.i., a valle della rinuncia al finanziamento formalizzata dal Comune di Maruggio;
- di approvare l'elenco, aggiornato alla data del presente provvedimento, dei progetti non ammessi a finanziamento, i quali, non avendo superato la preliminare fase di verifica di ammissibilità formale e sostanziale, sono risultati non ammissibili alla successiva fase di valutazione tecnica prevista dall'art. 9 dell'Avviso Pubblico di Selezione di "Interventi di dragaggio dei fondali marini unitamente alla gestione dei sedimenti estratti", come di seguito riportato:

N.	RICHIEDENTE	DATA DI ARRIVO	N. PROTOCOLLO	DATA PROTOCOLLO	ESITO VALUTAZIONE
1	Comune di Otranto	18/10/2017	AOO_078/3149	28/11/2017	Non ammessa
2	Comune di Rodi	27/10/2017	AOO_078/3148	28/11/2017	Non ammessa
3	Comune di Maruggio	16/11/2017	AOO_078/3039	17/11/2017	Non ammessa
4	Comune di Molfetta	22/11/2017	AOO_078/3100	23/11/2017	Non ammessa
5	Comune di Ugento	01/12/2017	AOO_078/3219	04/12/2017	Non ammessa
6	Comune di Castrignano del Capo	13/12/2017	AOO_078/3329	14/12/2017	Non ammessa
7	Città di Melendugno	03/01/2018	AOO_078/0005	04/01/2018	Non ammessa
8	Città di Tricase	03/01/2018	AOO_078/0006	04/01/2018	Non ammessa
9	Comune di Lesina	20/03/2019	AOO_078/1131	27/03/2019	Non ammessa
10	Comune di Fasano	23/07/2019	AOO_078/3034	23/07/2019	Non ammessa
11	Comune di Vieste	02/09/2019	AOO_078/3444	03/09/2019	Non ammessa
12	Comune di Molfetta	28/01/2020	AOO_078/297	28/01/2020	Non ammessa
13	Comune di Lecce	28/08/2020	AOO_078/2971	28/08/2020	Non ammessa
14	Comune di Bisceglie	01/07/2020	AOO_078/2221	02/07/2020	Non ammessa

15	Comune di Cagnano Varano	31/08/2020	AOO_078/2994	01/09/2020	Non ammessa
16	Comune di Vieste	01/09/2020 (trasmissione mezzo posta il 31/08/2020)	AOO_078/2995	01/09/2020	Non ammessa

- di dare atto che, alla data del presente provvedimento, la Commissione tecnica di valutazione ha completato le attività istruttorie di verifica e valutazione sul numero complessivo delle istanze di finanziamento trasmesse entro il termine di vigenza dello sportello, stabilito al 31.08.2020 con A.D. n. 4/2020 per le finalità di cui all'Avviso Pubblico di Selezione di "Interventi di dragaggio dei fondali marini unitamente alla gestione dei sedimenti estratti", Asse VII, Azione 7.4 "interventi per la competitività del sistema portuale e interportuale" del POR PUGLIA 2014-2020;
- di disporre la pubblicazione dell'elenco dei progetti ammissibili e finanziabili e dell'elenco dei progetti non ammessi a finanziamento, di cui all'aggiornamento ultimo approvato con il presente provvedimento ad intervenuto completamento delle attività istruttorie sulle istanze trasmesse entro il termine di vigenza dello sportello, sulla pagina dedicata all'Avviso in questione consultabile al seguente link http://por.regione.puglia.it/avviso-interventi-dragaggio.

Il presente provvedimento composto da n. 13 facciate:

- è prodotto, firmato e trattato in formato originale digitale in coerenza con le Linee Guida dettate dalla Segreteria Generale della Giunta Regionale con nota prot. n. AOO_175_1875 del 28/05/2020;
- sarà conservato nell'archivio documentale dell'Ente (Diogene);
- sarà trasmesso alla Sezione Programmazione Unitaria – Autorità di Gestione PO FESR 2014-2020, al seguente indirizzo pec attuazionedelprogramma@pec.rupar.puglia.it;
- sarà trasmesso al Presidente della Commissione Tecnica di Valutazione all'indirizzo mail maurizio.ranieri@regione.puglia.it;
- sarà notificato al Comune di Maruggio, al seguente indirizzo pec protocollo.comune.maruggio@pec.rupar.puglia.it;
- sarà notificato al Comune di Vieste, al seguente indirizzo pec: protocollo@pec.comune.vieste.fg.it;
- sarà notificato al Comune di Cagnano Varano, al seguente indirizzo pec protocollo.comunecagnanovarano@pec.it;
- sarà reso disponibile sulla pagina web del sito del POR Puglia 2014-2020 dedicata all'Avviso di cui trattasi;
- sarà pubblicato sul Bollettino Ufficiale della Regione Puglia a cura della Sezione Trasporto pubblico Locale e Intermodalità, ai sensi dell'art. 6, della L.R. n.13/94;
- sarà pubblicato all'Albo Telematico Provvisorio della Regione dove resterà affisso per dieci giorni lavorativi consecutivi;
- sarà pubblicato all'albo on-line nelle pagine del sito www.regione.puglia.it - sezione "Amministrazione Trasparente" - sottosezione "Provvedimenti dirigenti amministrativi".

IL DIRIGENTE DELLA SEZIONE

Carmela Iadaresta

Si attesta che il presente procedimento istruttorio affidato è stato espletato nel rispetto delle norme vigenti e che il presente schema di determinazione è conforme alle risultanze istruttorie.

Il funzionario istruttore
Responsabile Sub-Azione 7.4.a
Cecilia Rossini

DETERMINAZIONE DEL DIRIGENTE SEZIONE TURISMO E INTERNAZIONALIZZAZIONE 30 settembre 2022, n. 190

CUP B39I22001210009. FSC 2014/2020 Patto per la Puglia (DGR n. 2188/2016, n. 317/2017, n. 2335/2017 e DGR n. 1316/2022) Progetto "Valorizzazione della cultura e della creatività territoriale". Approvazione schema di Accordo pubblico-pubblico con Teatro Pubblico Pugliese. Accertamento entrata e Impegno di spesa di € 1.500.000,00.

Il Dirigente della Sezione Turismo e Internazionalizzazione

Visti

- gli articoli 4 e 5 della L.R. n. 7/97;
- la Deliberazione G.R. n. 3261 del 28.7.98 avente ad oggetto "Separazione delle attività di direzione politica da quelle di gstione amministrativa. Direttiva alle strutture organizzative regionali";
- gli artt. 4 e 16 del D. Lgs. 165/01 rispettivamente "Indirizzo politico-amministrativo. Funzioni e responsabilità" e "Funzioni dei dirigenti di uffici dirigenziali generali";
- l'art. 32 della legge 18 giugno 2009, n. 69 che prevede l'obbligo di sostituire la pubblicazione tradizionale all'Albo ufficiale con la pubblicazione di documenti digitali sui siti informatici;
- l'art. 18 del Dlgs 196/03 "Codice in materia di protezione dei dati personali" in merito ai Principi applicabili ai trattamenti effettuati dai soggetti pubblici;
- la D.G.R. n. 1518 del 31.07.2015, di adozione del modello organizzativo denominato "Modello ambidestro per l'innovazione della macchina amministrativa regionale - MAIA" – approvazione atto di alta organizzazione;
- il D.P.G.R. n. 443 del 31.07.2015 pubblicato sul BURP n. 109 del 3.08.2015;
- D.G.R. n. 1974 del 7 dicembre 2020 "Approvazione Atto di Alta Organizzazione. Modello Organizzativo "MAIA 2.0"
- il D.P.G.R. n. 22 del 22.1.2021 avente ad oggetto "Adozione Atto di Alta Organizzazione. Modello Organizzativo " MAIA 2.0".
- la DGR n. 1576 del 30 settembre 2021 di conferimento dell'incarico di direzione della Sezione Turismo e Internazionalizzazione;
- l'atto dirigenziale n. 9 del 4.3.2022 di conferimento dell'incarico di Dirigente del Servizio Promozione del Territorio e Diversificazione del Prodotto della Sezione Turismo e Internazionalizzazione;
- la DGR n. 1289 del 28 luglio 2021 (BURP n. 106 del 17/08/2021) con cui la Sezione Turismo ha assunto la denominazione: Sezione Turismo e Internazionalizzazione
- l'atto dirigenziale n. 151 del 05/10/2021 di conferimento dell'incarico di Responsabile di Sub-Azione 6.8 – tipologie di interventi 6.8.3;
- la Determinazione del Dirigente della Sezione Programmazione unitaria n. 110 del 10.11.2017, come modificata dalla d.d. n. 425 del 22.11.2018, che ha previsto l'articolazione delle Azioni del Programma in Sub-Azioni, tra cui la Sub-Azione 6.8.c;
- la DGR n. 1712 del 22.11.2016 che ha definito il sistema di coordinamento delle responsabilità delle Azioni del Programma individuando, coerentemente con quanto definito nel DPGR n. 304 del 20 maggio 2016, i Responsabili di Policy del Programma;
- la DGR n. 970 del 13.6.2017 che definisce la governance per l'organizzazione e l'attuazione del Programma Operativo FESR-FSE 2014-2020;
- la Determinazione dirigenziale n. 39 del 21.6.2017, con la quale il Dirigente della Sezione Programmazione Unitaria ha adottato il documento descrittivo del Sistema di Gestione e Controllo del POR Puglia 2014-2020 (SIGECO) redatto ai sensi degli articoli 72, 73 e 74 del Regolamento (UE) n. 1303/2013, come da ultimo modificato e integrato con Determinazione Dirigenziale n. 164 del 8.10.2020,
- la Delibera n. 118 del 15/02/2022 con cui la Giunta Regionale ha preso atto della Decisione di esecuzione della Commissione Europea n. 9942 del 22/12/2021, che modifica la Decisione n. 5854 del 13.8.2015;

- il DPR del 5 febbraio 2018, n. 22 - Regolamento recante i criteri sull'ammissibilità delle spese per i programmi cofinanziati dai Fondi strutturali di investimento europei (SIE) per il periodo di programmazione 2014/2020;
- a Legge Regionale n. 51 del 30/12/2021 "Disposizioni per la formazione del bilancio di previsione 2022 e bilancio pluriennale 2022-2024 della Regione Puglia - legge di stabilità regionale 2022;
- la Legge Regionale n. 52 del 30/12/2021 " Bilancio di previsione della Regione Puglia per l'esercizio finanziario 2022 e bilancio pluriennale 2022-2024.";
- la D.G.R. n. 2 del 20/01/2022 "Bilancio di previsione per l'esercizio finanziario 2022 e pluriennale 2022-2024. Articolo 39, comma 10, del decreto legislativo 23 giugno 2011, n. 118. Documento tecnico di accompagnamento e Bilancio Finanziario Gestionale. Approvazione";

In Bari, presso la sede della Sezione Turismo, sulla base della istruttoria espletata dal Responsabile di sub-azione 6.8.c, dott.ssa Daniela Recchia, letta e confermata dal Dirigente del Servizio Promozione del Territorio e Diversificazione del Prodotto A. Gabriella Belviso, il Dirigente della Sezione Turismo e Internazionalizzazione - Salvatore Patrizio Giannone - riceve dagli stessi la seguente **relazione.**

PREMESSO CHE:
Con Deliberazione n. 2188 del 28.12.2016, la Giunta Regionale ha approvato lo schema di Convenzione tra Regione Puglia ed Aeroporti di Puglia per la realizzazione della "Campagna di comunicazione per lo sviluppo del turismo incoming" relativamente al periodo 01.11.2014/31.102019.
Con Deliberazione n. 317 del 07.03.2017, la Giunta Regionale ha modificato lo schema di Convenzione approvato con DGR n. 2188 del 28.12.2016 ed ha autorizzato il Direttore del Dipartimento Turismo, Economia della Cultura e Valorizzazione del Territorio alla sottoscrizione della convenzione nonché ad apportare eventuali integrazioni di dettaglio o modifiche.
Con Deliberazione n. 2335 del 28.12.2017, la Giunta Regionale ha effettuato le variazioni di bilancio finalizzate ad assicurare gli stanziamenti necessari all'attuazione della Convenzione in argomento per il periodo 2017/2019 a valere sulle risorse del Patto per la Puglia sottoscritto tra Regione Puglia e Presidenza del Consiglio dei Ministri in data 10/09/2016,per complessivi Euro 37.500.000,00. (euro 12.500.000,00 annui).
Con Atto dirigenziale n. 36 del 28.12.2017 è stato adottato lo Schema di Convenzione tra Regione Puglia ed Aeroporti di Puglia per la realizzazione della "Campagna di comunicazione per lo sviluppo del turismo incoming" relativamente al periodo 01.11.2014/31.102019, il cui piano finanziario prevedeva un investimento complessivo di Euro 62.500.000,00, IVA esclusa.
La Sezione Turismo (ora Sezione Turismo e Internazionalizzazione), di concerto con la Sezione Raccordo al Sistema Regionale, ha condotto le opportune verifiche sulla rendicontazione di spesa prodotta da Aeroporti di Puglia SpA (d'ora innanzi anche solo AdP) così come previsto dall'art. 7 della Convenzione sottoscritta, liquidando complessivamente in favore di AdP le spese ritenute ammissibili, per un ammontare di Euro 59.476.820,62 (IVA esclusa), come meglio illustrato nelle note prot. n. 4526 del 22.10.2020 e prot. n. 937 del 18.03.2021 indirizzate alla suddetta società.

TENUTO CONTO CHE
Le risorse FSC- Patto per la Puglia, stanziate con DGR n. 2335/2017 sono state impegnate con determinazioni n. 149 del 28.02.2017 (annualità 2017) e n. 116 del 10.12.2018 (annualità 2018 e 2019).
A seguito della chiusura del progetto, sugli impegni relativi ai fondi FSC 2014-2020 (risorse Patto per la Puglia) sono risultate **economie** pari a **€ 3.455.776,49.** Di conseguenza, in sede di ricognizione residui anno 2021, si è provveduto a ridurre di detto importo (€ 3.455.776,49) l'accertamento e l'impegno di spesa di cui alle suindicate determinazioni nn. 149/2017 e 116/2018.

Successivamente la Sezione Turismo e Internazionalizzazione, con nota prot. n. AOO_056-0001671 del 11.5.2022, ha comunicato alla Sezione Programmazione Unitaria la volontà di utilizzare i residui di cui alle risorse FSC 2014/2020 - Patto per la Puglia pari a € 3.455.776,49, e con nota prot. n. AOO_056-0002696 del

25.07.2022 ha avanzato alla Sezione Programmazione Unitaria la proposta di utilizzo di detti residui, articolato su 3 interventi con altrettanti Soggetti Attuatori, come segue:

1. *"Interventi di riposizionamento competitivo delle destinazioni turistiche di cui al Piano strategico del Turismo attraverso attività di comunicazione, promozione, innovazione, accoglienza, governance e prodotto"* - Soggetto attuatore: Agenzia regionale ARET Pugliapromozione - Importo: € 1.455.776,49.
2. "*Valorizzazione della cultura e della creatività territoriale*" - Soggetto attuatore: Teatro Pubblico Pugliese- Importo: € 1.500.000,00.
3. *"Promuovere il cinema ed i suoi luoghi"* - Soggetto attuatore: Apulia Film Commission - Importo: € 500.000,00.

In data 02.08.2022 con nota prot. n. 5995, la Sezione Programmazione Unitaria ha comunicato che la proposta di utilizzo avanzata dalla Sezione Turismo e Internazionalizzazione (nota prot. n. AOO_056-0002696 del 25.07.2022) è stata approvata dal Comitato di Sorveglianza del Piano Sviluppo e Coesione della Puglia nel corso della riunione del 02.08.2022, così autorizzando la riprogrammazione delle risorse residue pari a € 3.455.776,49 a valere sul FSC 2014/2020 - Patto per la Puglia, e precisando che le relative obbligazioni giuridicamente vincolanti vanno formalizzate entro il 2022.

PRESO ATTO CHE

A seguito dell'autorizzazione alla riprogrammazione delle risorse, con PEC del 04.08.2022 la Sezione Turismo e Internazionalizzazione ha richiesto ai Soggetti Attuatori Agenzia regionale ARET Pugliapromozione, Teatro Pubblico Pugliese e Apulia Film Commission di produrre le Schede di Azione indicanti le macro-tipologie di attività progettuali da realizzare.

Con PEC del 25/08/2022 (acquisita dalla Sezione Turismo e Internazionalizzazione con prot. r_puglia/AOO_056/29/08/2022/0002964) il Teatro Pubblico Pugliese ha trasmesso la Scheda Azione progettuale per l'importo complessivo pari a € 1.500.000,00. Tale Scheda contempla l'implementazione delle azioni di sviluppo del sistema regionale della cultura e della creatività e nello specifico di quello della musica: Puglia Sounds e del teatro danza, oltre alla valorizzazione dei tratti identitari di Puglia. In coerenza con il Piano Strategico della Cultura PIIIL – prodotto identità innovazione impresa lavoro – e con il Piano Strategico del Turismo Puglia365, il progetto intende potenziare lo sviluppo di prodotti e servizi complementari alla valorizzazione di identificati attrattori culturali e naturali del territorio, anche attraverso l'integrazione tra imprese delle filiere culturali, turistiche, creative e dello spettacolo, attraverso le seguenti azioni: Stimolare e qualificare la domanda, consolidare una programmazione strategica di azioni che coinvolgano i diversi segmenti della filiera del sistema culturale inteso nella sua più ampia accezione, qualificare e accrescere l'offerta, sviluppare la multidisciplinarietà, generare economie virtuose, assicurare la continua formazione del pubblico e l'accompagnamento delle imprese culturali verso una gestione rivolta alla sostenibilità economica e finanziaria e al partenariato pubblico-privato. Il tutto in un'ottica di valorizzazione e promozione strategica del territorio e del suo patrimonio materiale e immateriale attraverso l'arte e la cultura.
Per l'attuazione dell'intervento è necessario stipulare un accordo pubblico-pubblico tra la Regione Puglia e il Teatro Pubblico Pugliese - Consorzio Regionale per le Arti e la Cultura, ai sensi del combinato disposto dell'art. 15 della Legge n. 241/90 e ss.mm.ii. e art. 5, comma 6 del D. lgs. 50/2016, in applicazione delle indicazioni operative fornite dalla Segreteria Generale della Presidenza, con nota prot. n. 1083 del 15/11/2016 avente ad oggetto "Acquisizione di servizi delle Agenzie regionali e degli Organismi in house".
Il Teatro Pubblico Pugliese prevede, tra le proprie finalità istituzionali, "la diffusione delle attività di spettacolo dal vivo e, con ciò, la crescita ed il consolidamento sull'intero territorio regionale del pubblico e dell'attrattività del territorio medesimo attraverso la valorizzazione e promozione dei suoi attrattori culturali ed ambientali attraverso lo spettacolo dal vivo, le arti performative e le attività culturali";
Il Teatro Pubblico Pugliese è, altresì, amministrazione aggiudicatrice, tenuta all'applicazione del "Codice degli

appalti", e soggetto legittimato alla sottoscrizione di accordi ai sensi dell'art. 15 della L. n. 241/1990 e ss.mm. ii. e art. 5, comma 6, del D.Lgs. n. 50/2016 e ss.mm.ii.

RILEVATO CHE

La Giunta regionale con **Delibera n. 1316 del 28/09/2022** ha:

- approvato le "Schede progettuali" presentate dai Soggetti Attuatori, Agenzia regionale ARET Pugliapromozione, Teatro Pubblico Pugliese e Apulia Film Commission;
- assicurato la copertura finanziaria per la realizzazione delle attività progettuali previste per una somma complessiva pari a **euro 3.455.776,49,** imputando la spesa sul seguente capitolo di spesa:
    - **U0702009** - "Patto per la Puglia FSC 14/20, interventi per le attività di promozione e per il riposizionamento competitivo delle destinazioni turistiche. Trasferimenti correnti ad amministrazioni locali ";
- individuato la Fondazione "Apulia Film Commission", il Consorzio Regionale per le Arti e la Cultura "Teatro Pubblico Pugliese" e l'Agenzia ARET "Pugliapromozione", quali soggetti attuatori con cui procedere alla sottoscrizione dell'Accordo pubblico-pubblico ex art. 15 della Legge n. 241/90 e ss.mm. ii., per l'attuazione degli interventi contenuti nelle rispettive Schede di Azione allegate alla presente, a valere sulle risorse FSC 2014/2020 - Patto per la Puglia;
- autorizzato il Dirigente della Sezione Turismo e Internazionalizzazione a sottoscrivere gli accordi con i soggetti attuatori individuati nonché adottare i conseguenti provvedimenti di accertamento, impegno e liquidazione a valere sui competenti capitoli di cui alla sezione copertura finanziaria, per l'importo pari a € 3.455.776,49 a valere sulle risorse FSC 2014/2020 sul Patto per la Puglia.

TUTTO CIÒ PREMESSO

con il presente provvedimento si propone al Dirigente della Sezione Turismo e Internazionalizzazione:

a) l'approvazione dello schema di Accordo Pubblico-Pubblico, allegato al presente atto, ai sensi del combinato disposto dell'art. 15 della Legge n. 241/90 e ss.mm.ii. e art. 5 comma 6 del D.Lgs 50/2016, regolante i rapporti tra la Regione Puglia e il **Teatro Pubblico Pugliese** per la definizione, attuazione ed implementazione del Progetto "*Valorizzazione della cultura e della creatività territoriale*" da realizzare a valere sulle risorse FSC 2014/2020 Patto per la Puglia già stanziate con DGR n. 1316/2022 (allegato 1);
b) la registrazione dell'obbligazione giuridicamente perfezionata in entrata per la somma di € 1.500.000,00 giusta DGR n. 1316/2022.;
c) l'impegno di spesa di complessivi € 1.500.000,00 sul capitolo U0702009 con imputazione secondo il cronoprogramma di cui alla sezione adempimenti contabili.

VERIFICA AI SENSI DEL DLgs 196/03 E DEL REGOLAMENTO UE 2016/679
Garanzie alla riservatezza

La pubblicazione all'Albo o sul sito istituzionale, salve le garanzie previste dalla legge 241/1990 in tema di accesso ai documenti amministrativi, avviene nel rispetto della tutela della riservatezza dei cittadini secondo quanto disposto dal Regolamento UE n. 679/2016 in materia di protezione dei dati personali, nonché dal D.Lgs. 196/2003 e ss.mm.ii., ed ai sensi del vigente Regolamento regionale 5/2006 per il trattamento dei dati sensibili e giudiziari, in quanto applicabile. Ai fini della pubblicità legale, il presente provvedimento è stato redatto in modo da evitare la diffusione di dati personali identificativi non necessari ovvero il riferimento a dati sensibili; qualora tali dati fossero indispensabili per l'adozione dell'atto essi sono trasferiti in documenti separati, esplicitamente richiamati.

ADEMPIMENTI CONTABILI AI SENSI DEL D. LGS 118/2011 e ss. mm ii.

Bilancio: vincolato
Esercizio finanziario: 2022 –L. R. n. 51 del 30/12/2021; n. 52 del 30/12/2021; la D.G.R. n. 2 del 20/01/2022
CRA 13.04
62 Dipartimento Sviluppo economico, Innovazione, Istruzione, Formazione e Lavoro
06 Sezione Programmazione unitaria

ENTRATA

Si dispone la registrazione dell'obbligazione giuridicamente perfezionata in entrata per la somma di **€ 1.500.000,00** - giusta DGR n. 1316 del 28/09/2022 ai sensi del principio contabile di cui all'Allegato 4/2, par. 3.6, lett. c) "contributi a rendicontazione"del D. lgs n. 118/2011, con imputazione secondo il cronoprogramma così come segue:

Capitolo di entrata	Descrizione capitolo	Codifica da Piano dei Conti Finanziario	Debitore	Competenza e.f. 2022
E2032430	FSC 2014-2020 - PATTO PER LO SVILUPPO DELLA REGIONE PUGLIA - TRASFERIMENTI CORRENTI	E.2.01.01.01.000	Stato-Ministero dell'Economia e delle Finanze	€ 1.500.000,00

Titolo giuridico che supporta il credito: Patto per il Sud: Del. CIPE n. 26/2010 avente ad oggetto "Fondo Sviluppo e Coesione 2014-2020: Piano per il Mezzogiorno. Assegnazione risorse" per il finanziamento del Patto per il Sud sottoscritto tra Regione Puglia e Presidenza del Consiglio dei Ministri in data 10/09/2016.

Causale dell'accertamento: trasferimento per "Fondo Sviluppo e Coesione 2014-2020: Piano per il Mezzogiorno approvato con Delibera CIPE n. 26/2010.

SPESA

Viene effettuata la registrazione dell'obbligazione giuridica perfezionata sul bilancio regionale della complessiva somma di **€ 1.500.000,00** in favore del Teatro Pubblico Pugliese – Consorzio regionale per le Arti e la Cultura giusta DGR n. 1316 del 28/09/2022 per la copertura delle spese relative al progetto "Valorizzazione della cultura e della creatività territoriale", così come di seguito indicato:

CRA	Capitolo	Declaratoria	Missione Programma Titolo	Codice identificativo delle transazioni riguardanti le risorse dell'UE	Codifica Piano dei conti finanziario	E.F. 2022
13.04	U0702009	Patto per la Puglia FSC 14/20, interventi per le attività di promozione e per il riposizionamento competitivo delle destinazioni turistiche. Trasferimenti correnti ad amministrazioni locali	7.2.1	8	U.1.04.01.02.018	€ 1500.000,00
Totale						**€ 1.500.000,00**

MISSIONE, PROGRAMMA: 7.2.1
CODIFICA PIANO DEI CONTI FINANZIARIO DI CUI AL D.LGS. 118/2011 e s.m.i: U.1.04.01.02.018 Trasferimenti correnti a Consorzi di enti locali
Causale: Spese per l'attuazione del progetto "Valorizzazione della cultura e della creatività territoriale"di cui alla DGR n. 1316 del 28/09/2022.
CUP: B39I22001210009;
CIG: sarà generato a cura del TPP in relazione a ciascuna procedura ad evidenza pubblica da adottarsi;
Creditore: Teatro Pubblico Pugliese Consorzio Regionale delle Arti e della Cultura con sede legale in Bari via Imbriani, n. 67 – 70121 – C.F.: 01071540726; PEC: tpp@pec.it
Esigibilità finanziaria dell'intera somma: esercizio 2022

Dichiarazioni e/o attestazioni:
- Esiste disponibilità finanziaria sul capitolo di spesa innanzi indicato;
- L'accertamento in entrata e l'impegno di spesa sono conformi a quanto stabilito dal d. lgs. 118/2011 e ss.mm.ii;
- Le somme da accertare e impegnare con il presente provvedimento sono state stanziate con DGR n. 1316 del 28.09.2022 sul capitolo di entrata E2032430 e sul capitolo di spesa U0702009;
- Le relative iscrizioni trovano copertura negli accertamenti innanzi indicati;
- La spesa relativa al presente provvedimento di € 1.500.000,00 è esigibile nel corso dell'esercizio finanziario 2022;
- Si attesta che l'importo pari a **€ 1.500.000,00** corrisponde ad obbligazione giuridica perfezionata avente creditore certo individuato nel Teatro Pubblico Pugliese;
- Si attesta che l'operazione contabile proposta assicura il rispetto dei vincoli di finanza pubblica vigenti e gli equilibri di bilancio di cui al D.lgs. 118/2011 e ss.mm.ii;
- Si attesta l'adempimento degli obblighi di cui agli artt. 26 e 27 del d.lgs. 14.3.2013, n. 33 con la pubblicazione del presente atto.

Visto di attestazione disponibilità finanziaria

P.O. BILANCIO E CONTROLLO DI GESTIONE

Mariangela Sciannimanico

IL DIRIGENTE DELLA SEZIONE TURISMO E INTERNAZIONALIZZAZIONE

Salvatore Patrizio Giannone

IL DIRIGENTE DELLA SEZIONE

sulla base delle risultanze istruttorie come innanzi illustrate, nonché letta la proposta formulata dai funzionari istruttori;
Viste le sottoscrizioni poste in calce al presente provvedimento dai funzionari istruttori;
Richiamato, in particolare, il disposto dell'art. 6 della legge regionale 4 febbraio 1997, n. 7, in materia di modalità di esercizio della funzione dirigenziale,

DETERMINA

Per quanto espresso in premessa e che qui si intende integralmente riportato:

1. di approvare lo schema di Accordo Pubblico-Pubblico con il Consorzio Teatro Pubblico Pugliese, allegato al presente atto, ai sensi del combinato disposto di cui all'art. 15 della Legge n. 241/90 e ss.mm.ii. e art. 5 comma 6 del D.Lgs 50/2016, regolante i rapporti tra la Regione Puglia e il Teatro Pubblico Pugliese per l'attuazione ed implementazione del Progetto *"Valorizzazione della cultura e della creatività territoriale"* da realizzare a valere sulle risorse FSC 2014/2020 Patto per la Puglia (allegato 1);
2. di registrare l'obbligazione giuridicamente perfezionata in entrata per la somma di € 1.500.000,00 giusta DGR n.1316 del 28/09/2022;
3. di procedere all'assunzione di obbligazione giuridica perfezionata impegnando la spesa per complessivi € 1.500.000,00 sul capitolo U0702009 con imputazione al 2022 di cui alla sezione adempimenti contabili al fine di dare attuazione all'intervento progettuale *"Valorizzazione della cultura e della creatività territoriale"* in collaborazione con il Teatro Pubblico Pugliese Consorzio Regionale delle Arti e della Cultura e con imputazione secondo il cronoprogramma di cui alla sezione adempimenti contabili.

4. di individuare il Rup nella persona della dott.ssa Assunta Laera, funzionario della Sezione Turismo e Internazionalizzazione;
5. dare atto che il presente atto diventa esecutivo con l'apposizione del visto di regolarità contabile da parte della Sezione Bilancio e Ragioneria.

Il presente provvedimento, composto da n. 18 pagine di cui n. 7 di atto e n. 11 di allegato:
_sarà pubblicato nella sezione Amministrazione trasparente e Urp Comunica del sito www.regione.puglia.it nonchè sul Burp e sul portale regionale del Turismo;
_sarà pubblicato nel sito ufficiale della Regione Puglia: www.regione.puglia.it, sezione Amministrazione trasparente - provvedimenti dirigenti, ai sensi della L.R. 15/2008 e nella sezione Pubblicità legale – Albo provvisorio della regione Puglia ai sensi del comma 3 art.20 D.P.G.R. n.443/2015 in relazione all'obbligo di pubblicazione degli atti esecutivi per un periodo pari a 10 giorni;
_sarà notificato all'Assessore all'Industria turistica e culturale e al Direttore del Dipartimento Turismo, Economia della cultura e Valorizzazione del Territorio;
_sarà trasmesso alla Sezione Bilancio e Ragioneria.

Il Dirigente della Sezione Turismo e Internazionalizzazione
Salvatore Patrizio Giannone

Le sottoscritte attestano che il procedimento istruttorio è stato espletato nel rispetto della vigente normativa regionale, statale e comunitaria e che il presente schema di provvedimento, dagli stessi predisposto ai fini dell'adozione dell'atto finale da parte del Dirigente della Sezione, è conforme alle risultanze istruttorie.

Il Responsabile di Subazione 6.8.c
Daniela Recchia

Il Dirigente del Servizio Promozione del territorio e diversificazione del prodotto
Angela Gabriella Belviso

ACCORDO DI COOPERAZIONE

tra

la Regione Puglia e Teatro Pubblico Pugliese

per la regolamentazione dei rapporti di attuazione, gestione e controllo delle Progetto

"Valorizzazione della cultura e della creatività territoriale "

"FSC- PATTO PER LA PUGLIA"

CUP: B39I22001210009

PREMESSO CHE

- la Regione Puglia, ai sensi dell'articolo 12 del proprio Statuto, promuove e sostiene la cultura, l'arte, la musica e lo sport, tutela i beni culturali e archeologici, assicurandone la fruibilità, e riconosce nello spettacolo una componente essenziale della cultura e dell'identità regionale e ne promuove iniziative di produzione e divulgazione;
- in attuazione dei predetti principi la Regione ha approvato la Legge n. 6 del 29 aprile 2004 "Norme organiche in materia di spettacolo e norme di disciplina transitoria delle attività culturali";
- in base all'articolo 9 della citata legge, la Regione favorisce la realizzazione delle attività richiamate al precedente punto, anche mediante apposite convenzioni, con soggetti pubblici;
- il Dipartimento Turismo, Economia della Cultura e Valorizzazione del Territorio, nella sue funzioni in materia di indirizzo e programmazione, rapporti con gli enti locali, regolamentazione, monitoraggio, vigilanza e controllo degli interventi in materia culturale e dello spettacolo dal vivo: presidia la pianificazione strategica in materia di spettacolo dal vivo e cultura, favorendo la costruzione di idonee forme di partenariato con gli operatori pubblici e privati del settore; è responsabile della programmazione degli interventi finanziati a valere su fondi comunitari, statali e regionali; provvede alla gestione operativa dei relativi programmi, processi e attività; indirizza, coordina, monitora e controlla le attività e gli obiettivi di risultato delle Sezioni afferenti e degli Enti regionali partecipati nelle materie di competenza; assicura il coordinamento e l'interazione trasversale con le strutture organizzative interne, con gli altri Dipartimenti regionali e con i livelli nazionali ed europei di rappresentanza istituzionale;
- il Teatro Pubblico Pugliese Consorzio Regionale per le Arti e la Cultura (di seguito TPP), istituito come Consorzio tra Comuni con Decreto del Presidente della Giunta Regionale n. 471/1980 ai sensi della L. R. n. 16/1975, successivamente trasformato per effetto della Legge n. 142 dell'8 giugno 1990 in Ente Pubblico Economico, opera ai sensi del D.Lgs. 18 agosto 2000, n. 267, senza fini di lucro, ed è interamente partecipato da Comuni pugliesi e dalla Regione Puglia (L.R. 16 Aprile 2007 n.10 art.47 e D.G.R. n.551 del 9 Maggio 2007) quale socio di maggioranza;
- il Teatro Pubblico Pugliese Consorzio Regionale per le Arti e la Cultura prevede, ai sensi della citata legge regionale istitutiva e del vigente statuto, tra le proprie finalità istituzionali, "la diffusione delle attività di spettacolo dal vivo e, con ciò, la crescita ed il consolidamento sull'intero territorio regionale del pubblico e dell'attrattività del territorio medesimo attraverso lo spettacolo dal vivo";
- il Teatro Pubblico Pugliese Consorzio Regionale per le Arti e la Cultura è uno dei principali attuatori di una serie di interventi nell'ambito del Patto per la Puglia/FSC 2014-2020, che hanno perseguito il prioritario obiettivo di migliorare l'attrattività del territorio regionale a fini turistici, attraverso la valorizzazione e promozione dello spettacolo dal vivo: musica, teatro e danza quali strumenti di diffusione della cultura regionale e importanti attrattori immateriali per lo sviluppo di una complessiva strategia di marketing territoriale;
- Il Teatro Pubblico Pugliese Consorzio Regionale per le Arti e la Cultura non svolge sul mercato aperto attività interessate dal presente accordo di cooperazione;

- la Regione Puglia/Dipartimento Turismo, Economia della Cultura e Valorizzazione del Territorio, al fine di delineare la propria strategia di sviluppo culturale e, quindi, le azioni di valorizzazione, innovazione e promozione dell'intero sistema cultura, nonché le priorità di intervento, ha predisposto un Piano Strategico della cultura per la Puglia 2017-2025, approvato dalla Giunta Regionale con DGR n. 542 del 2019;
- con DGR n. 1316 del 28.09.2022 avente ad oggetto "FSC 2014/2020 Patto per la Puglia (DGR n. 2188/2016, n. 317/2017, n. 2335/2017) – Variazione al bilancio annuale 2022 e pluriennale di previsione 2022-2024 ai sensi dell'art. 51 comma 2 del D.Lgs. n.118/2011 e approvazione Schede di Azione", la Giunta Regionale ha stanziato risorse per € 3.455.776,49 a valere sul FSC 2014/2020 Patto per la Puglia, approvando altresì le Schede di azione progettuale presentate dai Soggetti attuatori "Agenzia regionale ARET Pugliapromozione", "Teatro Pubblico Pugliese" e "Apulia Film Commission";
- Il Teatro Pubblico Pugliese ha presentato una Scheda di azione progettuale di importo pari a € 1.500.000,00, riguardante l'implementazione delle azioni di sviluppo del sistema regionale della cultura e della creatività e nello specifico di quello della musica: Puglia Sounds e del teatro danza, oltre alla valorizzazione dei tratti identitari di Puglia. In coerenza con il Piano Strategico della Cultura PIIIL – prodotto identità innovazione impresa lavoro – e con il Piano Strategico del Turismo Puglia365, il progetto intende potenziare lo sviluppo di prodotti e servizi complementari alla valorizzazione di identificati attrattori culturali e naturali del territorio, anche attraverso l'integrazione tra imprese delle filiere culturali, turistiche, creative e dello spettacolo, attraverso le seguenti azioni: Stimolare e qualificare la domanda, consolidare una programmazione strategica di azioni che coinvolgano i diversi segmenti della filiera del sistema culturale inteso nella sua più ampia accezione, qualificare e accrescere l'offerta, sviluppare la multidisciplinarietà, generare economie virtuose, assicurare la continua formazione del pubblico e l'accompagnamento delle imprese culturali verso una gestione rivolta alla sostenibilità economica e finanziaria e al partenariato pubblico-privato. Il tutto in un'ottica di valorizzazione e promozione strategica del territorio e del suo patrimonio materiale e immateriale attraverso l'arte e la cultura.
- In particolare, il TPP si configura quale soggetto attuatore con cui procedere alla sottoscrizione dell'Accordo pubblico-pubblico ex art. 15 della Legge n. 241/90 e ss.mm.ii., per l'attuazione degli interventi contenuti nella Scheda di Azione progettuale a valere sulle risorse FSC 2014/2020 - Patto per la Puglia, approvata con DGR n. 1316 del 28.09.2022;
- Il Progetto Attuativo, allegato alla presente quale parte integrante e sostanziale, declina nel dettaglio gli interventi riassunti nella Scheda di azione progettuale approvata con DGR n. 1316 del 28.09.2022.

CONSIDERATO CHE

- la Legge 7 agosto 1990, n. 241 e s.m.i. recante "Nuove norme in materia di procedimento amministrativo e di diritto di accesso ai documenti amministrativi" stabilisce espressamente all'art. 15 che: "Anche al di fuori delle ipotesi previste dall'articolo 14, le amministrazioni pubbliche possono

sempre concludere tra loro accordi per disciplinare lo svolgimento in collaborazione di attività di interesse comune";

- la determinazione dell'Autorità per la Vigilanza sui Contratti Pubblici di Lavori, Servizi e Forniture n. 7 del 21 Ottobre 2010 su "Questioni interpretative concernenti la disciplina dell'articolo 34 del D.Lgs. n. 163/2006 relativa ai soggetti a cui possono essere affidati i contratti pubblici", conformemente a quanto in precedenza affermato dalla giurisprudenza comunitaria, ha ribadito la legittimità del ricorso a forme di cooperazione pubblico-pubblico attraverso cui più amministrazioni assumono impegni reciproci, realizzando congiuntamente le finalità istituzionali affidate loro, purché vengano rispettati una serie di presupposti;
- i principi giurisprudenziali comunitari e nazionali in materia di cooperazione orizzontale tra le pubbliche amministrazioni e le indicazioni fornite nel documento della Commissione Europea SEC (2011) 1169 del 04.10.2011, sono stati recentemente codificati dall'art. 12, par. 4 della direttiva 24/2014/UE e recepiti nell'art. 5 comma 6 del D.Lgs. 50/2016 (Attuazione delle direttive 2014/23/UE, 2014/24/UE e 2014/25/UE sull'aggiudicazione dei contratti di concessione, sugli appalti pubblici e sulle procedure d'appalto degli enti erogatori nei settori dell'acqua, dell'energia, dei trasporti e dei servizi postali, nonché' per il riordino della disciplina vigente in materia di contratti pubblici relativi a lavori, servizi e forniture) che dispone: "Un accordo concluso esclusivamente tra due o più amministrazioni aggiudicatrici non rientra nell'ambito di applicazione del presente codice, quando sono soddisfatte tutte le seguenti condizioni:
  a) l'accordo stabilisce o realizza una cooperazione tra le amministrazioni aggiudicatrici o gli enti aggiudicatori partecipanti, finalizzata a garantire che i servizi pubblici che essi sono tenuti a svolgere siano prestati nell'ottica di conseguire gli obiettivi che essi hanno in comune;
  b) l'attuazione di tale cooperazione è retta esclusivamente da considerazioni inerenti all'interesse pubblico;
  c) *le amministrazioni aggiudicatrici o gli enti aggiudicatori partecipanti svolgono sul mercato aperto meno del 20 per cento delle attività interessate dalla cooperazione"*.
- I presupposti richiesti ai fini della legittimità dell'impiego dello strumento dell'accordo sono stati individuati nei seguenti punti:
  A. l'accordo regola la realizzazione di un interesse pubblico, effettivamente comune ai partecipanti, che le Parti hanno l'obbligo di perseguire come compito principale, da valutarsi alla luce delle finalità istituzionali degli Enti coinvolti di cui alle premesse;
  B. alla base dell'accordo vi è una reale divisione di compiti e responsabilità;
  C. le Parti non svolgono sul mercato aperto attività interessate dal presente accordo;
  D. i movimenti finanziari tra i soggetti che sottoscrivono l'accordo devono configurarsi solo come ristoro delle spese sostenute, essendo escluso il pagamento di un vero e proprio corrispettivo, comprensivo di un margine di guadagno;
  E. il ricorso all'accordo non può interferire con il perseguimento dell'obiettivo principale delle norme comunitarie in tema di appalti pubblici, ossia la libera circolazione dei servizi e l'apertura alla concorrenza non falsata negli Stati membri;
- le Parti intendono stipulare, ai sensi e per gli effetti dell'art. 15 della legge 241/1990 e s.m.i., dell'art. 12, comma 4 della Direttiva 24/2014/UE, dell'art. 5, comma 6 del D.Lgs. n. 50/2016e della

giurisprudenza comunitaria e nazionale in materia, un accordo di cooperazione finalizzato allo svolgimento di attività di interesse comune, coerente con le finalità istituzionali di entrambi e senza il pagamento di alcun corrispettivo, eccetto il rimborso dei costi e delle c.d. spese vive;

- le Parti, in ragione del presente accordo di cooperazione, intendono mettere a disposizione risorse umane e strutturali necessarie all'esecuzione dei progetti che saranno congiuntamente realizzati;

VISTO

- la legge regionale del 29 aprile 2004, n. 6, in materia di spettacolo e di attività culturali;
- la L.R. 40/2016 art. 15;
- la DGR n. 1316 del 28.09.2022, la Giunta Regionale ha stanziato risorse per € 3.455.776,49 a valere sul FSC 2014/2020 Patto per la Puglia, approvando altresì le Schede di azione progettuale presentate dai Soggetti attuatori "Agenzia regionale ARET Pugliapromozione", "Teatro Pubblico Pugliese" e "Apulia Film Commission, dando mandato al Dirigente della Sezione di sottoscrivere l'accordo di partenariato pubblico con TPP, per la realizzazione degli interventi progettuali in esso contenute;
- la DD n. 190 del 30/09/2022 di impegno delle risorse pari a € 1.500.000,00 del FSC 2014/2020 Patto per la Puglia, per la realizzazione degli interventi approvati con DGR n. 1316 del 28.09.2022;
- il Decreto del Presidente della Giunta Regionale n. 471/1980;
- la L.R. 16 Aprile 2007 n.10 art.47 e D.G.R. n.551 del 9 Maggio 2007;
- l'articolo 15 della Legge n. 241/90;
- l'art. 5 comma 6 del D.Lgs n. 50/2016;

TUTTO QUANTO PREMESSO, CONSIDERATO E VISTO

TRA

Il Dipartimento Turismo, Economia della Cultura e Valorizzazione del Territorio – Sezione Turismo e Internazionalizzazione della Regione Puglia - con sede legale in Bari, Lungomare Nazario Sauro, n. 33 - 70121 (C.F. 80017210727), rappresentato dal Dott. Salvatore Patrizio Giannone, Dirigente della Sezione Turismo e Internazionalizzazione, domiciliato presso la sede della Sezione in via Francesco Lattanzio, 29,

E

il Teatro Pubblico Pugliese Consorzio Regionale per le Arti e la Cultura - con sede legale in Bari, via Imbriani n. 67 - 70121, (C.F. 01071540726), rappresentato dal Presidente e legale rappresentante pro-tempore, dott. Giuseppe D'Urso, domiciliato per la carica presso la sede del TPP,

nel prosieguo, congiuntamente indicate come "Parti", **si conviene e si stipula quanto segue**:

Art. 1

(Oggetto e finalità dell'Accordo di cooperazione)

1. La Regione Puglia e il TPP concordano di definire ogni iniziativa utile all'implementazione ed attuazione delle Azioni progettuali contenute nella Scheda approvata con DGR n. 1316 del 28.09.2022, così come definito nel Progetto Attuativo approvato dal Comitato di Attuazione di cui all'art. 10, da realizzare a valere sulle risorse individuate dalla stessa DGR n. 1316/2022, per un importo complessivo pari ad **€ 1.500.000,00**.
2. tenuto anche conto dei risultati positivi conseguiti nel quadro degli interventi realizzati negli anni passati a sostegno delle politiche regionali di valorizzazione e sviluppo delle attività culturali e dello spettacolo dal vivo sul territorio, di valorizzare, promuovere e sostenere le imprese e i lavoratori dei settori della cultura dell'editoria e dello spettacolo, anche viaggiante che hanno sede in Puglia.

Art. 2

(Impegni delle Parti)

1. Per il raggiungimento delle finalità di cui alle premesse, che formano parte integrante del presente accordo, e degli obiettivi di cui all'art. 1, le Parti si impegnano a collaborare assumendo i seguenti impegni operativi:
   a) la Regione Puglia/il Dipartimento:
      - definisce le priorità strategiche di attuazione delle azioni contenute nella Scheda approvata con DGR n. 1316 del 28.09.2022, di concerto con il Comitato di attuazione;
      - coordina il processo di attuazione delle suddette azioni, assicurandone la coerenza con le finalità della strategia della programmazione regionale, nonché con il Progetto Attuativo predisposto;
      - mette a disposizione le proprie risorse e competenze professionali, tecniche e amministrative nonché i propri database informativi.
   b) il TPP:
      - declina operativamente le priorità strategiche su cui focalizzare le fasi di esecuzione delle attività progettuali, delle azioni e dei relativi contenuti;

- mette a disposizione le proprie risorse e competenze professionali e tecniche per la conduzione delle attività di cui alla Scheda di Azione, così come articolato nel Progetto Attuativo, provvedendo, laddove necessario, all'acquisizione di beni e servizi a ciò necessari;

c) le Parti collaboreranno, ciascuno nell'ambito delle proprie competenze, ruoli e responsabilità come individuati alle precedenti lettere a) e b), alla predisposizione dei Progetti Attuativi, nei quali vengono individuate e definite più nel dettaglio, le attività da realizzare e gli obiettivi da conseguire, le modalità di esecuzione, i costi complessivi per le azioni individuate, la regolazione dei relativi flussi finanziari, il cronoprogramma, le risorse umane e materiali per l'esecuzione delle azioni, impegnandosi a garantire l'elevato livello qualitativo delle competenze delle risorse professionali coinvolte nell'esecuzione delle azioni progettuali.

Art. 3

(Durata dell'Accordo)

1. Il presente Accordo, che entra in vigore a decorrere dalla data della sua sottoscrizione, ha durata per l'intero periodo utile alla gestione e chiusura delle Azioni di cui al Progetto Attuativo, come definito nel cronoprogramma di cui all'Art.2, lettera c).
2. Le Parti si danno atto e convengono che tali azioni dovranno essere portate materialmente a termine e completate secondo la tempistica indicata nei progetti di attuazione, condivisi nell'ambito del Comitato di Attuazione di cui all'art. 10 del presente Accordo, ovvero nella diversa tempistica eventualmente concordata tra le Parti in momento successivo e puntualmente indicata nell'aggiornamento del citato cronoprogramma, ma comunque nel rispetto dei termini di chiusura del PO Puglia FESR FSE 2014-2020. Le parti concordano altresì sul rispetto del termine del 31.12.2022 per la formalizzazione di tutte le obbligazioni giuridicamente vincolanti relative alle azioni del Progetto Attuativo, salvo diversa disposizione dell'Organismo competente.

Art. 4

(Modalità di Collaborazione)

1. Le Parti collaboreranno al conseguimento del comune pubblico interesse, promuovendo lo scambio di informazioni utili a realizzare gli obiettivi concordati, fornendo quanto necessario per il mantenimento

degli impegni assunti e avvalendosi delle rispettive strutture e risorse nel rispetto della normativa vigente, così come previsto dal Progetto Attuativo.

2. Per la realizzazione delle azioni del Progetto Attuativo, oggetto del presente accordo, la Regione attiva risorse finanziarie a valere sul Patto per la Puglia/FSC 2014-2020, in misura sufficiente alla copertura ed al rimborso dei costi diretti e delle spese vive per le attività da realizzare, non essendo previsto il pagamento di alcun corrispettivo e di alcun margine economico per le attività svolte.

Art. 5

(Procedura di rimborso dei costi)

1. Il rimborso dei costi sostenuti successivamente alla data del 02.08.2022 (data di autorizzazione della riprogrammazione delle risorse da parte del Comitato di Sorveglianza del Piano di Sviluppo e Coesione) avverrà previa rendicontazione degli stessi, secondo i meccanismi di anticipazione e saldo definiti nei progetti attuativi di cui al precedente art. 2, lettera c), nel rispetto della disciplina di riferimento in materia di rendicontazione.
2. Le Parti devono predisporre, in attuazione delle disposizioni previste dai regolamenti comunitari sulla gestione dei fondi derivante da programmazione unitaria, una codificazione contabile appropriata di tutti gli atti e documenti di spesa relativi alle attività progettuali, tali da consentire in ogni momento, su richiesta degli organi di controllo, la verifica della documentazione relativa alle spese effettivamente sostenute nonché dell'avanzamento fisico e finanziario dei progetti da realizzare.
3. Le Parti sono tenute a conservare e a rendere disponibile la documentazione relativa all'attuazione del progetto, ivi compresi tutti i giustificativi di spesa, nonché a consentire le verifiche in loco, a favore delle autorità di controllo regionali, nazionali e comunitarie per almeno dieci anni successivi alla conclusione del progetto, salvo diversa indicazione in corso d'opera da parte della Regione o di altri organi competenti.
4. In caso di verifica, in sede di controllo, del mancato pieno rispetto delle discipline comunitarie, nazionali e regionali, anche se non penalmente rilevanti, si procederà a dichiarare la decadenza dell'accordo e al recupero delle eventuali somme già erogate.

Art. 6

(Variazioni di progetto)

1. Ciascuna delle Parti potrà proporre variazioni ai progetti attuativi, di cui al precedente art .2 lettera c), nell'ottica del raggiungimento più efficace possibile dell'Obiettivo Realizzativo, purché concordate e approvate all'interno del Comitato di attuazione di cui al successivo art. 10.
2. Le modifiche ai richiamati progetti attuativi non comportano alcuna revisione del presente Accordo.

Art. 7

(Referenti)

1. Le Parti dovranno nominare referenti delle attività di progetto, dandone comunicazione all'altra parte. I referenti forniscono periodicamente il rapporto sullo stato di avanzamento delle attività e la relazione finale in ordine all'attività svolta, con indicazione dei risultati ottenuti.

Art. 8

(Rettifiche finanziarie)

1. In quanto applicabile, si rimanda all'art. 143 del Reg. (UE) n. 1303/2013 per quanto attiene ad ogni ipotesi di "recupero" dei contributi versati a fronte di spese dichiarate irregolari e, quindi, non riconoscibili.

Art. 9

(Recesso)

1. Ciascuna Parte si riserva il diritto di recedere dal presente Accordo in tutti i casi che pregiudichino la possibilità di raggiungere le proprie finalità istituzionali, compreso l'inadempimento dell'altra Parte.

Art. 10

(Comitato di attuazione)

1. Per l'attuazione del presente Accordo è costituito, presso il Dipartimento Turismo, Economia della Cultura e Valorizzazione del Territorio della Regione Puglia, il Comitato di attuazione composto da:
   - per il Dipartimento: il Direttore ed un dirigente della Sezione o loro delegati;
   - per il TPP: il Presidente, o suo delegato.
2. Il Comitato provvede a:
   - predisporre i progetti attuativi di cui all'art. 2 lettera c);
   - programmare e monitorare l'espletamento di tutte le azioni previste dal presente Accordo

Art. 11

(Disposizioni generali e fiscali)

1. Qualsiasi controversia che dovesse nascere dall'esecuzione del presente Accordo, qualora le Parti non riescano a definirla amichevolmente, sarà devoluta all'autorità giudiziaria competente.
2. Qualsiasi pattuizione che modifichi, integri o sostituisca il presente Accordo sarà valida solo se concordata tra le Parti, e approvata dai rispettivi organi deliberativi.
3. Ai fini del presente Accordo, ciascuna delle Parti elegge domicilio legale nella propria sede indicata in epigrafe.
4. Per tutto quanto non previsto nel presente Accordo, le Parti rinviano espressamente alla disciplina del codice civile.
5. Il presente accordo, redatto per scrittura privata non autenticata in formato digitale, ai sensi dell'art. 15 della L. n. 241/1990, è esente da imposta di bollo e di registro contemplando erogazioni finalizzate a sostenere attività di ricerca, per cui si applica l'art. 1, commi 353 e 354 della Legge 23 dicembre 2005, n. 266.

Art. 12

(Comunicazioni)

Tutte le comunicazioni previste nel presente Accordo dovranno essere effettuate ai seguenti recapiti:

a) per la Regione Puglia:

Dirigente Sezione Turismo e Internazionalizzazione - Salvatore Patrizio Giannone

Via Lattanzio, n. 29 – 70121 Bari

080.540.59.60 - Email: sp.giannone@regione.puglia.it - pec: servizioturismo@pec.rupar.puglia.it

b) per il Consorzio Teatro Pubblico Pugliese:

Presidente - Giuseppe D'Urso

Via Imbriani n. 67 – 70121 Bari

Tel. 080 558 0195 - Email: tpp@teatropubblicopugliese.it - pec: tpp@pec.it

Letto, confermato e sottoscritto digitalmente

Regione Puglia	*Teatro Pubblico Pugliese* Consorzio
Dipartimento Turismo, Economia della Cultura e Valorizzazione del Territorio Sezione Turismo e Internazionalizzazione	Regionale per le Arti e la Cultura
Salvatore Patrizio Giannone	Giuseppe D'Urso
…….	…….

** Il presente Accordo viene sottoscritto con firma digitale ai sensi del comma 2-bis dell'art. 15 Legge 7 agosto 1990, n. 241, così come modificato dall'art. 6, comma 2, Legge n. 221 del 17 dicembre 2012.*

DETERMINAZIONE DEL DIRIGENTE SEZIONE TURISMO E INTERNAZIONALIZZAZIONE 30 settembre 2022, n. 191

CUP B39I22001220009. FSC 2014/2020 Patto per la Puglia (DGR n. 2188/2016, n. 317/2017, n. 2335/2017 e DGR n. 1316/2022) Progetto "Interventi di riposizionamento competitivo delle destinazioni turistiche di cui al Piano strategico del Turismo attraverso attività di comunicazione, promozione, innovazione, accoglienza, governance e prodotto" . Approvazione schema di Accordo pubblico-pubblico con Agenzia regionale ARET Pugliapromozione. Accertamento entrata e Impegno di spesa di € 1.455.776,49.

Il Dirigente della Sezione Turismo e Internazionalizzazione

Visti

- gli articoli 4 e 5 della L.R. n. 7/97;
- la Deliberazione G.R. n. 3261 del 28.7.98 avente ad oggetto "Separazione delle attività di direzione politica da quelle di gstione amministrativa. Direttiva alle strutture organizzative regionali";
- gli artt. 4 e 16 del D. Lgs. 165/01 rispettivamente "Indirizzo politico-amministrativo. Funzioni e responsabilità" e "Funzioni dei dirigenti di uffici dirigenziali generali";
- l'art. 32 della legge 18 giugno 2009, n. 69 che prevede l'obbligo di sostituire la pubblicazione tradizionale all'Albo ufficiale con la pubblicazione di documenti digitali sui siti informatici;
- l'art. 18 del Dlgs 196/03 "Codice in materia di protezione dei dati personali" in merito ai Principi applicabili ai trattamenti effettuati dai soggetti pubblici;
- la D.G.R. n. 1518 del 31.07.2015, di adozione del modello organizzativo denominato "Modello ambidestro per l'innovazione della macchina amministrativa regionale - MAIA" – approvazione atto di alta organizzazione;
- il D.P.G.R. n. 443 del 31.07.2015 pubblicato sul BURP n. 109 del 3.08.2015;
- D.G.R. n. 1974 del 7 dicembre 2020 "Approvazione Atto di Alta Organizzazione. Modello Organizzativo "MAIA 2.0"
- il D.P.G.R. n. 22 del 22.1.2021 avente ad oggetto "Adozione Atto di Alta Organizzazione. Modello Organizzativo " MAIA 2.0".
- la DGR n. 1576 del 30 settembre 2021 di conferimento dell'incarico di direzione della Sezione Turismo e Internazionalizzazione;
- l'atto dirigenziale n. 9 del 4.3.2022 di conferimento dell'incarico di Dirigente del Servizio Promozione del Territorio e Diversificazione del Prodotto della Sezione Turismo e Internazionalizzazione;
- la DGR n. 1289 del 28 luglio 2021 (BURP n. 106 del 17/08/2021) con cui la Sezione Turismo ha assunto la denominazione: Sezione Turismo e Internazionalizzazione
- l'atto dirigenziale n. 151 del 05/10/2021 di conferimento dell'incarico di Responsabile di Sub-Azione 6.8 – tipologie di interventi 6.8.3;
- la Determinazione del Dirigente della Sezione Programmazione unitaria n. 110 del 10.11.2017, come modificata dalla d.d. n. 425 del 22.11.2018, che ha previsto l'articolazione delle Azioni del Programma in Sub-Azioni, tra cui la Sub-Azione 6.8.c;
- la DGR n. 1712 del 22.11.2016 che ha definito il sistema di coordinamento delle responsabilità delle Azioni del Programma individuando, coerentemente con quanto definito nel DPGR n. 304 del 20 maggio 2016, i Responsabili di Policy del Programma;
- la DGR n. 970 del 13.6.2017 che definisce la governance per l'organizzazione e l'attuazione del Programma Operativo FESR-FSE 2014-2020;
- la Determinazione dirigenziale n. 39 del 21.6.2017, con la quale il Dirigente della Sezione Programmazione Unitaria ha adottato il documento descrittivo del Sistema di Gestione e Controllo del POR Puglia 2014-2020 (SIGECO) redatto ai sensi degli articoli 72, 73 e 74 del Regolamento (UE) n. 1303/2013, come da ultimo modificato e integrato con Determinazione Dirigenziale n. 164 del 8.10.2020,
- la Delibera n. 118 del 15/02/2022 con cui la Giunta Regionale ha preso atto della Decisione di esecuzione

della Commissione Europea n. 9942 del 22/12/2021, che modifica la Decisione n. 5854 del 13.8.2015;
- il DPR del 5 febbraio 2018, n. 22 - Regolamento recante i criteri sull'ammissibilità delle spese per i programmi cofinanziati dai Fondi strutturali di investimento europei (SIE) per il periodo di programmazione 2014/2020;
- a Legge Regionale n. 51 del 30/12/2021 "Disposizioni per la formazione del bilancio di previsione 2022 e bilancio pluriennale 2022-2024 della Regione Puglia - legge di stabilità regionale 2022;
- la Legge Regionale n. 52 del 30/12/2021 " Bilancio di previsione della Regione Puglia per l'esercizio finanziario 2022 e bilancio pluriennale 2022-2024.";
- la D.G.R. n. 2 del 20/01/2022 "Bilancio di previsione per l'esercizio finanziario 2022 e pluriennale 2022-2024. Articolo 39, comma 10, del decreto legislativo 23 giugno 2011, n. 118. Documento tecnico di accompagnamento e Bilancio Finanziario Gestionale. Approvazione";

In Bari, presso la sede della Sezione Turismo, sulla base della istruttoria espletata dal Responsabile di sub-azione 6.8.c, dott.ssa Daniela Recchia, letta e confermata dal Dirigente del Servizio Promozione del Territorio e Diversificazione del Prodotto A. Gabriella Belviso, il Dirigente della Sezione Turismo e Internazionalizzazione - Salvatore Patrizio Giannone - riceve dagli stessi la seguente **relazione.**

PREMESSO CHE:
Con Deliberazione n. 2188 del 28.12.2016, la Giunta Regionale ha approvato lo schema di Convenzione tra Regione Puglia ed Aeroporti di Puglia per la realizzazione della "Campagna di comunicazione per lo sviluppo del turismo incoming" relativamente al periodo 01.11.2014/31.102019.
Con Deliberazione n. 317 del 07.03.2017, la Giunta Regionale ha modificato lo schema di Convenzione approvato con DGR n. 2188 del 28.12.2016 ed ha autorizzato il Direttore del Dipartimento Turismo, Economia della Cultura e Valorizzazione del Territorio alla sottoscrizione della convenzione nonché ad apportare eventuali integrazioni di dettaglio o modifiche.
Con Deliberazione n. 2335 del 28.12.2017, la Giunta Regionale ha effettuato le variazioni di bilancio finalizzate ad assicurare gli stanziamenti necessari all'attuazione della Convenzione in argomento per il periodo 2017/2019 a valere sulle risorse del Patto per la Puglia sottoscritto tra Regione Puglia e Presidenza del Consiglio dei Ministri in data 10/09/2016,per complessivi Euro 37.500.000,00. (euro 12.500.000,00 annui).
Con Atto dirigenziale n. 36 del 28.12.2017 è stato adottato lo Schema di Convenzione tra Regione Puglia ed Aeroporti di Puglia per la realizzazione della "Campagna di comunicazione per lo sviluppo del turismo incoming" relativamente al periodo 01.11.2014/31.102019, il cui piano finanziario prevedeva un investimento complessivo di Euro 62.500.000,00, IVA esclusa.
La Sezione Turismo (ora Sezione Turismo e Internazionalizzazione), di concerto con la Sezione Raccordo al Sistema Regionale, ha condotto le opportune verifiche sulla rendicontazione di spesa prodotta da Aeroporti di Puglia SpA (d'ora innanzi anche solo AdP) così come previsto dall'art. 7 della Convenzione sottoscritta, liquidando complessivamente in favore di AdP le spese ritenute ammissibili, per un ammontare di Euro 59.476.820,62 (IVA esclusa), come meglio illustrato nelle note prot. n. 4526 del 22.10.2020 e prot. n. 937 del 18.03.2021 indirizzate alla suddetta società.

TENUTO CONTO CHE
Le risorse FSC- Patto per la Puglia, stanziate con DGR n. 2335/2017 sono state impegnate con determinazioni n. 149 del 28.02.2017 (annualità 2017) e n. 116 del 10.12.2018 (annualità 2018 e 2019).
A seguito della chiusura del progetto, sugli impegni relativi ai fondi FSC 2014-2020 (risorse Patto per la Puglia) sono risultate **economie** pari a **€ 3.455.776,49.** Di conseguenza, in sede di ricognizione residui anno 2021, si è provveduto a ridurre di detto importo (€ 3.455.776,49) l'accertamento e l'impegno di spesa di cui alle suindicate determinazioni nn. 149/2017 e 116/2018.

Successivamente la Sezione Turismo e Internazionalizzazione, con nota prot. n. AOO_056-0001671 del

11.5.2022, ha comunicato alla Sezione Programmazione Unitaria la volontà di utilizzare i residui di cui alle risorse FSC 2014/2020 - Patto per la Puglia pari a € 3.455.776,49, e con nota prot. n. AOO_056-0002696 del 25.07.2022 ha avanzato alla Sezione Programmazione Unitaria la proposta di utilizzo di detti residui, articolato su 3 interventi con altrettanti Soggetti Attuatori, come segue:

1. *"Interventi di riposizionamento competitivo delle destinazioni turistiche di cui al Piano strategico del Turismo attraverso attività di comunicazione, promozione, innovazione, accoglienza, governance e prodotto"* - Soggetto attuatore: Agenzia regionale ARET Pugliapromozione - Importo: € 1.455.776,49.
2. "*Valorizzazione della cultura e della creatività territoriale*" - Soggetto attuatore: Teatro Pubblico Pugliese- Importo: € 1.500.000,00.
3. *"Promuovere il cinema ed i suoi luoghi"* - Soggetto attuatore: Apulia Film Commission - Importo: € 500.000,00.

In data 02.08.2022 con nota prot. n. 5995, la Sezione Programmazione Unitaria ha comunicato che la proposta di utilizzo avanzata dalla Sezione Turismo e Internazionalizzazione (nota prot. n. AOO_056-0002696 del 25.07.2022) è stata approvata dal Comitato di Sorveglianza del Piano Sviluppo e Coesione della Puglia nel corso della riunione del 02.08.2022, così autorizzando la riprogrammazione delle risorse residue pari a € 3.455.776,49 a valere sul FSC 2014/2020 - Patto per la Puglia, e precisando che le relative obbligazioni giuridicamente vincolanti vanno formalizzate entro il 2022.

PRESO ATTO CHE

A seguito dell'autorizzazione alla riprogrammazione delle risorse, con PEC del 04.08.2022 la Sezione Turismo e Internazionalizzazione ha richiesto ai Soggetti Attuatori Agenzia regionale ARET Pugliapromozione, Teatro Pubblico Pugliese e Apulia Film Commission di produrre le Schede di Azione indicanti le macro-tipologie di attività progettuali da realizzare.

Con PEC 13/09/2022 (acquisita dalla Sezione Turismo e Internazionalizzazione con prot. r_puglia/AOO_056/13/09/2022/0003192) l'Agenzia regionale ARET Pugliapromozione ha trasmesso la Scheda Azione progettuale per l'importo complessivo pari a € 1.455.776,49. Tale Scheda prevede la realizzazione di Interventi di Comunicazione e Promozione della Destinazione, di Innovazione della destinazione e di potenziamento del prodotto turistico regionale, di Valorizzazione dell'offerta turistica, Informazione e accoglienza turistica e Governance. Tali azioni sono finalizzate a qualificare e accrescere la conoscenza della Puglia e della sua immagine come meta di viaggio, rivolgendosi a target di fruitori di eventi o di prodotti editoriali, televisivi o inerenti altri strumenti di comunicazione, tra cui gli stessi canali digitali, web e social network. Nello scenario attuale, a seguito delle conseguenze dovute al distanziamento sociale, gli strumenti di innovazione digitale sono divenuti ancora più rilevanti e preziosi per facilitare la vicinanza tra gli operatori dell'offerta turistica e gli enti pubblici, per migliorare altresì la diffusione di informazioni sulla destinazione e sull'offerta turistica, nonché per monitorare e studiare il sentiment e la reputazione della Puglia. Gli interventi strategici si rivolgeranno altresì alla valorizzazione dell'offerta turistica, in stretta continuità con la promozione dei prodotti turistici e le iniziative di marketing territoriale, sì da elevare la qualità dell'accoglienza e l'attrattività del territorio tanto per i turisti di prossimità, quanto per quelli provenienti da altre regioni o dall'estero.

Per l'attuazione dell'intervento è necessario stipulare un accordo pubblico-pubblico tra la Regione Puglia e l'Agenzia regionale Pugliapromozione, ai sensi del combinato disposto dell'art. 15 della Legge n. 241/90 e ss.mm.ii. e art. 5, comma 6 del D. lgs. 50/2016, in applicazione delle indicazioni operative fornite dalla Segreteria Generale della Presidenza, con nota prot. n. 1083 del 15/11/2016 avente ad oggetto "Acquisizione di servizi delle Agenzie regionali e degli Organismi in house".

L'Agenzia regionale del Turismo, denominata Pugliapromozione, istituita con il Decreto del Presidente della Giunta Regionale 22 febbraio 2011, n. 176 e disciplinata con Legge Regionale 11 febbraio 2002, n. 1 "Norme di prima applicazione dell'art. 5 della L. 29/03/2001, n. 135 riguardanti il riordino del sistema turistico pugliese" e ss.mm.ii., ha un ruolo centrale per la realizzazione delle politiche della Regione Puglia in materia di

promozione e sviluppo del turismo, operando d'intesa con il sistema delle Autonomie Locali e facendo perno sui valori dell'accoglienza, dell'ospitalità e della qualità;

RILEVATO CHE
La Giunta regionale con **Delibera n. 1316 del 28.09.2022** ha:

- approvato le "Schede progettuali" presentate dai Soggetti Attuatori, Agenzia regionale ARET Pugliapromozione, Teatro Pubblico Pugliese e Apulia Film Commission;
- assicurato la copertura finanziaria per la realizzazione delle attività progettuali previste per una somma complessiva pari a **euro 3.455.776,49,** imputando la spesa sul seguente capitolo di spesa:
    - **U0702009** "Patto per la Puglia FSC 14/20, interventi per le attività di promozione e per il riposizionamento competitivo delle destinazioni turistiche. Trasferimenti correnti ad amministrazioni locali";
- individuato la Fondazione "Apulia Film Commission", il Consorzio Regionale per le Arti e la Cultura "Teatro Pubblico Pugliese" e l'Agenzia ARET "Pugliapromozione", quali soggetti attuatori con cui procedere alla sottoscrizione dell'Accordo pubblico-pubblico ex art. 15 della Legge n. 241/90 e ss.mm.ii., per l'attuazione degli interventi contenuti nelle rispettive Schede di Azione allegate alla presente, a valere sulle risorse FSC 2014/2020 - Patto per la Puglia;
- autorizzato il Dirigente della Sezione Turismo e Internazionalizzazione a sottoscrivere gli accordi con i soggetti attuatori individuati nonché adottare i conseguenti provvedimenti di accertamento, impegno e liquidazione a valere sui competenti capitoli di cui alla sezione copertura finanziaria, per l'importo pari a € 3.455.776,49 a valere sulle risorse FSC 2014/2020 sul Patto per la Puglia.

TUTTO CIÒ PREMESSO
con il presente provvedimento si propone al Dirigente della Sezione Turismo e Internazionalizzazione:

a) l'approvazione dello schema di Accordo Pubblico-Pubblico, allegato al presente atto, ai sensi del combinato disposto dell'art. 15 della Legge n. 241/90 e ss.mm.ii. e art. 5 comma 6 del D.Lgs 50/2016, regolante i rapporti tra la Regione Puglia e **l'Agenzia Regionale del Turismo (A.R.E.T) Pugliapromozione** per la definizione, attuazione ed implementazione del Progetto *"Interventi di riposizionamento competitivo delle destinazioni turistiche di cui al Piano strategico del Turismo attraverso attività di comunicazione, promozione, innovazione, accoglienza, governance e prodotto"* da realizzare a valere sulle risorse FSC 2014/2020 Patto per la Puglia già stanziate con DGR n. 1316/2022 (allegato 1);
b) la registrazione dell'obbligazione giuridicamente perfezionata in entrata per la somma di € 1.455.776,49 giusta DGR n. 1316/2022.;
c) l'impegno di spesa di complessivi € 1.455.776,49 sul capitolo U0702009 con imputazione secondo il cronoprogramma di cui alla sezione adempimenti contabili.

VERIFICA AI SENSI DEL DLgs 196/03 E DEL REGOLAMENTO UE 2016/679
Garanzie alla riservatezza

La pubblicazione all'Albo o sul sito istituzionale, salve le garanzie previste dalla legge 241/1990 in tema di accesso ai documenti amministrativi, avviene nel rispetto della tutela della riservatezza dei cittadini secondo quanto disposto dal Regolamento UE n. 679/2016 in materia di protezione dei dati personali, nonché dal D.Lgs. 196/2003 e ss.mm.ii., ed ai sensi del vigente Regolamento regionale 5/2006 per il trattamento dei dati sensibili e giudiziari, in quanto applicabile. Ai fini della pubblicità legale, il presente provvedimento è stato redatto in modo da evitare la diffusione di dati personali identificativi non necessari ovvero il riferimento a dati sensibili; qualora tali dati fossero indispensabili per l'adozione dell'atto essi sono trasferiti in documenti separati, esplicitamente richiamati.

ADEMPIMENTI CONTABILI AI SENSI DEL D. LGS 118/2011 e ss. mm ii.

Bilancio: vincolato
Esercizio finanziario: 2022 –L. R. n. 51 del 30/12/2021; n. 52 del 30/12/2021; la D.G.R. n. 2 del 20/01/2022
CRA 13.04
62 Dipartimento Sviluppo economico, Innovazione, Istruzione, Formazione e Lavoro
06 Sezione Programmazione unitaria

ENTRATA

Si dispone la registrazione dell'obbligazione giuridicamente perfezionata in entrata per la somma di **€ 1.455.776,49** - giusta DGR n. 1316 del 28.09.2022 ai sensi del principio contabile di cui all'Allegato 4/2, par. 3.6, lett. c) "contributi a rendicontazione"del D. lgs n. 118/2011, con imputazione secondo il cronoprogramma così come segue:

Capitolo di entrata	Descrizione capitolo	Codifica da Piano dei Conti Finanziario	Debitore	Competenza e.f. 2022
E2032430	FSC 2014-2020 - PATTO PER LO SVILUPPO DELLA REGIONE PUGLIA - TRASFERIMENTI CORRENTI	E.2.01.01.01.000	Stato-Ministero dell'Economia e delle Finanze	€ 1.455.776,49

Titolo giuridico che supporta il credito: Patto per il Sud: Del. CIPE n. 26/2010 avente ad oggetto "Fondo Sviluppo e Coesione 2014-2020: Piano per il Mezzogiorno. Assegnazione risorse" per il finanziamento del Patto per il Sud sottoscritto tra Regione Puglia e Presidenza del Consiglio dei Ministri in data 10/09/2016.

Causale dell'accertamento: trasferimento per "Fondo Sviluppo e Coesione 2014-2020: Piano per il Mezzogiorno approvato con Delibera CIPE n. 26/2010.

SPESA

Viene effettuata la registrazione dell'obbligazione giuridica perfezionata sul bilancio regionale della complessiva somma di **€ 1.455.776,49** in favore dell'Agenzia Regionale del Turismo (A.R.E.T) Pugliapromozione giusta DGR n. 1316 del 28.09.2022 per la copertura delle spese relative al progetto "Interventi di riposizionamento competitivo delle destinazioni turistiche di cui al Piano strategico del Turismo attraverso attività di comunicazione, promozione, innovazione, accoglienza, governance e prodotto", così come di seguito indicato:

CRA	Capitolo	Declaratoria	Missione Programma Titolo	Codice identificativo delle transazioni riguardanti le risorse dell'UE	Codifica Piano dei conti finanziario	E.F. 2022
13.04	U0702009	Patto per la Puglia FSC 14/20, interventi per le attività di promozione e per il riposizionamento competitivo delle destinazioni turistiche. Trasferimenti correnti ad amministrazioni locali	7.2.1	8	U.1.04.01.02.017	€1.455.776,49
Totale						**€ 1.455.776,49**

MISSIONE, PROGRAMMA: 7.2.1
CODIFICA PIANO DEI CONTI FINANZIARIO DI CUI AL D.LGS. 118/2011 e s.m.i: U.1.04.01.02.017 Trasferimenti correnti a altri enti e agenzie regionali e sub regionali
Causale: Spese per l'attuazione del progetto "Interventi di riposizionamento competitivo delle destinazioni turistiche di cui al Piano strategico del Turismo attraverso attività di comunicazione, promozione, innovazione, accoglienza, governance e prodotto" di cui alla DGR n. 1316 del 28.09.2022.

CUP: B39I22001220009;
CIG: sarà generato a cura dell'Agenzia Pugliapromozione in relazione a ciascuna procedura ad evidenza pubblica da adottarsi;
Creditore: Agenzia Regionale del Turismo (A.R.E.T) Pugliapromozione con sede legale in Bari, Lungomare Starita (Fiera del Levante, PAD. 172) – 70132 – C.F.: 93000270723; PEC: ufficioprotocollopp@pec.it
Esigibilità finanziaria dell'intera somma: esercizio 2022

Dichiarazioni e/o attestazioni:
- Esiste disponibilità finanziaria sul capitolo di spesa innanzi indicato;
- L'accertamento in entrata e l'impegno di spesa sono conformi a quanto stabilito dal d. lgs. 118/2011 e ss.mm.ii;
- Le somme da accertare e impegnare con il presente provvedimento sono state stanziate con DGR n. 1316 del 28.09.2022 sul capitolo di entrata E2032430 e sul capitolo di spesa U0702009;
- Le relative iscrizioni trovano copertura negli accertamenti innanzi indicati;
- La spesa relativa al presente provvedimento di € 1.455.776,49 è esigibile nel corso dell'esercizio finanziario 2022;
- Si attesta che l'importo pari a **€ 1.455.776,49** corrisponde ad obbligazione giuridica perfezionata avente creditore certo individuato nell'Agenzia Regionale del Turismo (A.R.E.T) Pugliapromozione;
- Si attesta che l'operazione contabile proposta assicura il rispetto dei vincoli di finanza pubblica vigenti e gli equilibri di bilancio di cui al D.lgs. 118/2011 e ss.mm.ii;
- Si attesta l'adempimento degli obblighi di cui agli artt. 26 e 27 del d.lgs. 14.3.2013, n. 33 con la pubblicazione del presente atto.

Visto di attestazione disponibilità finanziaria

P.O. BILANCIO E CONTROLLO DI GESTIONE	**IL DIRIGENTE DELLA SEZIONE TURISMO E INTERNAZIONALIZZAZIONE**
Mariangela Sciannimanico	Salvatore Patrizio Giannone

IL DIRIGENTE DELLA SEZIONE

sulla base delle risultanze istruttorie come innanzi illustrate, nonché letta la proposta formulata dai funzionari istruttori;
Viste le sottoscrizioni poste in calce al presente provvedimento dai funzionari istruttori;
Richiamato, in particolare, il disposto dell'art. 6 della legge regionale 4 febbraio 1997, n. 7, in materia di modalità di esercizio della funzione dirigenziale,

DETERMINA

Per quanto espresso in premessa e che qui si intende integralmente riportato:

1. di approvare lo schema di Accordo Pubblico-Pubblico con l'Agenzia Regionale del Turismo (A.R.E.T) Pugliapromozione, allegato al presente atto, ai sensi del combinato disposto di cui all'art. 15 della Legge n. 241/90 e ss.mm.ii. e art. 5 comma 6 del D.Lgs 50/2016, regolante i rapporti tra la Regione Puglia e l'Agenzia Pugliapromozione per l'attuazione ed implementazione del Progetto *"Interventi di riposizionamento competitivo delle destinazioni turistiche di cui al Piano strategico del Turismo attraverso attività di comunicazione, promozione, innovazione, accoglienza, governance e prodotto"*

da realizzare a valere sulle risorse FSC 2014/2020 Patto per la Puglia (allegato 1);

2. di registrare l'obbligazione giuridicamente perfezionata in entrata per la somma di € 1.455.776,49 giusta DGR n. 1316 del 28.09.2022;
3. di procedere all'assunzione di obbligazione giuridica perfezionata impegnando la spesa per complessivi € 1.455.776,49 sul capitolo U0702009 con imputazione al 2022 di cui alla sezione adempimenti contabili al fine di dare attuazione all'intervento progettuale *"Interventi di riposizionamento competitivo delle destinazioni turistiche di cui al Piano strategico del Turismo attraverso attività di comunicazione, promozione, innovazione, accoglienza, governance e prodotto"* in collaborazione con l'Agenzia Regionale del Turismo (A.R.E.T) Pugliapromozione e con imputazione secondo il cronoprogramma di cui alla sezione adempimenti contabili.
4. di individuare il Rup nella persona della dott.ssa Daniela Recchia, funzionario della Sezione Turismo e Internazionalizzazione;
5. dare atto che il presente atto diventa esecutivo con l'apposizione del visto di regolarità contabile da parte della Sezione Bilancio e Ragioneria.

Il presente provvedimento, composto da n. 17 pagine di cui n. 7 di atto e n. 10 di allegato:
_sarà pubblicato nella sezione Amministrazione trasparente e Urp Comunica del sito www.regione.puglia.it nonchè sul Burp e sul portale regionale del Turismo;
_sarà pubblicato nel sito ufficiale della Regione Puglia: www.regione.puglia.it, sezione Amministrazione trasparente - provvedimenti dirigenti, ai sensi della L.R. 15/2008 e nella sezione Pubblicità legale – Albo provvisorio della regione Puglia ai sensi del comma 3 art.20 D.P.G.R. n.443/2015 in relazione all'obbligo di pubblicazione degli atti esecutivi per un periodo pari a 10 giorni;
_sarà notificato all'Assessore all'Industria turistica e culturale e al Direttore del Dipartimento Turismo, Economia della cultura e Valorizzazione del Territorio;
_sarà trasmesso alla Sezione Bilancio e Ragioneria.

Il Dirigente della Sezione Turismo e Internazionalizzazione
Salvatore Patrizio Giannone

Le sottoscritte attestano che il procedimento istruttorio è stato espletato nel rispetto della vigente normativa regionale, statale e comunitaria e che il presente schema di provvedimento, dagli stessi predisposto ai fini dell'adozione dell'atto finale da parte del Dirigente della Sezione, è conforme alle risultanze istruttorie.

Il Responsabile di Subazione 6.8.c
Daniela Recchia

Il Dirigente del Servizio Promozione del territorio e diversificazione del prodotto
Angela Gabriella Belviso

REGIONE PUGLIA

ACCORDO DI COOPERAZIONE

tra

la Regione Puglia e Agenzia regionale Pugliapromozione

per la regolamentazione dei rapporti di attuazione, gestione e controllo del Progetto

"Interventi di riposizionamento competitivo delle destinazioni turistiche di cui al Piano strategico del Turismo attraverso attività di comunicazione, promozione, innovazione, accoglienza, governance e prodotto"

FSC- PATTO PER LA PUGLIA"

CUP: B39I22001220009

PREMESSO CHE

- Il Dipartimento Turismo, Economia della cultura e Valorizzazione del Territorio, nelle sue funzioni in materia di indirizzo e programmazione, rapporti con gli Enti locali, regolamentazione, monitoraggio, vigilanza e controllo degli interventi in materia turistica: presidia la pianificazione strategica in materia di turismo, favorendo la costruzione di idonee forme di partenariato con gli operatori privati del settore; è responsabile della programmazione degli interventi finanziati a valere su fondi comunitari, statali e regionali; provvede alla gestione operativa dei relativi programmi, processi e attività (infrastrutture turistiche, classificazione alberghiera, vigilanza sulle strutture ricettive, abilitazioni professioni turistiche); indirizza, coordina, monitora e controlla le attività e gli obiettivi di risultato delle Sezioni afferenti e degli Enti regionali partecipati nelle materie di competenza; assicura il coordinamento e l'interazione trasversale con le strutture organizzative interne, con gli altri Dipartimenti regionali e con i livelli nazionali ed europei di rappresentanza istituzionale;
- in base al combinato disposto degli artt. 4 della l.r. n. 28/1978 "Interventi della Regione per la promozione del turismo pugliese" e 3 della l.r. n. 1/2002 "Norme di prima applicazione dell'art. 5 della l. 29.3.2001, n. 135 riguardanti il riordino del sistema turistico pugliese "- la Giunta regionale approva con cadenza triennale le direttive generali e il piano regionale di promozione turistica nel quale sono indicati gli obiettivi dell'intervento regionale sui diversi mercati della domanda in Italia e all'estero nonché le risorse comunitarie, statali e regionali che si prevede di destinare alla promozione regionale e alla promozione locale; l'attuazione di detto programma avviene mediante piani per singole annualità, approvati dalla Giunta regionale su proposta dell'Assessore competente;
- con DGR n. 191 del 14.02.2017, la Giunta regionale ha approvato il Piano Strategico Regionale del Turismo 2016/2025 denominato "Puglia 365" con allegato business plan, piano triennale e piano annuale delle attività; nel Piano Strategico Regionale del Turismo confluiscono molteplici priorità d'intervento che rispondono a leve strategiche, come la promozione, l'innovazione, l'infrastrutturazione, l'accoglienza, la formazione, le quali, se opportunamente integrate e coordinate, convergono sinergicamente sull'obiettivo strategico del rafforzamento della competitività del sistema turistico regionale e della destinazione Puglia;
- con medesima deliberazione, la Giunta regionale ha individuato l'Agenzia regionale Pugliapromozione, come l'Amministrazione con la quale procedere alla sottoscrizione dell'accordo di cooperazione ex art. 15 L. n. 241/1990, in applicazione delle indicazioni operative di cui alla nota prot. AOO_175-0001083 del 15.11.2016 della Segreteria Generale della Presidenza, per lo svolgimento delle attività relative all'implementazione ed attuazione del citato Piano, nonché ha approvato il relativo schema di accordo;
- l'Agenzia regionale del Turismo, denominata Pugliapromozione, istituita con il Decreto del Presidente della Giunta Regionale 22 febbraio 2011, n. 176 e disciplinata con Legge Regionale 11 febbraio 2002, n. 1 "Norme di prima applicazione dell'art. 5 della L. 29/03/2001, n. 135 riguardanti il riordino del sistema turistico pugliese" e ss.mm.ii., ha un ruolo centrale per la realizzazione delle politiche della Regione Puglia in materia di promozione e sviluppo del turismo, operando d'intesa con il sistema delle Autonomie Locali e facendo perno sui valori dell'accoglienza, dell'ospitalità e della qualità;

- Pugliapromozione non svolge sul mercato aperto attività interessate dal presente accordo di cooperazione, sulla base degli ultimi tre esercizi finanziari, ai sensi dell'art. 5, comma 7 del D.Lgs. n. 50/2016;
- con DGR n. 1316 del 28.09.2022 avente ad oggetto "FSC 2014/2020 Patto per la Puglia (DGR n. 2188/2016, n. 317/2017, n. 2335/2017) – Variazione al bilancio annuale 2022 e pluriennale di previsione 2022-2024 ai sensi dell'art. 51 comma 2 del D.Lgs. n.118/2011 e approvazione Schede di Azione", la Giunta Regionale ha stanziato risorse per € 3.455.776,49 a valere sul FSC 2014/2020 Patto per la Puglia, approvando altresì le Schede di azione progettuale presentate dai Soggetti attuatori "Agenzia regionale ARET Pugliapromozione", "Teatro Pubblico Pugliese" e "Apulia Film Commission";
- L'Agenzia regionale Pugliapromozione ha presentato una Scheda di azione progettuale di importo pari a € 1.455.776,49, denominata "Piano Strategico Del Turismo "Puglia365, Promozione, Comunicazione, Valorizzazione, Innovazione della destinazione e Prodotto Turistico", che prevede la realizzazione di Interventi di Comunicazione e Promozione della Destinazione, di Innovazione della destinazione e di potenziamento del prodotto turistico regionale, di Valorizzazione dell'offerta turistica, Informazione e accoglienza turistica e Governance. Tali azioni sono finalizzate a qualificare e accrescere la conoscenza della Puglia e della sua immagine come meta di viaggio, rivolgendosi a target di fruitori di eventi o di prodotti editoriali, televisivi o inerenti altri strumenti di comunicazione, tra cui gli stessi canali digitali, web e social network. Nello scenario attuale, a seguito delle conseguenze dovute al distanziamento sociale, gli strumenti di innovazione digitale sono divenuti ancora più rilevanti e preziosi per facilitare la vicinanza tra gli operatori dell'offerta turistica e gli enti pubblici, per migliorare altresì la diffusione di informazioni sulla destinazione e sull'offerta turistica, nonché per monitorare e studiare il sentiment e la reputazione della Puglia. Gli interventi strategici si rivolgeranno altresì alla valorizzazione dell'offerta turistica, in stretta continuità con la promozione dei prodotti turistici e le iniziative di marketing territoriale, sì da elevare la qualità dell'accoglienza e l'attrattività del territorio tanto per i turisti di prossimità, quanto per quelli provenienti da altre regioni o dall'estero.
- In particolare, l'Agenzia regionale Pugliapromozione si configura quale soggetto attuatore con cui procedere alla sottoscrizione dell'Accordo pubblico-pubblico ex art. 15 della Legge n. 241/90 e ss.mm.ii., per l'attuazione degli interventi contenuti nella Scheda di Azione progettuale a valere sulle risorse FSC 2014/2020 - Patto per la Puglia, approvata con DGR n. 1316 del 28.09.2022;
- Il Progetto Attuativo, allegato alla presente quale parte integrante e sostanziale, declina nel dettaglio gli interventi riassunti nella Scheda di azione progettuale approvata con DGR n. 1316 del 28.09.2022.

CONSIDERATO CHE

- la Legge 7 agosto 1990, n. 241 e s.m.i. recante "Nuove norme in materia di procedimento amministrativo e di diritto di accesso ai documenti amministrativi" stabilisce espressamente all'art. 15 che: "Anche al di fuori delle ipotesi previste dall'articolo 14, le amministrazioni pubbliche possono sempre concludere tra loro accordi per disciplinare lo svolgimento in collaborazione di attività di interesse comune";
- la determinazione dell'Autorità per la Vigilanza sui Contratti Pubblici di Lavori, Servizi e Forniture n. 7 del 21 Ottobre 2010 su "Questioni interpretative concernenti la disciplina dell'articolo 34 del D.Lgs. n.

163/2006 relativa ai soggetti a cui possono essere affidati i contratti pubblici", conformemente a quanto in precedenza affermato dalla giurisprudenza comunitaria, ha ribadito la legittimità del ricorso a forme di cooperazione pubblico-pubblico attraverso cui più amministrazioni assumono impegni reciproci, realizzando congiuntamente le finalità istituzionali affidate loro, purché vengano rispettati una serie di presupposti;

- i principi giurisprudenziali comunitari e nazionali in materia di cooperazione orizzontale tra le pubbliche amministrazioni e le indicazioni fornite nel documento della Commissione Europea SEC (2011) 1169 del 04.10.2011, sono stati recentemente codificati dall'art. 12, par. 4 della direttiva 24/2014/UE e recepiti nell'art. 5 comma 6 del D.Lgs. 50/2016 (Attuazione delle direttive 2014/23/UE, 2014/24/UE e 2014/25/UE sull'aggiudicazione dei contratti di concessione, sugli appalti pubblici e sulle procedure d'appalto degli enti erogatori nei settori dell'acqua, dell'energia, dei trasporti e dei servizi postali, nonché' per il riordino della disciplina vigente in materia di contratti pubblici relativi a lavori, servizi e forniture) che dispone: "Un accordo concluso esclusivamente tra due o più amministrazioni aggiudicatrici non rientra nell'ambito di applicazione del presente codice, quando sono soddisfatte tutte le seguenti condizioni:
  - *a) l'accordo stabilisce o realizza una cooperazione tra le amministrazioni aggiudicatrici o gli enti aggiudicatori partecipanti, finalizzata a garantire che i servizi pubblici che essi sono tenuti a svolgere siano prestati nell'ottica di conseguire gli obiettivi che essi hanno in comune;*
  - *b) l'attuazione di tale cooperazione è retta esclusivamente da considerazioni inerenti all'interesse pubblico;*
  - c) *le amministrazioni aggiudicatrici o gli enti aggiudicatori partecipanti svolgono sul mercato aperto meno del 20 per cento delle attività interessate dalla cooperazione"*.
- I presupposti richiesti ai fini della legittimità dell'impiego dello strumento dell'accordo sono stati individuati nei seguenti punti:
  - A. l'accordo regola la realizzazione di un interesse pubblico, effettivamente comune ai partecipanti, che le Parti hanno l'obbligo di perseguire come compito principale, da valutarsi alla luce delle finalità istituzionali degli Enti coinvolti di cui alle premesse;
  - B. alla base dell'accordo vi è una reale divisione di compiti e responsabilità;
  - C. le Parti non svolgono sul mercato aperto attività interessate dal presente accordo;
  - D. i movimenti finanziari tra i soggetti che sottoscrivono l'accordo devono configurarsi solo come ristoro delle spese sostenute, essendo escluso il pagamento di un vero e proprio corrispettivo, comprensivo di un margine di guadagno;
  - E. il ricorso all'accordo non può interferire con il perseguimento dell'obiettivo principale delle norme comunitarie in tema di appalti pubblici, ossia la libera circolazione dei servizi e l'apertura alla concorrenza non falsata negli Stati membri;
- le Parti intendono stipulare, ai sensi e per gli effetti dell'art. 15 della legge 241/1990 e s.m.i., dell'art. 12, comma 4 della Direttiva 24/2014/UE, dell'art. 5, comma 6 del D.Lgs. n. 50/2016 e della giurisprudenza comunitaria e nazionale in materia, un accordo di cooperazione finalizzato allo svolgimento di attività di interesse comune, coerente con le finalità istituzionali di entrambi e senza il pagamento di alcun corrispettivo, eccetto il rimborso dei costi e delle c.d. spese vive;
- le Parti, in ragione del presente accordo di cooperazione, intendono mettere a disposizione risorse umane e strutturali necessarie all'esecuzione dei progetti che saranno congiuntamente realizzati;

VISTO

- la legge regionale 11 febbraio 2002, n. 1, e ss.mm.ii. , con cui è stata istituita l'Agenzia Regionale del Turismo (A. R. E. T.);
- il Decreto del Presidente della Giunta Regionale 22 febbraio 2011, n. 176 di Istituzione Agenzia Regionale del Turismo (ARET) denominata Pugliapromozione;
- il Regolamento regionale 13 maggio 2011, n. 9 "Regolamento di organizzazione e funzionamento di Pugliapromozione, pubblicato sul Bollettino Ufficiale della Regione Puglia - n. 79 suppl. del 20-05-2011;
- la DGR n. 1316 del 28.09.2022, la Giunta Regionale ha stanziato risorse per € 3.455.776,49 a valere sul FSC 2014/2020 Patto per la Puglia, approvando altresì le Schede di azione progettuale presentate dai Soggetti attuatori "Agenzia regionale ARET Pugliapromozione", "Teatro Pubblico Pugliese" e "Apulia Film Commission, dando mandato al Dirigente della Sezione di sottoscrivere l'accordo di partenariato pubblico con TPP, per la realizzazione degli interventi progettuali in esso contenute;
- la DD n. 191 del 30/09/2022 di impegno delle risorse pari a € 1.455.776,49 del FSC 2014/2020 Patto per la Puglia, per la realizzazione degli interventi approvati con DGR n. 1316 del 28.09.2022;
- l'articolo 15 della Legge n. 241/90;
- l'art. 5 comma 6 del D.Lgs n. 50/2016;

TUTTO QUANTO PREMESSO, CONSIDERATO E VISTO

TRA

Il Dipartimento Turismo, Economia della Cultura e Valorizzazione del Territorio – Sezione Turismo e Internazionalizzazione della Regione Puglia - con sede legale in Bari, Lungomare Nazario Sauro, n. 33 - 70121 (C.F. 80017210727), rappresentato dal Dott. Salvatore Patrizio Giannone, Dirigente della Sezione Turismo e Internazionalizzazione, domiciliato presso la sede della Sezione in via Francesco Lattanzio, 29,

E

L'Agenzia Regionale del Turismo (A.R.E.T) Pugliapromozione - con sede legale in Bari, Lungomare Starita (Fiera del Levante, PAD. 172) - 70132, (C.F. 93000270723), rappresentata dal Dr. Luca Scandale, Direttore generale, domiciliato per la carica presso la sede dell'Agenzia

nel prosieguo, congiuntamente indicate come "Parti", si conviene e si stipula quanto segue:

Art. 1
(Oggetto e finalità dell'Accordo di cooperazione)

1. La Regione Puglia e l'Agenzia Regionale del Turismo (A.R.E.T) Pugliapromozione concordano di definire ogni iniziativa utile all'implementazione ed attuazione delle Azioni progettuali contenute nella

Scheda approvata con DGR n. 1316 del 28.09.2022, così come definito nel Progetto Attuativo approvato dal Comitato di Attuazione di cui all'art. 10, da realizzare a valere sulle risorse individuate dalla stessa DGR n. 1316 del 28.09.2022, per un importo complessivo pari ad **€ 1.455.776,49.**

2. tenuto anche conto dei risultati positivi conseguiti nel quadro degli interventi realizzati negli anni passati a sostegno delle politiche regionali in materia di promozione e sviluppo della filiera dell'audiovisivo, operando per attrarre in Puglia le produzioni audiovisive italiane ed estere.

Art. 2

(Impegni delle Parti)

1. Per il raggiungimento delle finalità di cui alle premesse, che formano parte integrante del presente accordo, e degli obiettivi di cui all'art. 1, le Parti si impegnano a collaborare assumendo i seguenti impegni operativi:
   a) la Regione Puglia/il Dipartimento:
      - definisce le priorità strategiche di attuazione delle azioni contenute nella Scheda approvata con DGR n. 1316 del 28.09.2022, di concerto con il Comitato di attuazione;
      - coordina il processo di attuazione delle suddette azioni, assicurandone la coerenza con le finalità della strategia della programmazione regionale, nonché con il Progetto Attuativo predisposto;
      - mette a disposizione le proprie risorse e competenze professionali, tecniche e amministrative nonché i propri database informativi.
   b) l'Agenzia Regionale del Turismo Pugliapromozione:
      - declina operativamente le priorità strategiche su cui focalizzare le fasi di esecuzione delle attività progettuali, delle azioni e dei relativi contenuti;
      - mette a disposizione le proprie risorse e competenze professionali e tecniche per la conduzione delle alla Scheda di Azione, così come articolato nel Progetto Attuativo, provvedendo, laddove necessario, all'acquisizione di beni e servizi a ciò necessari;
   c) le Parti collaboreranno, ciascuno nell'ambito delle proprie competenze, ruoli e responsabilità come individuati alle precedenti lettere a) e b), alla predisposizione dei Progetti Attuativi, nei quali vengono individuate e definite più nel dettaglio, le attività da realizzare e gli obiettivi da conseguire, le modalità di esecuzione, i costi complessivi per le azioni individuate, la regolazione dei relativi flussi finanziari, il cronoprogramma, le risorse umane e materiali per l'esecuzione delle

azioni, impegnandosi a garantire l'elevato livello qualitativo delle competenze delle risorse professionali coinvolte nell'esecuzione delle azioni progettuali.

Art. 3

(Durata dell'Accordo)

1. Il presente Accordo, che entra in vigore a decorrere dalla data della sua sottoscrizione, ha durata per l'intero periodo utile alla gestione e chiusura delle Azioni di cui al Progetto Attuativo, come definito nel cronoprogramma di cui all'Art.2, lettera c).
2. Le Parti si danno atto e convengono che tali azioni dovranno essere portate materialmente a termine e completate secondo la tempistica indicata nei progetti di attuazione, condivisi nell'ambito del Comitato di Attuazione di cui all'art. 10 del presente Accordo, ovvero nella diversa tempistica eventualmente concordata tra le Parti in momento successivo e puntualmente indicata nell'aggiornamento del citato cronoprogramma, ma comunque nel rispetto dei termini di chiusura del PO Puglia FESR FSE 2014-2020. Le parti concordano altresì sul rispetto del termine del 31.12.2022 per la formalizzazione di tutte le obbligazioni giuridicamente vincolanti relative alle azioni del Progetto Attuativo, salvo diversa disposizione dell'Organismo competente.

Art. 4

(Modalità di Collaborazione)

1. Le Parti collaboreranno al conseguimento del comune pubblico interesse, promuovendo lo scambio di informazioni utili a realizzare gli obiettivi concordati, fornendo quanto necessario per il mantenimento degli impegni assunti e avvalendosi delle rispettive strutture e risorse nel rispetto della normativa vigente, così come previsto dal Progetto Attuativo.
2. Per la realizzazione delle azioni del Progetto Attuativo, oggetto del presente accordo, la Regione attiva risorse finanziarie a valere sul Patto per la Puglia/FSC 2014-2020, in misura sufficiente alla copertura ed al rimborso dei costi diretti e delle spese vive per le attività da realizzare, non essendo previsto il pagamento di alcun corrispettivo e di alcun margine economico per le attività svolte.

Art. 5

(Procedura di rimborso dei costi)

1. Il rimborso dei costi sostenuti successivamente alla data del 02.08.2022 (data di autorizzazione della riprogrammazione delle risorse da parte del Comitato di Sorveglianza del Piano di Sviluppo e

Coesione) avverrà previa rendicontazione degli stessi, secondo i meccanismi di anticipazione e saldo definiti nei progetti attuativi di cui al precedente art. 2, lettera c), nel rispetto della disciplina di riferimento in materia di rendicontazione.

2. Le Parti devono predisporre, in attuazione delle disposizioni previste dai regolamenti comunitari sulla gestione dei fondi derivante da programmazione unitaria, una codificazione contabile appropriata di tutti gli atti e documenti di spesa relativi alle attività progettuali, tali da consentire in ogni momento, su richiesta degli organi di controllo, la verifica della documentazione relativa alle spese effettivamente sostenute nonché dell'avanzamento fisico e finanziario dei progetti da realizzare.
3. Le Parti sono tenute a conservare e a rendere disponibile la documentazione relativa all'attuazione del progetto, ivi compresi tutti i giustificativi di spesa, nonché a consentire le verifiche in loco, a favore delle autorità di controllo regionali, nazionali e comunitarie per almeno dieci anni successivi alla conclusione del progetto, salvo diversa indicazione in corso d'opera da parte della Regione o di altri organi competenti.
4. In caso di verifica, in sede di controllo, del mancato pieno rispetto delle discipline comunitarie, nazionali e regionali, anche se non penalmente rilevanti, si procederà a dichiarare la decadenza dell'accordo e al recupero delle eventuali somme già erogate.

Art. 6

(Variazioni di progetto)

1. Ciascuna delle Parti potrà proporre variazioni ai progetti attuativi, di cui al precedente art .2 lettera c), nell'ottica del raggiungimento più efficace possibile dell'Obiettivo Realizzativo, purché concordate e approvate all'interno del Comitato di attuazione di cui al successivo art. 10.
2. Le modifiche ai richiamati progetti attuativi non comportano alcuna revisione del presente Accordo.

Art. 7

(Referenti)

1. Le Parti dovranno nominare referenti delle attività di progetto, dandone comunicazione all'altra parte. I referenti forniscono periodicamente il rapporto sullo stato di avanzamento delle attività e la relazione finale in ordine all'attività svolta, con indicazione dei risultati ottenuti.

Art. 8

(Rettifiche finanziarie)

1. In quanto applicabile, si rimanda all'art. 143 del Reg. (UE) n. 1303/2013 per quanto attiene ad ogni ipotesi di "recupero" dei contributi versati a fronte di spese dichiarate irregolari e, quindi, non riconoscibili.

Art. 9

(Recesso)

1. Ciascuna Parte si riserva il diritto di recedere dal presente Accordo in tutti i casi che pregiudichino la possibilità di raggiungere le proprie finalità istituzionali, compreso l'inadempimento dell'altra Parte.

Art. 10

(Comitato di attuazione)

1. Per l'attuazione del presente Accordo è costituito, presso il Dipartimento Turismo, Economia della Cultura e Valorizzazione del Territorio della Regione Puglia, il Comitato di attuazione composto da:
   - per il Dipartimento: il Direttore ed un dirigente della Sezione o loro delegati;
   - per l'Agenzia Regionale del Turismo Pugliapromozione: il Direttore generale o suo delegato.
2. Il Comitato provvede a:
   - predisporre i progetti attuativi di cui all'art. 2 lettera c);
   - programmare e monitorare l'espletamento di tutte le azioni previste dal presente Accordo

Art. 11

(Disposizioni generali e fiscali)

1. Qualsiasi controversia che dovesse nascere dall'esecuzione del presente Accordo, qualora le Parti non riescano a definirla amichevolmente, sarà devoluta all'autorità giudiziaria competente.
2. Qualsiasi pattuizione che modifichi, integri o sostituisca il presente Accordo sarà valida solo se concordata tra le Parti, e approvata dai rispettivi organi deliberativi.
3. Ai fini del presente Accordo, ciascuna delle Parti elegge domicilio legale nella propria sede indicata in epigrafe.
4. Per tutto quanto non previsto nel presente Accordo, le Parti rinviano espressamente alla disciplina del codice civile.
5. Il presente accordo, redatto per scrittura privata non autenticata in formato digitale, ai sensi dell'art. 15 della L. n. 241/1990, è esente da imposta di bollo e di registro contemplando erogazioni finalizzate

a sostenere attività di ricerca, per cui si applica l'art. 1, commi 353 e 354 della Legge 23 dicembre 2005, n. 266.

Art. 12

(Comunicazioni)

Tutte le comunicazioni previste nel presente Accordo dovranno essere effettuate ai seguenti recapiti:

a) per la Regione Puglia:

Dirigente Sezione Turismo e Internazionalizzazione - Salvatore Patrizio Giannone

Via Lattanzio, n. 29 – 70121 Bari

080.540.59.60 - Email: sp.giannone@regione.puglia.it - pec: servizioturismo@pec.rupar.puglia.it

b) per l'Agenzia Regionale del Turismo Pugliapromozione:

Direttore generale - Luca Scandale

Via Lungomare Starita, Fiera del Levante, PAD. 172 – 70132 Bari

Tel. 080 5821401 - Email: direzione.generale@aret.regione.puglia.it - pec: ufficioprotocollopp@pec.it

Letto, confermato e sottoscritto digitalmente

Regione Puglia	*Agenzia Regionale del Turismo*
Dipartimento Turismo, Economia della Cultura e Valorizzazione del Territorio Sezione Turismo e Internazionalizzazione	*Pugliapromozione*
Salvatore Patrizio Giannone	Luca Scandale
……	……

** Il presente Accordo viene sottoscritto con firma digitale ai sensi del comma 2-bis dell'art. 15 Legge 7 agosto 1990, n. 241, così come modificato dall'art. 6, comma 2, Legge n. 221 del 17 dicembre 2012.*

DETERMINAZIONE DEL DIRIGENTE SEZIONE TURISMO E INTERNAZIONALIZZAZIONE 10 ottobre 2022, n. 196

L.r. 17/2019 e ss.mm. ii. "Disciplina delle Agenzie di Viaggio e Turismo, Art.15 D.D. n.192 del 30/09/2022 - Nomina Commissione d'esame per direttore tecnico di agenzia di viaggio e turismo. Integrazione.

IL DIRIGENTE DELLA SEZIONE

Visti

- gli articoli 4 e 5 della L.R. n. 7/97;
- la D.G.R. n. 3261 del 28/7/98;
- gli artt. 4 e 16 del D.Lgs. 165/01;
- la DGR n.1518 del 31/07/2015;
- il DPGR n.443 del 31/07/2015;
- la DGR n. 458 dell'08/04/2016;
- il DPGR n.304 del 10/05/2016;
- il DPGR n. 316 del 17/05/2016;
- Vista la Deliberazione di G. R. n.1974 del 07 dicembre 2020 di approvazione del nuovo Modello Organizzativo denominato MAIA 2.0;
- Visto il DPGR 22 gennaio 2021, n.22 di adozione dell'atto di Alta Organizzazione. Modello Organizzativo MAIA 2.0 e ss.mm.ii.;
- la D.G.R. n. 1576 del 30/09/2021 con cui è stato prorogato e conferito l'incarico di Dirigente della Sezione Turismo;
- Vista la D.D. n.1 del 16/02/2022;
- Vista la D.D. n. 9 del 04/03/2022 del Dipartimento Personale e Organizzazione con cui sono stati conferiti gli incarichi dei Dirigenti di Servizio;
- l'art. 32 della legge 18 giugno 2009, n. 69, che prevede l'obbligo di sostituire la pubblicazione tradizionale all'Albo ufficiale con la pubblicazione di documenti digitali sui siti informatici;
- l'art. 18 del D.Lgs 196/03 e ss.mm.ii."Codice in materia di protezione dei dati personali" in merito ai Principi applicabili ai trattamenti effettuati dai soggetti pubblici.

PREMESSO che

la professione di "Direttore tecnico di agenzia di viaggi e turismo" è contemplata dal Codice della normativa statale in tema di turismo (Allegato 1 al d.lgs. 23 Maggio 2011, n. 79); in particolare, l'art. 20 dispone che "*Con decreto del Presidente del Consiglio dei Ministri o del Ministro delegato sono fissati i requisiti professionali a livello nazionale dei direttori tecnici delle agenzia di viaggio e turismo, previa intesa con la Conferenza permanente per il rapporti tra lo Stato, le Regioni e le Province autonome di Trento e di Bolzano"*;

nelle more dell'adozione del suindicato decreto la Regione Puglia, con la legge regionale 30 aprile 2019, n. 17 (BURP - n. 46 suppl. del 2-5-2019), ha approvato la "Disciplina delle agenzie di viaggio e turismo", stabilendo in particolare che l'abilitazione "*si ottiene a seguito di specifico corso di formazione professionale e relativo esame di abilitazione"* (art.11 comma 2 l.r. n. 17/2019)*;*

Con DGR n. 1785 del 7 ottobre 2019, sono state approvate le "*Linee guida regionali per l'erogazione dei percorsi formativi per "DIRETTORE TECNICO di Agenzia di Viaggi e Turismo" (d'ora innanzi anche solo "Linee guida")* che regolamentano i percorsi formativi per "Direttore Tecnico di Agenzia di Viaggi e Turismo" in attuazione dell'art.13 comma 4) della citata legge regionale.

In base alle Linee guida i corsi di formazione per Direttore tecnico di agenzia viaggi hanno durata complessiva di 300 ore; un minimo del 30% e fino ad un massimo del 50% delle ore è dedicato ad attività di stage. Lo

stage deve essere svolto in enti pubblici o privati che svolgano attività in ambito turistico. Nello specifico gli enti privati possono essere i seguenti: agenzie di viaggio, tour operator, alberghi, villaggi turistici, aree di campeggio ed aree attrezzate per camper e roulotte.

L'articolazione dei corsi deve fare riferimento alle seguenti Aree ed ai seguenti contenuti minimi:
Aree:
Gestione di Impresa;
Promozione Turistica;
Commerciale;
Legislazione di settore;
Comunicazione.

CONTENUTIMI MINIMI
Tecniche dell'amministrazione delle agenzie di viaggio e turismo;
Elementi di organizzazione dei servizi di agenzia;
Elementi di tecnica dei trasporti;
Elementi di legislazione turistica;
Elementi di tecnica commerciale del turismo;
Elementi di diritto commerciale;
Elementi di diritto privato (Contratti, Impresa, titoli di credito);
Elementi di marketing turistico;
Elementi di geografia turistica;
Lingue straniere- linguaggio tecnico.

I corsi di formazione sono erogati da organismi formativi accreditati ai sensi della D.G.R. 195/2012 e ss.mm.ii. , DGR n.1474 del 2 agosto 2018, DGR n.358 del 26 febbraio 2019 e ss.mm.ii. e/o specificamente autorizzati ai sensi del quadro normativo vigente. Tutti i percorsi formativi erogati dai soggetti suindicati sono previamente riconosciuti e autorizzati dalla Regione. In particolare, trattasi principalmente di interventi formativi autonomamente finanziati, la cui autorizzazione e gestione compete alla Regione Puglia- Sezione Formazione Professionale, sulla base delle disposizioni adottate con D GR 29 maggio2 018, n. 879.

Per conseguire l'abilitazione è previsto un esame finale (art. 14 l.r. n. 17/2019), al termine corso, presso la sede dell'ente che ha erogato il corso di formazione o altra struttura idonea, dinanzi ad una commissione esaminatrice, nel rispetto della normativa nazionale e regionale in materia di certificazione delle competenze.

Dal combinato disposto dell'art. 7 delle Linee Guida e del comma 1 bis della l.r. n. 17.2019, come modificata dalla l.r. n. 17/2021, si evince che La Commissione esaminatrice è nominata con determinazione del Dirigente della struttura competente in materia di turismo della Regione Puglia ed è composta dai seguenti membri :
- il dirigente della Sezione Turismo della Regione o un suo delegato, in qualità di Presidente;
- un funzionario della Regione, quale componente
- un direttore tecnico di agenzia di viaggio e turismo abilitato, quale componente esperto indicato dal soggetto organizzatore del corso di formazione .

Partecipa alle sedute un segretario con funzioni di verbalizzazione, indicato dal soggetto organizzatore del corso di formazione.

Per ognuno dei componenti di cui sopra può essere nominato un supplente, il quale partecipa alle sedute della Commissione solo nel caso in cui l'assenza o l'impedimento del titolare si protragga per l'intera durata della seduta.

Le spese di espletamento delle procedure relative all'esame di abilitazione, ivi espressamente compresi gli

oneri di cui all'art. 15 della l.r. 17/2019, sono poste a carico del soggetto attuatore del corso di formazione;

DATO ATTO che

Con legge regionale 4 marzo 2022 n. 2 "Modifiche alla legge regionale 30 aprile 2019, n. 17 (Disciplina delle agenzia di viaggio e turismo) si è proceduto al recepimento del decreto del Ministero del Turismo 5 agosto 2021 (Requisiti professionali a livello nazionale dei direttori tecnici delle agenzie di viaggio e turismo) allineando la legge regionale alle intervenute disposizioni statali.
Le "Linee guida in materia di direttore tecnico di agenzia di viaggio e turismo" approvate con DGR n.811/2022 stabiliscono nelle disposizioni transitorie che lo standard formativo si applica ai procedimenti abilitativi avviati successivamente all'entrata in vigore del DM n.1432 del 05 agosto 2021.

RILEVATO che

i procedimenti abilitativi (corsi di formazione) avviati prima dell'entrata in vigore del richiamato Decreto Ministeriale rientrano nella previgente disciplina;

Dato atto che

con Determinazione dirigenziale n.192 del 30 settembre 2022 è stata nominata la Commissione d'esame per lo svolgimento degli esami abilitativi di direttore tecnico di Agenzia di Viaggio e Turismo da effettuarsi nella sede dell'ente formativo Associazione GENESIS CONSULTING in Bari programmati nelle seguenti date:
12-25-26 ottobre 2022 – prova scritta alle ore 10,00; inizio delle prove orali alle ore 12,00.

Con nota pec del 04/10/2022, acquisita in atti in pari data (prot. AOO_056-0003476) l'Associazione GENESIS CONSULTING ha indicato il dott. Delio Peschiulli - direttore tecnico di agenzia di viaggio e turismo abilitato- quale ulteriore componente supplente esperto- in seno alla richiamata Commissione

Tanto premesso,

VISTI :
la determinazione dirigenziale n.192 del 30 settembre 2022
la l.r. n. 17/2019 come modificata dalla l.r. n. 17/2021;
la DGR n.1785 del 07/10/2019;
l'art. 6 della legge regionale 4 febbraio 1997, n. 7, in materia di modalità di esercizio della funzione dirigenziale

RITENUTO

sulla base delle risultanze istruttorie come innanzi illustrate, di integrare la **Commissione d'esame per direttore tecnico di agenzia di viaggio e turismo** già nominata con determinazione dirigenziale n.192/2022 con il nominativo del dott. Delio Peschiulli, per effetto, la Commissione ha la seguente composizione:

- Dott.ssa Angela Gabriella Belviso - Dirigente Servizio Promozione del Territorio e Diversificazione del Prodotto - Sezione Turismo e Internazionalizzazione- Regione Puglia (Presidente);

- Dott.ssa Domenica Genchi – Funzionario P.O. assistenza giuridico- amministrativa in materia di turismo – Sezione Turismo e Internazionalizzazione - Regione Puglia (Componente);

- Dott. Pierluigi Polignano - direttore tecnico di agenzia di viaggi e turismo abilitato, quale esperto indicato da Associazione GENESIS CONSULTING, ente organizzatore del corso di formazione (Componente effettivo);

- Dott. ssa Maria Grazia Giannelli - direttore tecnico di agenzia di viaggi e turismo abilitata, quale esperto indicato da Associazione GENESIS CONSULTING, ente organizzatore dei corsi di formazione (Componente supplente);

- Dott. Delio Peschiulli - direttore tecnico di agenzia di viaggi e turismo abilitato quale esperto indicato da Associazione GENESIS CONSULTING, ente organizzatore dei corsi di formazione (Componente supplente);

- **di nominare** il dott. Enrico Fanelli Associazione GENESIS CONSULTING, segretario verbalizzante;

VERIFICA AI SENSI DEL DLGS 196/03
Garanzie alla riservatezza

La pubblicazione dell'atto sul BURP, nonché la pubblicazione all'Albo sul sito istituzionale, salve le garanzie previste dalla L. 241/90 in tema di accesso ai documenti amministrativi, avviene nel rispetto della tutela alla riservatezza dei cittadini, secondo quanto disposto dal Regolamento UE n. 679/2016 in materia di protezione dei dati personali, nonché dal D.Lgs 196/03 e ss.mm.ii., ed ai sensi del vigente regolamento regionale n.5/2006 per il trattamento dei dati sensibili e giudiziari, in quanto applicabile. Ai fini della pubblicità legale il presente provvedimento è stato redatto in modo da evitare la diffusione di dati personali identificativi non necessari ovvero il riferimento alle particolari categorie di dati previste dagli articoli 9 e 10 del succitato Regolamento UE.

ADEMPIMENTI CONTABILI AI SENSI DEL D.LGS 118/2011

La presente determinazione non comporta implicazioni di natura finanziaria sia di entrata che di spesa e dalla stessa non deriva alcun onere a carico del Bilancio regionale.

D E T E R M I N A

Per quanto espresso in premessa e che qui si intende integralmente riportato:

- **di confermare** la composizione della **Commissione d'esame per direttore tecnico di agenzia di viaggio e turismo,** nominata con determinazione dirigenziale n.192 del 30 settembre 2022,ai sensi del combinato disposto dell'art. 7 delle Linee Guida approvate con DGR n. 1785 del 7 ottobre 2019 e del comma 1 bis della l.r. n. 17.2019, come modificata dalla l.r. n. 17/2021;

- **di integrare** la composizione della **Commissione d'esame per direttore tecnico di agenzia di viaggio e turismo,** nominata con determinazione dirigenziale n.192/2022, con il dott. Delio Peschiulli - direttore tecnico di agenzia di viaggio e turismo abilitato- quale ulteriore componente supplente esperto- in seno alla richiamata Commissione;

- **di dare atto,** per effetto dell'integrazione del componente supplente esperto, che la **Commissione d'esame per direttore tecnico di agenzia di viaggio e turismo** ***è composta*** nelle persone di :

- Dott.ssa Angela Gabriella Belviso - Dirigente Servizio Promozione del Territorio e Diversificazione del Prodotto - Sezione Turismo e Internazionalizzazione- Regione Puglia (Presidente);

- Dott.ssa Domenica Genchi – Funzionario P.O. assistenza giuridico- amministrativa in materia di turismo – Sezione Turismo e Internazionalizzazione - Regione Puglia (Componente);

- Dott. Pierluigi Polignano - direttore tecnico di agenzia di viaggi e turismo abilitato, quale esperto indicato da Associazione GENESIS CONSULTING, ente organizzatore del corso di formazione (Componente effettivo);

- Dott. ssa Maria Grazia Giannelli - direttore tecnico di agenzia di viaggi e turismo abilitata, quale esperto

indicato da Associazione GENESIS CONSULTING, ente organizzatore dei corsi di formazione (Componente supplente);

- Dott. Delio Peschiulli - direttore tecnico di agenzia di viaggi e turismo abilitato quale esperto indicato da Associazione GENESIS CONSULTING, ente organizzatore dei corsi di formazione (Componente supplente);

- **di nominare** il dott. Enrico Fanelli Associazione GENESIS CONSULTING, segretario verbalizzante;

- **di dare atto** che le spese di espletamento delle procedure relative all'esame di abilitazione, ivi espressamente compresi gli oneri di cui all'art. 15 della l.r. n. 17/2019, sono poste a carico dell' Associazione GENESIS CONSULTING, ente organizzatore dei corsi di formazione di cui al presente provvedimento;

- **di dare atto** che il presente provvedimento:
  - è immediatamente esecutivo;
  - sarà pubblicato sul Bollettino Ufficiale della Regione Puglia nonché sul sito www.regione.puglia.it nella sezione Amministrazione Trasparente - provvedimenti dirigenti, ai sensi della L.R. 15/2008 e per gli effetti di cui al comma 3 art. 20 D.P.G.R. n.22/2021;
  - si compone di n. 6 pagine;
  - sarà notificato all'ente di formazione Associazione GENESIS CONSULTING all'indirizzo pec genesis@arubapec.it

Il Dirigente della Sezione Turismo e Internazionalizzazione
Dott. Salvatore Patrizio Giannone

DETERMINAZIONE DEL DIRIGENTE SEZIONE TURISMO E INTERNAZIONALIZZAZIONE 11 ottobre 2022, n. 199

CUP B39I22001230009. FSC 2014/2020 Patto per la Puglia (DGR n. 2188/2016, n. 317/2017, n. 2335/2017 e DGR n. 1316/2022) Progetto "Promuovere il cinema ed i suoi luoghi". Approvazione schema di Accordo pubblico-pubblico con Fondazione Apulia Film Commission. Accertamento entrata e Impegno di spesa di € 500.000,00.

Il Dirigente della Sezione Turismo e Internazionalizzazione

Visti

- gli articoli 4 e 5 della L.R. n. 7/97;
- la Deliberazione G.R. n. 3261 del 28.7.98 avente ad oggetto "Separazione delle attività di direzione politica da quelle di gstione amministrativa. Direttiva alle strutture organizzative regionali";
- gli artt. 4 e 16 del D. Lgs. 165/01 rispettivamente "Indirizzo politico-amministrativo. Funzioni e responsabilità" e "Funzioni dei dirigenti di uffici dirigenziali generali";
- l'art. 32 della legge 18 giugno 2009, n. 69 che prevede l'obbligo di sostituire la pubblicazione tradizionale all'Albo ufficiale con la pubblicazione di documenti digitali sui siti informatici;
- l'art. 18 del Dlgs 196/03 "Codice in materia di protezione dei dati personali" in merito ai Principi applicabili ai trattamenti effettuati dai soggetti pubblici;
- la D.G.R. n. 1518 del 31.07.2015, di adozione del modello organizzativo denominato "Modello ambidestro per l'innovazione della macchina amministrativa regionale - MAIA" – approvazione atto di alta organizzazione;
- il D.P.G.R. n. 443 del 31.07.2015 pubblicato sul BURP n. 109 del 3.08.2015;
- D.G.R. n. 1974 del 7 dicembre 2020 "Approvazione Atto di Alta Organizzazione. Modello Organizzativo "MAIA 2.0"
- il D.P.G.R. n. 22 del 22.1.2021 avente ad oggetto "Adozione Atto di Alta Organizzazione. Modello Organizzativo " MAIA 2.0".
- la DGR n. 1576 del 30 settembre 2021 di conferimento dell'incarico di direzione della Sezione Turismo e Internazionalizzazione;
- l'atto dirigenziale n. 9 del 4.3.2022 di conferimento dell'incarico di Dirigente del Servizio Promozione del Territorio e Diversificazione del Prodotto della Sezione Turismo e Internazionalizzazione;
- la DGR n. 1289 del 28 luglio 2021 (BURP n. 106 del 17/08/2021) con cui la Sezione Turismo ha assunto la denominazione: Sezione Turismo e Internazionalizzazione
- l'atto dirigenziale n. 151 del 05/10/2021 di conferimento dell'incarico di Responsabile di Sub-Azione 6.8 – tipologie di interventi 6.8.3;
- la Determinazione del Dirigente della Sezione Programmazione unitaria n. 110 del 10.11.2017, come modificata dalla d.d. n. 425 del 22.11.2018, che ha previsto l'articolazione delle Azioni del Programma in Sub-Azioni, tra cui la Sub-Azione 6.8.c;
- la DGR n. 1712 del 22.11.2016 che ha definito il sistema di coordinamento delle responsabilità delle Azioni del Programma individuando, coerentemente con quanto definito nel DPGR n. 304 del 20 maggio 2016, i Responsabili di Policy del Programma;
- la DGR n. 970 del 13.6.2017 che definisce la governance per l'organizzazione e l'attuazione del Programma Operativo FESR-FSE 2014-2020;
- la Determinazione dirigenziale n. 39 del 21.6.2017, con la quale il Dirigente della Sezione Programmazione Unitaria ha adottato il documento descrittivo del Sistema di Gestione e Controllo del POR Puglia 2014-2020 (SIGECO) redatto ai sensi degli articoli 72, 73 e 74 del Regolamento (UE) n. 1303/2013, come da ultimo modificato e integrato con Determinazione Dirigenziale n. 164 del 8.10.2020,
- la Delibera n. 118 del 15/02/2022 con cui la Giunta Regionale ha preso atto della Decisione di esecuzione della Commissione Europea n. 9942 del 22/12/2021, che modifica la Decisione n. 5854 del 13.8.2015;
- il DPR del 5 febbraio 2018, n. 22 - Regolamento recante i criteri sull'ammissibilità delle spese per i programmi cofinanziati dai Fondi strutturali di investimento europei (SIE) per il periodo di programmazione 2014/2020;

- a Legge Regionale n. 51 del 30/12/2021 “Disposizioni per la formazione del bilancio di previsione 2022 e bilancio pluriennale 2022-2024 della Regione Puglia - legge di stabilità regionale 2022;
- la Legge Regionale n. 52 del 30/12/2021 “ Bilancio di previsione della Regione Puglia per l’esercizio finanziario 2022 e bilancio pluriennale 2022-2024.”;
- la D.G.R. n. 2 del 20/01/2022 “Bilancio di previsione per l’esercizio finanziario 2022 e pluriennale 2022-2024. Articolo 39, comma 10, del decreto legislativo 23 giugno 2011, n. 118. Documento tecnico di accompagnamento e Bilancio Finanziario Gestionale. Approvazione”;

In Bari, presso la sede della Sezione Turismo, sulla base della istruttoria espletata dal Responsabile di sub-azione 6.8.c, dott.ssa Daniela Recchia, letta e confermata dal Dirigente del Servizio Promozione del Territorio e Diversificazione del Prodotto A. Gabriella Belviso, il Dirigente della Sezione Turismo e Internazionalizzazione - Salvatore Patrizio Giannone - riceve dagli stessi la seguente **relazione.**

PREMESSO CHE:

Con Deliberazione n. 2188 del 28.12.2016, la Giunta Regionale ha approvato lo schema di Convenzione tra Regione Puglia ed Aeroporti di Puglia per la realizzazione della “Campagna di comunicazione per lo sviluppo del turismo incoming” relativamente al periodo 01.11.2014/31.102019.

Con Deliberazione n. 317 del 07.03.2017, la Giunta Regionale ha modificato lo schema di Convenzione approvato con DGR n. 2188 del 28.12.2016 ed ha autorizzato il Direttore del Dipartimento Turismo, Economia della Cultura e Valorizzazione del Territorio alla sottoscrizione della convenzione nonché ad apportare eventuali integrazioni di dettaglio o modifiche.

Con Deliberazione n. 2335 del 28.12.2017, la Giunta Regionale ha effettuato le variazioni di bilancio finalizzate ad assicurare gli stanziamenti necessari all’attuazione della Convenzione in argomento per il periodo 2017/2019 a valere sulle risorse del Patto per la Puglia sottoscritto tra Regione Puglia e Presidenza del Consiglio dei Ministri in data 10/09/2016,per complessivi Euro 37.500.000,00. (euro 12.500.000,00 annui).

Con Atto dirigenziale n. 36 del 28.12.2017 è stato adottato lo Schema di Convenzione tra Regione Puglia ed Aeroporti di Puglia per la realizzazione della “Campagna di comunicazione per lo sviluppo del turismo incoming” relativamente al periodo 01.11.2014/31.102019, il cui piano finanziario prevedeva un investimento complessivo di Euro 62.500.000,00, IVA esclusa.

La Sezione Turismo (ora Sezione Turismo e Internazionalizzazione), di concerto con la Sezione Raccordo al Sistema Regionale, ha condotto le opportune verifiche sulla rendicontazione di spesa prodotta da Aeroporti di Puglia SpA (d’ora innanzi anche solo AdP) così come previsto dall’art. 7 della Convenzione sottoscritta, liquidando complessivamente in favore di AdP le spese ritenute ammissibili, per un ammontare di Euro 59.476.820,62 (IVA esclusa), come meglio illustrato nelle note prot. n. 4526 del 22.10.2020 e prot. n. 937 del 18.03.2021 indirizzate alla suddetta società.

TENUTO CONTO CHE

Le risorse FSC- Patto per la Puglia, stanziate con DGR n. 2335/2017 sono state impegnate con determinazioni n. 149 del 28.02.2017 (annualità 2017) e n. 116 del 10.12.2018 (annualità 2018 e 2019).

A seguito della chiusura del progetto, sugli impegni relativi ai fondi FSC 2014-2020 (risorse Patto per la Puglia) sono risultate **economie** pari a **€ 3.455.776,49.** Di conseguenza, in sede di ricognizione residui anno 2021, si è provveduto a ridurre di detto importo (€ 3.455.776,49) l’accertamento e l’impegno di spesa di cui alle suindicate determinazioni nn. 149/2017 e 116/2018.

Successivamente la Sezione Turismo e Internazionalizzazione, con nota prot. n. AOO_056-0001671 del 11.5.2022, ha comunicato alla Sezione Programmazione Unitaria la volontà di utilizzare i residui di cui alle risorse FSC 2014/2020 - Patto per la Puglia pari a € 3.455.776,49, e con nota prot. n. AOO_056-0002696 del 25.07.2022 ha avanzato alla Sezione Programmazione Unitaria la proposta di utilizzo di detti residui, articolato su 3 interventi con altrettanti Soggetti Attuatori, come segue:

1. *"Interventi di riposizionamento competitivo delle destinazioni turistiche di cui al Piano strategico del Turismo attraverso attività di comunicazione, promozione, innovazione, accoglienza, governance e prodotto"* - Soggetto attuatore: Agenzia regionale ARET Pugliapromozione - Importo: € 1.455.776,49.
2. "*Valorizzazione della cultura e della creatività territoriale*" - Soggetto attuatore: Teatro Pubblico Pugliese- Importo: € 1.500.000,00.
3. *"Promuovere il cinema ed i suoi luoghi"* - Soggetto attuatore: Apulia Film Commission - Importo: € 500.000,00.

In data 02.08.2022 con nota prot. n. 5995, la Sezione Programmazione Unitaria ha comunicato che la proposta di utilizzo avanzata dalla Sezione Turismo e Internazionalizzazione (nota prot. n. AOO_056-0002696 del 25.07.2022) è stata approvata dal Comitato di Sorveglianza del Piano Sviluppo e Coesione della Puglia nel corso della riunione del 02.08.2022, così autorizzando la riprogrammazione delle risorse residue pari a € 3.455.776,49 a valere sul FSC 2014/2020 - Patto per la Puglia, e precisando che le relative obbligazioni giuridicamente vincolanti vanno formalizzate entro il 2022.

PRESO ATTO CHE

A seguito dell'autorizzazione alla riprogrammazione delle risorse, con PEC del 04.08.2022 la Sezione Turismo e Internazionalizzazione ha richiesto ai Soggetti Attuatori Agenzia regionale ARET Pugliapromozione, Teatro Pubblico Pugliese e Apulia Film Commission di produrre le Schede di Azione indicanti le macro-tipologie di attività progettuali da realizzare.

Con PEC del 04.08.2022 l'Apulia Film Commission (acquisita dalla Sezione Turismo e Internazionalizzazione con prot. r_puglia/AOO_056/04/08/2022/0002798) ha trasmesso la Scheda Azione progettuale per l'importo complessivo pari a € 500.000,00.

Tale Scheda prevede la realizzazione del progetto Apulia Film Forum 2022 e dell'intervento "I luoghi del cinema". Il primo favorisce lo scambio di best practices per migliorare le modalità operative dei professionisti coinvolti nei processi di produzione filmica, indirizzandoli verso la scelta della Regione Puglia quale location per i propri progetti audiovisivi. L'intervento "I luoghi del cinema" ha l'obiettivo di sviluppare, rafforzare e promuovere la diffusione dei servizi e le attività a supporto del settore audiovisivo di AFC, sul territorio regionale ma anche in Italia e all'estero, al fine di attrarre investimenti sul territorio regionale e promuovere le opere realizzate e i risultati a livello locale e internazionale.

Per l'attuazione dell'intervento è necessario stipulare un accordo pubblico-pubblico tra la Regione Puglia e la Fondazione Apulia Film Commission, ai sensi del combinato disposto dell'art. 15 della Legge n. 241/90 e ss.mm.ii. e art. 5, comma 6 del D. lgs. 50/2016, in applicazione delle indicazioni operative fornite dalla Segreteria Generale della Presidenza, con nota prot. n. 1083 del 15/11/2016 avente ad oggetto "Acquisizione di servizi delle Agenzie regionali e degli Organismi in house".

La Fondazione Apulia Film Commission (AFC), istituita con L.R. n. 6/04 art. 7 e annoverata nel Piano di razionalizzazione delle partecipate della Regione Puglia 2015-2017 (approvato con Decreto del Presidente della Giunta regionale del 31 marzo 2015), quale ente strumentale non societario, ha un ruolo centrale per la realizzazione delle politiche della Regione Puglia in materia di promozione e sviluppo della filiera dell'audiovisivo.

RILEVATO CHE

La Giunta regionale con **Delibera n. 1316 del 28/09/2022** ha:

- approvato le "Schede progettuali" presentate dai Soggetti Attuatori, Agenzia regionale ARET Pugliapromozione, Teatro Pubblico Pugliese e Apulia Film Commission;
- assicurato la copertura finanziaria per la realizzazione delle attività progettuali previste per una somma complessiva pari a **euro 3.455.776,49,** imputando la spesa sul seguente capitolo di spesa:
    - **U0702009** "Patto per la Puglia FSC 14/20, interventi per le attività di promozione e per il riposizionamento competitivo delle destinazioni turistiche. Trasferimenti correnti ad amministrazioni locali";

- individuato la Fondazione “Apulia Film Commission”, il Consorzio Regionale per le Arti e la Cultura “Teatro Pubblico Pugliese” e l’Agenzia ARET “Pugliapromozione”, quali soggetti attuatori con cui procedere alla sottoscrizione dell’Accordo pubblico-pubblico ex art. 15 della Legge n. 241/90 e ss.mm. ii., per l’attuazione degli interventi contenuti nelle rispettive Schede di Azione allegate alla presente, a valere sulle risorse FSC 2014/2020 - Patto per la Puglia;
- autorizzato il Dirigente della Sezione Turismo e Internazionalizzazione a sottoscrivere gli accordi con i soggetti attuatori individuati nonché adottare i conseguenti provvedimenti di accertamento, impegno e liquidazione a valere sui competenti capitoli di cui alla sezione copertura finanziaria, per l’importo pari a € 3.455.776,49 a valere sulle risorse FSC 2014/2020 sul Patto per la Puglia.

TUTTO CIÒ PREMESSO

con il presente provvedimento si propone al Dirigente della Sezione Turismo e Internazionalizzazione:

a) l’approvazione dello schema di Accordo Pubblico-Pubblico, allegato al presente atto, ai sensi del combinato disposto dell’art. 15 della Legge n. 241/90 e ss.mm.ii. e art. 5 comma 6 del D.Lgs 50/2016, regolante i rapporti tra la Regione Puglia e **la Fondazione Apulia Film Commission** per la definizione, attuazione ed implementazione del Progetto *“Promuovere il cinema ed i suoi luoghi”* da realizzare a valere sulle risorse FSC 2014/2020 Patto per la Puglia già stanziate con DGR n. 1316/2022 (allegato 1);
b) la registrazione dell’obbligazione giuridicamente perfezionata in entrata per la somma di € 500.000,00 giusta DGR n. 1316/2022;
c) l’impegno di spesa di complessivi € 500.000,00 sul capitolo U0702009 con imputazione secondo il cronoprogramma di cui alla sezione adempimenti contabili.

VERIFICA AI SENSI DEL DLgs 196/03 E DEL REGOLAMENTO UE 2016/679
Garanzie alla riservatezza

La pubblicazione all’Albo o sul sito istituzionale, salve le garanzie previste dalla legge 241/1990 in tema di accesso ai documenti amministrativi, avviene nel rispetto della tutela della riservatezza dei cittadini secondo quanto disposto dal Regolamento UE n. 679/2016 in materia di protezione dei dati personali, nonché dal D.Lgs. 196/2003 e ss.mm.ii., ed ai sensi del vigente Regolamento regionale 5/2006 per il trattamento dei dati sensibili e giudiziari, in quanto applicabile. Ai fini della pubblicità legale, il presente provvedimento è stato redatto in modo da evitare la diffusione di dati personali identificativi non necessari ovvero il riferimento a dati sensibili; qualora tali dati fossero indispensabili per l’adozione dell’atto essi sono trasferiti in documenti separati, esplicitamente richiamati.

ADEMPIMENTI CONTABILI AI SENSI DEL D. LGS 118/2011 e ss. mm ii.

Bilancio: vincolato
Esercizio finanziario: 2022 –L. R. n. 51 del 30/12/2021; n. 52 del 30/12/2021; la D.G.R. n. 2 del 20/01/2022
CRA 13.04
62 Dipartimento Sviluppo economico, Innovazione, Istruzione, Formazione e Lavoro
06 Sezione Programmazione unitaria

ENTRATA

Si dispone la registrazione dell’obbligazione giuridicamente perfezionata in entrata per la somma di **€ 500.000,00** - giusta DGR n. 1316 del 28/09/2022 ai sensi del principio contabile di cui all’Allegato 4/2, par. 3.6, lett. c) “contributi a rendicontazione”del D. lgs n. 118/2011, con imputazione secondo il cronoprogramma così come segue:

Capitolo di entrata	Descrizione capitolo	Codifica da Piano dei Conti Finanziario	Debitore	Competenza e.f. 2022
E2032430	FSC 2014-2020 - PATTO PER LO SVILUPPO DELLA REGIONE PUGLIA - TRASFERIMENTI CORRENTI	E.2.01.01.01.000	Stato-Ministero dell'Economia e delle Finanze	€ 500.000,00

Titolo giuridico che supporta il credito: Patto per il Sud: Del. CIPE n. 26/2010 avente ad oggetto "Fondo Sviluppo e Coesione 2014-2020: Piano per il Mezzogiorno. Assegnazione risorse" per il finanziamento del Patto per il Sud sottoscritto tra Regione Puglia e Presidenza del Consiglio dei Ministri in data 10/09/2016.

Causale dell'accertamento: trasferimento per "Fondo Sviluppo e Coesione 2014-2020: Piano per il Mezzogiorno approvato con Delibera CIPE n. 26/2010.

SPESA

Viene effettuata la registrazione dell'obbligazione giuridica perfezionata sul bilancio regionale della complessiva somma di **€ 500.000,00** in favore della Fondazione Apulia Film Commission giusta DGR n. 1316 28/09/2022 per la copertura delle spese relative al progetto "*Promuovere il cinema ed i suoi luoghi*", così come di seguito indicato:

CRA	Capitolo	Declaratoria	Missione Programma Titolo	Codice identificativo delle transazioni riguardanti le risorse dell'UE	Codifica Piano dei conti finanziario	E.F. 2022
13.04	U0702009	Patto per la Puglia FSC 14/20, interventi per le attività di promozione e per il riposizionamento competitivo delle destinazioni turistiche. Trasferimenti correnti ad amministrazioni locali	7.2.1	8	U.1.04.01.02.999	€500.000,00
Totale						**€ 500.000,00**

MISSIONE, PROGRAMMA: 7.2.1

CODIFICA PIANO DEI CONTI FINANZIARIO DI CUI AL D.LGS. 118/2011 e s.m.i: U.1.04.01.02.999 Trasferimenti correnti a altre Amministrazioni Locali n.a.c.

Causale: Spese per l'attuazione del progetto "*Promuovere il cinema ed i suoi luoghi*" di cui alla DGR n. 1316 del 28/09/2022

CUP: B39I22001230009;

CIG: sarà generato a cura della Fondazione Apulia Film Commission in relazione a ciascuna procedura ad evidenza pubblica da adottarsi;

Creditore: Fondazione Apulia Film Commission con sede legale in Bari, Lungomare Starita c/o Fiera del Levante PAD. 180 – 70132 – C.F.: 93332290720; PEC: email@pec.apuliafilmcommission.it

Esigibilità finanziaria dell'intera somma: esercizio 2022

Dichiarazioni e/o attestazioni:

- Esiste disponibilità finanziaria sul capitolo di spesa innanzi indicato;
- L'accertamento in entrata e l'impegno di spesa sono conformi a quanto stabilito dal d. lgs. 118/2011 e ss.mm.ii;

- Le somme da accertare e impegnare con il presente provvedimento sono state stanziate con DGR n. 1316 del 28.09.2022 sul capitolo di entrata E2032430 e sul capitolo di spesa U0702009;
- Le relative iscrizioni trovano copertura negli accertamenti innanzi indicati;
- La spesa relativa al presente provvedimento di € 500.000,00 è esigibile nel corso dell'esercizio finanziario 2022;
- Si attesta che l'importo pari a **€ 500.000,00** corrisponde ad obbligazione giuridica perfezionata avente creditore certo individuato nella Fondazione Apulia Film Commission;
- Si attesta che l'operazione contabile proposta assicura il rispetto dei vincoli di finanza pubblica vigenti e gli equilibri di bilancio di cui al D.lgs. 118/2011 e ss.mm.ii;
- Si attesta l'adempimento degli obblighi di cui agli artt. 26 e 27 del d.lgs. 14.3.2013, n. 33 con la pubblicazione del presente atto.

Visto di attestazione disponibilità finanziaria

P.O. BILANCIO E CONTROLLO DI GESTIONE	**IL DIRIGENTE DELLA SEZIONE TURISMO E INTERNAZIONALIZZAZIONE**
Mariangela Sciannimanico	Salvatore Patrizio Giannone

IL DIRIGENTE DELLA SEZIONE

sulla base delle risultanze istruttorie come innanzi illustrate, nonché letta la proposta formulata dai funzionari istruttori;
Viste le sottoscrizioni poste in calce al presente provvedimento dai funzionari istruttori;
Richiamato, in particolare, il disposto dell'art. 6 della legge regionale 4 febbraio 1997, n. 7, in materia di modalità di esercizio della funzione dirigenziale,

D E T E R M I N A

Per quanto espresso in premessa e che qui si intende integralmente riportato:

1. di approvare lo schema di Accordo Pubblico-Pubblico con la Fondazione Apulia Film Commission, allegato al presente atto, ai sensi del combinato disposto di cui all'art. 15 della Legge n. 241/90 e ss.mm.ii. e art. 5 comma 6 del D.Lgs 50/2016, regolante i rapporti tra la Regione Puglia e la Fondazione AFC per l'attuazione ed implementazione del Progetto *"Promuovere il cinema ed i suoi luoghi"* da realizzare a valere sulle risorse FSC 2014/2020 Patto per la Puglia (allegato 1);
2. di registrare l'obbligazione giuridicamente perfezionata in entrata per la somma di € 500.00,0,00 giusta DGR n. 1316 del 28/09/2022;
3. di procedere all'assunzione di obbligazione giuridica perfezionata impegnando la spesa per complessivi € 500.000,00 sul capitolo U0702009 con imputazione al 2022 di cui alla sezione adempimenti contabili al fine di dare attuazione all'intervento progettuale *"Promuovere il cinema ed i suoi luoghi"* in collaborazione con la Fondazione Apulia Film Commission e con imputazione secondo il cronoprogramma di cui alla sezione adempimenti contabili.
4. di individuare il Rup nella persona della dott.ssa Assunta Laera, funzionario della Sezione Turismo e Internazionalizzazione;
5. dare atto che il presente atto diventa esecutivo con l'apposizione del visto di regolarità contabile da parte della Sezione Bilancio e Ragioneria.

Il presente provvedimento, composto da n. 17 pagine di cui n. 7 di atto e n. 10 di allegato:
_sarà pubblicato nella sezione Amministrazione trasparente e Urp Comunica del sito www.regione.puglia.it nonchè sul Burp e sul portale regionale del Turismo;
_sarà pubblicato nel sito ufficiale della Regione Puglia: www.regione.puglia.it, sezione Amministrazione trasparente - provvedimenti dirigenti, ai sensi della L.R. 15/2008 e nella sezione Pubblicità legale – Albo provvisorio della regione Puglia ai sensi del comma 3 art.20 D.P.G.R. n.443/2015 in relazione all'obbligo di pubblicazione degli atti esecutivi per un periodo pari a 10 giorni;
_sarà notificato all'Assessore all'Industria turistica e culturale e al Direttore del Dipartimento Turismo, Economia della cultura e Valorizzazione del Territorio;
_sarà trasmesso alla Sezione Bilancio e Ragioneria.

Il Dirigente della Sezione Turismo e Internazionalizzazione
Salvatore Patrizio Giannone

Le sottoscritte attestano che il procedimento istruttorio è stato espletato nel rispetto della vigente normativa regionale, statale e comunitaria e che il presente schema di provvedimento, dagli stessi predisposto ai fini dell'adozione dell'atto finale da parte del Dirigente della Sezione, è conforme alle risultanze istruttorie.

Il Responsabile di Subazione 6.8.c
Daniela Recchia

Il Dirigente del Servizio Promozione del territorio e diversificazione del prodotto
Angela Gabriella Belviso

REGIONE PUGLIA

ACCORDO DI COOPERAZIONE

tra

la Regione Puglia e Fondazione Apulia Film Commission

per la regolamentazione dei rapporti di attuazione, gestione e controllo del Progetto

"Promuovere il cinema ed i suoi luoghi"

"FSC- PATTO PER LA PUGLIA"

CUP: B39I22001230009

PREMESSO CHE

- la Regione Puglia, ai sensi dell'articolo 12 del proprio Statuto, promuove e sostiene la cultura, l'arte, la musica e lo sport, tutela i beni culturali e archeologici, assicurandone la fruibilità, e riconosce nello spettacolo una componente essenziale della cultura e dell'identità regionale e ne promuove iniziative di produzione e divulgazione;
- in attuazione dei menzionati principi la Regione ha approvato la Legge n. 6 del 29 aprile 2004 "Norme organiche in materia di spettacolo e norme di disciplina transitoria delle attività culturali";
- in base all'articolo 9 della citata legge, la Regione favorisce la realizzazione delle attività richiamate al precedente punto, anche mediante apposite convenzioni, con soggetti pubblici;
- il Dipartimento Turismo, Economia della Cultura e Valorizzazione del Territorio, nella sue funzioni in materia di indirizzo e programmazione, rapporti con gli enti locali, regolamentazione, monitoraggio, vigilanza e controllo degli interventi in materia culturale e dello spettacolo dal vivo: presidia la pianificazione strategica in materia di spettacolo dal vivo e cultura, favorendo la costruzione di idonee forme di partenariato con gli operatori pubblici e privati del settore; è responsabile della programmazione degli interventi finanziati a valere su fondi comunitari, statali e regionali; provvede alla gestione operativa dei relativi programmi, processi e attività; indirizza, coordina, monitora e controlla le attività e gli obiettivi di risultato delle Sezioni afferenti e degli Enti regionali partecipati nelle materie di competenza; assicura il coordinamento e l'interazione trasversale con le strutture organizzative interne, con gli altri Dipartimenti regionali e con i livelli nazionali ed europei di rappresentanza istituzionale;
- la Fondazione Apulia Film Commission (AFC), istituita con L.R. n. 6/04 art. 7 e annoverata nel Piano di razionalizzazione delle partecipate della Regione Puglia 2015-2017 (approvato con Decreto del Presidente della Giunta regionale del 31 marzo 2015), quale ente strumentale non societario, ha un ruolo centrale per la realizzazione delle politiche della Regione Puglia in materia di promozione e sviluppo della filiera dell'audiovisivo, erogando servizi pubblici a beneficio dell'intero territorio regionale, operando per attrarre in Puglia le produzioni audiovisive italiane ed estere al fine di promuovere e valorizzare il patrimonio artistico e ambientale, la memoria storica e le tradizioni delle comunità della Puglia, le risorse professionali e tecniche attive sul territorio regionale; sostenendo la produzione e la distribuzione delle opere audiovisive realizzate nella regione, soprattutto tramite il Film Fund; promuovendo in Puglia iniziative, eventi, festival nel settore audiovisivo; coltivando la ricerca, lo studio, la sperimentazione, la formazione delle competenze nel settore audiovisivo; promuovendo attività di coordinamento tra gli enti regionali, nazionali ed internazionali per sostenere collaborazioni nel campo dell'industria dell'audiovisivo e delle nuove tecnologie della comunicazione;
- la Fondazione AFC è stata uno dei principali attuatori di una serie di interventi nell'ambito del Programma Operativo Regionale 2007/2013 e del Fondo di Sviluppo e di Coesione 2007-2013, che hanno perseguito il prioritario obiettivo di migliorare l'attrattività del territorio regionale e realizzare le politiche della Regione Puglia in materia di promozione e sviluppo della filiera dell'audiovisivo quali strumenti di diffusione della cultura regionale e importanti attrattori immateriali per lo sviluppo di una complessiva strategia di marketing territoriale;

- la Fondazione AFC non svolge sul mercato aperto attività interessate dal presente accordo di cooperazione;
- la Regione Puglia/Dipartimento Turismo, Economia della Cultura e Valorizzazione del Territorio, al fine di delineare la propria strategia di sviluppo culturale e, quindi, le azioni di valorizzazione, innovazione e promozione dell'intero sistema cultura, nonché le priorità di intervento, ha avviato la costruzione di un piano strategico della cultura per la Puglia 2017-2025;
- con DGR n. 1316 del 28.09.2022 avente ad oggetto "FSC 2014/2020 Patto per la Puglia (DGR n. 2188/2016, n. 317/2017, n. 2335/2017) – Variazione al bilancio annuale 2022 e pluriennale di previsione 2022-2024 ai sensi dell'art. 51 comma 2 del D.Lgs. n.118/2011 e approvazione Schede di Azione", la Giunta Regionale ha stanziato risorse per € 3.455.776,49 a valere sul FSC 2014/2020 Patto per la Puglia, approvando altresì le Schede di azione progettuale presentate dai Soggetti attuatori "Agenzia regionale ARET Pugliapromozione", "Teatro Pubblico Pugliese" e "Apulia Film Commission";
- La Fondazione Apulia Film Commission ha presentato una Scheda di azione progettuale di importo pari a € 500.000,00, denominata "Promuovere il cinema ed i suoi luoghi", che prevede la realizzazione del progetto Apulia Film Forum 2022 e dell'intervento "I luoghi del cinema". Il primo favorisce lo scambio di best practices per migliorare le modalità operative dei professionisti coinvolti nei processi di produzione filmica, indirizzandoli verso la scelta della Regione Puglia quale location per i propri progetti audiovisivi. L'intervento "I luoghi del cinema" ha l'obiettivo di sviluppare, rafforzare e promuovere la diffusione dei servizi e le attività a supporto del settore audiovisivo di AFC, sul territorio regionale ma anche in Italia e all'estero, al fine di attrarre investimenti sul territorio regionale e promuovere le opere realizzate e i risultati a livello locale e internazionale.
- In particolare, la Fondazione Apulia Film Commission si configura quale soggetto attuatore con cui procedere alla sottoscrizione dell'Accordo pubblico-pubblico ex art. 15 della Legge n. 241/90 e ss.mm.ii., per l'attuazione degli interventi contenuti nella Scheda di Azione progettuale a valere sulle risorse FSC 2014/2020 - Patto per la Puglia, approvata con DGR n. 1316 del 28.09.2022;
- Il Progetto Attuativo, allegato alla presente quale parte integrante e sostanziale, declina nel dettaglio gli interventi riassunti nella Scheda di azione progettuale approvata con DGR n. 1316 del 28.09.2022.

CONSIDERATO CHE

- la Legge 7 agosto 1990, n. 241 e s.m.i. recante "Nuove norme in materia di procedimento amministrativo e di diritto di accesso ai documenti amministrativi" stabilisce espressamente all'art. 15 che: "Anche al di fuori delle ipotesi previste dall'articolo 14, le amministrazioni pubbliche possono sempre concludere tra loro accordi per disciplinare lo svolgimento in collaborazione di attività di interesse comune";
- la determinazione dell'Autorità per la Vigilanza sui Contratti Pubblici di Lavori, Servizi e Forniture n. 7 del 21 Ottobre 2010 su "Questioni interpretative concernenti la disciplina dell'articolo 34 del D.Lgs. n. 163/2006 relativa ai soggetti a cui possono essere affidati i contratti pubblici", conformemente a quanto in precedenza affermato dalla giurisprudenza comunitaria, ha ribadito la legittimità del ricorso a forme di cooperazione pubblico-pubblico attraverso cui più amministrazioni assumono impegni reciproci, realizzando congiuntamente le finalità istituzionali affidate loro, purché vengano rispettati una serie di presupposti;

- i principi giurisprudenziali comunitari e nazionali in materia di cooperazione orizzontale tra le pubbliche amministrazioni e le indicazioni fornite nel documento della Commissione Europea SEC (2011) 1169 del 04.10.2011, sono stati recentemente codificati dall'art. 12, par. 4 della direttiva 24/2014/UE e recepiti nell'art. 5 comma 6 del D.Lgs. 50/2016 (Attuazione delle direttive 2014/23/UE, 2014/24/UE e 2014/25/UE sull'aggiudicazione dei contratti di concessione, sugli appalti pubblici e sulle procedure d'appalto degli enti erogatori nei settori dell'acqua, dell'energia, dei trasporti e dei servizi postali, nonché' per il riordino della disciplina vigente in materia di contratti pubblici relativi a lavori, servizi e forniture) che dispone: "Un accordo concluso esclusivamente tra due o più amministrazioni aggiudicatrici non rientra nell'ambito di applicazione del presente codice, quando sono soddisfatte tutte le seguenti condizioni:
  - *a) l'accordo stabilisce o realizza una cooperazione tra le amministrazioni aggiudicatrici o gli enti aggiudicatori partecipanti, finalizzata a garantire che i servizi pubblici che essi sono tenuti a svolgere siano prestati nell'ottica di conseguire gli obiettivi che essi hanno in comune;*
  - *b) l'attuazione di tale cooperazione è retta esclusivamente da considerazioni inerenti all'interesse pubblico;*
  - c) *le amministrazioni aggiudicatrici o gli enti aggiudicatori partecipanti svolgono sul mercato aperto meno del 20 per cento delle attività interessate dalla cooperazione"*.
- I presupposti richiesti ai fini della legittimità dell'impiego dello strumento dell'accordo sono stati individuati nei seguenti punti:
  - A. l'accordo regola la realizzazione di un interesse pubblico, effettivamente comune ai partecipanti, che le Parti hanno l'obbligo di perseguire come compito principale, da valutarsi alla luce delle finalità istituzionali degli Enti coinvolti di cui alle premesse;
  - B. alla base dell'accordo vi è una reale divisione di compiti e responsabilità;
  - C. le Parti non svolgono sul mercato aperto attività interessate dal presente accordo;
  - D. i movimenti finanziari tra i soggetti che sottoscrivono l'accordo devono configurarsi solo come ristoro delle spese sostenute, essendo escluso il pagamento di un vero e proprio corrispettivo, comprensivo di un margine di guadagno;
  - E. il ricorso all'accordo non può interferire con il perseguimento dell'obiettivo principale delle norme comunitarie in tema di appalti pubblici, ossia la libera circolazione dei servizi e l'apertura alla concorrenza non falsata negli Stati membri;
- le Parti intendono stipulare, ai sensi e per gli effetti dell'art. 15 della legge 241/1990 e s.m.i., dell'art. 12, comma 4 della Direttiva 24/2014/UE, dell'art. 5, comma 6 del D.Lgs. n. 50/2016e della giurisprudenza comunitaria e nazionale in materia, un accordo di cooperazione finalizzato allo svolgimento di attività di interesse comune, coerente con le finalità istituzionali di entrambi e senza il pagamento di alcun corrispettivo, eccetto il rimborso dei costi e delle c.d. spese vive;
- le Parti, in ragione del presente accordo di cooperazione, intendono mettere a disposizione risorse umane e strutturali necessarie all'esecuzione dei progetti che saranno congiuntamente realizzati;

VISTO

- la legge regionale n. 6/2004 art. 7, che istituisce la Fondazione Apulia Film Commission (AFC);
- la DGR n. 1316 del 28.09.2022, la Giunta Regionale ha stanziato risorse per € 3.455.776,49 a valere sul FSC 2014/2020 Patto per la Puglia, approvando altresì le Schede di azione progettuale presentate dai Soggetti

attuatori “Agenzia regionale ARET Pugliapromozione”, “Teatro Pubblico Pugliese“ e “Apulia Film Commission, dando mandato al Dirigente della Sezione di sottoscrivere l’accordo di partenariato pubblico con TPP, per la realizzazione degli interventi progettuali in esso contenute;

- la DD n. 192 del 30/09/2022 di impegno delle risorse pari a € 500.000,00 del FSC 2014/2020 Patto per la Puglia, per la realizzazione degli interventi approvati con DGR n. 1316 del 28.09.2022;
- il Decreto del Presidente della Giunta Regionale n. 471/1980;
- la L.R. 16 Aprile 2007 n.10 art.47 e D.G.R. n.551 del 9 Maggio 2007;
- l’articolo 15 della Legge n. 241/90;
- l’art. 5 comma 6 del D.Lgs n. 50/2016;

TUTTO QUANTO PREMESSO, CONSIDERATO E VISTO

TRA

Il Dipartimento Turismo, Economia della Cultura e Valorizzazione del Territorio – Sezione Turismo e Internazionalizzazione della Regione Puglia - con sede legale in Bari, Lungomare Nazario Sauro, n. 33 - 70121 (C.F. 80017210727), rappresentato dal Dott. Salvatore Patrizio Giannone, Dirigente della Sezione Turismo e Internazionalizzazione, domiciliato presso la sede della Sezione in via Francesco Lattanzio, 29,

E

la Fondazione Apulia Film Commission (AFC) - con sede legale in Bari, via Lungomare Starita c/o Fiera del Levante, 70132, (Codice fiscale: 93332290720 - Partita IVA 06631230726), rappresentata dal Presidente e Legale Rappresentante pro-tempore, dott. Giuseppe Domenico Savino, domiciliato per la carica presso la sede della Fondazione,

nel prosieguo, congiuntamente indicate come “Parti”, si conviene e si stipula quanto segue:

Art. 1
(Oggetto e finalità dell’Accordo di cooperazione)

1. La Regione Puglia e la Fondazione Apulia Film Commission (AFC) concordano di definire ogni iniziativa utile all’implementazione ed attuazione delle Azioni progettuali contenute nella Scheda approvata con DGR n. 1316 del 28.09.2022, così come definito nel Progetto Attuativo approvato dal Comitato di Attuazione di cui all’art. 10, da realizzare a valere sulle risorse individuate dalla stessa DGR n. 1316/2022, per un importo complessivo pari ad **€ 500.000,00**.
2. tenuto anche conto dei risultati positivi conseguiti nel quadro degli interventi realizzati negli anni passati a sostegno delle politiche regionali in materia di promozione e sviluppo della filiera dell’audiovisivo, operando per attrarre in Puglia le produzioni audiovisive italiane ed estere.

Art. 2

(Impegni delle Parti)

1. Per il raggiungimento delle finalità di cui alle premesse, che formano parte integrante del presente accordo, e degli obiettivi di cui all'art. 1, le Parti si impegnano a collaborare assumendo i seguenti impegni operativi:
   a) la Regione Puglia/il Dipartimento:
      - definisce le priorità strategiche di attuazione delle azioni contenute nella Scheda approvata con DGR n. 1316 del 28.09.2022, di concerto con il Comitato di attuazione;
      - coordina il processo di attuazione delle suddette azioni, assicurandone la coerenza con le finalità della strategia della programmazione regionale, nonché con il Progetto Attuativo predisposto;
      - mette a disposizione le proprie risorse e competenze professionali, tecniche e amministrative nonché i propri database informativi.
   b) la Fondazione AFC:
      - declina operativamente le priorità strategiche su cui focalizzare le fasi di esecuzione delle attività progettuali, delle azioni e dei relativi contenuti;
      - mette a disposizione le proprie risorse e competenze professionali e tecniche per la conduzione delle alla Scheda di Azione, così come articolato nel Progetto Attuativo, provvedendo, laddove necessario, all'acquisizione di beni e servizi a ciò necessari;
   c) le Parti collaboreranno, ciascuno nell'ambito delle proprie competenze, ruoli e responsabilità come individuati alle precedenti lettere a) e b), alla predisposizione dei Progetti Attuativi, nei quali vengono individuate e definite più nel dettaglio, le attività da realizzare e gli obiettivi da conseguire, le modalità di esecuzione, i costi complessivi per le azioni individuate, la regolazione dei relativi flussi finanziari, il cronoprogramma, le risorse umane e materiali per l'esecuzione delle azioni, impegnandosi a garantire l'elevato livello qualitativo delle competenze delle risorse professionali coinvolte nell'esecuzione delle azioni progettuali.

Art. 3

(Durata dell'Accordo)

1. Il presente Accordo, che entra in vigore a decorrere dalla data della sua sottoscrizione, ha durata per l'intero periodo utile alla gestione e chiusura delle Azioni di cui al Progetto Attuativo, come definito nel cronoprogramma di cui all'Art.2, lettera c).

2. Le Parti si danno atto e convengono che tali azioni dovranno essere portate materialmente a termine e completate secondo la tempistica indicata nei progetti di attuazione, condivisi nell'ambito del Comitato di Attuazione di cui all'art. 10 del presente Accordo, ovvero nella diversa tempistica eventualmente concordata tra le Parti in momento successivo e puntualmente indicata nell'aggiornamento del citato cronoprogramma, ma comunque nel rispetto dei termini di chiusura del PO Puglia FESR FSE 2014-2020. Le parti concordano altresì sul rispetto del termine del 31.12.2022 per la formalizzazione di tutte le obbligazioni giuridicamente vincolanti relative alle azioni del Progetto Attuativo, salvo diversa disposizione dell'Organismo competente.

Art. 4

(Modalità di Collaborazione)

1. Le Parti collaboreranno al conseguimento del comune pubblico interesse, promuovendo lo scambio di informazioni utili a realizzare gli obiettivi concordati, fornendo quanto necessario per il mantenimento degli impegni assunti e avvalendosi delle rispettive strutture e risorse nel rispetto della normativa vigente, così come previsto dal Progetto Attuativo.
2. Per la realizzazione delle azioni del Progetto Attuativo, oggetto del presente accordo, la Regione attiva risorse finanziarie a valere sul Patto per la Puglia/FSC 2014-2020, in misura sufficiente alla copertura ed al rimborso dei costi diretti e delle spese vive per le attività da realizzare, non essendo previsto il pagamento di alcun corrispettivo e di alcun margine economico per le attività svolte.

Art. 5

(Procedura di rimborso dei costi)

1. Il rimborso dei costi sostenuti successivamente alla data del 02.08.2022 (data di autorizzazione della riprogrammazione delle risorse da parte del Comitato di Sorveglianza del Piano di Sviluppo e Coesione) avverrà previa rendicontazione degli stessi, secondo i meccanismi di anticipazione e saldo definiti nei progetti attuativi di cui al precedente art. 2, lettera c), nel rispetto della disciplina di riferimento in materia di rendicontazione.
2. Le Parti devono predisporre, in attuazione delle disposizioni previste dai regolamenti comunitari sulla gestione dei fondi derivante da programmazione unitaria, una codificazione contabile appropriata di tutti gli atti e documenti di spesa relativi alle attività progettuali, tali da consentire in ogni momento, su richiesta degli organi di controllo, la verifica della documentazione relativa alle spese effettivamente sostenute nonché dell'avanzamento fisico e finanziario dei progetti da realizzare.

3. Le Parti sono tenute a conservare e a rendere disponibile la documentazione relativa all'attuazione del progetto, ivi compresi tutti i giustificativi di spesa, nonché a consentire le verifiche in loco, a favore delle autorità di controllo regionali, nazionali e comunitarie per almeno dieci anni successivi alla conclusione del progetto, salvo diversa indicazione in corso d'opera da parte della Regione o di altri organi competenti.
4. In caso di verifica, in sede di controllo, del mancato pieno rispetto delle discipline comunitarie, nazionali e regionali, anche se non penalmente rilevanti, si procederà a dichiarare la decadenza dell'accordo e al recupero delle eventuali somme già erogate.

Art. 6

(Variazioni di progetto)

1. Ciascuna delle Parti potrà proporre variazioni ai progetti attuativi, di cui al precedente art .2 lettera c), nell'ottica del raggiungimento più efficace possibile dell'Obiettivo Realizzativo, purché concordate e approvate all'interno del Comitato di attuazione di cui al successivo art. 10.
2. Le modifiche ai richiamati progetti attuativi non comportano alcuna revisione del presente Accordo.

Art. 7

(Referenti)

1. Le Parti dovranno nominare referenti delle attività di progetto, dandone comunicazione all'altra parte. I referenti forniscono periodicamente il rapporto sullo stato di avanzamento delle attività e la relazione finale in ordine all'attività svolta, con indicazione dei risultati ottenuti.

Art. 8

(Rettifiche finanziarie)

1. In quanto applicabile, si rimanda all'art. 143 del Reg. (UE) n. 1303/2013 per quanto attiene ad ogni ipotesi di "recupero" dei contributi versati a fronte di spese dichiarate irregolari e, quindi, non riconoscibili.

Art. 9

(Recesso)

1. Ciascuna Parte si riserva il diritto di recedere dal presente Accordo in tutti i casi che pregiudichino la possibilità di raggiungere le proprie finalità istituzionali, compreso l'inadempimento dell'altra Parte.

Art. 10

(Comitato di attuazione)

1. Per l'attuazione del presente Accordo è costituito, presso il Dipartimento Turismo, Economia della Cultura e Valorizzazione del Territorio della Regione Puglia, il Comitato di attuazione composto da:
   - per il Dipartimento: il Direttore ed un dirigente della Sezione o loro delegati;
   - per la Fondazione Apulia Film Commission: la Presidente o suo delegato.
2. Il Comitato provvede a:
   - predisporre i progetti attuativi di cui all'art. 2 lettera c);
   - programmare e monitorare l'espletamento di tutte le azioni previste dal presente Accordo

Art. 11

(Disposizioni generali e fiscali)

1. Qualsiasi controversia che dovesse nascere dall'esecuzione del presente Accordo, qualora le Parti non riescano a definirla amichevolmente, sarà devoluta all'autorità giudiziaria competente.
2. Qualsiasi pattuizione che modifichi, integri o sostituisca il presente Accordo sarà valida solo se concordata tra le Parti, e approvata dai rispettivi organi deliberativi.
3. Ai fini del presente Accordo, ciascuna delle Parti elegge domicilio legale nella propria sede indicata in epigrafe.
4. Per tutto quanto non previsto nel presente Accordo, le Parti rinviano espressamente alla disciplina del codice civile.
5. Il presente accordo, redatto per scrittura privata non autenticata in formato digitale, ai sensi dell'art. 15 della L. n. 241/1990, è esente da imposta di bollo e di registro contemplando erogazioni finalizzate a sostenere attività di ricerca, per cui si applica l'art. 1, commi 353 e 354 della Legge 23 dicembre 2005, n. 266.

Art. 12

(Comunicazioni)

Tutte le comunicazioni previste nel presente Accordo dovranno essere effettuate ai seguenti recapiti:

a) per la Regione Puglia:

Dirigente Sezione Turismo e Internazionalizzazione - Salvatore Patrizio Giannone

Via Lattanzio, n. 29 – 70121 Bari

080.540.59.60 - Email: sp.giannone@regione.puglia.it - pec: servizioturismo@pec.rupar.puglia.it

b) per la Fondazione Apulia Film Commission:

Il Presidente Giuseppe Domenico Savino

Via Lungomare Starita, Fiera del Levante, PAD. 180 – 70132 Bari

Tel. 080 973 13 00 - Email: email@apuliafilmcommission.it - pec: email@pec.apuliafilmcommission.it

Letto, confermato e sottoscritto digitalmente

Regione Puglia	*Fondazione Apulia Film Commission*
Dipartimento Turismo, Economia della Cultura e Valorizzazione del Territorio Sezione Turismo e Internazionalizzazione	
Salvatore Patrizio Giannone	Giuseppe Domenico Savino
…….	…….

** Il presente Accordo viene sottoscritto con firma digitale ai sensi del comma 2-bis dell'art. 15 Legge 7 agosto 1990, n. 241, così come modificato dall'art. 6, comma 2, Legge n. 221 del 17 dicembre 2012.*

DETERMINAZIONE DEL DIRIGENTE SEZIONE TURISMO E INTERNAZIONALIZZAZIONE 14 ottobre 2022, n. 206

Determinazione Dirigenziale n. 51 del 15 aprile 2020 avente ad oggetto: "DGR n.50/2020. L.r 1/2002. Linee Guida per la Composizione ed il Funzionamento dell'Osservatorio Regionale sul Turismo. Nomina Componenti Comitato di indirizzo e sorveglianza". Sostituzione componenti.

IL DIRIGENTE DELLA SEZIONE

Visti

- gli articoli 4 e 5 della L.R. n. 7/97;
- la D.G.R. n. 3261 del 28/7/98;
- gli artt. 4 e 16 del D.Lgs. 165/01;
- la DGR n.1518 del 31/07/2015;
- il DPGR n.443 del 31/07/2015;
- la DGR n. 458 dell'08/04/2016;
- il DPGR n.304 del 10/05/2016;
- il DPGR n. 316 del 17/05/2016;
- Vista la Deliberazione di G. R. n.1974 del 07 dicembre 2020 di approvazione del nuovo Modello Organizzativo denominato MAIA 2.0;
- Visto il DPGR 22 gennaio 2021, n.22 di adozione dell'atto di Alta Organizzazione. Modello Organizzativo MAIA 2.0 e ss.mm.ii.;
- la D.G.R. n. 1576 del 30/09/2021 con cui è stato prorogato e conferito l'incarico di Dirigente della Sezione Turismo;
- Vista la D.D. n.1 del 16/02/2022;
- Vista la D.D. n. 9 del 04/03/2022 del Dipartimento Personale e Organizzazione con cui sono stati conferiti gli incarichi dei Dirigenti di Servizio;
- l'art. 32 della legge 18 giugno 2009, n. 69, che prevede l'obbligo di sostituire la pubblicazione tradizionale all'Albo ufficiale con la pubblicazione di documenti digitali sui siti informatici;
- l'art. 18 del D.Lgs 196/03 e ss.mm.ii."Codice in materia di protezione dei dati personali" in merito ai Principi applicabili ai trattamenti effettuati dai soggetti pubblici.

In Bari, presso la sede della Sezione, sulla base della istruttoria espletata dal responsabile del procedimento - P.O. "Assistenza giuridico- amministrativa in materia di Turismo" riceve dalla medesima la seguente relazione.

Premesso che:

- l'articolo 2 (Funzioni della Regione) comma 1, lettera d) della legge regionale n.1/2002 "*Norme di prima applicazione dell'art.5 della legge 29/03/2001, n.135 riguardanti il riordino del sistema turistico pugliese*", nell'ambito del sistema informativo regionale, contempla l'istituzione dell'Osservatorio regionale sul turismo, ai fini di una puntuale conoscenza dei mercati della domanda turistica e di una costante informazione agli enti e agli operatori turistici;
- con DGR n. 50 del 20 Gennaio 2020 (BURP n.21/2020) sono state approvate "Le Linee Guida per la Composizione ed il Funzionamento dell'Osservatorio Regionale sul Turismo", (d'ora innanzi anche solo "Linee Guida") ai sensi della suddetta legge regionale;
- in base alle Linee Guida (art.2) l'Osservatorio è strumento tecnico- scientifico della Giunta regionale e svolge le seguenti attività:
  a) pianifica le attività di ricerca e studio relativamente agli aspetti qualitativi e quantitativi della domanda e dell'offerta;
  b) individua le attività di ricerca e studio che devono essere effettuate direttamente dalla Segreteria tecnica di cui all'art. 5 nonché quelle che devono essere affidate a soggetti esterni, pubblici o privati,

che abbiano competenze in materia di turismo;

c) controlla la realizzazione delle attività di ricerca e studio, ne valida i risultati e stabilisce le modalità di diffusione degli esiti;
d) stabilisce i criteri per l'elaborazione, la comunicazione e la diffusione dei dati statistici relativi al flusso del movimento turistico regionale, nel rispetto delle direttive impartite dall'ISTAT;
e) svolge attività di monitoraggio sugli esiti delle politiche regionali attinenti al turismo.

- in relazione alle suindicate funzioni l'Osservatorio svolge azione di supporto alla Regione Puglia e a tutti gli attori del sistema turistico regionale;
- l'Osservatorio regionale sul turismo (art. 3, Linee guida) è costituito da un Comitato di indirizzo e sorveglianza e una Segreteria tecnica;
- l'art.4, comma 1. delle citate Linee- Giuda, stabilisce che il Comitato di indirizzo e sorveglianza è composto stabilmente:
  - dall'Assessore al Turismo, che lo convoca e lo presiede;
  - dal Direttore del Dipartimento regionale competente in materia di turismo;
  - dal Dirigente della Sezione Turismo o suo delegato;
  - dal Direttore generale dell'Agenzia Pugliapromozione o suo delegato;
  - da tre rappresentanti designati dalle associazioni nazionali di categoria maggiormente rappresentative, appartenenti alle federazioni firmatarie di contratto collettivo nazionale del turismo. Per ciascun rappresentante dette Associazioni provvedono altresì alla designazione di un supplente;
  - da un rappresentante designato dall'ANCI.

- il comma 2 dell'art. 4 statuisce che "Il Dirigente della Sezione Turismo nomina con propria determinazione i componenti del comitato, che durano in carica tre anni".

Dato atto che:

- con determinazione dirigenziale n. 51 del 15 aprile 2020 (B.U.R.P n.58 del 23 aprile 2020), è stato nominato il Comitato di indirizzo e sorveglianza dell'Osservatorio Regionale sul Turismo di cui all'art. 4 delle linee guida approvate con DGR n. 50/2020, con la seguente composizione:

  - Loredana Capone, Assessore pro- tempore al Turismo;
  - Aldo Patruno, Direttore pro- tempore del Dipartimento regionale competente in materia di turismo;
  - Salvatore Patrizio Giannone, dirigente pro- tempore della Sezione Turismo;
  - Matteo Minchillo, Direttore generale pro- tempore dell'Agenzia Pugliapromozione;
  - Domenico Vitto, membro effettivo e Michele Maria Longo (supplente) in rappresentanza di ANCI;
  - Massimo Salomone (membro effettivo) e Giuseppe Coppola (supplente) in rappresentanza di Confindustria Puglia;
  - Francesco Caizzi (membro effettivo) e Giuseppe Chiarelli (supplente) in rappresentanza di Confcommercio Puglia;
  - Francesco De Carlo (membro effettivo) e Palmino Canfora (membro supplente) in rappresentanza di Confesercenti Puglia;

Considerato che:

- l'Associazione Nazionale Comuni Italiani (ANCI – Puglia) con nota prot. n. 298/2022 del 07 ottobre 2022, acquisita in atti il 13 ottobre 2022 (prot. AOO_056-000 3594), ha designato, in ragione dei propri avvicendamenti interni, in seno al richiamato Comitato:
  - componente effettivo : Angelantonio Angarano;
  - componente supplente: Rosanna Zocco.

Dato atto che:

- l'Assessore pro-tempore al Turismo, Sviluppo e Impresa Turistica, è l'Ingegnere Gianfranco Lopane;
- il Direttore Generale pro-tempore dell'Agenzia Pugliapromozione è il dott. Luca Scandale

Tanto premesso,

Viste:

- la determinazione dirigenziale n. 51 del 15 aprile 2020;
- la DGR n.50/2020 e le relative linee guida per la composizione e il funzionamento dell'Osservatorio Regionale sul Turismo;
- la legge regionale n. 1/2002;

Tutto ciò premesso e considerato:

- sulla base della designazione pervenuta, da parte dell'ANCI – Puglia, nonché dell'intervenuto mutamento dell'Assessore pro-tempore al Turismo, Sviluppo e Impresa Turistica, del Direttore Generale in carica pro-tempore dell'Agenzia Pugliapromozione, e della intervenuta modifica nella denominazione della Sezione Turismo, si propone di provvedere alla integrazione della composizione del Comitato di indirizzo e sorveglianza dell'Osservatorio Regionale sul Turismo, già nominata con atto dirigenziale n.51/2020 e alla presa d'atto degli intervenuti avvicendamenti nelle funzioni prima richiamate.

Si ritiene pertanto in relazione alle risultanze istruttorie come innanzi illustrate:

- di procedere alla sostituzione dei rappresentanti ANCI in seno al Comitato di indirizzo e sorveglianza dell'Osservatorio Regionale sul Turismo, già nominato con atto dirigenziale n. 51/2020, provvedendo alla nomina in seno al medesimo del Dott. Angelantonio Angarano in qualità di membro effettivo e della Dott.ssa Rosanna Zocco in qualità di membro supplente;
- di dare atto che l'art. 4, comma 2, delle richiamate Linee guida stabilisce che i componenti del Comitato durano in carica tre anni e che pertanto i componenti individuati con l'atto dirigenziale n. 51 del 15 aprile 2022 (BURP n. 58 del 23 aprile 2020) permangono sino alla scadenza naturale del mandato;
- di stabilire, che in relazione alle effettuate sostituzioni e avvicendamenti di funzioni, il Comitato di indirizzo e sorveglianza ha la seguente composizione:
  - Gianfranco Lopane, Assessore pro-tempore al Turismo, Sviluppo e Impresa Turistica;
  - Aldo Patruno, Direttore pro- tempore del Dipartimento regionale competente in materia di turismo;
  - Salvatore Patrizio Giannone, dirigente pro- tempore della Sezione Turismo e Internazionalizzazione;
  - Luca Scandale, Direttore generale pro- tempore dell'Agenzia Pugliapromozione;
  - Angelantonio Angarano, membro effettivo e Rosanna Zocco (supplente) in rappresentanza di ANCI;
  - Massimo Salomone (membro effettivo) e Giuseppe Coppola (supplente) in rappresentanza di Confindustria Puglia;
  - Francesco Caizzi (membro effettivo) e Giuseppe Chiarelli (supplente) in rappresentanza di Concommercio Puglia;
  - Francesco De Carlo (membro effettivo) e Palmino Canfora (membro supplente) in rappresentanza di Confesercenti Puglia.

VERIFICA AI SENSI DEL DLGS 196/03
Garanzie alla riservatezza

La pubblicazione dell'atto sul BURP, nonché la pubblicazione all'Albo sul sito istituzionale, salve le garanzie previste dalla L. 241/90 in tema di accesso ai documenti amministrativi, avviene nel rispetto della tutela alla

riservatezza dei cittadini, secondo quanto disposto dal Regolamento UE n. 679/2016 in materia di protezione dei dati personali, nonché dal D.Lgs 196/03 e ss.mm.ii., ed ai sensi del vigente regolamento regionale n.5/2006 per il trattamento dei dati sensibili e giudiziari, in quanto applicabile. Ai fini della pubblicità legale il presente provvedimento è stato redatto in modo da evitare la diffusione di dati personali identificativi non necessari ovvero il riferimento alle particolari categorie di dati previste dagli articoli 9 e 10 del succitato Regolamento UE.

ADEMPIMENTI CONTABILI AI SENSI DEL D.LGS 118/2011

La presente determinazione non comporta implicazioni di natura finanziaria sia di entrata che di spesa e dalla stessa non deriva alcun onere a carico del Bilancio regionale.

IL DIRIGENTE DELLA SEZIONE TURISMO e INTERNAZIONALIZZAZIONE

Sulla base delle risultanze istruttorie come innanzi illustrate, nonché letta la proposta formulata dal Responsabile PO;

Vista la sottoscrizione posta in calce al presente dal funzionario responsabile PO.

Richiamato, in particolare, il disposto dell'art. 6 della legge regionale 4 febbraio 1997, n. 7, in materia di modalità di esercizio della funzione dirigenziale,

D E T E R M I N A

Per quanto espresso in premessa e che qui si intende integralmente riportato:

- di procedere alla sostituzione dei rappresentanti ANCI in seno al Comitato di indirizzo e sorveglianza dell'Osservatorio Regionale sul Turismo, già nominato con atto dirigenziale n. 51/2020, provvedendo alla nomina in seno al medesimo del Dott. Angelantonio Angarano in qualità di membro effettivo e della Dott.ssa Rosanna Zocco in qualità di membro supplente;
- di dare atto che l'art. 4, comma 2, delle richiamate Linee guida stabilisce che i componenti del Comitato durano in carica tre anni e che pertanto i componenti individuati con l'atto dirigenziale n. 51 del 15 aprile 2022 (BURP n. 58 del 23 aprile 2020) permangono sino alla scadenza naturale del mandato;
- di stabilire, che in relazione alle effettuate sostituzioni e avvicendamenti di funzioni, il Comitato di indirizzo e sorveglianza ha la seguente composizione:
  - Gianfranco Lopane, Assessore pro-tempore al Turismo, Sviluppo e Impresa Turistica;
  - Aldo Patruno, Direttore pro- tempore del Dipartimento regionale competente in materia di turismo;
  - Salvatore Patrizio Giannone, dirigente pro- tempore della Sezione Turismo e Internazionalizzazione;
  - Luca Scandale, Direttore generale pro- tempore dell'Agenzia Pugliapromozione;
  - Angelantonio Angarano, membro effettivo e Rosanna Zocco (supplente) in rappresentanza di ANCI;
  - Massimo Salomone (membro effettivo) e Giuseppe Coppola (supplente) in rappresentanza di Confindustria Puglia;
  - Francesco Caizzi (membro effettivo) e Giuseppe Chiarelli (supplente) in rappresentanza di Concommercio Puglia;
  - Francesco De Carlo (membro effettivo) e Palmino Canfora (membro supplente) in rappresentanza di Confesercenti Puglia.

- di dare atto che i componenti del Comitato di indirizzo e sorveglianza partecipano ai lavori a titolo gratuito in ragione del ruolo istituzionale ricoperto;

- di rinviare, per quanto non previsto dal presente atto, alle Linee guida approvate con DGR n. 50/2020;
- di notificare il presente atto ai componenti nominati;
- di dare atto che il presente atto:
  - è immediatamente esecutivo;
  - sarà pubblicato sul Bollettino Ufficiale della Regione Puglia nonché sul sito www.regione.puglia.it nella sezione Amministrazione Trasparente - provvedimenti dirigenti, ai sensi della L.R. 15/2008 e per gli effetti di cui al comma 3 art. 20 D.P.G.R. n.22/2021;
  - si compone di n. 6 pagine;

Il Dirigente della Sezione Turismo e Internazionalizzazione
Dott. Salvatore Patrizio Giannone

La sottoscritta attesta che il procedimento istruttorio è stato espletato nel rispetto della vigente normativa regionale, statale e comunitaria e che il presente schema di provvedimento, dalla stessa predisposto ai fini dell'adozione dell'atto finale da parte del Dirigente di Sezione, è conforme alle risultanze istruttorie.

La Responsabile PO
Dott.ssa Domenica Genchi

DETERMINAZIONE DEL DIRIGENTE SERVIZIO AIA-RIR 11 ottobre 2022, n. 341

D.Lgs. 17 febbraio 2017, n.42 - Riconoscimento conformità e validità di un corso di aggiornamento riguardante la professione di tecnico competente in acustica denominato "Gli errori più comuni nelle misure acustiche", proposto dalla Società E-TRAIN S.r.l, della durata complessiva di n. 6 ore e da svolgersi con frequenza a distanza (FaD).

LA DIRIGENTE A.I. DEL SERVIZIO AIA-RIR

VISTA la Legge 7 agosto 1990, n. 241 e smi. "Nuove norme in materia di procedimento amministrativo e di diritto di accesso ai documenti amministrativi";

VISTA la L.R. 4 febbraio 1997 n.7 "*Norme in materia di organizzazione della Amministrazione Regionale*" ed in particolare gli artt. 4, 5;

VISTI gli artt. 4 e 16 del D.Lgs.30 marzo 2001, n. 165 "*Norme generali sull'ordinamento del lavoro alle dipendenze delle amministrazioni pubbliche*";

VISTO l'art. 32 della legge n. 69 del 18/06/2009 che prevede l'obbligo di sostituire la pubblicazione tradizionale all'Albo ufficiale con la pubblicazione di documenti digitali sui siti informatici;

VISTO il D.Lgs. 30 giugno 2003, n. 196 e ss.mm.ii.;

VISTO il D.Lgs. n. 33 del 14/03/2013 recante "*Riordino della disciplina riguardante gli obblighi di pubblicità, trasparenza e diffusione delle informazioni da parte delle Pubbliche Amministrazioni*";

VISTA la D.G.R. n. 1974 del 7/12/2020 e successive integrazioni e modifiche operate da ultimo con D.G.R. n. 1483 del 15 settembre 2021, recante approvazione del nuovo Modello Organizzativo regionale "MAIA 2.0", che sostituisce quello precedentemente adottato con D.G.R. n. 1518/2015 pur mantenendone i principi e criteri ispiratori, ed il conseguente Decreto del Presidente della Giunta Regionale n. 22 del 22 gennaio 2021 e successive integrazioni e modifiche, operate da ultimo con DD.PP.GG.RR. nn. 327 e 328 del 17 settembre 2021, recante adozione dell'Atto di alta organizzazione connesso al suddetto Modello organizzativo "MAIA 2.0";

VISTA la D.G.R. n. 678 del 26.04.2021 avente ad oggetto "*Atto di Alta Organizzazione. Modello Organizzativo "MAIA 2.0". Conferimento incarichi di Direttore di Dipartimento Ambiente, Paesaggio e Qualità Urbana";*

VISTA la Deliberazione di Giunta Regionale n. 1576 del 30/09/2021 avente ad oggetto "*Conferimento incarichi di direzione delle Sezioni di Dipartimento ai sensi dell'art.22, comma 2, del decreto del Presidente della Giunta Regionale del 22 gennaio2021 n.22*";

VISTA la D.G.R. n. 1734 del 28.10.2021 avente ad oggetto *"Decreto del Presidente della Giunta regionale 22 gennaio 2021, n. 22 "Modello Organizzativo Maia 2.0". Atto di indirizzo al Direttore del Dipartimento Personale ed Organizzazione per la ulteriore proroga degli incarichi di direzione in essere dei Servizi delle strutture della Giunta regionale";*

VISTA la D.D. n. 20 del 04.11.2021 della Direzione del Dipartimento Personale e Organizzazione avente ad oggetto il "*conferimento delle funzioni di dirigente ad interim dei Servizi AIA-RIR e VIA-VINCA della Sezione Autorizzazioni Ambientali del Dipartimento Ambiente, Paesaggio e Qualità Urbana*";

VISTA la D.G.R. n. 56 del 31.01.2022 avente ad oggetto *"Decreto del Presidente della Giunta regionale 22 gennaio 2021, n. 22 "Modello Organizzativo Maia 2.0". Atto di indirizzo al Direttore del Dipartimento Personale ed Organizzazione per la ulteriore proroga degli incarichi di direzione in essere dei Servizi delle strutture della Giunta regionale";*

VISTA la D.D. n. 7 del 01.02.2022 della Direzione del Dipartimento Personale e Organizzazione avente ad oggetto la "*Deliberazione della Giunta regionale 31 gennaio 2022, n.56, avente ad oggetto "Decreto del Presidente della Giunta regionale 22 gennaio 2021, n. 22 "Modello Organizzativo Maia 2.0". Atto di indirizzo al Direttore del Dipartimento Personale e Organizzazione per la ulteriore proroga degli incarichi di direzione in essere dei Servizi delle strutture della Giunta regionale*"";

VISTA la D.D. n. 9 del 04.03.2022 della Direzione del Dipartimento Personale ed Organizzazione recante il "*Conferimento incarichi di direzione dei Servizi delle Sezioni di Dipartimento ai sensi dell'articolo 22, comma*

3, del decreto del Presidente della Giunta regionale 22 gennaio 2021 n. 22.", con la quale è stato nominato il Dirigente a.i. del Servizio AIA-RIR della Sezione Autorizzazioni Ambientali;

VISTA la D.D. n.75 del 10.03.2022 della Dirigente a.i. della Sezione Autorizzazioni Ambientali avente ad oggetto "*Atto di organizzazione interna della Sezione Autorizzazioni Ambientali e Servizi Afferenti".*

Inoltre, VISTI:

- ✓ la Legge 26 ottobre 1995, n. 447 *"Legge quadro sull'inquinamento acustico"* e in particolare l'articolo 2, comma 7, come modificato dall'articolo 24 del D.Lgs. 17 febbraio 2017, n. 42, il quale prevede che la professione di tecnico competente in acustica può essere svolta previa iscrizione nell'elenco dei tecnici competenti in acustica;
- ✓ le *"Linee guida per l'istruzione delle richieste di autorizzazione dei corsi abilitanti in acustica per tecnici competenti sottoposte al Tavolo Tecnico Nazionale di Coordinamento previsto dall'articolo 23 del decreto legislativo n. 42 del 17 febbraio 2017" e le "Ulteriori indicazioni integrative"*, che costituiscono la prima stesura di linee guida da parte del Tavolo Tecnico Nazionale di Coordinamento di cui all'art. 23 del D.Lgs 42/2017 e smi. di seguito TTNC (rif. nota prot. 7247 dell'8.05.2018 della Direzione Generale per i Rifiuti e l'Inquinamento del Ministero dell'Ambiente e della Tutela del Territorio e del Mare, di seguito MATTM);
- ✓ le versioni aggiornate al 09.05.2019 dei suddetti documenti intitolati rispettivamente "*indirizzi interpretativi per l'istruzione delle richieste di autorizzazione dei corsi abilitanti in acustica per tecnici competenti sottoposte al Tavolo Tecnico di coordinamento previsto dall'art. 23 del D.Lgs 42/2017*" e "*altri indirizzi sull'applicazione del D.Lgs 42/2017 relativamente alla professione di tecnico competente in acustica*".

TENUTO CONTO CHE:

- ai fini dell'aggiornamento professionale, il punto 2 dell'allegato 1 del D.Lgs. n. 42/2017, stabilisce che *"… gli iscritti nell'elenco di cui all'articolo 21 devono partecipare, nell'arco di 5 anni dalla data di pubblicazione nell'elenco e per ogni quinquennio successivo, a corsi di aggiornamento per una durata complessiva di almeno 30 ore, distribuite su almeno tre anni".* In altre parole, ai tecnici iscritti nell'elenco nazionale dei tecnici competenti in acustica è fatto obbligo di acquisire nell'arco di 5 anni a partire dalla data di iscrizione al richiamato elenco (corrispondente a quella di pubblicazione ufficiale da parte del MATTM) e per ogni quinquennio successivo, n. 30 ore di aggiornamento professionale distribuite su almeno 3 anni, pena la sospensione e la successiva cancellazione dall'elenco (ex punto 2 e 4 Allegato 1 del D.Lgs. 42/2017);
- ai sensi di quanto previsto dal § 1.2 *"Riconoscimento formale del corso di aggiornamento in acustica"* del documento intitolato "*altri indirizzi sull'applicazione del D.Lgs 42/2017 relativamente alla professione di tecnico competente in acustica - agg. 09 maggio 2019*", i corsi di aggiornamento professionale:
  - ✓ sono riconosciuti e dunque autorizzati dalla Regione in cui sono organizzati (ossia nella Regione in cui vengono tenute tutte le relative lezioni);
  - ✓ devono essere svolti solo previa istruttoria e accreditamento da parte delle Regioni in cui i corsi vengono esperiti;
  - ✓ sono esonerati dall'obbligo di acquisizione del parere da parte del TTNC.
- il successivo § 1.3 del summenzionato documento, fornisce alle Regioni indirizzi utili per la valutazione delle istanze di accreditamento dei corsi di aggiornamento professionale;
- con nota prot. 20918 del 25.11.2019 la Divisione IV - Inquinamento Atmosferico, Acustico ed Elettromagnetico del MATTM, sentito il TTNC, ha comunicato che *"come stabilito dall'Allegato 1, punto 2 del citato decreto, i tecnici che hanno partecipato con profitto ad un corso di aggiornamento devono comunicarlo alla regione di residenza. Pertanto, si rileva l'impossibilità per le amministrazioni regionali di inserire nei propri registri ore di aggiornamento professionale effettuate da tecnici non residenti nelle stesse";*
- il TTNC durante la riunione del 17.12.2020 ha stabilito che: *"Per quanto riguarda i corsi abilitanti in svolgimento o da autorizzare, a fronte della continua evoluzione della pandemia da COVID 19 e del conseguente e rapido adeguamento ad essa da parte della normativa adottata a livello nazionale, nonché di quella regionale in relazione alle competenze spettanti alle Regioni, l'applicazione a tali corsi delle norme*

in materia di formazione a distanza dovrà avvenire nel rispetto della disciplina, nazionale e regionale, applicabile ratione temporis."(rif. Nota prot. 107714 del 22.12.2020 del MATTM);

- con nota prot. 39954 del 29.03.2022 e successiva nota prot. 111992 del 14.09.2022, il Ministero della Transizione Ecologica ha fornito indicazioni riguardanti lo svolgimento in formazione a distanza di corsi di aggiornamento per tecnici competenti in acustica in seguito alla cessazione dello stato di emergenza sanitaria legato alla pandemia da Covid-19.

CONSIDERATO CHE:

- con PEC del 06.10.2022, acquisita da questo Servizio al prot. n. 12435 del 06.10.2022, il legale rappresentante della Società "E-TRAIN s.r.l." con sede legale in Via Solari n.27 – Loreto (AN), ha chiesto il riconoscimento, da parte del servizio regionale competente, di un corso di aggiornamento professionale per i Tecnici Competenti in Acustica denominato "*Gli errori più comuni nelle misure acustiche";*
- nella suddetta istanza di riconoscimento, il legale rappresentante della Società E-Train S.r.l. ha reso le seguenti dichiarazioni:
  - ✓ il Direttore del corso è il dott. Antonio Chiarini;
  - ✓ il corso si svolgerà nelle modalità e secondo il calendario di seguito riportati:
    - *n. 3 ore in modalità FaD sincrona in data 28/10/2022, dalle ore 15:00 alle ore 18:00;*
    - *n. 3 ore in modalità FaD sincrona in data 04/11/2022, dalle ore 15:00 alle ore 18:00.*
  - ✓ le lezioni e/o esercitazioni teoriche si terranno in modalità FaD sincrona mediante la piattaforma multimediale *Go to meeting*, in accordo con quanto previsto dalla ultima nota prot. 111992 del 14.09.2022 del Ministero della Transizione Ecologica, con la quale si proroga l'utilizzo della formazione a distanza per i corsi in parola fino al 31.12.2022;
  - ✓ sarà prevista una prova scritta di verifica al termine di ciascuna sessione del corso, inerente agli argomenti trattati e con almeno 4 domande per ogni ora di lezione;
  - ✓ il numero massimo di discenti è pari a 50;
  - ✓ il docente incaricato del corso è un tecnico competente in acustica, in possesso della necessaria esperienza professionale richiesta, rilevabile dal CV allegato all'istanza presentata;
  - ✓ sarà garantito il confronto aperto tra docenti e discenti sugli argomenti trattati nel corso.

PRESO ATTO:

- del parere espresso con nota prot. 14498 del 10.09.2018, con cui il MATTM ha stabilito che una Società riconosciuta Provider dal Consiglio Nazionale degli Ingegneri (CNI) va considerata a tutti gli effetti dotata di accreditamento nazionale ed idonea a tenere i corsi abilitanti per tecnici competenti in acustica ex All.2, parte B, p.to 1, del d.lgs. 17 febbraio 2017, n. 42;
- di quanto dichiarato dal rappresentate legale del Consiglio Nazionale degli Ingegneri con note prot. U-ss/5086/2019 del 04.07.2019 e prot. U-nd/5455/2021 del 08.07.2021, con cui la società "E-TRAIN S.r.l." viene "*autorizzata dal Consiglio Nazionale Ingegneri a svolgere attività di formazione professionale continua di tipo non formale con il codice Provider 3-2016*".

RITENUTO CHE:

- il quinquennio entro cui è necessario acquisire le n. 30 ore di aggiornamento professionale (rif. punto 2 dell'Allegato 1 del D.Lgs. n. 42/2017), decorre a partire dalla data di iscrizione del tecnico competente in acustica all'elenco nazionale di cui all'art. 21 c.1 del D.Lgs. n. 42/2017, corrispondente a quella di pubblicazione ufficiale del richiamato elenco da parte del Ministero competente;
- per i corsi di aggiornamento professionale per tecnici competenti in acustica non è obbligatorio richiedere apposito parere al TTNC;
- sulla scorta del summenzionato parere prot. 14498 del 10.09.2018, la società *E-TRAIN s.r.l.* risulta un soggetto abilitato a organizzare, sul territorio nazionale, corsi abilitanti per TCA e relativi corsi di aggiornamento ex Allegato 2, parte B, punto 1, del D.Lgs. 17 febbraio 2017, n. 42;
- il corso di aggiornamento professionale per Tecnici Competenti in Acustica denominato ***"Gli errori più comuni nelle misure acustiche"***, proposto dalla Società E-TRAIN srl, soddisfa i requisiti previsti dal

documento intitolato "*altri indirizzi sull'applicazione del D.Lgs. 42/2017 relativamente alla professione di tecnico competente in acustica- agg. 09 maggio 2019*".

Regolamento Europeo Privacy UE/2016/679 o GDPR

La pubblicazione dell'atto all'albo, salve le garanzie previste dalla legge 241/90 in tema di accesso ai documenti amministrativi, avviene nel rispetto della tutela alla riservatezza dei cittadini, secondo quanto disposto dal nuovo Regolamento Europeo Privacy UE/2016/679 o GDPR. Ai fini della pubblicazione legale, l'atto destinato alla pubblicazione è redatto in modo da evitare la diffusione di dati personali identificativi non necessari, ovvero il riferimento a dati sensibili. Qualora tali dati fossero indispensabili per l'adozione dell'atto, essi sono trasferiti in documenti separati esplicitamente richiamati.

Copertura finanziaria ai sensi del D.Lgs 118/2011 e smi. e L.R. n. 28/2001 e smi.

Il presente provvedimento non comporta implicazioni di natura finanziaria sia di entrata che di spesa e dallo stesso non deriva alcun onere a carico del bilancio regionale.
Non ricorrono gli obblighi di cui agli artt. 26 e 27 del D.Lgs. 14 marzo 2013 n. 33.

Per quanto esposto in premessa, che qui si intende interamente riportato, quale parte integrante della presente determinazione, ritenuto di dover provvedere in merito,

DETERMINA:

1. di adottare il presente atto ai sensi del Capo VI del D.Lgs. n.42 del 17 febbraio 2017;
2. di riconoscere la conformità e validità del corso di aggiornamento per tecnici competenti in acustica denominato "*Gli errori più comuni nelle misure acustiche***"**, proposto dalla Società E-TRAIN S.r.l. che si svolgerà nelle modalità e secondo il calendario di seguito riportati:
   - ✓ *n. 3 ore in modalità FaD sincrona in data 28/10/2022, dalle ore 15:00 alle ore 18:00;*
   - ✓ *n. 3 ore in modalità FaD sincrona in data 04/11/2022, dalle ore 15:00 alle ore 18:00.*
3. di stabilire che, entro 15 giorni dal termine del corso di aggiornamento, il Direttore dovrà trasmettere al Servizio AIA-RIR il registro elettronico di tutti i partecipanti al corso da cui emergano gli orari di partecipazione;
4. di stabilire che, entro il medesimo termine di cui al punto 3, il Direttore del corso dovrà altresì trasmettere al Servizio AIA-RIR, per i soli tecnici competenti in acustica residenti nel territorio pugliese per i quali la struttura regionale competente è tenuta al riconoscimento delle ore di aggiornamento e conseguente inserimento nel proprio registro:
   - ✓ la dichiarazione nelle forme stabilite dal DPR n.445/2000 e smi, attestante l'avvenuta partecipazione con profitto degli stessi;
   - ✓ copia degli attestati di partecipazione/superamento prova finale rilasciati al termine del corso di aggiornamento ai tecnici competenti;
   - ✓ apposito questionario di gradimento finale del corso.
5. di stabilire che il Direttore del corso dovrà informare i tecnici competenti non residenti in Regione Puglia, che hanno partecipato con profitto al corso di aggiornamento in oggetto, che per la convalida delle ore di aggiornamento dovranno comunicare l'avvenuta partecipazione con profitto al corso in oggetto alla regione di residenza, con dichiarazione nelle forme stabilite dal DPR 445/2000 e smi.;
6. di stabilire che gli aspetti oggetto di valutazione nel corso dell'istruttoria non potranno subire variazioni durante lo svolgimento dello stesso, salvo che per comprovate sopravvenute esigenze tecnico-amministrative, che dovranno essere documentate e sottoposte a formale approvazione da parte della struttura regionale competente;
7. di disporre che la Società E-TRAIN S.r.l., per l'avvio delle attività in modalità FaD, dovrà rispettare quanto previsto dalle citate note prot. 39954 del 29.03.2022 e prot. 111992 del 14.09.2022 del Ministero della Transizione Ecologica;
8. di dare atto che il requisito di accesso ai corsi previsto dalla normativa di riferimento dovrà essere verificato e garantito dalla Società E-TRAIN S.r.l.;

9. che il presente provvedimento potrà essere annullato qualora risultassero, a seguito delle verifiche sull'attività svolta, difformità tali da far venir meno i presupposti per la conformità e validità del corso in relazione a quanto stabilito dal D.Lgs. 42/2017;
10. di disporre l'inserimento delle informazioni relative ai corsi in oggetto nel sistema informatico Elenco Nazionale dei Tecnici Competenti in Acustica (ENTECA), accessibile nel sito web del MiTE, di cui all'articolo 21, comma 2, del D.Lgs. 42/2017;
11. di stabilire che l'efficacia del presente provvedimento è di 12 mesi a partire dalla data di emanazione, fatti salvi eventuali riesami.

Il presente provvedimento, creato unicamente con strumenti informatici e firmato digitalmente:

- è composto da n. 6 facciate;
- è immediatamente esecutivo;
- ai sensi dell'art. 3 comma 4 della L. n. 241/90 e smi, avverso il presente provvedimento potrà essere presentato ricorso giurisdizionale al Tribunale Amministrativo Regionale entro 60 giorni (sessanta) dalla data di notifica dello stesso, ovvero ricorso straordinario al Presidente della Repubblica entro 120 (centoventi) giorni;
- ai sensi delle Linee Guida del Segretario della G. R. Prot. n. AOO_175-1875-28/5/2020 sarà caricato sul sistema informatico regionale CIFRA;
- sarà pubblicato:
  - ✓ in formato tabellare elettronico nelle pagine del sito web https://trasparenza.regione.puglia.it/ nella sotto-sezione di II livello "Provvedimenti dirigenti amministrativi";
  - ✓ in formato elettronico all'Albo Telematico, accessibile senza formalità sul sito web https://www.regione.puglia.it/pubblicita-legale nella sezione "Albo pretorio on-line", per dieci giorni lavorativi consecutivi;
  - ✓ sul Bollettino Ufficiale della Regione Puglia (BURP);
- tramite il sistema CIFRA:
  - ✓ sarà trasmesso al Segretariato Generale della Giunta Regionale;
  - ✓ sarà archiviato sui sistemi informatici regionali Sistema Puglia e Diogene;
- sarà notificato alla Società E-TRAIN srl all' indirizzo di PEC riportato nell'istanza presentata;
- sarà data evidenza al TTNC c/o il MiTE e ad ISPRA;
- fa salvi i diritti di terzi e le competenze di altri Enti e/o Uffici, pertanto non sostituisce altre autorizzazioni, intese, concessioni, licenze, pareri, nulla osta e assensi dovuti a termini di legge.

La Dirigente a.i. del Servizio AIA-RIR
Ing. Luigia Brizzi

I sottoscritti attestano che il presente schema di provvedimento, predisposto ai fini dell'adozione da parte della Dirigente a.i. del Servizio AIA-RIR, è conforme alle risultanze istruttorie ed alla normativa vigente.

I Funzionari P.O.

Ing. Christian Botta

Ing. Mauro Perrone

DETERMINAZIONE DEL DIRIGENTE SERVIZIO AIA-RIR 12 ottobre 2022, n. 343

Servizio di gestione dell'impianto complesso RSU costituito da centro di selezione rifiuti, linea di biostabilizzazione, linea di compostaggio ed annessa discarica di servizio/soccorso - bacino FG/5 – Deliceto (Fg); D.D. n. 167/2009 e s.m.i. - Gestore: BIWIND srl. Approvazione chiusura ai sensi dell'art.12 comma 3 del D.lgs.36/2003 e s.m.i. dei lotti di discarica 1 e 2 di completamento, presa d'atto verifica ai sensi dell'art. 12 comma 2 del D.Lgs. 36/2003 e s.m.i. del primo lotto funzionale ex ATO FG/5 ed approvazione chiusura dello stesso art.12 comma 3 del D.lgs.36/2003.

La Dirigente *ad interim* del Servizio AIA/RIR

- **Visti** gli articoli 4 e 5 della L.R. 4 febbraio 1997, n. 7;
- **Vista** la Deliberazione G.R. n. 3261 del 28/7/98;
- **Visti** gli artt. 4 e 16 del D.Lgs. n. 165/2001;
- **Visto** l'art. 32 della legge 18 giugno 2009, n. 69;
- **Visto** l'art. 18 del Dlgs n. 196/03 e ss.mm.ii.;
- **Vista** la Delibera di Giunta Regionale n. 767 del 26/04/2011 con cui è stato istituito il Servizio Rischio Industriale;
- **Vista** la Determinazione Dirigenziale n. 22 del 20/10/2014, recante *"Riassetto organizzativo degli uffici dell'Area Politiche per la riqualificazione, la tutela e la sicurezza ambientale e delle opere pubbliche"*, con la quale il Direttore dell'Area Organizzazione e Riforma dell'Amministrazione ha provveduto, tra l'altro, alla ridenominazione dell'Ufficio Inquinamento e Grandi Impianti in Ufficio Autorizzazione Integrata Ambientale e ad assegnarne le funzioni;
- **Visto** il D.P.G.R. n. 22 del 22/01/2021 avente per oggetto "Adozione Atto Alta Organizzazione. Modello Organizzativo "Maia 2.0";
- **Vista** la deliberazione della Giunta regionale 26 aprile 2021, n. 674 ad oggetto "Decreto del Presidente della Giunta regionale 22 gennaio 2021, n. 22 "Modello Organizzativo Maia 2.0". Ulteriore proroga degli incarichi di direzione in essere delle Sezioni di Dipartimento della Giunta regionale. Atto di indirizzo al Direttore del Dipartimento Risorse Finanziarie e Strumentali, Personale ed Organizzazione per la ulteriore proroga degli incarichi di direzione in essere dei Servizi delle strutture della Giunta regionale";
- **Vista** la determinazione del Direttore del Dipartimento Risorse Finanziarie e Strumentali, Personale ed Organizzazione 29 aprile 2021, n. 13 con cui si provvedeva alla proroga, fino alla data del 30 giugno 2021, degli incarichi di dirigente di Servizio.
- **Vista** la deliberazione della Giunta regionale 30 settembre 2021, n. 1576 con cui si provvedeva al conferimento dell'incarico di Dirigente ad interim della Sezione Autorizzazione Ambientali alla dott.ssa Antonietta Riccio.
- **Vista** la determinazione del Direttore del Dipartimento Personale ed Organizzazione del 4 novembre 2021, n. 20 con cui si provvedeva al conferimento delle funzioni di dirigente *ad interim* dei Servizi AIA-RIR e VIA-VINCA della Sezione Autorizzazioni Ambientali del Dipartimento Ambiente, Paesaggio e Qualità Urbana alla dott.ssa Antonietta Riccio.
- **Vista** la deliberazione di Giunta regionale del 31 gennaio 2022, n. 56 "Decreto del Presidente della Giunta regionale 22 gennaio 2021, n. 22 "Modello Organizzativo Maia 2.0". Atto di indirizzo al Direttore del Dipartimento Personale e Organizzazione per la ulteriore proroga degli incarichi di direzione in essere dei Servizi delle strutture della Giunta regionale".
- **Vista** la determinazione del Direttore del Dipartimento Personale e Organizzazione del 1° febbraio 2022, n. 17 con cui, in attuazione della deliberazione della Giunta regionale del 31 gennaio 2022, n. 56, si provvedeva alla ulteriore proroga degli incarichi di direzione in essere dei Servizi delle strutture della Giunta regionale in scadenza al 31 gennaio 2022, fino al 28 febbraio 2022.
- **Vista** la determinazione del Direttore del Dipartimento Personale e Organizzazione del 4/03/2022 n. 9 "Conferimento incarichi di direzione dei Servizi delle Sezioni di Dipartimento ai sensi dell'articolo 22, comma

3, del decreto del Presidente della Giunta regionale 22 gennaio 2021 n. 22." con la quale è stata nominata Dirigente ad interim del Servizio AIA RIR con decorrenza dal 1 marzo 2022 l'ing. Luigia Brizzi.

Visti inoltre:

- Il D.lgs.36/2003 e smi *"Attuazione della direttiva 1999/31/CE relativa alle discariche di rifiuti"*;
- il D.lgs. n. 152/06 e smi – parte seconda: *"Procedure per la valutazione ambientale strategica (VAS), per la valutazione d'impatto ambientale (VIA) e per l'autorizzazione integrata ambientale (IPPC)"*;
- la D.G.R. Puglia n. 1388/2006 "Decreto legislativo 18 febbraio 2005, n. 59. Attuazione integrale della direttiva 96/61/CE relativa alla prevenzione e riduzione integrate dell'inquinamento. Individuazione della "Autorità Competente - Attivazione delle procedure tecnico-amministrative connesse";
- la L.R. Puglia n. 17/2007 "Disposizioni in campo ambientale, anche in relazione al decentramento delle funzioni amministrative in materia ambientale";
- il D. Lgs. n. 46 del 4 marzo 2014 "Attuazione della direttiva 2010/75/UE relativa alle emissioni industriali (prevenzione e riduzione integrate dell'inquinamento)";
- la L.R. Puglia n. 3/2014 "Esercizio delle funzioni amministrative in materia di Autorizzazione integrata ambientale (AIA) - Rischio di incidenti rilevanti (RIR) - Elenco tecnici competenti in acustica ambientale";
- la L.R. Puglia n. 20/2016, "Disposizioni in materia di gestione del ciclo dei rifiuti modifiche alla legge regionale 20 agosto 2012, n. 24 (Rafforzamento delle pubbliche funzioni nell'organizzazione e nel governo dei servizi pubblici locali)", in particolare l'art. 10, co. 1, lett. c che sostituisce l'art. 13, co. 4 della L.R. Puglia n. 24/2012;

Vista la Relazione del Servizio redatta dall'ing. Michela Inversi, come di seguito formulata.

RELAZIONE DEL SERVIZIO

Il D.lgs.36/2003 e smi "Attuazione della direttiva 1999/31/CE relativa alle discariche di rifiuti" all'art.12 stabilisce quali sono le procedure da adottare per la chiusura di una discarica o di una parte di essa. Il presente procedimento riguarda l'approvazione della chiusura ai sensi dell'art.12 comma 3 del D.lgs36/2003 e s.m.i., dopo l'espletamento della verifica di cui al comma 2 dello stesso articolo del Decreto Legislativo delle seguenti parti della discarica di servizio situata presso l'impianto complesso di RSU ubicato in Deliceto – località "c.da Catenacci/loc, Masseria Campagna", gestito dalla BIWIND:

- Lotti di discarica 1 e 2 di completamento;
- Primo Lotto funzionale EX ATO FG5;

Il procedimento viene sinteticamente di seguito ricostruito.

Lotti di discarica 1 e 2 di completamento

- I lotti di discarica 1 e 2 di completamento presso l'impianto complesso RSU costituito da centro di selezione rifiuti, linea di biostabilizzazione, linea di compostaggio ed annessa discarica di servizio/soccorso ubicato in Deliceto – località "c.da Catenacci/loc, Masseria Campagna", gestiti dalla BIWIND srl sono stati autorizzati con i seguenti atti:
  1. Determina Dirigenziale n. 167 del 30 marzo 2009 con cui si autorizzavano il 1° ed il 2° lotto di completamento della capacità ognuno di 130.000 m^3. Tali lotti al momento del rilascio dell'AIA risultavano in fase di coltivazione con una capacità residua di 195.000 m^3 per effetto di Ordinanze extra ordinem del Presidente della Provincia di Foggia.
  2. Determina Dirigenziale n.13 del 20/02/2013 con cui si aggiornava l'AIA per modifica sostanziale consistente nella variazione del ciclo di trattamento dell'impianto di biostabilizzazione con aumento della potenzialità (100 t/g) e autorizzazione del sopralzo dei due lotti di completamento per una volumetria complessiva di 110.000 m^3, di cui disponibili circa 90.000 m^3, in quanto in parte già utilizzati a seguito di Ordinanze extra ordinem del Presidente della Provincia di Foggia.
- Con nota prot.145/MB del 4/03/2019 acquisita al protocollo regionale al n.2380 del 4/03/2019, il gestore BIWIND srl comunicava la cessazione delle attività di discarica per esaurimento volumetrie disponibili ed il completamento delle attività di chiusura provvisoria sui lotti in questione.

- Con nota prot.877/MB del 17/12/2019 acquisita al protocollo regionale al n.15576 del 17/12/2019, il gestore BIWIND srl comunicava l'avvio della procedura di chiusura dei lotti 1 e 2 di completamento ai sensi dell'art.12 comma 2 del D.lgs.36/2003 e s.m.i. per il raggiungimento dell'assestamento del corpo rifiuti previsto dall'autorizzazione.
- Con nota prot.63066 del 23/09/2020 acquisita al protocollo regionale al n.11188 del 24/09/202, ARPA Puglia – DAP Foggia chiedeva al Servizio AIA/RIR in qualità di autorità competente, di formalizzare la richiesta per lo svolgimento delle verifiche delegate.
- Con nota del Servizio AIA/RIR prot.11367 del 28/09/2020, è stata formalizzata la richiesta di verifica ispettiva ai sensi dell'art.12 co.3 del D.lgs.36/2003 e s.m.i. per ARPA Puglia DAP Foggia e la Provincia di Foggia.
- Con nota prot.66865 del 7/10/2020 acquisita al protocollo regionale al n.11878 dell' 8/10/2020, ARPA Puglia – DAP Foggia ha trasmesso il Rapporto conclusivo prodotto a seguito delle attività di verifica ai sensi dell'art.12 co.3 del D.lgs.36/2003 e s.m.i., condotto con esito positivo.
- Con nota prot.14172 dell'11/11/2020 del Servizio AIA/RIR, si chiedeva al Gestore di produrre ai fini dell'adozione del provvedimento di chiusura della discarica la seguente documentazione:
    1. relazione, di cui all'art.13 co.5 del D.lgs.36/2003, in merito ai tipi ed ai quantitativi di rifiuti smaltiti, ai risultati del programma di sorveglianza ed ai controlli effettuati durante l'intero periodo della gestione operativa;
    2. documentazione trasmessa ad ARPA Puglia con nota prot.1011/MB del 5/10/2020;
    3. documentazione relativa alla ultimazione dei lavori e collaudo delle opere.
- Inoltre con la stessa nota prot.14172 dell'11/11/2020 del Servizio AIA/RIR si chiedeva l'adeguamento agli importi calcolati della vigente garanzia finanziaria relativa alla gestione operativa (n.825353 di Elba Assicurazioni Spa), da prestare per una durata maggiorata di due anni a decorrere dalla data di comunicazione del provvedimento di chiusura della discarica, ai sensi dell'articolo 12, comma 3 del D.lgs.36/2003. E si chiedeva inoltre di prestare la garanzia finanziaria per la gestione post-operativa, a seguito della comunicazione di chiusura della discarica, ai sensi dell'art.12, comma 3 del D.lgs.36/2003.
- Con nota prot.1223/MB del 24/11/2020, acquisita al prot.14919 del 24/11/2020 la BIWIND srl trasmetteva parte della documentazione richiesta e comunicava, con riferimento alla garanzie finanziarie, che stava provvedendo ad adeguare le garanzie finanziarie per la gestione operativa e ad emettere nuova polizza per la post-gestione.
- Con nota prot.15503 del 4/12/2020 del Servizio AIA/RIR, si chiedeva al Gestore in riscontro alla propria nota prot.1223/MB del 24/11/2020 di:
    1. ritrasmettere le relazioni annuali riferite agli anni 2012, 2013, 2014, 2015 e 2017 non reperite in archivio;
    2. di fornire con riferimento alla Relazione Tecnica Capping Definitivo lotti 1 e 2 di completamento e relativi allegati:
        - relazione Specialistica "Caratterizzazione Strato Minerario Argilloso punto 2.4.3, comma 3 dell'Allegato 1 al D.lgs.36/2003" redatta dal geol. Domenico Pellicciota in data 12/03/2020;
        - copia di entrambi i rilievi plano altimetrici prima (dic.2019) e dopo (giug.2020) dell'intervento di copertura definitiva opportunamente timbrati e firmati dal tecnico redattore;
        - elaborato grafico riportante in planimetria le quote raggiunte a seguito della realizzazione del capping definitivo, mentre in sezione le quote finali raggiunte dai rifiuti abbancati ed a seguito di realizzazione del capping definitivo. Si chiedeva inoltre che nelle stesse sezioni fossero riportate le quote del fondo vasca e del piano di calpestio stradale ed il caposaldo utilizzato come riferimento.
- Con nota prot.1346/MB del 18/12/2020, acquisita al prot.16198 del 21/11/2020, la BIWIND srl trasmetteva in riscontro alla nota prot.15503 del Servizio AIA/RIR la documentazione richiesta.
- Con nota prot.06/MB del 5/01/2021, acquisita al prot.244 dell' 8/01/2021, la BIWIND Srl trasmetteva in riscontro alla nota prot.14172 dell'11/11/2020 del Servizio AIA/RIR l'appendice n.2 alla polizza Elba

Assicurazioni n.825353 relativa alla gestione operativa del primo e secondo lotto di completamento e relativo sopralzo, contenente l'estensione temporale e l'adeguamento dell'importo garantito.

- Con nota prot.634/MB dell'11/06/2021, acquisita al prot.9127 dell'11/06/2021, la BIWIND Srl trasmetteva sempre in riscontro alla nota prot.14172 dell'11/11/2020 del Servizio AIA/RIR, la polizza n. 01.000052444 del 25/05/2021 della durata rinnovabile di 15 anni, emessa dalla Compagnia S2C, a garanzia della post gestione relativa ai lotti di discarica 1 e 2 di completamento e relativo sopralzo.
- Con nota prot.9841 del 25/06/2021 il Servizio AIA/RIR comunicava la presa d'atto del deposito della polizza fideiussoria n. 01.000052444;
- Con Determina Dirigenziale n.151/2022 avente ad oggetto il Rinnovo e riesame per adeguamento alla BAT di settore e relativa modifica sostanziale dell'istallazione in questione, si dava atto che il primo e secondo lotto di completamento e relativi sopralzi della discarica risultavano esauriti, per gli stessi risultavano completati i lavori di copertura definitiva ed effettuata la verifica ai sensi dell'art.12 co.3 del D.lgs.36/2003, per cui risultava necessario avviare la gestione post-operativa.

Primo Lotto funzionale EX ATO FG5

- Il primo lotto funzionale EX ATO FG5 presso l'impianto complesso RSU costituito da centro di selezione rifiuti, linea di biostabilizzazione, linea di compostaggio ed annessa discarica di servizio/soccorso ubicato in Deliceto – località "c.da Catenacci/loc, Masseria Campagna", gestito dalla BIWIND srl è stato autorizzato con i seguenti atti:
    1. Con Delibera di Giunta della Provincia di Foggia n.1451 del 10/07/1996 si approvava il progetto esecutivo del 1° lotto funzionale di discarica (70.000 m^3) e si autorizzava la realizzazione e l'esercizio;
    2. Con Decreti del Commissario Delegato per l'Emergenza Ambientale in Puglia n.112 del 18/06/2004, n.322 del 20/12/2004 e n.215 del 27/12/2005 veniva autorizzata la prosecuzione dell'esercizio;
    3. Con Determina Dirigenziale n.963/6.15 del 17/03/2009 della Provincia di Foggia, si prendeva atto del parere favorevole del Comitato Tecnico Provinciale in merito al progetto per la messa in sicurezza permanente e post gestione del primo lotto esaurito di discarica che prevedeva la realizzazione di capping definitivo costituito da argilla a bassissima permeabilità sulla sommità e telo in HDPE sulle scarpate.
    4. Con successiva Delibera di Giunta Provinciale n.377 del 24/09/2009 si approvava lo stesso progetto. Il 5/05/2010 il Direttore dei lavori certificava l'avvenuto completamento dei lavori di messa in sicurezza permanente del primo lotto esaurito di discarica. In data 15/07/2010 veniva redatto dal Direttore dei Lavori il Certificato di Regolare Esecuzione.
    5. Con Determina Dirigenziale n. 167 del 30 marzo 2009 si dava atto che tale lotto risultava esaurito e si chiedeva al gestore di versare le garanzie finanziarie.
- Nell'ambito del procedimento di riesame per adeguamento alla BAT di settore e relativa modifica sostanziale dell'Installazione ubicata presso il comune di Deliceto (FG) in c.da Catenaccio - loc. Masseria Campana gestita dalla BIWIND SRL (ID AIA 1004 rilasciata con DD n. 151/2022) veniva rilevato con riferimento al 1° lotto funzionale ex ATOFG5 della discarica, la necessità di acquisire la documentazione riferita agli adempimenti stabiliti dall'art.12 commi 2 e 3 del D.lgs.36/2003 e s.m.i. con riferimento alla chiusura della discarica e nello specifico veniva rilevata la mancanza della verifica stabilita dal comma 2 dell'art.12 dello stesso decreto ed atti conseguenti da parte della Provincia di Foggia;
- Con nota prot.2021/0031060 del 15/06/2021 la Provincia di Foggia comunicava che la verifica ai sensi dell'art.12 commi 2 e 3 del D.lgs.36/2003 e s.m.i. in merito al progetto di realizzazione e di messa in sicurezza permanente e post gestione del primo lotto funzionale ex ATO FG/5 (D.D. n.963/6.15 del 17/03/2009 e D.G.P. n.377 del 24/09/2009) si era conclusa con esito positivo.
- Con nota prot.317/MB/rp del 25/03/2022, acquisita al prot.3975 del 25/03/2022, la BIWIND Srl, trasmetteva le seguenti garanzie finanziarie:
    1. polizza serie IW n. 20035 e allegato n. 1 alla medesima, emessi dalla società ABC ASIGURARI REASIGURARI S.A. a garanzia degli obblighi derivanti dalla gestione post operativa primo lotto

funzionale ex ATO FG /5 come da art. 17.3 della nota prot. n. 14459 del 06.10.2021 e verbale di conferenza di servizi decisoria del 25.10.2021. D.D. n. 167/2009 e smi. Importo garantito € 582.372,00;

2. polizza serie IW n. 200362 e allegato n. 1 alla medesima, emessi dalla società ABC ASIGURARI REASIGURARI S.A. a garanzia degli obblighi derivanti dalla gestione operativa primo lotto funzionale ex ATO FG /5 come da art. 17.3 della nota prot. n. 14459 del 06.10.2021 e verbale di conferenza di servizi decisoria del 25.10.2021. D.D. n. 167/2009 e smi. Importo garantito € 614.124,00;

- Con nota prot.4225 del 30/03/2022 la Sezione Autorizzazioni Ambientali comunicava la presa d'atto delle garanzie finanziarie trasmesse dalla BIWIND Srl con nota prot.317/MB/rp del 25/03/2022;
- Con Determina Dirigenziale n.151/2022 avente ad oggetto il Rinnovo e riesame per adeguamento alla BAT di settore e relativa modifica sostanziale dell'istallazione in questione, si dava atto che la discarica primo lotto funzionale ex ATO FG5 risultava esaurita, e che per la stessa era stata realizzata la copertura definitiva a seguito di progetto approvato dalla Provincia di Foggia e comunicato l'esito positivo della verifica ai sensi dell'art.12 commi 2 e 3 del D.lgs.36/2003 e s.m.i., per cui era necessario avviare la gestione post-operativa.

Tutto quanto sopra esposto, si sottopone al Dirigente del Servizio per il provvedimento di competenza che riterrà più opportuno adottare.

Il Funzionario PO Coordinamento AIA
ing. Michela Inversi

La Dirigente ad interim del Servizio AIA/RIR

Letta e fatta propria la relazione sopra riportata che qui si intende approvata ed integralmente richiamata e trascritta e in considerazione:

- Della verifica ai sensi dell'art.12 co.2 del D.lgs.36/2003 e s.m.i. condotta sui Lotti di discarica 1 e 2 di completamento da ARPA Puglia e Provincia di Foggia i cui esiti sono stati trasmessi con nota prot.66865 del 7/10/2020 di ARPA PUGLIA acquisita al protocollo regionale al n.11878 dell' 8/10/2020;
- Della verifica ai sensi dell'art.12 co.2 del D.lgs.36/2003 e s.m.i. condotta dalla Provincia di Foggia sul primo lotto funzionale EX ATO FG5, i cui esiti sono stati trasmessi con nota prot.2021/0031060 del 15/06/2021, acquisita al protocollo regionale al n.9267 del 5/06/2021.

VERIFICA AI SENSI DEL REGOLAMENTO (UE) 2016/679
Garanzie alla riservatezza

La pubblicazione dell'atto all'albo, salve le garanzie previste dalla Legge n. 241/90 e dal D.Lgs. n. 33/2013 in tema di accesso ai documenti amministrativi, avviene nel rispetto della tutela alla riservatezza dei cittadini, secondo quanto disposto dal Regolamento UE 2016/679 in materia di protezione dei dati personali, nonché dal D.Lgs. n. 196/2003 e dal D.Lgs. n. 101/2018 e s.m.i., ed ai sensi del vigente Regolamento Regionale n. 5/2006 per il trattamento dei dati sensibili e giudiziari, in quanto applicabile.

Ai fini della pubblicità legale, l'atto destinato alla pubblicazione è redatto in modo da evitare la diffusione dei dati personali identificativi non necessari ovvero il riferimento a dati sensibili; qualora tali dati fossero indispensabili per l'adozione dell'atto, essi sono trasferiti in documenti separati, esplicitamente richiamati.

Adempimenti contabili ai sensi del D.Lgs. n. 118/2011 e ss.mm.ii.

Il presente Provvedimento non comporta implicazioni di natura finanziaria sia di entrata che di spesa e dallo stesso non deriva alcun onere a carico del bilancio regionale.

DETERMINA

1. Di prendere atto dell'esito positivo della verifica ai sensi dell'art. 12 comma 2 del D.Lgs. 36/2003 e s.m.i.

del primo lotto funzionale ex ATO FG/5 comunicata dalla Provincia di Foggia con nota prot.2021/0031060 del 15/06/2021, acquisita al protocollo regionale al n.9267 del 5/06/2021;

2. Di prendere atto dell'esito positivo della verifica ai sensi dell'art. 12 comma 2 del D.Lgs. 36/2003 e s.m.i. condotta da ARPA Puglia Puglia e Provincia di Foggia per conto di questa Autorità Competente, sui Lotti di discarica 1 e 2 di completamento i cui esiti sono stati trasmessi con nota prot.66865 del 7/10/2020 di ARPA PUGLIA acquisita al protocollo regionale al n.11878 dell' 8/10/2020;
3. Di approvare, ai sensi e per gli effetti dell'art.12 c.3 del D.lgs.36/2003 e s.m.i., la chiusura definitiva dell'impianto di discarica composto dai lotti 1 e 2 di completamento e primo lotto funzionale EX ATO FG5, ubicato in Deliceto – località "c.da Catenacci/loc, Masseria Campagna", gestiti dalla BIWIND srl ;
4. Di stabilire che l'esito delle visite ispettive effettuato dal Personale di ARPA Puglia DAP Foggia e dalla Provincia di Foggia, non comporta in alcun caso, per il Gestore una minore responsabilità relativamente alle condizioni stabilite nella Determina Dirigenziale n.963/6.15 del 17/03/2009 e nella Delibera di Giunta Provinciale n.377 del 24/09/2009 della Provincia di Foggia e dall'autorizzazione integrata ambientale di cui alle Determina Dirigenziali n. 167 del 30/03/2009, n.13 del 20/02/2013 e n.151 del 3/05/2022 della Regione Puglia.
5. E' fatto obbligo alla BIWIND Srl di assicurare per la fase di gestione post-operativa il pieno rispetto di quanto stabilito dal D.lgs.36/2003 e s.m.i., in particolare dall'art.13, di provvedere alla manutenzione ordinaria e straordinaria di tutte le opere funzionali ed impiantistiche della discarica e di rispettare i tempi, le modalità, i criteri e le prescrizioni stabiliti dalle autorizzazioni rilasciate e dai piani di gestione post-operativa, di sorveglianza e controllo e di ripristino ambientale, nonché le norme in materia di gestione di rifiuti, di scarichi idrici e tutela delle acque, di emissioni in atmosfera, di rumore, di igiene e salubrità degli ambienti di lavoro, di sicurezza e prevenzione incendi;
6. E' fatto obbligo alla BIWIND Srl di assicurare il monitoraggio ambientale del sito secondo quanto stabilito dal D.lgs.36/2003 e s.m.i. e dal Documento Tecnico e Piano di Monitoraggio e Controllo allegato alla Determina Dirigenziale n.151 del 3/05/2022;
7. Di stabilire che la garanzia finanziaria per la gestione operativa della discarica sarà trattenuta per almeno due anni dalla data del presente provvedimento, così come stabilito dall'art.14 comma 3 lettera a);
8. di dichiarare il presente provvedimento immediatamente esecutivo;
9. di notificare il presente provvedimento, a cura del Servizio AIA-RIR, a BIWIND SRL, con sede legale in Milano, biwind@pec.it;
10. di trasmettere il presente provvedimento all'ARPA Puglia Dipartimento Provinciale di Foggia, all'ARPA Puglia Direzione Scientifica, al Comune di Deliceto, alla Provincia di Foggia, alla ASL competente per territorio, alla Sezione Ciclo Rifiuti e Bonifiche, all'AGER, al Dipartimento Ambiente, Paesaggio e Qualità Urbana.

Il presente provvedimento:

- è redatto in unico originale, composto da n. 9 facciate;
- è pubblicato all'Albo Telematico del sito www.regione.puglia.it per un periodo pari almeno dieci giorni, ai sensi dell'art. 7 ed 8 del L.R. n. 15/2008 e per gli effetti di cui al comma 3 art. 20 DPGR n. 443/2015;
- è trasmesso al Segretariato della Giunta Regionale, ai sensi dell›art. 6 comma quinto della L.R. n. 7/97 e del Decreto del Presidente della G.R. n. 443/2015.
- sarà pubblicato sul sito ufficiale della Regione Puglia, www.regione.puglia.it, Sezione Trasparenza, Provvedimenti dirigenti;
- sarà pubblicato sul BURP.

Ai sensi dell'art. 3 comma 4 della L. n. 241/90 e smi, avverso il presente provvedimento potrà essere presentato ricorso giurisdizionale al Tribunale Amministrativo Regionale entro 60 giorni (sessanta) dalla data di pubblicazione sul BURP, ovvero ricorso straordinario al Presidente della Repubblica entro 120 (centoventi) giorni.

La Dirigente *ad interim* del Servizio AIA/RIR
ing. Luigia BRIZZI

Si attesta che:

- il procedimento istruttorio è stato espletato nel rispetto della normativa nazionale e regionale vigente e che il presente schema di determinazione è conforme alle risultanze istruttorie;
- il presente documento è stato sottoposto a verifica per la tutela dei dati personali secondo la normativa vigente.

Il Funzionario PO COORDINAMENTO AIA
ing. Michela INVERSI

DETERMINAZIONE DEL DIRIGENTE SERVIZIO AIA-RIR 12 ottobre 2022, n. 352

ID AIA 2579 - Gestore Daisy srl - Attività IPPC 5.4 - Discarica per Rifiuti Speciali e Impianto di inertizzazione ubicati nel Comune di Barletta - Contrada San Procopio snc. Già autorizzata con Determina Dirigenziale della Provincia di Bari n. 124 del 09/12/2002 e integrata con D.D. n. 4036 del 05/12/12 della Provincia BAT. Riesame dell'AIA con D.D. n. 333 del 18/04/2018 della Provincia BAT e aggiornata con Determinazione Dirigenziale n. 180 del 07/03/2019 . Modifica non sostanziale AIA ai sensi art. 29-nonies del D.Lgs. n. 152/06 e s.m.i.

La Dirigente *ad interim* del Servizio AIA/RIR

VISTA la Legge Regionale 4 febbraio 1997 n. 7;
VISTO l'art. 32 della Legge n. 69 del 18 giugno 2009, che prevede l'obbligo di sostituire la pubblicazione tradizionale all'Albo Ufficiale con la pubblicazione di documenti digitali sui siti informatici;
VISTO il Regolamento UE n. 679/2016, relativo alla protezione delle persone fisiche con riguardo al trattamento dei dati personali, nonché alla libera circolazione di tali dati e che abroga la direttiva europea 95/46/CE (regolamento generale sulla protezione dei dati) e il successivo D. Lgs. n. 101/2018 recante "Disposizioni per l'adeguamento della normativa nazionale alle disposizioni del regolamento (UE) 2016/679 del Parlamento europeo e del Consiglio del 27 aprile 2016";
VISTI gli artt. 4 e 16 del D.lgs. n. 165/2001 "Norme generali sull'ordinamento del Lavoro alle dipendenze delle amministrazioni pubbliche";
VISTA la Deliberazione di G.R. n. 1974 del 07/12/2020;
VISTO il Decreto del Presidente della Giunta Regionale del 22 gennaio 2021 n. 22 avente ad oggetto Adozione Atto di Alta Organizzazione Modello Organizzativo "MAIA 2.0";
VISTA la Deliberazione di Giunta regionale n. 1424 dell'01/09/2021, avente ad oggetto: "Decreto del Presidente della Giunta regionale 22 gennaio 2021, n. 22 'Modello Organizzativo Maia 2.0'. Ulteriore proroga degli incarichi di direzione in essere delle Sezioni di Dipartimento della Giunta regionale. Atto di indirizzo al Direttore del Dipartimento Personale ed Organizzazione per la ulteriore proroga degli incarichi di direzione in essere dei Servizi delle strutture della Giunta regionale", con cui è stata disposta l'ulteriore proroga sino al 30.09.2021 gli incarichi di direzione delle Sezioni di Dipartimento in scadenza;
VISTA la Deliberazione di Giunta regionale n. 1576 del 30/09/2021, avente ad oggetto "Conferimento incarichi di direzione delle Sezioni di Dipartimento ai sensi dell'articolo 22, comma 2, del decreto del Presidente della Giunta regionale 22 gennaio 2021 n. 22" con cui è stato conferito alla Dott.ssa Antonietta Riccio l'incarico di direzione ad interim della Sezione Autorizzazione Ambientali a decorrere dal 1° novembre 2021;
VISTA la Determinazione del Direttore del Dipartimento Personale e Organizzazione n. 20 del 4/11/2021 con cui sono state conferite "le funzioni di direzione ad interim dei Servizi AIA-RIR e VIA della Sezione Autorizzazioni Ambientali alla dott.ssa Antonietta Riccio, dirigente della Sezione Ciclo Rifiuti e Bonifiche" con "decorrenza dei suddetti incarichi dalla data di adozione del presente provvedimento, sino alla data della conclusione del procedimento di assegnazione dei nuovi incarichi di titolarità delle nuove strutture dirigenziali di Servizio";
VISTA la deliberazione di Giunta regionale del 31 gennaio 2022, n. 56 "Decreto del Presidente della Giunta regionale 22 gennaio 2021, n. 22 "Modello Organizzativo Maia 2.0". Atto di indirizzo al Direttore del Dipartimento Personale e Organizzazione per la ulteriore proroga degli incarichi di direzione in essere dei Servizi delle strutture della Giunta regionale",
VISTA la determinazione del Direttore del Dipartimento Personale e Organizzazione del 1° febbraio 2022, n. 17 con cui, in attuazione della deliberazione della Giunta regionale del 31 gennaio 2022, n. 56, si provvedeva alla ulteriore proroga degli incarichi di direzione in essere dei Servizi delle strutture della Giunta regionale in scadenza al 31 gennaio 2022, fino al 28 febbraio 2022;
VISTA la determinazione del Direttore del Dipartimento Personale e Organizzazione del 4/03/2022 n. 9 "Conferimento incarichi di direzione dei Servizi delle Sezioni di Dipartimento ai sensi dell'articolo 22, comma 3, del decreto del Presidente della Giunta regionale 22 gennaio 2021 n. 22." con la quale è stata nominata Dirigente ad interim del Servizio AIA RIR con decorrenza dal 1 marzo 2022 l'ing. Luigia Brizzi;

VISTA la determinazione dirigenziale n. 75 del 10/03/2022 della Dirigente della Sezione Autorizzazioni Ambientali "Atto di organizzazione interna della Sezione Autorizzazioni Ambientali e Servizi Afferenti";

Visti inoltre:

- il Decreto Legislativo n. 152/06 e smi, che alla parte seconda Titolo III-BIS "Autorizzazione Integrata Ambientale" disciplina le modalità e le condizioni per il rilascio dell'Autorizzazione Integrata Ambientale (A.I.A.) al fine di attuare a livello comunitario la prevenzione e la riduzione integrate dell'inquinamento per alcune categorie di impianti industriali;
- la Delibera di G.R. n. 1388 del 19 settembre 2006 "Decreto legislativo 18 febbraio 2005, n. 59. Attuazione integrale della direttiva 96/61/CE relativa alla prevenzione e riduzione integrate dell'inquinamento. Individuazione della Autorità Competente - Attivazione delle procedure tecnico-amministrative connesse";
- la DGR n. 648 del 05/04/2011 e s.m.i. "Linee guida per l'individuazione delle modifiche sostanziali ai sensi della parte seconda del D.Lgs. n. 152/06 e per l'indicazione dei relativi percorsi procedimentali e s.m.i."
- la Legge n. 241/90 "Nuove norme in materia di procedimento amministrativo e di diritto di accesso ai documenti amministrativi" e s.m.i.;
- la L.R. 14 giugno 2007, n. 17 e s.m.i. "Disposizioni in campo ambientale, anche in relazione al decentramento delle funzioni amministrative in materia ambientale";
- il D. Lgs. n. 46 del 4 marzo 2014 "Attuazione della direttiva 2010/75/UE relativa alle emissioni industriali (prevenzione e riduzione integrate dell'inquinamento)";
- il D.lgs. n. 36/2003 e smi recante "Attuazione della direttiva 1999/31/CE relativa alle discariche di rifiuti" come modificato dal D.lgs. n. 121 del 03/09/2020;
- il D.M. n. 58 del 6 marzo 2017 "Regolamento recante le modalità, anche contabili, e le tariffe da applicare in relazione alle istruttorie ed ai controlli previsti dal Titolo III - bis della Parte Seconda, nonché i compensi spettanti ai membri della commissione istruttoria di cui all'articolo 8-bis";
- la DGR n. 36 del 12/01/2018 recante "Regolamento recante le modalità, anche contabili, e le tariffe da applicare in relazione alle istruttorie ed ai controlli previsti al l Titolo III-bis della Parte Seconda, nonché ai compensi spettanti ai membri della commissione istruttoria di cui all'articolo 8-bis. Adeguamento regionale ai sensi dell'art. 10 comma 3";
- la DGR n. 2251 del 29/12/2021, recante "Individuazione degli Impianti di chiusura del ciclo "minimi" ai sensi della Deliberazione n. 363/2021 di ARERA", che individua gli impianti "minimi" di chiusura del ciclo, riconosciuti come indispensabili ed assoggettati a regolazione dei costi e tariffe secondo MTR-2 di Arera;
- l'Atto di Indirizzo adottato dal Dipartimento Ambiente, Paesaggio e Qualità Urbana in data 22/07/2022 prot. AOO_090/PROT/26/07/2022/0008331, relativo alle procedure di omologa del rifiuto derivante dal trattamento dei rifiuti urbani presso i TMB;

Vista la relazione del Servizio, espletata dal funzionario ing. M. Gabriella Sfrecola in qualità di Responsabile del Procedimento e così formulata.

RELAZIONE DEL SERVIZIO

Con nota acquisita al prot. regionale n. 11810 del 21/09/2022 la società Daisy s.r.l., gestore dell'impianto di discarica e annesso impianto di inertizzazione di rifiuti, ubicata in Contrada San Procopio a Barletta, nella persona del suo legale rappresentante Antonio Tarantino, ha inoltrato alla Sezione Autorizzazioni Ambientali, oltre che al Dipartimento Ambiente, Paesaggio e Qualità Urbana della Regione Puglia, ad AGER Puglia e ARPA Puglia, la comunicazione di modifica non sostanziale del provvedimento di AIA redatta secondo le modalità definite nell'atto di indirizzo del Dipartimento Ambiente, Paesaggio e Qualità Urbana del 22/07/2022 (prot. n. r_puglia/AOO_090/PROT/26/07/2022/0008331), relativo alle procedure di omologa del rifiuto derivante dal trattamento dei rifiuti urbani presso i TMB.

Con D.D. n. 333 del 18/04/2018, la Provincia BAT ha rilasciato in favore della Società DAISY s.r.l. il provvedimento di Riesame periodico con valenza di rinnovo dell'Autorizzazione Integrata Ambientale, già rilasciata dalla Provincia di Bari con D.D. n. 124 del 09/12/2008, successivamente integrata con D.D. n. 4036 del 05/12/12 della Provincia di Barletta Andria Trani con la quale sono state concesse la classificazione in sottocategoria ex

art. 7, co. 1, lett. c), D.M. 27/09/2010 e le deroghe ai criteri di accettabilità in discarica per alcuni parametri e rifiuti.

La Società ha presentato, nel novembre del 2018, comunicazione di modifica non sostanziale ex art. 29-nonies, co. 1, D.lgs. n. 152/2006 e s.m.i. dell'installazione sita in c.da San Procopio s.n.c. a Barletta, per l'aumento della capacità giornaliera di smaltimento fino a 374 t/giorno e richiesto di aggiornamento dell'allegato tecnico di cui alla Determinazione dirigenziale n. 333 del 18/04/2018. Con Determinazione n. 180 del 07/03/2019 la Provincia BAT ha rilasciato l'aggiornamento per modifica non sostanziale dell'AIA. La comunicazione di modifica non sostanziale presentata dal gestore in atti al protocollo regionale n. 11810 del 21/09/2022 è stata redatta secondo il modello allegato all'Atto di Indirizzo del 22/07/2022 e prevede l'aumento della quantità prescritta per le verifiche periodiche di conformità dei rifiuti provenienti dagli impianti TMB e classificati con codice EER 190501, nei seguenti termini:

- esecuzione della verifica di conformità al primo conferimento di ogni lotto da 5.000 tonnellate;
- per i lotti successivi al primo, esecuzione della verifica di conformità prima del raggiungimento delle 5.000 tonnellate del lotto precedente;
- impegno a terminare le verifiche di conformità entro sette giorni lavorativi, al fine di garantire i conferimenti senza soluzione di continuità;
- osservanza di tutte le prescrizioni contenute nell'Atto di Indirizzo del 22/07/2022.

In allegato alla predetta comunicazione il Gestore ha trasmesso l'attestazione del versamento di euro 2.000,00 a titolo di tariffa istruttoria AIA (causale: Tariffa AIA cap. 3062130, Tariffa AIA DGR 36/2018).

La comunicazione di modifica non sostanziale del quadro prescrittivo dell'impianto interessato, definito nell'allegato A) della Determinazione della Provincia BT n. 180 del 07/03/2019, si riferisce unicamente alla prescrizione che fissa un limite quantitativo (2.500 t) per lo svolgimento periodico della verifica di conformità del rifiuto in discarica (art. 7 ter Verifica di conformità - D.Lgs. n. 36/2003 e s.m.i.).

Più precisamente, nella D.D. n. 180/2019 si prevede al par. 6.1 dell'Allegato "A" che *"In conformità a quanto previsto dall'art. 11 del D. Lgs. n. 36/2003, fermo restando gli obblighi del produttore dei rifiuti, in previsione o in occasione del conferimento dei rifiuti, il gestore deve eseguire le verifiche di cui al comma 3 dello stesso articolo, in conformità a quanto previsto dagli artt. 3 e 4 (Verifica di conformità e Verifica in loco) del D.M. 03 agosto 2005 recentemente modificato con DM 24/06/2015. La verifica analitica della conformità del rifiuto conferito deve essere eseguita ogni qualvolta venga effettuato un primo carico e deve essere ripetuta periodicamente prima del raggiungimento di un quantitativo pari a 2.500 t di rifiuti conferiti e, comunque, con una frequenza non superiore a un anno …".*

PROCEDIMENTO AMMINISTRATIVO

- Con nota prot. n. 11810 del 22/09/2022 il Gestore DAISY srl ha inviato comunicazione di modifica non sostanziale ai sensi dell'art. 29-nonies del D.Lgs n. 152/2006 e ss.mm.ii. in conformità a quanto stabilito dall'atto di Indirizzo adottato dal Dipartimento Ambiente, Paesaggio e Qualità Urbana in data 22/07/2022, prot AOO_090/PROT/26/07/2022/0008331, relativo alle procedure di omologa del rifiuto derivante dal trattamento dei rifiuti urbani presso i TMB;
- Con nota prot. N 12354 del 06/10/2022 veniva avviato il procedimento in oggetto.

BREVE DESCRIZIONE DELLA MODIFICA

Ai fini di ottimizzare la gestione complessiva dell'impianto in oggetto e ridurre le criticità riconducibili ai tempi necessari per lo svolgimento della caratterizzazione del rifiuto con codice EER 190501 derivante dal trattamento del rifiuto indifferenziato presso i TMB, il Gestore comunica di aumentare il quantitativo del lotto del rifiuto da sottoporre a verifica di conformità, con riferimento solo al EER 190501 derivante dal trattamento del rifiuto urbani indifferenziato presso i TMB ed eseguire la verifica di conformità del rifiuto, di cui all' art. 7 ter del D.Lgs. n. 36/2013, ogni 5.000 t di rifiuto EER 190501 in luogo delle 2.500 t prescritte con DD n. 348/2008.

Il comma 2 dell'art. 7 ter del D.Lgs. n. 36/2003 e s.m.i. riporta quanto segue "*La verifica di conformità, relativamente ai rifiuti regolarmente generati, è effettuata dal gestore sulla base dei dati forniti dal produttore in esito alla fase di caratterizzazione con la medesima frequenza prevista dal comma 3 dell'articolo 7-bis. …".*
Ove per rifiuti regolarmente generati si intende quelli di cui al paragrafo 3 lett. a) dell'allegato 5 al d.lgs. n. 36/2003 e s.m.i. per cui "*l'impianto e il processo che generano i rifiuti sono ben noti e le materie coinvolte nel processo e il processo stesso sono ben definiti*".
L'atto di indirizzo in merito chiarisce che "Il *rifiuto con codice EER 190501 derivante dal trattamento dei rifiuti urbani presso i TMB è qualificato come "regolarmente generato" ai sensi della lettera a), del punto 3 dell'allegato 5 del D.Lgs. n. 36/2003 e s.m.i., ove non intervenga una variazione significativa del processo di produzione che origina il rifi*uto".
Le materie coinvolte nel processo sono i rifiuti urbani indifferenziati provenienti dai comuni che conferiscono presso l'impianto su disposizione dell'AGER e il processo produttivo è il ciclo di biostabilizzazione utilizzato per il trattamento dei rifiuti urbani indifferenziati.

VALUTAZIONI IN MERITO ALLA SOSTANZIALITÀ O NON SOSTANZIALITÀ DELL'INTERVENTO

Premesso che:

- Il D.Lgs. n. 152/2006 e s.m.i., alla parte seconda Titolo III-bis "*Autorizzazione Integrata Ambientale*" disciplina le modalità e le condizioni per il rilascio dell'Autorizzazione Integrata Ambientale al fine di attuare a livello comunitario la prevenzione e la riduzione integrate dell'inquinamento per alcune categorie di impianti industriali;
- il D.Lgs. n. 152/2006 e s.m.i. all'art. 29-*nonies* comma 1 "*Modifica degli impianti o variazione del gestore"* stabilisce che *"Il gestore comunica all'autorità competente le modifiche progettate dell'impianto, come definite dall'articolo 5, comma 1, lettera l). L'autorità competente, ove lo ritenga necessario, aggiorna l'autorizzazione integrata ambientale o le relative condizioni, ovvero, se rileva che le modifiche progettate sono sostanziali ai sensi dell'articolo 5, comma 1, lettera l-bis), ne dà notizia al gestore entro sessanta giorni dal ricevimento della comunicazione ai fini degli adempimenti di cui al comma 2 del presente articolo. Decorso tale termine, il gestore può procedere alla realizzazione delle modifiche comunicate*";
- la Deliberazione della Giunta Regionale n. 648 del 05/04/2011 "Linee guida per l'individuazione delle modifiche sostanziali ai sensi della parte seconda del D.Lgs. n. 152/06 e s.m.i. e per l'indicazione dei relativi percorsi procedimentali" disciplina il coordinamento fra la disciplina AIA e la disciplina specifica della VIA;
- con Delibera di Giunta Regionale n. 2251 del 29/12/2021, recante "Individuazione degli Impianti di chiusura del ciclo "minimi" ai sensi della Deliberazione n. 363/2021 di ARERA", la discarica di Dasy S.r.l. è stata individuata come impianto di chiusura del ciclo "minimo", cioè impianto di chiusura del ciclo rifiuti urbani riconosciuto come indispensabile ed assoggettato ad una regolazione dei costi ammessi e delle tariffe secondo MTR-2 di Arera.

Dato atto che:

- con prot. Regionale n. AOO_090/PROT/26/07/2022/0008331 è stato trasmesso dal Dipartimento Ambiente Paesaggio e Qualità Urbana l'Atto di indirizzo relativo alle procedure di omologa del rifiuto derivante dal trattamento dei rifiuti urbani presso i TMB.

Il campo di applicazione del citato Atto di Indirizzo è limitato alla disciplina dei conferimenti dei rifiuti con EER 190501, derivanti dal trattamento dei rifiuti urbani indifferenziati presso i TMB pubblici in concessione, presso le discariche private regionali le cui volumetrie sono state individuate quali funzionali alla chiusura del ciclo dei rifiuti urbani nel PRGRU approvato con DCR n. 68 del 14 dicembre 2021 e successivamente qualificate come impianti "minimi" di chiusura del ciclo dei rifiuti con la DGR n. 2251/2021.
L'atto di indirizzo è stato emanato dal Dipartimento in quanto, in fase attuativa delle disposizioni recate dalla DGR n. 2251 del 29 dicembre 2021, sono state riscontrate da AGER e dai gestori delle discariche private alcune criticità riconducibili ai tempi necessari per lo svolgimento della caratterizzazione del rifiuto con codice EER 190501 derivante dal trattamento del rifiuto indifferenziato presso i TMB, considerata peraltro la prescrizione impartita nei provvedimenti di AIA delle medesime discariche, che fissa un limite quantitativo (es. 2.500 t)

per lo svolgimento periodico della verifica di conformità del rifiuto (art. 7 ter Verifica di conformità - D.Lgs. n. 36/2003 e s.m.i.).

Premesso quanto sopra e considerato che:

- l'atto di indirizzo inquadra come modifica non sostanziale del provvedimento di AIA l'eventuale incremento del quantitativo di rifiuti conferiti in discarica fissato per lo svolgimento periodico della verifica di conformità del rifiuto,
- la variazione della prescrizione AIA in esame - ai sensi dell'art. 29 nonies del d.lgs. n. 152/06 e smi nonché della DGR n. 648/2011 – è inquadrabile come "modifica non sostanziale" atteso che la stessa non implica l'introduzione di nuove operazioni di smaltimento/recupero (D o R) o di nuovi codici EER di rifiuti pericolosi rispetto al provvedimento autorizzativo, non prevede l'aumento di volumetria dei rifiuti conferibili e non modifica il quadro emissivo autorizzato,
- la modifica non è relativa all'estensione o all'adeguamento tecnico finalizzati a migliorare il rendimento e le prestazioni ambientali della discarica, la stessa quindi non ricade nel campo di applicazione dell'art. 6 commi 9 e 9-bis del d.Lgs. n. 152/06 e smi,
- la modifica ha caratteristiche tali da non ricadere nella definizione di cui all'art. 5 comma 1 lett. l-bis del d.lgs. n. 152/06 e smi,
- l'aggiornamento del titolo autorizzativo AIA è pertanto riferito unicamente alla modifica del limite quantitativo, nella misura di 5.000 t (in luogo delle 2.500 t previste), per lo svolgimento periodico della verifica di conformità del rifiuto con codice EER 190501 derivante dal trattamento dei rifiuti urbani presso i TMB, posta in capo al gestore della discarica, ai sensi degli artt.7-ter e 11 D.Lgs. n. 36/2003 e ss.mm. e ii.

Sulla base dell'istruttoria di cui sopra, si propone l'aggiornamento per modifica non sostanziale dell'Autorizzazione Integrata Ambientale con l'inserimento delle nuove prescrizioni al paragrafo 6.1 dell'allegato A "Documento tecnico AIA –Rifiuti in ingresso" allegato alla DD n. 180/2019 come di seguito numerate:

12. Il gestore ai fini della verifica di conformità di tale rifiuto con codice EER 190501 derivante dal trattamento dei rifiuti urbani presso i TMB dovrà rispettare quanto previsto dagli artt. 7-ter e 11 del D.Lgs. n. 36/2003 e ss.mm. e ii. e dall'Atto di Indirizzo prot. AOO_090/PROT/26/07/2022/0008331 del 22/07/2022.

13. La verifica di conformità del rifiuto EER 190501 derivante dal trattamento dei rifiuti urbani presso i TMB da conferire deve essere eseguita dal gestore della discarica per ogni lotto da 5.000 tonnellate, riferito allo stesso codice ed allo stesso produttore. In particolare, la verifica di conformità dovrà essere eseguita in corrispondenza del primo conferimento del lotto da 5.000 tonnellate. Ai fini della suddetta verifica, il carico in arrivo deve essere sottoposto a campionamento e posto in prestoccaggio per il tempo tecnico necessario ad ottenere i risultati delle analisi del campione. In casi di esito positivo delle analisi, il rifiuto potrà essere ammesso a smaltimento in discarica e preso in carico dallo smaltitore, altrimenti il rifiuto non potrà essere ammesso allo smaltimento ed il carico dovrà essere respinto con relativa annotazione sul formulario che ha accompagnato lo stesso presso l'impianto di destinazione ed il Gestore dovrà comunicare la mancata ammissione dei rifiuti secondo quanto previsto dal D.Lgs. n. 36/2003 e s.m.i..

14. Per le verifiche di conformità dei successivi lotti da 5.000 t del rifiuto del rifiuto EER 190501 derivante dal trattamento dei rifiuti urbani presso i TMB ed al fine di garantire i conferimenti senza soluzione di continuità, le stesse devono essere effettuate subito prima del raggiungimento del quantitativo pari a 5.000 t di rifiuti conferiti riferiti allo stesso codice ed allo stesso produttore (ovvero il tempo minimo necessario a consentire la verifica, nell'ordine di 10 giorni in anticipo rispetto alla data presumibile di completamento del lotto di 5.000 t. La verifica in questione si riterrà rappresentativa del lotto successivo di 5.000 t).

15. La discarica dovrà terminare le verifiche del rifiuto EER 190501 derivante dal trattamento dei rifiuti urbani presso i TMB nel termine massimo di 7 giorni lavorativi.

Tutto quanto sopra esposto, si sottopone al Dirigente del Servizio per il provvedimento di competenza che riterrà più opportuno adottare

La Funzionaria PO AIA
Ing. M. Gabriella Sfrecola

Si conferma che lo schema di provvedimento, sotto il profilo tecnico e prescrittivo, ha una formulazione coerente con gli analoghi provvedimenti di autorizzazione integrata ambientale ordinariamente adottati dal Servizio.

PO COORDINAMENTO AIA
Ing. Michela INVERSI

La Dirigente *ad interim* del Servizio AIA/RIR

Letta e fatta propria la relazione che precede che qui si intende approvata ed integralmente richiamata e trascritta, in considerazione di quanto riportato nell'atto di indirizzo del Dipartimento Ambiente, paesaggio e qualità urbana del 22/07/2022 prot n. AOO_090/PROT/26/07/2022/0008331.

VERIFICA AI SENSI DEL REGOLAMENTO (UE) 2016/679
Garanzie alla riservatezza

La pubblicazione dell'atto all'albo, salve le garanzie previste dalla Legge n. 241/90 e dal D.Lgs. n. 33/2013 in tema di accesso ai documenti amministrativi, avviene nel rispetto della tutela alla riservatezza dei cittadini, secondo quanto disposto dal Regolamento UE 2016/679 in materia di protezione dei dati personali, nonché dal D.Lgs. n. 196/2003 e dal D.Lgs. n. 101/2018 e s.m.i. ed ai sensi del vigente Regolamento Regionale n. 5/2006 per il trattamento dei dati sensibili e giudiziari, in quanto applicabile.

Ai fini della pubblicità legale, l'atto destinato alla pubblicazione è redatto in modo da evitare la diffusione dei dati personali identificativi non necessari ovvero il riferimento a dati sensibili; qualora tali dati fossero indispensabili per l'adozione dell'atto, essi sono trasferiti in documenti separati, esplicitamente richiamati.

Adempimenti contabili ai sensi del D.Lgs. n. 118/2011 e ss.mm.ii.

Il presente provvedimento non comporta implicazioni di natura finanziaria sia di entrata che di spesa e dallo stesso non deriva alcun onere a carico del bilancio regionale.

DETERMINA

di prendere atto delle seguenti modifiche non sostanziali comunicate dal gestore Daisy srl ai sensi dell'art 29-nonies del D.Lgs. n. 152/06 e smi e della DGR n. 648/2011 e dell'atto di indirizzo prot. AOO_090/PROT/26/07/2022/0008331 del 22/07/2022:

- di svolgere, a partire dalla data di notifica del provvedimento di aggiornamento per modifica non sostanziale AIA, la verifica di conformità, in corrispondenza del primo conferimento di ogni lotto da 5.000 t, a ripetersi, di seguito, periodicamente per i lotti successivi, prima del raggiungimento del quantitativo pari a 5.000 t del rifiuto con codice EER 19 05 01, derivante dal trattamento del rifiuto urbano indifferenziato presso i TMB, secondo le indicazioni dell'atto di indirizzo regionale del 22/07/2022;

di aggiornare l'Autorizzazione Integrata Ambientale con l'inserimento delle nuova prescrizioni, come di seguito numerate, al paragrafo 6.1 dell'allegato A "Documento tecnico AIA" alla D.D. n. 180/2019 che aggiorna il documento tecnico della D.D. n. 333 del 18/04/2018:

12. Il gestore ai fini della verifica di conformità di tale rifiuto con codice EER 190501 derivante dal trattamento dei rifiuti urbani presso i TMB dovrà rispettare quanto previsto dagli artt. 7-ter e 11 del D.Lgs. n. 36/2003 e ss.mm. e ii. e dall'Atto di Indirizzo prot AOO_090/PROT/26/07/2022/0008331 del 22/07/2022.

13. La verifica di conformità del rifiuto EER 190501 derivante dal trattamento dei rifiuti urbani presso i TMB da conferire deve essere eseguita dal gestore della discarica per ogni lotto da 5.000 tonnellate, riferito allo stesso codice ed allo stesso produttore. In particolare, la verifica di conformità dovrà essere eseguita in corrispondenza del primo conferimento del lotto da 5.000 tonnellate. Ai fini della suddetta verifica, il carico in arrivo deve essere sottoposto a campionamento e posto in prestoccaggio per il tempo tecnico necessario ad ottenere i risultati delle analisi del campione. In casi di esito positivo delle analisi, il rifiuto potrà essere ammesso a smaltimento in discarica e preso in carico dallo smaltitore, altrimenti il rifiuto non potrà essere ammesso allo smaltimento ed il carico dovrà essere respinto con relativa annotazione sul formulario che ha accompagnato lo stesso presso l'impianto di destinazione ed il Gestore dovrà comunicare la mancata ammissione dei rifiuti secondo quanto previsto dal D.Lgs. n. 36/2003 e s.m.i..

14. Per le verifiche di conformità dei successivi lotti da 5.000 t del rifiuto del rifiuto EER 190501 derivante dal trattamento dei rifiuti urbani presso i TMB ed al fine di garantire i conferimenti senza soluzione di continuità, le stesse devono essere effettuate subito prima del raggiungimento del quantitativo pari a 5.000 t di rifiuti conferiti riferiti allo stesso codice ed allo stesso produttore (ovvero il tempo minimo necessario a consentire la verifica, nell'ordine di 10 giorni in anticipo rispetto alla data presumibile di completamento del lotto di 5.000 t. La verifica in questione si riterrà rappresentativa del lotto successivo di 5.000 t).

15. La discarica dovrà terminare le verifiche del rifiuto EER 190501 derivante dal trattamento dei rifiuti urbani presso i TMB nel termine massimo di 7 giorni lavorativi.

di stabilire che:

1. l'istruttoria del presente provvedimento è stata espletata in relazione alla modifica oggetto di comunicazione da parte del Gestore;
2. il Gestore deve rispettare tutte le prescrizioni impartite con D.D n. 333 del 18/04/2018 e successivo aggiornamento D.D. n.180 del 07/03/2019 , non in contrasto con il presente provvedimento;
3. il presente provvedimento non esonera il Gestore dal conseguimento di altre autorizzazioni o provvedimenti, previsti dalla normativa vigente per la realizzazione e l'esercizio dell'impianto, di competenza di enti non intervenuti nel procedimento;
4. per ogni eventuale ulteriore modifica impiantistica, il Gestore dovrà trasmettere all'Autorità Competente la comunicazione/richiesta di autorizzazione secondo le modalità disciplinate dalla DGR n. 648 del 05/04/2011 "*Linee guida per l'individuazione delle modifiche sostanziali ai sensi della parte seconda del D.Lgs. 152/06 e per l'indicazione dei relativi percorsi procedimentali" e s.m.i.*";
5. il presente provvedimento:
   - è condizionato alla legittimità dei provvedimenti e degli atti amministrativi connessi e presupposti, di competenza di altri enti pubblici a ciò preposti;
   - fa salve le ulteriori prescrizioni introdotte dagli Enti competenti al rilascio di pareri e/o autorizzazioni per norma previsti, anche successivamente all'adozione del presente provvedimento, purché con lo stesso dichiarate compatibili dall'ente deputato al rilascio del titolo abilitativo finale.
   - fa salve, e quindi non comprende, le ulteriori prescrizioni, integrazioni o modificazioni relative ai successivi livelli di progettazione eventualmente introdotte dagli Enti competenti al rilascio di pareri e/o autorizzazioni per norma previsti, anche successivamente all'adozione del presente provvedimento, purché con lo stesso dichiarate compatibili dall'ente deputato al rilascio del titolo abilitativo finale;
   - fa salve, e quindi non comprende, le ulteriori prescrizioni relative alla fase di esercizio introdotte dagli Enti competenti al rilascio di atti autorizzativi, comunque denominati, per norma previsti, anche successivamente all'adozione del presente provvedimento, purché con lo stesso dichiarate compatibili dall'ente deputato al rilascio del titolo;

- fa salve, e quindi non comprende, le ulteriori autorizzazioni, intese, concessioni, licenze, pareri, nulla osta e assensi in tema di patrimonio culturale e paesaggistico;

di precisare che, tenuto conto che il presente è un aggiornamento per modifica, il termine di validità dell'Autorizzazione resta quello fissato dalla originaria Autorizzazione Integrata Ambientale rilasciata dalla Provincia BAT con Determina Dirigenziale n. 333 del 18/04/2018 e successive modifiche ed integrazioni;

di prendere atto che il Gestore con nota prot. n. 11810 del 22/09/2022 ha trasmesso il pagamento della tariffa istruttoria, determinata ai sensi della DGR n. 36 del 12.01.2018 ;

di dichiarare il presente provvedimento immediatamente esecutivo;

di notificare il presente provvedimento, a cura della Sezione Autorizzazioni Ambientali - Servizio AIA-RIR, al Gestore "**Daisy srl**" con sede legale in Barletta alla Contrada San Procopio snc, daisy@epec.it ;

di trasmettere il presente provvedimento alla Provincia di Barletta –Andria -Trani, al Comune di Barletta, al Dipartimento di prevenzione ASL Barletta, all'ARPA Puglia Dipartimento Provinciale BAT, all'Agenzia Territoriale della Regione Puglia per il Servizio di Gestione dei Rifiuti, alla Sezione Ciclo Rifiuti e Bonifiche, al Dipartimento Ambiente, paesaggio e qualità urbana.

Il presente provvedimento viene redatto in forma integrale nel rispetto della tutela alla riservatezza dei cittadini, secondo quanto disposto dal D.lgs. n. 196/03 in materia di protezione dei dati personali e s.m.i., viene emesso in forma di documento informatico ex D.Lgs. n. 82/2005 e s.m.i. e firmato digitalmente ai sensi del testo unico D.P.R. 28 dicembre 2000 n. 445, del D.Lgs. 7 marzo 2005, n. 82 e norme collegate.

Il presente provvedimento:

a) è redatto in unico originale, composto da n. 13 facciate;
b) è pubblicato all'Albo Telematico del sito www.regione.puglia.it per un periodo pari almeno dieci giorni, ai sensi dell'art. 7 ed 8 del L.R. n.15/2008 e per gli effetti di cui al comma 3 art. 20 DPGR n. 443/2015;
c) è trasmesso al Segretariato della Giunta Regionale, ai sensi dell'art. 6 comma quinto della L.R. n.7/97 e del Decreto del Presidente della G.R. n. 443/2015.
d) sarà pubblicato sul sito ufficiale della Regione Puglia, www.regione.puglia.it, Sezione Trasparenza, Provvedimenti dirigenti;
e) sarà pubblicato sul BURP.

Ai sensi dell'art. 3 comma 4 della L. n. 241/90 e smi, avverso il presente provvedimento potrà essere presentato ricorso giurisdizionale al Tribunale Amministrativo Regionale entro 60 (sessanta) giorni dalla data di pubblicazione sul BURP, ovvero ricorso straordinario al Presidente della Repubblica entro 120 (centoventi) giorni.

La Dirigente *ad interim* del Servizio AIA/RIR
Ing. Luigia BRIZZI

Si attesta che:

- il procedimento istruttorio è stato espletato nel rispetto della normativa nazionale e regionale vigente e che il presente schema di determinazione è conforme alle risultanze istruttorie;
- il presente documento è stato sottoposto a verifica per la tutela dei dati personali secondo la normativa vigente.

La Funzionaria PO AIA
ing. M. Gabriella Sfrecola

DETERMINAZIONE DEL DIRIGENTE SERVIZIO VIA E VINCA 29 settembre 2022, n. 332

ID_6215. PSR Puglia 2014-2020 - M4/SM4.4B "RIPRISTINO DI CISTERNA IN PIETRA A SECCO PREESISTENTE". Proponente: AZIENDA AGRICOLA SCHIAVARELLI & C.S.S. Comune di Grumo Appula (BA). Valutazione di incidenza ambientale, livello I "fase di screening".

Il Dirigente *ad interim* del Servizio VIA e VINCA,

VISTA la Legge Regionale 4.02.1997 n. 7 e ss.mm.ii.;
VISTO l'art. 5 del D.P.R. n. 357/1997 e ss.mm.ii.;
VISTA la DGR n. 3261 del 28.07.98 con la quale sono state emanate direttive per la separazione delle attività di direzione politica da quelle di gestione amministrativa;
VISTO l'art. 1 c. 1 della L.r. 11/2001 e ss.mm.ii.;
VISTO l'art. 32 della Legge n. 69 del 18.06.2009 che prevede l'obbligo di sostituire la pubblicazione tradizionale all'Albo ufficiale con la pubblicazione di documenti digitali sui siti informatici;
VISTO l'art. 18 del D. Lgs. n. 196/2003 "*Codice in materia di protezione dei dati personali" in merito ai principi applicabili ai trattamenti effettuati dai soggetti pubblici*;
VISTO il D.Lgs. n. 33 del 14/03/2013 "*Riordino della disciplina riguardante gli obblighi di pubblicità, trasparenza e diffusione di informazioni da parte delle pubbliche amministrazioni*";
VISTA la D.G.R. n. 1176 del 29/07/2016 e successive proroghe e la D.G.R. n. 211 del 25/02/2020 di conferimento dell'incarico di Dirigente della Sezione Autorizzazioni Ambientali alla dott.ssa Riccio Antonietta;
VISTI gli artt. 14 e 16 del D. Lgs. n. 165/2001;
VISTA la D.G.R. n. 458 del 8/4/2016 in cui sono definite le Sezioni di Dipartimento e le relative funzioni, con particolare riferimento alla Sezione "*Autorizzazioni Ambientali*" ed alla collocazione provvisoria dei relativi Servizi;
VISTA la DD n. 176 del 28/05/2020 della Sezione Autorizzazioni Ambientali recante "*Atto di organizzazione interna della Sezione Autorizzazioni Ambientali e Servizi Afferenti*";
VISTA la D.D. n. 997 del 23 dicembre 2016 del Dirigente della Sezione Personale e Organizzazione con cui sono stati istituiti i Servizi afferenti alle Sezioni, in applicazione dell'art. 19 c. 2 del DPGR n. 443 del 31 luglio 2015 e s. m. i.;
VISTO il Decreto del Presidente della Giunta Regionale del 22 gennaio 2021 n. 22 avente oggetto *Adozione Atto di Alta Organizzazione. Modello Organizzativo "MAIA 2.0";*
VISTA la DGR 678 del 26/04/2021 avente ad oggetto "*Atto di Alta Organizzazione. Modello Organizzativo "MAIA 2.0". Conferimento incarichi di Direttore di Dipartimento Ambiente, Paesaggio e Qualità Urbana*" con cui è stata attribuita all'ing. Paolo Garofoli la direzione del Dipartimento Ambiente, Paesaggio e Qualità Urbana;
VISTA la DD n. 324 del 27 luglio 2021 con cui è stata attribuita alla dott.ssa Roberta Serini la Struttura di responsabilità equiparata a P.O. di tipologia A) "*Coordinamento VINCA*";
VISTA la DGR 01 settembre 2021, n. 1424 "*Decreto del Presidente della Giunta regionale 22 gennaio 2021, n. 22*
"Modello Organizzativo Maia 2.0". Ulteriore proroga degli incarichi di direzione in essere delle Sezioni di Dipartimento della Giunta regionale. Atto di indirizzo al Direttore del Dipartimento Personale ed Organizzazione per la ulteriore proroga degli incarichi di direzione in essere dei Servizi delle strutture della Giunta regionale.".
VISTA la Determina n. 7 dell'01/09/2021, avente ad oggetto: Deliberazione della Giunta regionale 30 giugno 2021, n. 1084, avente ad oggetto "*Deliberazione della Giunta regionale 1settembre 2021, n. 1424, avente ad oggetto "Decreto del Presidente della Giunta regionale 22 gennaio 2021, n. 22 "Modello Organizzativo Maia 2.0". Ulteriore proroga degli incarichi di direzione in essere delle Sezioni di Dipartimento della Giunta regionale. Atto di indirizzo al Direttore del Dipartimento Personale e Organizzazione per la ulteriore proroga degli incarichi di direzione in essere dei Servizi delle strutture della Giunta regionale:" Ulteriore proroga degli incarichi di dirigenti di Servizio*";

VISTA la DGR n. 1576 del 30/09/2021 avente oggetto: "*Conferimento incarichi di direzione delle Sezioni di Dipartimento ai sensi dell'articolo 22, comma 2, del decreto del Presidente della Giunta regionale 22 gennaio 2021 n. 22*";
VISTA la DD n. 9 del 04-03-2022 della Direzione del Dipartimento Personale e organizzazione avente ad oggetto la "*Conferimento incarichi di direzione dei Servizi delle Sezioni di Dipartimento ai sensi dell'articolo 22, comma 3, del decreto del Presidente della Giunta regionale 22 gennaio 2021 n. 22*" con cui l'arch. Vincenzo Lasorella è stato nominato dirigente ad interim del Servizio VIA VINCA;
VISTA la DD n. 75 del 10/03/2022 della Dirigente a.i della Sezione Autorizzazioni Ambientali recante "*Atto di organizzazione interna della Sezione Autorizzazioni Ambientali e Servizi Afferenti*".
VISTI altresì:

- il DPR 8 settembre 1997, n. 357 "*Regolamento recante attuazione della Direttiva habitat "* e ss.mm.ii.;
- la D.G.R. n. 304/2006 e ss. mm. e ii. così come integrata e modificata dalla DGR n. 1362/2018 (BURP n. 114 del 31-8-2018) e ssmmii;
- il D.M. 17 ottobre 2007 recante "*Criteri minimi uniformi per la definizione di Misure di Conservazione relative a Zone Speciali di Conservazione (ZSC) e a Zone di Protezione Speciale (ZPS) "*;
- il R.R. n. 28/2008 "*Modifiche e integrazioni al Regolamento Regionale 18 luglio 2008, n. 15, in recepimento dei "Criteri minimi uniformi per la definizione di misure di conservazione relative a Zone Speciali di Conservazione (ZCS) e Zone di Protezione Speciale (ZPS)" introdotti con D.M. 17 ottobre 2007.*"
- RR n. 6/2016 così come modificato e integrato dal RR n. 12/2017 (B.U.R.P. n. 55 del 12/05/2017);
- il Decreto del Ministro dell'Ambiente e della Tutela del Territorio e del Mare 28 dicembre 2018 "*Designazione di 24 zone speciali di conservazione (ZSC) insistenti nel territorio della regione biogeografia mediterranea della Regione Puglia " (G.U. Serie Generale 23 gennaio 2019, n. 19), con cui il SIC "Murgia Alta "* è stato designato ZSC;
- la DGR 22 marzo 2016, n. 314, con cui è stato approvato il Piano per il Parco nazionale dell'Alta Murgia e relativo Regolamento;
- la D.G.R. n. 2442 del 21/12/2018 "*Rete Natura 2000. Individuazione di Habitat e Specie vegetali e animali di interesse comunitario nella Regione Puglia "*;
- la D.G.R. n. 218 del 25/02/2020 "*Rete Natura 2000. Aggiornamento Formulari Standard. Presa d'atto "*;
- l'art. 52 c. 1 della L.R. del 29 dicembre 2017, n. 67 che, modificando l'art. 23 c. 1 della L.R. n. 18/2012, ha stabilito quanto segue: "*Al fine di accelerare la spesa sono attribuiti alla Regione i procedimenti di valutazione di impatto ambientale, valutazione di incidenza e autorizzazione integrata ambientale inerenti ai progetti per i quali, alla data di presentazione della relativa istanza, è stata avanzata nei confronti della Regione Puglia, o suoi organismi strumentali, anche domanda di finanziamento a valere su risorse pubbliche*";
- l'art. 42 "*Rete natura 2000. Sistema sanzionatorio "* della L.R. n. 44 del 10/08/2018 (BURP n. 106 del 13/08/2018);
- le "*Linee guida nazionali per la valutazione di incidenza (VIncA) - Direttiva 92/43/CEE "HABITAT "* articolo 6, paragrafi 3 e 4" pubblicate sulla GU della Repubblica Italiana n. 303 del 28/12/2019, sulle quali in data 28 novembre 2019 è stata sottoscritta l'intesa, ex art. 8, c. 6, della legge 5 giugno 2003, n. 131, tra il Governo, le regioni e le Province autonome di Trento e Bolzano;
- la D.G.R. n. 1515 del 27/09/2021 (BURP 131 del 18/10/2021) avente oggetto: "*Atto di indirizzo e coordinamento per l'espletamento della procedura di valutazione di incidenza, ai sensi dell'articolo 6 della Direttiva 92/43/CEE e dell'articolo 5 del D.P.R. n. 357/1997 così come modificato ed integrato dall'articolo 6 del D.P.R. n. 120/2003. Recepimento Linee Guida Nazionali in materia di Vinca. Modifiche ed integrazioni alla D.G.R. n. 304/2006, come modificata dalle successive.*"

PREMESSO che:

a) con nota acquisita al protocollo della Sezione Autorizzazioni Ambientali n. AOO_089/1721 del 14-02-2022 venivano trasmessi dal sig. SCHIAVARELLI Stefano, in qualità di RAPPRESENTANTE LEGALE

dell'azienda agricola "AZ. AGR. SCHIAVARELLI & C. S.S", studi ambientali (Relazione agronomica.pdf e Studio idrologico ed idraulico.pdf) al fine di acquisire le necessarie autorizzazioni;

b) con nota prot. n. 7113/2022 del 14-03-2022, in atti al protocollo n. AOO_089/3374 del 15-03-2022 della Sezione Autorizzazioni Ambientali, l'Autorità di Bacino del Distretto Idrografico dell'Appennino Meridionale (di seguito ADBDAM), in ottemperanza all'art. 6 c.4 della LR 11/2001 e ss.mm.ii, notificava a questo Servizio il parere di compatibilità al PAI;

c) con nota acclarata al protocollo di questa Sezione n. AOO_089/7335 del 07-06-2022, il proponente trasmetteva la documentazione volta all'espressione del parere di Valutazione di Incidenza (fase di *Screening*) ex art. 5 del DPR 357/97 e ss.mm.ii. e ai sensi della D.G.R. n. 1362 del 24/07/2018 in merito al progetto in oggetto, fornendo a corredo:

0. Istanza in bollo
1. Screening
2. Relazione
3. Shape della localizzazione dell'intervento
4. Planimetria di progetto e delle eventuali aree di cantiere
5. Documentazione fotografica ante operam
6. Studio idrologico ed idraulico
7. Nulla osta (ENTE PARCO)
8. Parere Autorità di Bacino
9. Documenti di identità
10. Attestazione di versamento
11. Computo metrico dettagliato
12. Attestazione del versamento degli oneri istruttori ex art. 9 della LR 17/2007 a favore della Regione Puglia

d) con nota prot. AOO_089/9647 del 03-08-2022 questo Servizio VIA e VINCA riceveva richiesta di informazioni dal dott. agr. Arrigo Salvatore Guerrieri (in qualità di tecnico incaricato dal proponente sig. SCHIAVARELLI Stefano) circa lo stato di avanzamento dell'istruttoria della pratica in oggetto;

e) con nota prot. n. 0001957/2022 del 09/05/2022, in atti al prot. n. AOO_089/11103 del 06-09-2022 della Sezione Autorizzazioni Ambientali, l'Ente di gestione del Parco Nazionale Alta Murgia (P.N.A.M.), *esprimeva parere ai fini della valutazione d'incidenza, ex art. 5 c.7 DPR 357/97 e ss.mm.ii. ed ex L.R. 11/2001 e ss.mm.ii.* in merito all'intervento in oggetto.

DATO ATTO che il proponente, Sig. SCHIAVARELLI Stefano, ha presentato domanda di finanziamento a valere sulle risorse pubbliche del Programma Sviluppo Rurale (PSR) 2014-2020, M4/SM4.4B, come si evince dalla documentazione in atti e che, ai sensi dell'art. 23 della LR n. 18/2012 così come modificato dall'art. 52 della LR 67/2017, compete alla Regione la valutazione del progetto e nello specifico l'istruttoria relativa alla fase 1 di "*screening*".

DATO ATTO altresì che con Atto dirigenziale della Sezione Autorizzazioni Ambientali n. 224 del 29.06.2022 si è proceduto allo scorrimento delle graduatorie approvate con Atto Direttoriale n. 206 del 30 dicembre 2021 del Dipartimento Ambiente, Paesaggio e Qualità Urbana, di concerto con il Dipartimento Sviluppo Economico, con cui sono stati conferiti gli incarichi professionali di collaborazione con la Regione Puglia nell'ambito dell'Investimento 2.2 "Task force digitalizzazione, monitoraggio e performance" della M1C1 Subinvestimento 2.2.1: "Assistenza tecnica a livello centrale e locale del PNRR" del Piano Nazionale di Ripresa e Resilienza (PNRR), a valere sul «Fondo di rotazione per l'attuazione del Next Generation EU-Italia», iscritte nello stato di previsione del Ministero dell'economia e delle finanze, e che la presente istruttoria è stata condotta con il

supporto **dell'ing. Domenica Giordano**, individuata nell'ambito dei predetti professionisti assegnati a questo Servizio.

DESCRIZIONE DELL'INTERVENTO

STATO DI FATTO. Secondo quanto riportato nella documentazione agli atti, l'intervento proposto riguarda il recupero funzionale di una cisterna in pietra a secco preesistente, ubicata nell'azienda agricola del proponente, sig. SCHIAVARELLI Stefano. Di pianta rettangolare (6,30 metri di larghezza; 10,70 metri di lunghezza e 4,70 metri di altezza), la cisterna si presenta come una grande vasca a cielo aperto, parzialmente interrata, recintata con un muretto in conci calcarenitici, occupata da vegetazione spontanea e da materiali che, a causa del suo mancato utilizzo, si sono accumulati all'interno, facendole perdere funzionalità. Le costruzioni in pietra a secco sono una tecnologia fortemente integrata nella tradizione contadina pugliese e costituiscono nel loro insieme un patrimonio inalienabile di cultura materiale e di valori testimoniali, rappresentando in forma visibile la memoria della comunità e in particolare quella delle masse contadine impegnate direttamente nell'opera di messa a coltura dei nuovi territori. Tali strutture rappresentative di un territorio quale quello murgiano, sono state costruite lì dove la disponibilità di materiali lapidei affioranti era diretta e immediata; la funzione è principalmente quella della raccolta di acqua piovana, utilizzata per l'irrigazione dei campi e come fonte di abbeveraggio per gli animali.

LAVORI DA ESEGUIRE. Secondo quanto riportato nella documentazione agli atti, i lavori previsti rientrano nella categoria di "interventi di manutenzione ordinaria e straordinaria di manufatti preesistenti"; sarà rispettata l'originaria tipologia e le dimensioni della cisterna oggetto di intervento.

Il materiale (pietrame) utilizzato per il ripristino non dovrà provenire dalle antiche "specchie" o dai cumuli sui quali si è affermata vegetazione arborea ed arbustiva spontanea, ma sarà il materiale proveniente dai crolli o presente in modo spaiato in luoghi limitrofi al sito d'intervento emerso a seguito di ordinarie lavorazioni del terreno.

Non sono previsti né movimenti terra, né scavo, né aree di cantiere o l'apertura di piste di accesso all'area, né presenza di fonti di inquinamento (luminoso, chimico, sonoro, etc.) o produzione di rifiuti.

MODALITÀ DI REALIZZAZIONE DEGLI INTERVENTI. Per come altresì dichiarato nelle relazioni tecniche gli interventi di ripristino, volti a mantenere dimensione e tipologia di cisterna originaria, saranno eseguiti con alcuni accorgimenti tecnici, di seguito indicati, necessari a non incidere significativamente sugli habitat di specie animali e vegetali consolidatisi nel tempo e con la vegetazione sviluppatasi; essi consisteranno:

- nella eliminazione (decespugliamento) della vegetazione infestante che occupa il fondo e parte delle pareti della cisterna,
- nell'asportazione di tutto il materiale accumulatosi al suo interno per il mancato utilizzo
- nella manutenzione e ripristino della impermeabilità delle pareti con con malta idraulica.

Nel computo metrico dettagliato (.pdf) si specificano gli interventi di cui sopra.

Le suddette attività di ripristino sono necessarie in quanto la cisterna non risulta essere funzionante e inoltre potrebbe generare problemi di sicurezza a mezzi, persone ed animali.

DESCRIZIONE DEL SITO DI INTERVENTO

L'area di intervento ricade in contrada Lago Malcore, all'interno dell'Azienda Agricola Schiavarelli & c.s.s., catastalmente individuata nel foglio di mappa n. 74, p.lla 7, del Comune di Grumo Appula (BA). Le coordinate geografiche (gradi decimali) nel sistema WGS84 sono: 40.9054 N (LAT.) e 16.7070 E(LONG).

Dalla ricognizione condotta in ambito G.I.S. dei beni paesaggistici (BP) e degli ulteriori contesti paesaggistici

(UCP) individuati dal Piano Paesaggistico Territoriale della Regione Puglia (PPTR), approvato con D.G.R. 16 febbraio 2015, n. 176 (pubblicato sul BURP n. 40 del 23-03-2015) e ss.mm.ii, in corrispondenza dell'area d'intervento si rileva la presenza dei seguenti beni paesaggistici (BP) e ulteriori contesti paesaggistici (UCP):

6.1.2 - Componenti idrologiche
- U.C.P. - Reticolo idrografico di connessione della R.E.R (UCP_connessione RER_100m)

6.2.1 - Componenti botanico-vegetazionali
- UCP – Prati e pascoli naturali

6.2.2 - Componenti delle Aree Protette e dei Siti Naturalistici
- BP – Parchi e riserve (BP_142_ F)
- UCP - Siti di rilevanza naturalistica (SITO IT9120007)

L'area di intervento ricade all'interno del Sito Rete Natura 2000, in zona ZSC e ZPS, codice IT9120007, denominata "Murgia Alta", e nel Parco Nazionale dell'Alta Murgia, zona di particolare pregio ambientale e naturalistico, nello specifico in Zona B "Aree di riserva generale orientata" secondo il Piano per il Parco Nazionale dell'Alta Murgia.

Dalla lettura congiunta del relativo formulario standard, al quale si rimanda per gli approfondimenti concernenti le specie di cui agli Allegati delle Direttive Habitat e Uccelli, degli strati informativi di cui alla D.G.R. n. 2442/2018, le superficie oggetto d'intervento sono caratterizzate dalla presenza di habitat della Rete Natura 2000, segnatamente gli habitat 62A0/6220.

Si richiamano i seguenti obiettivi di conservazione individuati per la ZPS in argomento così come riportati dal R.R. n. 12 del 2017:

- mantenere il corretto regime idrologico dei corpi d'acqua per la conservazione degli habitat 3140, 3170* e 3280 e delle specie di Anfibi di interesse comunitario;
- mantenere i caratteristici mosaici tradizionali di aree agricole, pascoli, arbusteti e boschi;
- limitare la diffusione degli incendi boschivi;
- promuovere e regolamentare il pascolo estensivo per la conservazione degli habitat 6220* e 62A0 e delle specie di Invertebrati, Rettili ed Uccelli di interesse comunitario;
- favorire i processi di rigenerazione e di miglioramento e diversificazione strutturale degli habitat forestali ed il mantenimento di una idonea percentuale di necromassa vegetale al suolo e in piedi e di piante deperienti.

Si richiamano inoltre le seguenti pertinenti misure di conservazione obbligatorie in tutte le ZPS ai sensi del R.R. n. 28 del 2008:

- trasformare gli elementi naturali e seminaturali caratteristici del paesaggio agrario con alta valenza ecologica, in particolare, muretti a secco, terrazzamenti, specchie, cisterne, siepi, filari alberati, risorgive, fontanili. Sono consentite le ordinarie attività di manutenzione e ripristino e fatti salvi gli interventi autorizzati dall'autorità di gestione della ZPS;
- effettuare il livellamento dei terreni non autorizzati dall'ente gestore della ZPS;
- distruggere o danneggiare intenzionalmente nidi, salvo quanto previsto dall'art. 9;
- della direttiva 79/409 e previo parere dell'autorità di gestione della ZPS;

PRESO ATTO che con nota prot. n. prot. n. 0001957/2022 del 09/05/2022, in atti di questa Sezione al prot. n. 089/11103 del 06-09-2022, l'Ente Parco nazionale dell'Alta Murgia **esprimeva parere favorevole** ai fini della valutazione d'incidenza, ex art. 5 c.7 DPR 357/97 e ss.mm.ii. ed ex L.R. 11/2001 rilasciando il nulla-osta n. 33/2022, il tutto a condizione che:

1. *Tutti gli interventi edilizi a farsi siano realizzati nel rispetto delle tipologie edilizie, dei materiali della tradizione storica locale, preferendo tecniche, soluzioni e materiali della bioedilizia e nel rispetto delle linee guida per il recupero ed il riuso dell'architettura rurale di cui all'Allegato VII al Piano per il Parco;*

2. *Al fine di eliminare disturbi sulle specie legate agli habitat presenti, gli interventi siano realizzati nel periodo agosto-ottobre quando la fauna è in movimento ed ha superato il periodo riproduttivo;*
3. *Sia preservata la superficie a pascolo contermine al manufatto e gli elementi seminaturali di alta valenza ecologica presenti, non si creino inoltre cantieri temporanei ed aree di sosta dei mezzi o rifiuti sulla predetta superficie;*
4. *Le specie infestanti riconducibili all'alianto siano eliminate mediante escavazione delle ceppaie;*
5. *Siano conservati tutti i passaggi, le cavità o nicchie utili ai fini della riproduzione della fauna;*
6. *Non siano abbattuti alberi e/o arbusti di vegetazione spontanea (fatta eccezione per i soli rovi) ovvero, quelli sui quali si accerti la presenza di siti di nidificazione e/o dormitori di avifauna di interesse conservazionistico;*
7. *Non si utilizzino diserbanti e pesticidi nelle operazioni di disinfezione delle pareti;*
8. *In fase di cantiere siano utilizzati mezzi gommati, siano adottate tutte le misure atte al contenimento delle polveri e del rumore e sia ridotto al minimo lo stazionamento dei rifiuti presso il cantiere;*
9. *I materiali di scarto, se non riutilizzati in cantiere, vengano smaltiti in apposite discariche autorizzate secondo la disciplina vigente in materia;*
10. *A fine lavori, se alterati in fase di cantiere gli spazi limitrofi al manufatto in questione, sia ripristinato lo stato dei luoghi;*
11. *Siano osservate le prescrizioni dettate dalle altre Amministrazioni intervenute nel procedimento, se non contrastanti con quelle di questo Ente, oltre che le norme richiamate nel presente provvedimento;*
12. *Siano comunicate, a questo Ente, la data di inizio lavori e la data di fine lavori.*

PRESO ATTO altresì che con nota prot. n. 7113/2022 del 14-03-2022 in atti al prot. della Sezione Autorizzazioni Ambientali n. AOO_089/3374 del 15-03-2022, l'ADBDAM esprimeva **parere favorevole** per gli interventi proposti, demandando al Responsabile del procedimento autorizzativo finale, l'inserimento delle seguenti prescrizioni:

1. *le attività connesse alla realizzazione degli interventi proposti siano rispettose dei dettami normativi delle Norme Tecniche di Attuazione del Piano Stralcio di Assetto Idrogeologico vigente;*
2. *il ripristino del manufatto, sia eseguito rispettando la tipologia e le dimensioni originarie;*
3. *per la realizzazione delle opere, siano adottati tutti gli accorgimenti tecnici atti ad assicurare che le stesse opere, anche se esposte alla eventuale presenza d 'acqua a seguito di eventi alluvionali di carattere eccezionale e/o allagamento, non subiscano danni e non costituiscano un fattore di rischio per le persone;*
4. *il materiale di risulta, qualora non riutilizzato, sia conferito in ossequio alla normativa vigente m materia;*
5. *si garantisca la sicurezza, evitando sia l'accumulo di materiale, sta qualsiasi altra forma di ostacolo al regolare deflusso delle acque;*
6. *durante la permanenza dei cantieri dovranno essere garantite adeguate condizioni di sicurezza per le maestranze in modo che i lavori si svolgano senza creare, neppure temporaneamente, un ostacolo significativo al regolare deflusso delle acque e instabilità del suolo, tenendo conto delle condizioni meteorologiche avverse segnalate dalla Protezione Civile ai diversi livelli territoriali.*

EVIDENZIATO che l'intervento proposto, relativo al ripristino di una cisterna e condotto secondo le relative Linee guida del PPTR Puglia, rientra tra gli investimenti materiali finalizzati al recupero di strutture in pietra a secco locale con specifica funzione di habitat di specie di interesse comunitario, quali cisterne ed altre forme di accumulo di acqua, anche in attuazione di quanto previsto nel Piano Paesaggistico Territoriale Regionale (PPTR) della Puglia per la "Rete Ecologica".

CONSIDERATO che si ritengono condivisibili le considerazioni espresse dall'Ente di gestione del PNAM nel relativo nulla osta n. 33/2022, sopra riportato, secondo cui "*Pur collocandosi in un contesto ambientale di grande importanza naturalistica, in quanto l'intera p.lla d'intervento è a pascolo naturale, classificata come*

Habitat 62A0/6220, secondo la Carta degli Habitat (tav. 09) del Piano per il Parco, gli interventi sono volti al recupero della sola cisterna, elemento di alta valenza ecologica ai sensi del predetto Regolamento. Pertanto si ritiene che l'intervento non determinerà incidenze rilevanti e dirette su superfici ad habitat, né frammentazione e variazione degli stessi e delle specie animali connesse."

Esaminati gli atti del Servizio ed alla luce delle motivazioni sopra esposte, che si intendono qui integralmente richiamate, sulla base degli elementi contenuti nella documentazione presentata e a conclusione della procedura di screening di incidenza, si ritiene che il progetto in esame, sebbene non direttamente connesso con la gestione e conservazione della *ZSC\ZPS "Murgia Alta" (IT9120007),* non determinerà incidenza significativa ovvero non pregiudicherà il mantenimento dell'integrità del sito con riferimento agli specifici obiettivi di conservazione sopra richiamati e che pertanto non sia necessario richiedere l'attivazione della procedura di valutazione appropriata.

Verifica ai sensi del D.Lgs. n. 196/2003 Garanzia della riservatezza

La pubblicazione dell'atto all'albo, salve le garanzie previste dalla L. 241/90 e s.m.i. in tema di accesso ai documenti amministrativi, avviene nel rispetto della tutela della riservatezza dei cittadini, tenuto conto di quanto disposto dal D.Lgs. 196/2003 in materia di protezione dei dati personali, nonché dal vigente Regolamento Regionale n. 5/2006 per il trattamento dei dati sensibili e giudiziari. Ai fini della pubblicazione legale, l'atto destinato alla pubblicazione è redatto in modo da evitare la diffusione di dati personali identificativi non necessari, ovvero il riferimento a dati sensibili. Qualora tali dati fossero indispensabili per l'adozione dell'atto, essi sono trasferiti in documenti separati esplicitamente richiamati. Non ricorrono gli obblighi di cui agli artt. 26 e 27 del D. Lgs 14 marzo 2013 n. 33.

"COPERTURA FINANZIARIA AI SENSI DELLA L.R. 28/2001 E SS.MM.II. E D. LGS.VO 118/2011 E SMI."

IL PRESENTE PROVVEDIMENTO NON COMPORTA IMPLICAZIONI DI NATURA FINANZIARIA SIA DI ENTRATA CHE DI SPESA E DALLO STESSO NON DERIVA ALCUN ONERE A CARICO DEL BILANCIO REGIONALE.

Per quanto esposto in premessa, che qui si intende integralmente riportato,

DETERMINA

- **di NON richiedere l'attivazione della procedura di valutazione appropriata** per il progetto "RIPRISTINO CISTERNA IN PIETRA A SECCO PREESISTENTE", presentato dal Sig. SCHIAVARELLI Stefano nell'ambito del PSR Puglia 2014 – 2020 M4/SM. 4.4b in agro di Grumo Appula (BA), per le valutazioni e le verifiche espresse in narrativa e **fatte salve le prescrizioni impartite dal PNAM e dall'ADBDAM nei relativi pareri sopra riportati;**
- **di DARE ATTO** che il presente provvedimento:
  - è riferito a quanto previsto dalla L.R. 11/2001 e ss.mm.ii. relativamente alla sola Valutazione di incidenza secondo le disposizioni della D.G.R. 304/2006 e ss.mm.ii così come modificata ed integrata dalla DGR 1362 del 24 luglio 2018 e smi;
  - non sostituisce altri pareri e/o autorizzazioni eventualmente previsti ai sensi delle normative vigenti;
  - ha carattere preventivo e si riferisce esclusivamente alle opere a farsi;
  - fa salve tutte le ulteriori prescrizioni, integrazioni o modificazioni relative al progetto in oggetto introdotte dagli Uffici competenti, anche successivamente all'adozione del presente provvedimento, purché con lo stesso compatibili;
  - è in ogni caso condizionato alla legittimità dei provvedimenti e degli atti amministrativi connessi e presupposti, di competenza di altri enti pubblici a ciò preposti;
- **di NOTIFICARE** il presente provvedimento, a cura del Servizio VIA e VINCA, alla Ditta proponente, **che ha**

l'obbligo di comunicare la data di inizio dei lavori alle autorità di vigilanza e sorveglianza competenti;

- **di TRASMETTERE** il presente provvedimento al responsabile della SM 4.1b dell'Autorità di gestione del PSR Puglia, al PNAM, all' ADBDAM ed, ai fini dell'esperimento delle attività di alta vigilanza e sorveglianza, alla Sezione Vigilanza Ambientale, alla Sezione Tutela e Valorizzazione del Paesaggio (Servizio Parchi e Tutela della Biodiversità), all'Arma dei Carabinieri (Gruppo CC Forestali di Bari e Reparto CC Parco Nazionale dell'Alta Murgia), ed al Comune di Grumo Appula (BA);
- di far pubblicare il presente provvedimento sul BURP e sul Portale Ambientale dell'Assessorato alla Qualità dell'Ambiente;
- di trasmettere copia conforme del presente provvedimento al Servizio Segreteria della Giunta Regionale.

Il presente provvedimento, redatto in forma integrale nel rispetto della tutela della riservatezza dei cittadini, secondo quanto disposto dal D.lgs. 196/03 in materia di protezione dei dati personali e smi, emesso in forma di documento informatico ex D.Lgs. 82/2005 e smi, firmato digitalmente ai sensi del testo unico D.P.R. 28 dicembre 2000, n. 445, del D.Lgs. 7 marzo 2005, n. 82 e norme collegate, è composto da n. 8 (*otto*) pagine compresa la presente, ed **è immediatamente esecutivo**.

Il presente provvedimento,

a) è pubblicato all'Albo Telematico del sito www.regione.puglia.it per un periodo pari ad almeno dieci giorni, ai sensi dell'art. 7 ed 8 del L.R. n.15/2008 e per gli effetti di cui al comma 3 art. 20 DPGR n. 22/2021;
b) è trasmesso al Segretariato della Giunta Regionale, ai sensi dell›art. 6 comma quinto della L.R. n.7/97 e del Decreto del Presidente della G.R. n. 443/2015;
c) sarà pubblicato sul sito ufficiale della Regione Puglia, www.regione.puglia.it, Sezione Trasparenza, Provvedimenti dirigenti;
d) sarà pubblicato sul BURP.

Ai sensi dell'art. 3 comma 4 della L. n. 241/90 e smi, avverso il presente provvedimento potrà essere presentato ricorso giurisdizionale al Tribunale Amministrativo Regionale entro 60 giorni (sessanta) dalla data di notifica dello stesso, ovvero ricorso straordinario al Presidente della Repubblica entro 120 (centoventi) giorni.

Il Dirigente *a.i.* del Servizio VIA e VINCA
(Arch. Vincenzo Lasorella)

La sottoscritta attesta che il procedimento istruttorio è stato espletato nel rispetto della vigente normativa comunitaria, nazionale e regionale e che il presente provvedimento, predisposto ai fini dell'adozione dell'atto finale da parte del Dirigente, è conforme alle risultanze istruttorie.

Il funzionario responsabile di PO
(Dott. Agr. Roberta SERINI)

DETERMINAZIONE DEL DIRIGENTE SERVIZIO VIA E VINCA 4 ottobre 2022, n. 333

PSR Puglia 2014 - 2020. M4/SM4.4 B "Realizzazione di una recinzione per la riduzione dei conflitti tra zootecnia estensiva e predatori". Proponente: Gerardi Liborio. Comune di Altamura (BA). Valutazione di Incidenza Ambientale (fase di screening). ID_6142

il Dirigente *ad interim* del Servizio VIA e VINCA

VISTA la Legge Regionale 4.02.1997 n. 7 e ss.mm.ii.;
VISTO l'art. 5 del D.P.R. n. 357/1997 e ss.mm.ii.:
VISTA la DGR n. 3261 del 28.07.98 con la quale sono state emanate direttive per la separazione delle attività di direzione politica da quelle di gestione amministrativa;
VISTO l'art. 1 c. 1 della L.r. 11/2001 e ss.mm.ii.;
VISTI gli artt. 14 e 16 del D. Lgs. n. 165/2001;
VISTA la D.G.R. n. 304/2006 e ss. mm. e ii.;
VISTO l'art. 18 del D. Lgs. n. 196/2003 "Codice in materia di protezione dei dati personali" in merito ai principi applicabili ai trattamenti effettuati dai soggetti pubblici;
VISTO il Regolamento regionale n. 28/2008 "*Modifiche e integrazioni al Regolamento Regionale 18 luglio 2008, n. 15, in recepimento dei "Criteri minimi uniformi per la definizione di misure di conservazione relative a Zone Speciali di Conservazione (ZCS) e Zone di Protezione Speciale (ZPS)" introdotti con D.M. 17 ottobre 2007.*"
VISTO l'art. 32 della Legge n. 69 del 18.06.2009 che prevede l'obbligo di sostituire la pubblicazione tradizionale all'Albo ufficiale con la pubblicazione di documenti digitali sui siti informatici;
VISTA la Determinazione n. 22 dell'1.08.2011 il Direttore dell'area Organizzazione e Riforma dell'Amministrazione della Regione Puglia, in applicazione di quanto stabilito con DPGR n. 675 del 17.06.2011, ha disposto l'assegnazione dell'Ufficio Parchi e Tutela della Biodiversità al Servizio Assetto del Territorio attribuendo le competenze relative alla valutazione di incidenza in capo al Servizio Ecologia;
VISTA la D.G.R. 31 luglio 2015, n. 1518 "*Adozione del modello organizzativo denominato "Modello Ambidestro per l'Innovazione della macchina Amministrativa regionale - MAIA". Approvazione Atto di Alta Organizzazione*";
VISTO il Decreto del Presidente della Giunta Regionale 31 luglio 2015, n. 443 di *"Adozione del modello organizzativo denominato "Modello Ambidestro per l'Innovazione della macchina Amministrativa regionale- MAIA";*
VISTO il Regolamento regionale n. 6/2016 "*Regolamento recante Misure di Conservazione ai sensi delle Direttive Comunitarie 2009/147 e 92/43 e del DPR 357/97 per i Siti di importanza comunitaria (SIC)*" (B.U.R.P. n. 54 del 12/04/2016) così come modificato e integrato dal Regolamento regionale n. 12/2017 "Modifiche e Integrazioni al Regolamento Regionale 10 maggio 2016, n. 6 "*Regolamento recante Misure di Conservazione ai sensi delle Direttive Comunitarie 2009/147 e 92/43 e del DPR 357/97 per i Siti di Importanza Comunitaria (SIC)*" (B.U.R.P. n. 55 del 12/05/2017);
VISTA la Determinazione n. 16 del 31/03/2017 del Dirigente della Sezione Personale e Organizzazione, con cui con cui è stata conferita alla Dott.ssa Antonietta Riccio la direzione *ad interim* del Servizio VIA e VINCA;
VISTO l'art. 52 c. 1 della L.r. del 29 dicembre 2017, n. 67 che, modificando l'art. 23 c. 1 della L.r. n. 18/2012, ha stabilito quanto segue: "*Al fine di accelerare la spesa sono attribuiti alla Regione i procedimenti di valutazione di impatto ambientale, valutazione di incidenza e autorizzazione integrata ambientale inerenti ai progetti per i quali, alla data di presentazione della relativa istanza, è stata avanzata nei confronti della Regione Puglia, o suoi organismi strumentali, anche domanda di finanziamento a valere su risorse pubbliche*"
VISTA la D.G.R. n. 2442 del 21/12/2018 "*Rete Natura 2000. Individuazione di Habitat e Specie vegetali e animali di interesse comunitario nella Regione Puglia*"
VISTA la D.G.R. n. 218 del 25/02/2020 "*Rete Natura 2000. Aggiornamento Formulari Standard. Presa d'atto*"
VISTA la Determina n. 11 del 13 maggio 2020 della Direzione del Dipartimento Risorse Finanziarie e Strumentali, Personale ed Organizzazione con cui è stato conferito l'incarico di direzione ad interim del Servizio VIA e VINCA alla Dott.ssa Mariangela Lomastro

VISTA la Determina dirigenziale n. 176 del 28/05/2020 della Sezione Autorizzazioni Ambientali recante "*Atto di organizzazione interna della Sezione Autorizzazioni Ambientali e Servizi Afferenti*"
VISTA la Determina del Direttore del Dipartimento Mobilità, Qualità Urbana, Opere Pubbliche, Ecologia e Paesaggio n. 281 del 18/12/2020 avente oggetto "DGR n. 254 del 2 marzo 2020 "*Avvio della procedura di prevalutazione sito specifica per gli interventi del PSR Puglia 2014/2020 - Misura 8 "Investimenti nello sviluppo delle aree forestali e nel miglioramento della redditività delle foreste" e istituzione della relativa task force regionale" - Nomina dei componenti della task force regionale di competenza del Dipartimento Mobilità, Qualità Urbana, Opere Pubbliche, Ecologia e Paesaggio*"
VISTO il Decreto del Presidente della Giunta Regionale del 22 gennaio 2021 n. 22 avente oggetto *Adozione Atto di Alta Organizzazione. Modello Organizzativo "MAIA 2.0";*
VISTO la DGR n. 85 del 22 gennaio 2021 avente ad oggetto: "Revoca conferimento incarichi direzione Sez. Dipartimento G.R. deliberazione G.R. 25 febbraio 2020, n.211 e ulteriore proroga incarichi di direzione in essere delle Sezioni di Dipartimento della G.R. Atto di indirizzo al Direttore del Dipartimento Risorse Finanziarie e Strumentali, Personale ed Organizzazione per la ulteriore proroga degli incarichi di direzione dei Servizi strutture della G.R.";
VISTO la Determina n.00002 del 28/01/2021 codice cifra 006/DIR/2021/00002 avente oggetto: Deliberazione della Giunta Regionale 22 gennaio 2021, n.85 "Revoca conferimento incarichi direzione Sez. Dipartimento G.R. deliberazione G.R. 25 febbraio 2020, n.211 e ulteriore proroga incarichi di direzione in essere delle Sezioni di Dipartimento della G.R. Atto di indirizzo al Direttore del Dipartimento Risorse Finanziarie e Strumentali, Personale ed Organizzazione per la ulteriore proroga degli incarichi di direzione in essere dei Servizi delle strutture della Giunta Regionale – Ulteriore proroga degli incarichi di dirigenti di Servizio";
VISTA la Deliberazione della Giunta regionale 26 aprile 2021, n. 674 avente oggetto: "Decreto del Presidente della Giunta regionale 22 gennaio 2021, n. 22 "Modello Organizzativo Maia 2.0". Ulteriore proroga degli incarichi di direzione in essere delle Sezioni di Dipartimento della Giunta regionale. Atto di indirizzo al Direttore del Dipartimento Risorse Finanziarie e Strumentali, Personale ed Organizzazione per la ulteriore proroga degli incarichi di direzione in essere dei Servizi delle strutture della Giunta regionale";
VISTA la Determina n. 13 del 29/04/2021, codice cifra 006/DIR/2021/00013, avente oggetto: Deliberazione della Giunta regionale 26 aprile 2021, n. 674 ad oggetto "Decreto del Presidente della Giunta regionale 22 gennaio 2021, n. 22 "Modello Organizzativo Maia 2.0". Ulteriore proroga degli incarichi di direzione in essere delle Sezioni di Dipartimento della Giunta regionale. Atto di indirizzo al Direttore del Dipartimento Risorse Finanziarie e Strumentali, Personale ed Organizzazione per la ulteriore proroga degli incarichi di direzione in essere dei Servizi delle strutture della Giunta regionale." - Ulteriore proroga degli incarichi di dirigenti di Servizio
VISTA la DGR 678 del 26/04/2021 avente ad oggetto "*Atto di Alta Organizzazione. Modello Organizzativo "MAIA 2.0". Conferimento incarichi di Direttore di Dipartimento Ambiente, Paesaggio e Qualità Urbana*" con cui è stata attribuita all'ing. Paolo Garofoli la direzione del Dipartimento Ambiente, Paesaggio e Qualità Urbana;
VISTA la DGR 01 settembre 2021, n. 1424 "*Decreto del Presidente della Giunta regionale 22 gennaio 2021, n. 22* "*Modello Organizzativo Maia 2.0". Ulteriore proroga degli incarichi di direzione in essere delle Sezioni di Dipartimento della Giunta regionale. Atto di indirizzo al Direttore del Dipartimento Personale ed Organizzazione per la ulteriore proroga degli incarichi di direzione in essere dei Servizi delle strutture della Giunta regionale*.".
VISTA la Determina n. 7 dell'01/09/2021, avente ad oggetto: Deliberazione della Giunta regionale 30 giugno 2021, n. 1084, avente ad oggetto "*Deliberazione della Giunta regionale 1 settembre 2021, n. 1424, avente ad oggetto "Decreto del Presidente della Giunta regionale 22 gennaio 2021, n. 22 "Modello Organizzativo Maia 2.0". Ulteriore proroga degli incarichi di direzione in essere delle Sezioni di Dipartimento della Giunta regionale. Atto di indirizzo al Direttore del Dipartimento Personale e Organizzazione per la ulteriore proroga degli incarichi di direzione in essere dei Servizi delle strutture della Giunta regionale:" Ulteriore proroga degli incarichi di dirigenti di Servizio"*;
VISTA la DGR n. 1576 del 30/09/2021 avente oggetto: *"Conferimento incarichi di direzione delle Sezioni di*

Dipartimento ai sensi dell'articolo 22, comma 2, del decreto del Presidente della Giunta regionale 22 gennaio 2021 n. 2;

VISTA la Determina n. 9 del 04/03/2022 codice cifra 013/DIR/2022/00009 avente ad oggetto: "*Conferimento delle funzioni di dirigente ad interim del Servizio VIA-VINCA della Sezione Autorizzazioni Ambientali del Dipartimento Ambiente, Paesaggio e Qualità Urbana*";

VISTA la Determina n. 75 del 10/03/2022 codice cifra 089/DIR/2022/00075 avente ad oggetto: "*Atto di organizzazione interna della Sezione Autorizzazioni ambientali e servizi afferenti*".

VISTI altresì:

- il DPR 8 settembre 1997, n. 357 "Regolamento recante attuazione della Direttiva habitat" e ss.mm.ii.;
- la D.G.R. 304/2006, così come modificata ed integrata dalla DGR 1362 del 24/07/2018 (BURP n. 114 del 31-8-2018);
- il D.M. 17 ottobre 2007 recante "Criteri minimi uniformi per la definizione di Misure di Conservazione relative a Zone Speciali di Conservazione (ZSC) e a Zone di Protezione Speciale (ZPS)";
- la D.G.R. n. 2442 del 21/12/2018 "*Rete Natura 2000. Individuazione di Habitat e Specie vegetali e animali di interesse comunitario nella Regione Puglia*";
- il Regolamento regionale n. 6/2016 "*Regolamento recante Misure di Conservazione ai sensi delle Direttive Comunitarie 2009/147 e 92/43 e del DPR 357/97 per i Siti di importanza comunitaria (SIC)*" (B.U.R.P. n. 54 del 12/04/2016) così come modificato e integrato dal Regolamento regionale n. 12/2017 "Modifiche e Integrazioni al Regolamento Regionale 10 maggio 2016, n. 6 "*Regolamento recante Misure di Conservazione ai sensi delle Direttive Comunitarie 2009/147 e 92/43 e del DPR 357/97 per i Siti di Importanza Comunitaria (SIC)*" (B.U.R.P. n. 55 del 12/05/2017);la D.G.R. n. 2442 del 21/12/2018 "*Rete Natura 2000. Individuazione di Habitat e Specie vegetali e animali di interesse comunitario nella Regione Puglia*";
- la D.G.R. n. 218 del 25/02/2020 "*Rete Natura 2000. Aggiornamento Formulari Standard. Presa d'atto*";
- il Decreto del Ministro dell'Ambiente e della Tutela del Territorio e del Mare 28 dicembre 2018 "Designazione di 24 zone speciali di conservazione (ZSC) insistenti nel territorio della regione biogeografia mediterranea della Regione Puglia" (G.U. Serie Generale 23 gennaio 2019, n. 19), con cui il SIC "Murgia Alta" è stato designato ZSC;
- l'art. 23 della L.r. n. 18/2012, così come modificato dall'art. 52 della LR 67/2017 "Disposizioni per la formazione del bilancio di previsione 2018 e bilancio pluriennale 2018-2020 della Regione Puglia (legge di stabilità regionale 2018)";
- l'art. 42 "Rete natura 2000. Sistema sanzionatorio" della L.R. n. 44 del 10/08/2018 (BURP n. 106 del 13/08/2018);
- le "Linee guida nazionali per la valutazione di incidenza (VIncA) - Direttiva 92/43/CEE "HABITAT" articolo 6, paragrafi 3 e 4" pubblicate sulla GU della Repubblica Italiana n. 303 del 28/12/2019, sulle quali in data 28 novembre 2019 è stata sottoscritta l'intesa, ex art. 8, c. 6, della legge 5 giugno 2003, n. 131, tra il Governo, le regioni e le Province autonome di Trento e Bolzano.

PREMESSO che:

- con PEC del 12/10/2021 acquisita al prot. AOO_089/12/10/2021 n. 14716, codesto proponente ha trasmesso, per il tramite del tecnico incaricato, la documentazione volta al rilascio del parere di Valutazione di incidenza relativo all'intervento in oggetto;
- con nota prot. AOO_089/11/02/2022 n. 1683, questo Servizio ha richiesto le integrazioni documentali ivi riportate, fissando il termine di quindici giorni per la loro trasmissione;
- con nota prot. AOO_089/16/03/2022 n. 3469, questo Servizio archiviava il procedimento ritenendo che le integrazioni richieste non fossero state trasmesse entro il termine stabilito nella nota prot. n. 1683/2022;
- con PEC del 21/03/2022, acquisita al prot. AOO_089/21/03/2022 n. 3773, il tecnico incaricato trasmetteva le integrazioni richieste;
- con successiva nota prot. AOO_089/06/04/2022 n. 4616, il Servizio scrivente prendeva atto che, a causa di

mero errore materiale, la nota prot. n. 1683/2022 non era stata inviata al tecnico incaricato del proponente in indirizzo. Pertanto, revocava l'archiviazione del procedimento;
- con nota prot. AOO_089/18/08/2022 n. 10200, il Servizio VIA e VINCA ha richiesto i pareri di competenza all'Ente Parco nazionale dell'Alta Murgia e all'Autorità di Bacino Distrettuale dell'Appennino Meridionale;
- l'Ente Parco nazionale dell'Alta Murgia ha reso il proprio parere di competenza con nota prot. 4196 del 20/09/2022, acquisita al prot. AOO_089/21/09/2022 n. 11758;
- l'Autorità di Bacino Distrettuale dell'Appennino Meridionale ha reso il proprio parere di competenza con nota prot. 24620 del 20/09/2022, acquisita al prot. AOO_089/21/09/2022 n. 11758

si procede quindi in questa sezione, valutati gli atti amministrativi e la documentazione tecnica fornita, ad illustrare le risultanze dell'istruttoria relativa alla fase 1 di "*screening*"

Descrizione dell'intervento
Secondo quanto riportato nella relazione tecnica, l'intervento oggetto di valutazione consiste nella realizzazione di una recinzione, lunga m 1.097, per la protezione del bestiame presente nell'azienda del proponente dagli attacchi dei potenziali predatori (tra cui il lupo) costituita in rete metallica elettrosaldata alta m 2,00 con cunicoli, ogni 30 metri, di cm 30 x 30 per consentire il passaggio dei piccoli animali. La recinzione sarà sorretta da pali in legno collocati ogni 2,50 m.

Descrizione del sito di intervento
L'area di intervento è catastalmente individuata dalle particelle 176, 177 e 213 del foglio 10 del Comune di Altamura è interamente ricompresa nell'area ZPS-ZSC "*Murgia Alta*" (IT9120007) nonché nella Zona contigua del Parco nazionale dell'Alta Murgia. Inoltre, dalla lettura congiunta del relativo formulario standard riferito alla predetta ZSC, al quale si rimanda per gli approfondimenti connessi alle specie di cui agli Allegati delle Direttive Habitat e Uccelli, si rileva che l'area di intervento è circondata da superfici che vedono la presenza, secondo gli strati informativi della D.G.R. n. 2442/2018, dell'habitat 62A0 "*Formazioni erbose secche della regione submediterranea orientale (Scorzoneretalia villosae)*". Inoltre, secondo quanto riportato negli strati informativi contenuti nella D.G.R. n. 2442/2018 la zona in cui ricade l'area di intervento è ricompresa in quella di potenziale habitat per le seguenti specie di anfibi: *Bombina pachypus*, *Bufo bufo*, *Bufo balearicus*, *Lissotriton italicus*; di invertebrati terrestri: *Melanargia arge*, *Zerynthia cassandra*; di mammiferi*: Hystrix cristata*, *Canis lupus*, *Hypsugo savii*; le seguenti specie di rettili: *Coronella austriaca*, *Elaphe quatuorlineata*, *Hierophis viridiflavus*, *Natrix tessellata*, *Podarcis siculus*, *Zamenis lineatus*, *Zamenis situla*; di uccelli: *Alauda arvensis*, *Anthus campestris*, *Burhinus oedicnemus*, *Calandrella brachydactyla*, *Caprimulgus europaeus*, *Circaetus gallicus*, *Coracias garrulus*, *Falco biarmicus*, *Falco naumanni*, *Lanius senator*, *Lullula arborea*, *Melanocorypha calandra*, *Oenanthe hispanica*, *Passer italiae*, *Passer montanus* e *Saxicola torquatus*.

Si richiama la seguente misura di conservazione prevista dal R.r. n. 28/2008 e pertinente con l'intervento in oggetto:
- nella realizzazione di chiudende è necessario permettere il passaggio della fauna selvatica

Dalla ricognizione condotta in ambito G.I.S. dei beni paesaggistici (BP) e degli ulteriori contesti paesaggistici (UCP) individuati dal Piano Paesaggistico Territoriale della Regione Puglia (PPTR), approvato con D.G.R. 16 febbraio 2015, n. 176 (pubblicato sul BURP n. 40 del 23-03-2015) e ss.mm.ii, in corrispondenza delle superfici oggetto di intervento si rileva la presenza di:

6.2.2 - Componenti delle aree protette e dei siti naturalistici
- UCP Siti di rilevanza naturalistica (ZSC/ZPS "Murgia Alta")

Ambito di paesaggio: Alta Murgia
Figura territoriale: L'Altopiano murgiano

Considerato che:

- l'intervento non è direttamente connesso o necessario alla gestione della ZSC/ZPS "Area Murgia Alta";
- lo stesso non appare in contrasto con quanto disposto dalle Misure di conservazione sopra richiamate;
- in assenza di effetti cumulativi con altri piani o progetti, in base alla tipologia d'intervento ed alla sua collocazione nel contesto del sito RN2000, è possibile escludere la probabilità che si verifichino impatti diretti e/o indiretti su habitat e/o specie di interesse comunitario;
- con nota prot. n. prot. 4196 del 20/09/2022, acquisita al prot. AOO_089/21/09/2022 n. 11758, il Parco nazionale dell'Alta Murgia ha reso il proprio parere ai sensi dell'art. 6 c. 4 della L.r. n. 11/2001 e s.m.i., allegato al presente provvedimento per farne parte integrante (All. 1);
- l'Autorità di Bacino Distrettuale dell'Appennino Meridionale ha reso il proprio parere di competenza con nota prot. 24620 del 20/09/2022, acquisita al prot. AOO_089/21/09/2022 n. 11758 allegato al presente provvedimento per farne parte integrante (All. 2)

Esaminati gli atti del Servizio ed alla luce delle motivazioni sopra esposte, che si intendono qui integralmente richiamate, sulla base degli elementi contenuti nella documentazione presentata e a conclusione della procedura di *screening* di incidenza, si ritiene che il progetto in esame, sebbene non direttamente connesso con la gestione e conservazione della ZSC/ZPS "Murgia Alta", non determinerà incidenza significativa ovvero non pregiudicherà il mantenimento dell'integrità del sito con riferimento agli specifici obiettivi di conservazione sopra richiamati e che pertanto non sia necessario richiedere l'attivazione della procedura di valutazione appropriata

Verifica ai sensi del Regolamento UE n. 679/2016 e
del D. Lgs n. 196/2003 come modificato dal D. Lgs. n. 101/2018
Garanzie alla riservatezza

La pubblicazione dell'atto, salve le garanzie previste dalla legge 241/90 in tema di accesso ai documenti amministrativi, avviene nel rispetto della tutela della riservatezza dei cittadini secondo quanto disposto dal Regolamento UE n. 679/2016 in materia di protezione dei dati personali, dal D. Lgs. n. 196/2003 come modificato dal D. lgs. n. 101/2018, nonché dal vigente regolamento regionale n.5/2006 per il trattamento dei dati sensibili e giudiziari.

ADEMPIMENTI CONTABILI AI SENSI DEL D.LGS N.118/11 e ss.mm.ii.

Il presente provvedimento non comporta alcun mutamento qualitativo o quantitativo di entrata e di spesa né a carico del Bilancio regionale né a carico di enti i cui creditori potrebbero rivalersi sulla Regione ed è escluso ogni ulteriore onere aggiuntivo rispetto a quelli già autorizzati e valere sullo stanziamento previsto dal Bilancio regionale.

Per quanto esposto in premessa, che qui si intende integralmente riportato, la Dirigente *a.i.* del Servizio VIA e VINCA

DETERMINA

- **di non richiedere l'attivazione della procedura di valutazione appropriata per il** progetto "*Realizzazione di una recinzione per la riduzione dei conflitti tra zootecnia estensiva e predatori*" presentato nell'ambito del PSR Puglia 2014 - 2020. M4/SM4.4 A. nel Comune di Altamura per le valutazioni e le verifiche espresse in narrativa
- **di dichiarare l'immediata esecutività del presente provvedimento**
- di precisare che il presente provvedimento:
  - è riferito a quanto previsto dalla L.r. 11/2001 e ss.mm.ii. relativamente alla sola Valutazione di incidenza secondo le disposizioni della D.G.R. 304/2006 e ss.mm. e ii.;
  - non sostituisce altri pareri e/o autorizzazioni eventualmente previsti ai sensi delle normative vigenti

- ha carattere preventivo e si riferisce esclusivamente alle opere a farsi;
- fa salve tutte le ulteriori prescrizioni, integrazioni o modificazioni relative al progetto in oggetto introdotte dagli Uffici competenti, anche successivamente all'adozione del presente provvedimento, purché con lo stesso compatibili;
- è in ogni caso condizionato alla legittimità dei provvedimenti e degli atti amministrativi connessi e presupposti, di competenza di altri enti pubblici a ciò preposti;

– di notificare il presente provvedimento al soggetto proponente: **Sig. Gerardi Liborio che ha l'obbligo di comunicare la data di inizio delle azioni o delle attività alle autorità di vigilanza e sorveglianza competenti**;
– di trasmettere il presente provvedimento, ai fini dell'esperimento delle attività di alta vigilanza e sorveglianza, alla Sezione Vigilanza Ambientale, al Servizio Parchi e Tutela della Biodiversità, alla Sezione Attuazione Programmi Comunitari per l'Agricoltura, all'Ente Parco nazionale dell'Alta Murgia, all'Autorità di Bacino Distrettuale dell'Appennino Meridionale (Sede Puglia), all'Arma dei Carabinieri (Gruppo Carabinieri Forestali di Bari e Reparto PN Alta Murgia di Altamura) e al Comune di Altamura;
– di far pubblicare il presente provvedimento sul BURP e sul Portale Ambientale dell'Assessorato alla Qualità dell'Ambiente;
– di trasmettere copia conforme del presente provvedimento al Servizio Segreteria della Giunta Regionale.

Il presente provvedimento, redatto in forma integrale nel rispetto della tutela della riservatezza dei cittadini, secondo quanto disposto dal D.lgs. 196/03 in materia di protezione dei dati personali e smi, emesso in forma di documento informatico ex D.Lgs. 82/2005 e smi, firmato digitalmente ai sensi del testo unico D.P.R. 28 dicembre 2000, n. 445, del D.Lgs. 7 marzo 2005, n. 82 e norme collegate, è composto da n. 7 (sette) pagine, compresa la presente, dall'allegato n. 1 composto da n. 2 (due) e dall'allegato 2 composto da n. 3 (tre) pagine, per complessive n. 12 (*dodici*) pagine ed è immediatamente esecutivo.

Ai sensi dell'art. 3 comma 4 della L. n. 241/90 e smi, avverso il presente provvedimento potrà essere presentato ricorso giurisdizionale al Tribunale Amministrativo Regionale entro 60 giorni (sessanta) dalla data di notifica dello stesso, ovvero ricorso straordinario al Presidente della Repubblica entro 120 (centoventi) giorni.

Il presente provvedimento,
a) è pubblicato all'Albo Telematico del sito www.regione.puglia.it per un periodo pari ad almeno dieci giorni, ai sensi dell'art. 7 ed 8 del L.R. n.15/2008 e per gli effetti di cui al comma 3 art. 20 DPGR n. 443/2015;
b) è trasmesso al Segretariato della Giunta Regionale, ai sensi dell'art. 6 comma quinto della L.R. n. 7/97 e del Decreto del Presidente della G.R. n. 443/2015;
c) sarà pubblicato sul sito ufficiale della Regione Puglia, www.regione.puglia.it, Sezione Trasparenza, Provvedimenti dirigenti;
d) sarà pubblicato sul BURP.

Ai sensi dell'art. 3 comma 4 della L. n. 241/90 e smi, avverso il presente provvedimento potrà essere presentato ricorso giurisdizionale al Tribunale Amministrativo Regionale entro 60 giorni (sessanta) dalla data di notifica dello stesso, ovvero ricorso straordinario al Presidente della Repubblica entro 120 (centoventi) giorni.

Il Dirigente *ad interim* del Servizio VIA e VINCA
(Arch. Vincenzo LASORELLA)

Il sottoscritto attesta che il procedimento istruttorio è stato espletato nel rispetto della vigente normativa nazionale, regionale e comunitaria e che il presente provvedimento, predisposto ai fini dell'adozione dell'atto finale da parte del Dirigente, è conforme alle risultanze istruttorie.

Il Responsabile del procedimento
(Dott. For. Pierfrancesco SEMERARI)

parco nazionale dell'alta murgia
ASPIRING UNESCO GEOPARK

Pierfrancesco Semerari
05.10.2022 07:27:08 GMT+01:00

Prot. ST/MD

servizio.ecologia@pec.rupar.puglia.it

Regione Puglia
Servizio Autorizzazioni Ambientali
Servizio VIA e VINCA

Vincenzo Lasorella
10.10.2022 12:56:32 GMT+00:00

PARCO NAZIONALE DELL'ALTA MURGIA U
COPIA CONFORME ALL'ORIGINALE DIGITALE
Protocollo N.0004196/2022 del 20/09/2022
Firmato da: MARIAGIOVANNA DILIGENTO NICOLETTI

Oggetto: **ID_6142.** PSR Puglia 2014 - 2020. M4/SM4.4 B "Realizzazione di una recinzione per la riduzione dei conflitti tra zootecnia estensiva e predatori". Proponente: Gerardi Liborio. Comune di Altamura (BA). Valutazione di Incidenza Ambientale (fase di screening). Valutazione di incidenza ex art. 5 del DPR 357/97 e ss.mm.ii. *Trasmissione del "sentito" ai fini della valutazione di Incidenza ex art. 5, c. 7, del DPR 357/97 e smi.*

Si riscontra la nota, prot. 089-18/08/2022/10200, acquisita al prot. 3563 del 18/08/2022 di questo Ente, nell'ambito del procedimento in oggetto per comunicare quanto segue:
L'intervento consiste nella realizzazione di una recinzione fissa con pali in legno e rete metallica elettrosaldata a porre in opera presso i fondi rustici siti in agro di Altamura, loc. Lama del Monte, su terreni censiti in catasto al fg. 10, p.lle 176, 177 e 213, ricadenti all'interno del ZSC/ZPS IT 9120007 "Murgia Alta", volta a ridurre i conflitti tra zootecnia estensiva e predatori.
Detto intervento, finanziato con fondi del PSR, prevede lo scavo di una trincea di dimensioni di 30 cm di larghezza e 50 cm di profondità per la posa in opera di pali in legno, di altezza pari a 2,50 ml, a posizionarsi ogni 2,50 ml ed a interrarsi per circa 50 cm; alcuni pali (terminali, d'angolo e di rinforzo) saranno rinforzati con cls successivamente a ricoprirsi con terreno vegetale. Si prevede altresì la posa in opera di rete metallica avente altezza di 2,00 ml con passaggi di 30 x 30 cm per la fauna.
Le aree d'intervento riguardano superfici attualmente a seminativo poste a confine con superfici ad classificate secondo la cartografia allegata alla D.G.R. n. 2442 del 21/12/2018, come habitat 62A0, *Formazioni erbose secche della regione submediterranea orientale (Scorzonera-talia villosae),* e rappresentano habitat trofici e siti di riproduzione per diverse specie faunistiche, tipiche degli ambienti steppici, rupestri, forestali e agricoli, oltre che per invertebrati terrestri, rettili e alcune specie di mammiferi, anche chirotteri.

parco nazionale dell'alta murgia
ASPIRING UNESCO GEOPARK

Per detto habitat è fatto divieto di: dissodamento con successiva macinazione delle pietre nelle aree coperte da vegetazione naturale, utilizzo di fertilizzanti minerali per aumentare la produttività delle comunità vegetali, e l'uso di diserbanti e pesticidi nei periodi di fioritura, dal 15 marzo al 15 luglio sui terreni a contatto di questo tipo di habitat, quali campi coltivati, oliveti, margini strali, giardini, ecc.
Per quanto sopra esposto, ed ai soli fini del "sentito" per la Valutazione di Incidenza ex art. 5, c. 7, del DPR 357/97 e s.m.i. si ritiene che l'intervento proposto, a condizione che interessi le sole superfici a seminativo, non determini incidenze significative su habitat naturali e sulle specie legate all'areale di riferimento.
In ogni caso l'intervento dovrà essere realizzato nel rispetto di tutte le misure di conservazione di cui al Regolamento Regionale n. 28/2008 e al Regolamento Regionale del 10 maggio 2016, n. 6 e ss.mm.ii, in particolare:

- Delle *misure di conservazione trasversali n. 02 – Zootecnia ed agricoltura;*
- Del divieto di eliminare o trasformare gli elementi naturali e seminaturali caratteristici del paesaggio agrario con alta valenza ecologica, in particolare, muretti a secco, terrazzamenti, specchie, cisterne, siepi, filari alberati, risorgive, fontani e di abbattere alberi sui quali si accerti la presenza di siti di nidificazione e/o dormitori di specie d'interesse comunitario;
- Del divieto di dissodamento con successiva macinazione delle pietre nelle aree coperte da vegetazione naturale, utilizzo di fertilizzanti minerali per aumentare la produttività delle comunità vegetali, e l'uso di diserbanti e pesticidi nei periodi di fioritura, dal 15 marzo al 15 luglio sui terreni a contatto di questo tipo di habitat, quali campi coltivati, oliveti, margini strali, giardini, ecc.
- Del Divieto di esecuzione di livellamenti non autorizzati dall'Ente Gestore.

In ragione della prossimità alle superfici a pascolo naturale, sarebbe inoltre opportuno ridurre le opere di scavo ai soli pali, in luogo della trincea prevista per l'intero perimetro.

PARCO NAZIONALE DELL'ALTA MURGIA U
COPIA CONFORME ALL'ORIGINALE DIGITALE
Protocollo N.0004196/2022 del 20/09/2022
Firmatario: MARIAGIOVANNA DELL'AGLIO, DOMENICO NICOLETTI

Il Responsabile del Servizio Tecnico
Arch. Mariagiovanna Dell'Aglio

MARIAGIOVANNA DELL'AGLIO
19/09/2022 14:47

Il Direttore
Prof. Domenico Nicoletti

Documento informatico firmato digitalmente ai sensi del D.Lgs 82/2005 s.m.i. che sostituisce il documento cartaceo e la firma autografa

Autorità di Bacino Distrettuale dell'Appennino Meridionale

www.distrettoappenninomeridionale.it – PEC: protocollo@pec.distrettoappenninomeridionale.it

Rif. Vs. Prot. N. AOO_089-18/08/2022/10200
Rif. Vs. Prot. N. 0137446-18/08/2022

Pierfrancesco Semerari
05.10.2022
07:27:08
GMT+01:00

Vincenzo Lasorella
10.10.2022
12:56:32
GMT+00:00

Al **Dipartimento Ambiente, Paesaggio e Qualità Urbana - Sezione Autorizzazioni Ambientali**
Servizio VIA e VINCA
Regione Puglia
Dott. For. Pierfrancesco Semerari
pec: servixzio.ecologia@pec.rupar.puglia.it

e, p.c. Alla **Autorità di Gestione PSR 2014-2020**
c.a. Responsabile M4/Sottomisura 4.4B
Regione Puglia
pec: calamitaeagroambiente.psr@pec.rupar.puglia.it

Al **Sig. Gerardi Liborio**
c/o Geom. Giacomo Casanova
pec: giacomo.casanova@geopec.it

Oggetto: *P.S.R. Puglia 2014-2020. Misura 4/Sottomisura 4.4B - Richiesta del parere di competenza per la Valutazione di Incidenza Ambientale (fase di screening) ai fini della "Realizzazione di una recinzione per la riduzione dei conflitti tra zootecnia estensiva e predatori" ricadente in Comune di Altamura. Proponente: Gerardi Giuseppe. [ID_6142].*

Con riferimento alla richiesta di parere la scrivente Autorità di Bacino Distrettuale rappresenta quanto segue.

Si premette che, con D.Lgs. 152/2006 e s.m.i. sono state soppresse le Autorità di Bacino di cui alla L. 183/89 e contestualmente istituite le Autorità di Bacino Distrettuali, tra le quali quella relativa al Distretto Idrografico dell'Appennino Meridionale, che con la pubblicazione del DPCM 04/04/2018 sulla G.U. n. 135 del 13/06/2018, ha avuto piena operatività.

L'esame istruttorio delle richieste di parere formulate a questa Autorità di Bacino Distrettuale è condotto con riferimento ai Piani di Gestione Distrettuali per il rischio alluvioni (PGRA)[1] e per le acque (PGA)[2], nonché ai piani stralcio per l'assetto idrogeologico (PAI)[3], redatti dalle ex-Autorità

[1] *Piano di Gestione Rischio di Alluvioni del Distretto Appennino Meridionale* (PGRA), elaborato ai sensi dell'art. 7 della direttiva 2007/60/CE e dell'art. 7 comma 8 del d.lgs. 49/2010. *Primo ciclo del PGRA (2010-2015)* con la relativa procedura VAS adottato con Delibera n°2 del Comitato Istituzionale Integrato del 3/03/2016 e approvato con DPCM del 27/10/2016 G.U.-Serie generale n°28 del 03/02/2017. ***Secondo ciclo del PGRA (2016-2021)*** – I Aggiornamento di Piano ai sensi dell'Art. 14, comma 3 Direttiva 2007/60/CE, adottato ai sensi degli artt. 65 e 66 del D. Lgs. 152 del 2006 con Delibera n° 2 della Conferenza Istituzionale Permanente del 20 dicembre 2021. In attesa del DPCM di approvazione, ai sensi dell'art. 4 comma 3 del d.lgs. 219/2010.

[2] *Piano di Gestione Acque del Distretto Appennino Meridionale* (PGA), elaborato ai sensi dell'art. 13 della Direttiva 2000/60/CE e dell'art. 117 del D.Lgs. 152/2006. *Primo ciclo (2009-2014)* con la relativa procedura VAS ai sensi dell'art. 66 del D.Lgs. 152/2006, adottato con Delibera CIP del 24/02/2010 e approvato con DPCM del 10/04/2013 (G.U. n. 160 del 10 luglio 2013); *Secondo ciclo (2015-2021)* - I Aggiornamento di Piano, adottato con Delibera CIP del 03/03/2016 e approvato con DPCM del 27/10/2016 (G.U. n. 25 del 31 gennaio

Autorità di Bacino Distrettuale dell'Appennino Meridionale

www.distrettoappenninomeridionale.it – PEC: protocollo@pec.distrettoappenninomeridionale.it

di Bacino comprese nel Distretto Idrografico dell'Appennino Meridionale, vigenti per lo specifico ambito territoriale d'intervento.

Questa Autorità di Bacino Distrettuale, per gli interventi richiamati in oggetto,

visto:

- l'istanza del sig. Gerardi Liborio e gli elaborati progettuali, trasmessi dal geom. Giacomo Casanova in qualità di tecnico incaricato, acquisiti agli atti al n. 11673 in data 18/08/2022;

rilevato che:

- l'intervento interessa terreni censiti nel NCT del Comune di Altamura (BA) al Fg. 10 particelle n. 176, 177 e 213;
- dai contenuti della relazione tecnica, a firma del geom. Giacomo Casanova, emerge che il progetto prevede la realizzazione di lavori di scavo lungo il perimetro del fondo, per la realizzazione di una trincea della profondità di 50 cm e di 30 cm di larghezza, mediante l'utilizzo di mezzi meccanici; di una recinzione, per la difesa del bestiame dalla fauna selvatica (in particolare il lupo), della lunghezza di circa 1.097,00 m, costituita da pali di 2,50 m di altezza e 10-15cm di diametro, infissi nel terreno ed emergenti fuori terra per un'altezza di 2,00 m, intervallati a una distanza di 2,5 m uno dall'altro, con l'aggiunta di una fondazione in calcestruzzo, per i pali terminali, d'angolo e di rinforzo fino a una quota di circa 10 cm sotto il piano di campagna e successiva ricolmatura con terreno vegetale, e dalla posa di una rete metallica elettrosaldata, interrata con altezza dal piano di campagna di 2,0 m, e dalla posa di appositi tiranti ai fini della creazione di cunicoli di 30x30 cm posizionati ad intervalli di 30 m l'uno dall'altro, per il passaggio di piccoli animali. Lo scavo così realizzato verrà da ultimo riempito con materiale di risulta.
- le particelle oggetto degli interventi non ricadono in aree perimetrate nell'ambito del citato P.A.I. vigente a rischio frana né a rischio idraulico, non interferiscono con il Reticolo idrografico principale, né risultano interferire con rami del reticolo idrografico (l'insieme dei corsi d'acqua) rappresentato nella Carta IGM in scala 1:25.000;

considerato che:

- anche nelle *Aree a rischio idrogeologico molto elevato ed a pericolosità molto elevata (R4)* la recinzione ai sensi dell'art. 16 comma 3 punto 1 lett. h) delle NTA del PAI vigente, è una tipologia di intervento consentito;

la scrivente Autorità di Bacino Distrettuale, per quanto innanzi esposto e per quanto di propria competenza, ritiene assentibile l'intervento proposto, tuttavia consiglia l'osservanza delle seguenti raccomandazioni:

2017); ***Terzo ciclo (2021-2027)*** - II Aggiornamento di Piano - ai sensi degli artt. 65 e 66 del D. Lgs. 152/2006 e delle relative misure di salvaguardia ai sensi dell'art. 65 c. 7 e 8 del medesimo decreto - adottato con Delibera CIP n°1 del 20/12/2021. In attesa del DPCM di approvazione, ai sensi dell'art. 4 comma 3 del D.Lgs. 219/2010.

[3] Territorio dell'UoM Bradano: Piano Stralcio per la Difesa dal Rischio Idrogeologico (PAI), approvato con Delibera del Comitato Istituzionale dell'Autorità di Bacino della Basilicata n. 26 del 05 dicembre 2001 e successivi aggiornamenti.

Autorità di Bacino Distrettuale dell'Appennino Meridionale

www.distrettoappenninomeridionale.it – PEC: protocollo@pec.distrettoappenninomeridionale.it

- le attività connesse alla realizzazione degli interventi proposti siano rispettose dei dettami normativi delle Norme Tecniche di Attuazione del Piano Stralcio per la difesa dal Rischio Idrogeologico;
- l'intervento non deve comportare alterazioni morfologiche o funzionali alla topografia del sito;
- non dovranno in alcun modo essere effettuati lavori tali da modificare l'andamento naturale del suolo;
- il materiale inerte derivante dalla operazioni per la realizzazione della recinzione, non sia accatastato in loco ma sia rapidamente allontanato dall'area di intervento;
- durante la permanenza dei cantieri siano garantite adeguate condizioni di sicurezza per le maestranze in modo tale che i lavori si svolgano senza creare, neppure temporaneamente, un ostacolo significativo al regolare deflusso delle acque e senza creare instabilità del suolo, tenendo conto delle condizioni meteorologiche avverse segnalate dalla Protezione Civile ai diversi livelli territoriali.

Inoltre, con la presente nota, questa Autorità di Bacino Distrettuale coglie l'occasione per chiarire e precisare che il parere di compatibilità al Piano di Bacino stralcio Assetto Idrogeologico (P.A.I.), per interventi ricadenti in aree disciplinate dalle Norme Tecniche di Attuazione del succitato piano, si configura come un atto amministrativo endoprocedimentale, pertanto, è a cura dell'Ente territoriale preposto al rilascio dell'Autorizzazione finale l'attivazione del procedimento e la relativa richiesta di acquisizione del parere vincolante di questa Autorità. Il presente parere si riferisce esclusivamente agli elaborati progettuali trasmessi, in formato elettronico, e conservati agli atti di questa Autorità di Bacino Distrettuale.

Il Responsabile dei procedimenti tecnici della sede Basilicata
Arch. Fausto Marra

Referente pratica
dott. agr. Marco Arcieri

DETERMINAZIONE DEL DIRIGENTE SERVIZIO VIA E VINCA 10 ottobre 2022, n. 339

ID_6123. POR PUGLIA 2014-2020 - Asse VI - Azione 6.6 - Sub-Azione 6.6.a - "Interventi per la tutela e la valorizzazione di aree di attrazione naturale". "Realizzazione di Progetti per la rete ecologia regionale". Realizzazione dell'intervento "Tramareterra - Rete ecologica di Frigole. Valutazione di Incidenza ex art. 5 del DPR 357/97 e smi.

Il Dirigente *ad interim* del Servizio VIA e VINCA

VISTA la Legge Regionale 4.02.1997 n. 7 e ss.mm.ii.;
VISTO l'art. 5 del D.P.R. n. 357/1997 e ss.mm.ii.;
VISTA la DGR n. 3261 del 28.07.98 con la quale sono state emanate direttive per la separazione delle attività di direzione politica da quelle di gestione amministrativa;
VISTO l'art. 1 c. 1 della L.r. 11/2001 e ss.mm.ii.;
VISTO l'art. 32 della Legge n. 69 del 18.06.2009 che prevede l'obbligo di sostituire la pubblicazione tradizionale all'Albo ufficiale con la pubblicazione di documenti digitali sui siti informatici;
VISTO l'art. 18 del D. Lgs. n. 196/2003 "Codice in materia di protezione dei dati personali" in merito ai principi applicabili ai trattamenti effettuati dai soggetti pubblici;
VISTO il D.Lgs. n. 33 del 14/03/2013 *"Riordino della disciplina riguardante gli obblighi di pubblicità, trasparenza e diffusione di informazioni da parte delle pubbliche amministrazioni"*.
VISTI gli artt. 14 e 16 del D. Lgs. n. 165/2001;
VISTA la D.G.R. n. 458 del 8/4/2016 in cui sono definite le Sezioni di Dipartimento e le relative funzioni, con particolare riferimento alla Sezione "Autorizzazioni Ambientali" ed alla collocazione provvisoria dei relativi Servizi;
VISTA la D.G.R. n. 1176 del 29/07/2016 e successive proroghe e la D.G.R. n. 211 del 25/02/2020 di conferimento dell'incarico di Dirigente della Sezione Autorizzazioni Ambientali alla dott.ssa Riccio Antonietta;
VISTA la D.D. n. 997 del 23 dicembre 2016 del Dirigente della Sezione Personale e Organizzazione con cui sono stati istituiti i Servizi afferenti alle Sezioni, in applicazione dell'art. 19 c. 2 del DPGR n. 443 del 31 luglio 2015 e s. m. i.;
VISTA la DD n. 176 del 28 maggio 2020 della Dirigente della Sezione Autorizzazioni Ambientali recante "*Atto di organizzazione interna della Sezione Autorizzazioni Ambientali e Servizi Afferenti*";
VISTO il Decreto del Presidente della Giunta Regionale del 22 gennaio 2021 n. 22 avente oggetto *Adozione Atto di Alta Organizzazione. Modello Organizzativo "MAIA 2.0";*
VISTA la DGR 678 del 26/04/2021 avente ad oggetto "*Atto di Alta Organizzazione. Modello Organizzativo "MAIA 2.0". Conferimento incarichi di Direttore di Dipartimento Ambiente, Paesaggio e Qualità Urbana*" con cui è stata attribuita all' Ing. Paolo Garofoli la direzione del Dipartimento Ambiente, Paesaggio e Qualità Urbana;
VISTA la DD n. 324 del 27 luglio 2021 con cui è stata attribuita alla dott.ssa Roberta Serini la Struttura di responsabilità equiparata a P.O. di tipologia A) "*Coordinamento VINCA*";
VISTA la Determinazione Dirigenziale del 04.11.2021, n. 20 con la quale è stato conferito l'incarico di dirigente ad interim del Servizio AIA e RIR e del Servizio VIA e VIncA alla dott.ssa Antonietta Riccio;
VISTA la Determina n. 9 del 04/03/2022 codice cifra 013/DIR/2022/00009 avente ad oggetto: "Conferimento delle funzioni di dirigente ad interim del Servizio VIA-VINCA della Sezione Autorizzazioni Ambientali del Dipartimento Ambiente, Paesaggio e Qualità Urbana";
VISTA la Determina n. 75 del 10/03/2022 codice cifra 089/DIR/2022/00075 avente ad oggetto: "Atto di organizzazione interna della Sezione Autorizzazioni ambientali e servizi afferenti";
VISTI altresì:

- il DPR 8 settembre 1997, n. 357 e ss.mm.ii. "Regolamento recante attuazione della Direttiva habitat"
- la D.G.R. 304/2006, così come modificata ed integrata dalla DGR 1362 del 24/07/2018 (BURP n. 114 del 31-8-2018) e ssmmii;

- il D.M. 17 ottobre 2007 recante "Criteri minimi uniformi per la definizione di Misure di Conservazione relative a Zone Speciali di Conservazione (ZSC) e a Zone di Protezione Speciale (ZPS)";
- il Regolamento regionale 22 dicembre 2008, n. 28, «Modifiche e integrazioni al Regolamento regionale 18 luglio 2008, n. 15, in recepimento dei Criteri minimi uniformi per la definizione di misure di conservazione relative a Zone Speciali di Conservazione (ZCS) e Zone di Protezione Speciale (ZPS) introdotti con D.M. 17 ottobre 2007;
- il R.R. 6/2016 come modificato ed integrato dal Regolamento 12/2017;
- il Decreto del 3 aprile 2000 del MATTM (pubblicato sulla G.U. n.95 del 22 aprile 2000) con cui il sito "Aquatina di Frigole" è stato inserito nell'elenco ufficiale delle ZPS e pSIC;
- il Decreto del 21 marzo 2018 del MATTM con cui il suddetto sito è stato designato quale Zona Speciale di Conservazione;
- la D.G.R. n. 1871 del 06/08/2010 "Rettifica della D.G.R. n. 1401 del 08/06/2010" con la quale è stato approvato il Piano di Gestione del S.I.C. Aquatina di Frigole (IT9150003);
- la D.G.R. n. 2442 del 21/12/2018 "*Rete Natura 2000. Individuazione di Habitat e Specie vegetali e animali di interesse comunitario nella Regione Puglia*";
- la D.G.R. n. 218 del 25/02/2020 "*Rete Natura 2000. Aggiornamento Formulari Standard. Presa d'atto*";
- l'art. 52 c. 1 della L.r. del 29 dicembre 2017, n. 67 che, modificando l'art. 23 c. 1 della L.r. n. 18/2012, ha stabilito quanto segue: "*Al fine di accelerare la spesa sono attribuiti alla Regione i procedimenti di valutazione di impatto ambientale, valutazione di incidenza e autorizzazione integrata ambientale inerenti ai progetti per i quali, alla data di presentazione della relativa istanza, è stata avanzata nei confronti della Regione Puglia, o suoi organismi strumentali, anche domanda di finanziamento a valere su risorse pubbliche*";
- l'art. 42 "Rete natura 2000. Sistema sanzionatorio" della L.R. n. 44 del 10/08/2018 (BURP n. 106 del 13/08/2018);
- le "Linee guida nazionali per la valutazione di incidenza (VIncA) - Direttiva 92/43/CEE "HABITAT" articolo 6, paragrafi 3 e 4" pubblicate sulla GU della Repubblica Italiana n. 303 del 28/12/2019, sulle quali in data 28 novembre 2019 è stata sottoscritta l'intesa, ex art. 8, c. 6, della legge 5 giugno 2003, n. 131, tra il Governo, le regioni e le Province autonome di Trento e Bolzano;
- la D.G.R. n. 1515 del 27/09/2021 avente oggetto: "*Atto di indirizzo e coordinamento per l'espletamento della procedura di valutazione di incidenza, ai sensi dell'articolo 6 della Direttiva 92/43/CEE e dell'articolo 5 del D.P.R. n. 357/1997 così come modificato ed integrato dall'articolo 6 del D.P.R. n. 120/2003. Recepimento Linee Guida Nazionali in materia di Vinca. Modifiche ed integrazioni alla D.G.R. n. 304/2006, come modificata dalle successive.*"

PREMESSO CHE:

1. con nota proprio prot. 0075196/2021 del 19/05/2021, in atti al prot. uff. AOO/089/7856 del 25- 05-2021 il Comune di Lecce convocava apposita Conferenza di Servizi decisoria ex art 14 c.2 della L. 241/1990 e smi, da effettuarsi in forma semplificata e in modalità asincrona, con Ie modalità di cui al citato art 14 bis Legge 241/90 e smi, per l'esame del progetto in oggetto;
2. con nota acclarata al protocollo di questa Sezione n. AOO/089/9052 dell'11-06- 2021, il medesimo Comune chiedeva allo scrivente il rilascio del parere ai fini della valutazione di incidenza, condotta secondo il livello I – fase di screening;
3. con successiva nota in atti al prot. 089/12611 dell'01-09-2021, l'Amministrazione proponente trasmetteva l'Autorizzazione Paesaggistica rilasciata ai sensi dell'art. 90 del P.P.T.R. e art. 146 del D. Lgs. n. 42/2004 e smi approvato con DGR n. 176/2015 e smi;
4. questo Servizio, con nota prot. AOO_089/16287 del 2021-11-11, a valle di una preliminare verifica della documentazione in atti, rilevando sia la carenza di quest'ultima rispetto ad alcuni elaborati necessari ai fini della procedibilità sia la riconducibilità dell'intervento proposto alla fattispecie progettuale di cui all'Allegato IV, punto 8 lettera t) alla Parte Seconda del D.lgs. 152/2006 e ss. mm. e ii., quale modifica della

tipologia progettuale contemplata al punto 7 lettera o) del medesimo allegato, nonché al punto B.2.ae bis) della l.r. 11/2001 e ss.mm.ii.., comunicava preavviso di rigetto ex art. 10bis della L. 241/90 e smi, invitando il Comune proponente a presentare formale istanza volta all'avvio della procedura di verifica di assoggettabilità a VIA e VINCA, ex art. art. 19 e art. 10 co.3 del D.Lgs. 152/2006 ss.mm.ii.;

5. il Comune di Lecce, con nota prot. 0185331/2021 del 22/11/2021, in atti al prot. AOO_089/16955 del 22-11-2021, riscontrava la nota dello scrivente Servizio di cui al capoverso precedente, osservando che "il *progetto in interviene su un sistema di canali con interventi di riqualificazione ambientale e naturalistica e non si effettua nessuna deviazione del canale ma un banale prelievo che sarà gestito tramite paratie mobili, analogamente ad una zona da irrigare e che il progetto sia perfettamente coerente anche sotto il profilo funzionale, perché si interviene su un canale consortile a cui si associa anche questa funzione, oltre a quella di bonifica*";
6. l'Autorità di Bacino del Distretto Idrografico dell'Appennino Meridionale, con nota acclarata al prot. uff. 089/17460 del 30-11-2021, si rendeva "*disponibile ad esaminare il progetto in argomento ed emettere il relativo parere di competenza, a seguito di specifica richiesta da parte degli Enti preposti*";
7. facendo seguito alle osservazioni del Comune di cui alla nota in atti al prot. AOO_089/16955 del 22-11-2021, il Servizio VIA e VINCA, evidenziando che sia l'elab. "*D2028_01G01_RELG.pdf*" che l'elab. "*D2028_04S01_RSIS.pdf*" riportano la deviazione idraulica del canale Frigole quale soluzione progettuale ai fini della creazione della nuova zona umida, tanto da rendere necessaria la costruzione del nuovo ponte identificato come *"ponte 14", "che avrà la funzione di garantire l'accesso al sentiero a seguito della realizzazione" di detta deviazione (pag. 11, "D2028_04S01_RSIS.pdf"),* confermava quanto già comunicato con nota prot. AOO_089/16287 dell'11-11-2021 circa l'improcedibilità dell'istanza relativa alla sola Valutazione di incidenza in oggetto ex c. 1 dell'art. 2 della L 241/90 e ss.mm.ii.;
8. a valle di detta conferma, il Comune di Lecce, con nota prot. 0203887/2021 del 20/12/2021 acclarata al prot. uff. 089/18518 del 20-12-2021, proponeva ulteriori controdeduzioni al fine di fornire elementi utili alla valutazione dell'effettiva portata e delle ripercussioni ambientali del progetto di cui si discute;
9. sulla scorta delle suddette ulteriori osservazioni, questo Servizio, con nota Prot. r_puglia/AOO_089-18/01/2022/420, potendo ritenere superato il contenuto delle note prot. AOO_089/16287 del 2021-11-11 e AOO_089/16287 dell'11-11-2021, con riferimento alla procedura di valutazione di incidenza ambientale di cui all'istanza avanzata dal Comune con nota in atti al prot. AOO/089/9052 dell'11-06-2021, comunicava che era necessario trasmettere le integrazioni già indicate nella nota prot. AOO_089/16287 del 2021-11-11 ed aggiornare la documentazione progettuale mediante la redazione e trasmissione di una nuova Relazione Tecnica, che tenesse opportunamente conto delle delucidazioni e specifiche tecniche fornite dal Comune nelle note proprio prot. 0185331/2021 del 22/11/2021 e prot. 0203887/2021 del 20/12/2021.

   In ottemperanza alle sopravvenute previsioni ex DGR 1515/2021, secondo cui, nelle more dell'individuazione degli Enti gestori di tutti i siti della Rete Natura 2000, l'autorità responsabile dell'espressione del "*sentito*" endoprocedimentale alla valutazione di incidenza è il Servizio Parchi e Tutela della Biodiversità, con la medesima nota veniva coinvolto quest'ultimo ai fini degli adempimenti di propria competenza;
10. il Comune di Lecce, con note in atti ai prott. 089/5729 del 02-05-2022 e 6781 del 24/05/2022, dava evidenza allo scrivente Servizio di trasmettere all'Autorità di Bacino Distrettuale, con nota prot. N.0066212/2022 del 20/04/2022, lo "Studio di compatibilità idrologica ed idraulica" ai fini del rilascio del parere di competenza in merito al progetto in argomento;
11. con successiva nota in atti al prot. 089/7373 del 07-06-2022, trasmetteva il provvedimento di conclusione della procedura di registrazione R.R. 18/2013 in materia di VAS ed il mandato di pagamento n. 3808 del 06/06/2022 attestante l'avvenuto pagamento degli oneri istruttori relativi al procedimento in oggetto;
12. con nota prot. 17088/2022 del 21-06-2022, acclarata al protocollo della Sezione n. 089/8652 dell'08/07/2022, l'ADBDAM trasmetteva il proprio parere di compatibilità al PAI.

Dato atto che con Determinazione del Dirigente Sezione Tutela e valorizzazione del Paesaggio della Regione Puglia n. 201 del 19 ottobre 2018, il progetto "Tramareterra- Rete Ecologica di Frigole" del Comune di Lecce è stato ammesso a finanziamento nell'ambito del POR PUGLIA 2014/2020 - Asse VI –Azione 6.6 – Sub-Azione 6.6.a – "Interventi per la tutela e la valorizzazione di aree di attrazione naturale - la Rete Ecologica Regionale", e che ai sensi dell'art. 23 della LR n. 18/2012, così come modificato dall'art. 52 della LR 67/2017, compete alla Regione la valutazione del progetto e nello specifico l'istruttoria relativa alla fase 1 di "screening".

Dato atto altresì che, con Atto Direttoriale n. 206 del 30 dicembre 2021 del Dipartimento Ambiente, Paesaggio e Qualità Urbana, di concerto con il Dipartimento Sviluppo Economico, sono stati conferiti gli incarichi professionali di collaborazione con la Regione Puglia nell'ambito dell'Investimento 2.2 "Task force digitalizzazione, monitoraggio e performance" della M1C1 Subinvestimento 2.2.1: "Assistenza tecnica a livello centrale e locale del PNRR" del Piano Nazionale di Ripresa e Resilienza (PNRR), a valere sul «Fondo di rotazione per l'attuazione del Next Generation EU-Italia», iscritte nello stato di previsione del Ministero dell'economia e delle finanze e che la presente istruttoria è stata condotta sulla scorta di quella predisposta dalla dott.ssa **geol. Tiziana De Razza**, individuata nell'ambito dei predetti professionisti a supporto di questo Servizio.

DESCRIZIONE DELL'INTERVENTO

Il progetto in argomento, recante "*Interventi per la tutela e la valorizzazione di aree di attrazione naturale*" di cui all'Avviso pubblico finanziato dalla Regione Puglia all'interno del POR Puglia 2014-2020 – Asse VI – Azione 6.6 – Sub-Azione 6.6 a, si pone tre obiettivi:

1) Potenziare la funzione di connessione ecologica dei corridoi;
2) Contrastare i processi di frammentazione delle aree naturali;
3) Promuovere la fruizione turistica e valorizzare le preesistenze.

Detti obiettivi sono ritenuti perseguibili attraverso una serie di interventi di seguito descritti.

Interventi sulla sentieristica

Sistemazione dei sentieri esistenti. I sentieri previsti dal progetto sono in maggior parte realizzati sul sedime di viabilità preesistente, in modo da interferire il meno possibile con la vegetazione esistente. Su tali sentieri verrà effettuato una lavorazione per una larghezza di 150 cm tramite utilizzo di attrezzo fresante tipo motocoltivatore, un eventuale ricarico di stabilizzato e un livellamento e compattamento finale da effettuarsi con miniescavatore. Sulle strade bianche, è stato previsto un ricarico di ghiaia sul 10% della superficie per regolarizzarne il fondo.

Apertura di nuovi sentieri L'intervento di apertura di nuovi sentieri è stato limitato alle zone di intervento dove non è presente attualmente un sentiero ma vi è la possibilità di intervenire senza compromettere l'integrità degli ambienti naturali. La lavorazione avverrà tramite un preventivo scavo e scarifica del terreno per una profondità di 5 cm, la fornitura e la posa in opera di geotessile non tessuto, la fornitura e la posa di massicciata in misto di cava per uno spessore a costipazione avvenuta di 20 cm e la fornitura e la posa di strato di finitura in stabilizzato per uno spessore di 5/6 cm. Il sentiero così realizzato avrà una larghezza di 150 cm. Sono altresì previste la fornitura e la posa in opera di terreno per il raccordo della nuova pavimentazione al piano di campagna ed un preventivo decespugliamento.

Interventi ambientali – Lungo i percorsi di progetto sono state previste piantumazioni in funzione delle caratteristiche dell'area, per potenziare i corridoi ecologici e fornire un significativo incremento ecosistemico. Durante la scelta delle specie, è stata posta particolare attenzione anche al tema della Xylella fastidiosa subspecie pauca. Infatti, sono state scelte specie arboree ed arbustive non individuate tra le piante ospiti del batterio.

Tipologico 1 – Gruppo arboreo-arbustivo ripariale

Tipologico 2 – arboreo-arbustivo macchia mediterranea

Tipologico 3 – Forestazione

Area umida A sud dell'area di progetto, in prossimità dell'area ex-ERSAP, sarà realizzata un'ampia zona umida che si caratterizzerà per il suo alto grado di naturalità. Il bacino, di circa 3550 mq, riceverà l'acqua dal Canale Frigole, mediante la creazione di una paratoia mobile posizionata sulla sponda per agevolare e monitorare le

stesse operazioni di approvvigionamento idrico da parte del Consorzio, e raggiungerà una profondità di circa 1,5m. Le sponde saranno morbide e dolci e vedranno la presenza di specie locali quali *Juncus maritimus* e *Potametea pectinati* che ricreeranno ecosistemi vegetazionali importanti per la fauna locale.
La terra proveniente dallo scavo dell'area umida verrà riutilizzata per creare una leggera duna inerbita che concorrerà alla ridefinizione di nuovi ecosistemi e arricchirà questo spazio visibile anche dai due birdwatching, realizzati con stuoino in canne di bambù e pali tutori in legno, collocati in prossimità delle sponde
Inerbimenti Nelle immediate vicinanze dei nuovi percorsi realizzati su superfici incolte o a seminativo e nei tratti più prossimi alla rete idrografica è stato previsto un inerbimento con realizzazione di prati polifiti naturali. Questa scelta è stata presa per incrementare maggiormente la naturalità dei luoghi e nell'ottica di utilizzo di specie quanto più autoctone o naturalizzate possibile.
Interventi per il miglioramento della fruizione: La completa fruizione dell'area passa anche attraverso la demolizione del fabbricato attualmente in stato di abbandono corrispondente alla chiesa (ex-ERSAP). Il progetto prevede la demolizione completa e la rimozione dei materiali di risulta, con successiva rivegetazione dell'area. Di rilievo sono anche gli interventi relativi alla sistemazione dei ponti di attraversamento dei canali lungo i sentieri, che consentono di dare continuità al percorso e di godere di punti panoramici di grande rilievo

La localizzazione degli interventi con relativa illustrazione degli interventi è ricompresa nei seguenti elaborati di progetto:
D2028_01G01_RELG.
D2028_01G02_DOCF
D2028_03P15_PART.
D2028_01G03_IDR.
D2028_04S01_RSIS.
D2028_02E03_CM.
CRONOPROGRAMMA
RELAZIONE IDROLOGICA E IDRAULICA
12.1 - allegato – FORMAT PROPONENTE

Le informazioni di progetto sono state rese anche mediante dati vettoriali (shape file in WGS 84 – fuso 33N).

DESCRIZIONE DEL SITO D'INTERVENTO
L'area oggetto di intervento ricade lungo la fascia costiera del Comune di Lecce, fra le località Frigole e Torre Chianca, ed è individuata catastalmente al FM 55 p.lle 458, 75, 875, 212, 213, 224, 334, 273, 274, 275, 290, 458, al FM 65 p.lle 239, 65, 143, 145, 142, 145, 108, 134, 228, 146, 207, 216, 229, 217, 218, 219, 220, 222, 223, 270, 291, 108,71, 72, al FM 67 p.lle 48, 179, 146, 147, 153, 151, 113, 148, 149, 150, 156, 112, 67, 154, 145, 47, 87, 75, 93, 91, 92, 22, 62, 21, al FM 78 p.lla 34, al FM 79 p.lla 2, FM 80 p. lle 49, 202, 81 e 2, 56 , 114, FM 84 p.lle 75, 78, 79, 43, 306, 231, 232, 242, 243, 244, 245, 245, 21, 251, 34, 52, 144, 315, 19, 28, 304, FM 102 p.lle 152, 12, 23, 24, 16 (elab. "*12.1 - allegato - Format_Proponente*").

Dalla ricognizione condotta in ambito G.I.S. dei beni paesaggistici (BP) e degli ulteriori contesti paesaggistici (UCP) individuati dal Piano Paesaggistico Territoriale della Regione Puglia (PPTR), approvato con D.G.R. 16 febbraio 2015, n. 176 (pubblicato sul BURP n. 40 del 23-03-2015) e ss.mm.ii, in corrispondenza delle superfici oggetto di intervento si rileva la presenza dei seguenti Beni Paesaggistici (BP) e Ulteriori Contesti Paesaggistici (UCP):

6.1.2 Componenti idrologiche
- BP - Territori Costieri
- UCP - Reticolo idrografico di connessione della RER
- UCP - Aree Soggette a Vincolo Idrogeologico
- BP - Territori contermini ai laghi (300m)

- BP - Fiumi, torrenti, corsi d'acqua iscritti negli elenchi delle acque pubbliche (150m)

6.2.1 Componenti Botanico vegetazionale

- UCP - Aree di rispetto dei boschi
- UCP - Aree umide
- *BP - Boschi*

6.3.1 Componenti Culturali e insediative

- BP - Immobili e aree di notevole interesse pubblico

6.3.2 Componenti dei valori percettivi

- UCP - Strade a valenza paesaggistica

Ambito: Tavoliere salentino
Figura: La campagna leccese.

L'area oggetto degli interventi lambisce a NE (FM 55, p.lla 19) la ZSC Rauccio (cod. IT9150006), ed interessa, sebbene marginalmente, la ZSC "Aquatina di Frigole" (cod. IT9150003.
Come da descrizione tratta dagli elaborati in atti, la zona oggetto dei lavori proposti è stata oggetto di importanti interventi di bonifica, tanto da essere caratterizzata dalla presenza di una fitta rete di canali, ora di competenza del Consorzio di Bonifica Ugento Li Foggi.
Sono altresì presenti corsi d'acqua effimeri ed episodici, quali il canale Gelsi, Lamia, Idume e soprattutto il Giammatteo, talvolta alimentati da emergenze sorgentizie con variabilità stagionale.

Sebbene il contesto d'intervento sia connotato da importante valenza ambientale, sia la TAV. S03.2 relativa al SIC - IT9150003 "Aquatina di Frigole" – del Piano di gestione di cui alla DGR 1401/2010 e ss.mm.ii., sia gli strati informativi di cui alla DGR n. 2442/2018, che costituiscono un aggiornamento dei quadri conoscitivi dei piani di gestione dei siti Natura 2000 già adottati o approvati, non individuano alcuno degli habitat riportati nel formulario standard della ZSC IT9150003 "Aquatina di Frigole".

La zona è tuttavia ricompresa in quella di potenziale habitat per le seguenti specie di anfibi: *Triturus carnifex, Bufo bufo, Bufo balearicus, Lissotriton italicus;* per le seguenti specie di rettili: *Caretta caretta, Testudo hermanni, Emys orbicularis, Podarcis siculus, Lacerta viridis, Elaphe quatuorlineata,Coronella austriaca, Hierophis viridiflavus, Zamenis situla;* per le seguenti specie di invertebrati: *Vertigo angustior,Hirudo medicinalis,Coenagrion mercuriale;* per la seguente specie di pesce: *Aphanius fasciatus;* per le seguenti specie di uccelli: *Casmerodius albus, Gavia arctica, Botaurus stellaris, Ixobrychus minutus, Egretta garzetta, Platalea leucorodia, Anas crecca, Aythya ferina, Circus aeruginosus, Circus cyaneus, Falco subbuteo, Himantopus himantopus, Recurvirostra avosetta,Charadrius alexandrinus, Pluvialis apricaria, Calidris alpina, Larus melanocephalus, Larus michahellis, Larus ridibundus, Larus audouinii, Saxicola torquatus, Remiz pendulinus, Lanius senator, Passer montanus, Passer italiae, Numenius arquata, Sterna albifrons, Sterna sandvicensis*; per le seguenti specie di mammifero: *Physeter catodon, Pipistrellus pipistrellus, Pipistrellus kuhlii, Hypsugo savi.*

EVIDENZIATO che con nota in atti al protocollo della Sezione Autorizzazioni Ambientali n. 089/7373 del 07-06-2022, in riferimento agli adempimenti in materia di VAS, il Comune di Lecce comunicava che "*con nota prot. r_puglia/AOO_089/07/06/2022/0007320 acquisita al prot. gen. in pari data con n. 94788, (…), è stata dichiarata conclusa la procedura di registrazione del piano di che trattasi, avviata ai sensi dell'art. 7 co. 4 del R.R. 18/2013 (rif. nota di acquisizione r_puglia/AOO_089/24/05/2022/0006876)".*

PRESO ATTO che con nota prot. n. 17088/2022 del 21-06-202, in atti al prot. AOO_089/08/07/2022 n. 7373, l'Autorità di Bacino Distrettuale dell'Appennino Meridionale ha reso il proprio contributo allegato al presente provvedimento per farne parte integrante (All. 1).

PRESO ATTO altresì che il Servizio Parchi e Tutela della Biodiversità, competente a rendere il cd. "sentito"

contemplato dalle LG statali sulla Vinca e dalla DGR n. 1515/2021, coinvolto nel presente procedimento con nota prot. n. AOO_089/420 del 18/01/2022, non ha reso nei termini stabiliti il proprio contributo istruttorio, né ha richiesto eventuali integrazioni, e che pertanto il procedimento si conclude con la documentazione agli atti del Servizio.

RILEVATO che il progetto proposto, collocato esternamente a siti RN2000, consiste nella realizzazione di interventi di sistemazione ambientale atti a ripristinare e migliorare le caratteristiche naturali e vegetazionali di un'area interconnessa ecologicamente tra SIC limitrofi.

CONSIDERATO che la valorizzazione dei corridoi ecologici esistenti e la creazione di nuovi, che possano fungere da collegamento tra specie ed habitat nella matrice antropizzata è uno degli obiettivi specifici a lungo termine del Piano di gestione dei SIC non compresi in area parco della Provincia di Lecce ex DGR 1401/2010 e smi;

VERIFICATO che, in merito ad eventuali effetti cumulativi del presente progetto con quello denominato "*Riqualificazione integrata di paesaggi costieri. Progetto "Tramareterra – Bacino di Acquatina di Frigole*", le due proposte hanno come unico elemento di contatto la prosecuzione dei percorsi lenti nel paesaggio dell'entroterra costiero senza alcuna sovrapposizione areale.

Pertanto, esaminati gli atti e alla luce delle motivazioni sopra esposte, che si intendono qui integralmente richiamate, sulla base degli elementi contenuti nella documentazione presentata e a conclusione della procedura di screening di incidenza, si ritiene che il progetto in esame, sebbene non connesso con la gestione e conservazione della ZSC-"Aquatina di Frigole" (IT915003), non determinerà incidenza significativa ovvero non pregiudicherà il mantenimento dell'integrità del sito con riferimento agli specifici obiettivi di conservazione.

Verifica ai sensi del D.Lgs. n. 196/2003
Garanzia della riservatezza

La pubblicazione dell'atto all'albo, salve le garanzie previste dalla L. 241/90 e s.m.i. in tema di accesso ai documenti amministrativi, avviene nel rispetto della tutela della riservatezza dei cittadini, tenuto conto di quanto disposto dal D.Lgs. 196/2003 in materia di protezione dei dati personali, nonché dal vigente Regolamento Regionale n. 5/2006 per il trattamento dei dati sensibili e giudiziari. Ai fini della pubblicazione legale, l'atto destinato alla pubblicazione è redatto in modo da evitare la diffusione di dati personali identificativi non necessari, ovvero il riferimento a dati sensibili. Qualora tali dati fossero indispensabili per l'adozione dell'atto, essi sono trasferiti in documenti separati esplicitamente richiamati. Non ricorrono gli obblighi di cui agli artt. 26 e 27 del D.Lgs 14 marzo 2013 n. 33.

"Copertura finanziaria ai sensi della L.R. 28/2001 e ss.mm.ii. e D. Lgs.vo 118/2011 e ss.mm.ii."
Il presente provvedimento non comporta implicazioni di natura finanziaria sia di entrata che di spesa e dallo stesso non deriva alcun onere a carico del bilancio regionale.

Per quanto esposto in premessa, che qui si intende integralmente riportato,

DETERMINA

- **di NON richiedere l'attivazione della procedura di valutazione appropriata** per il progetto proposto dal Comune di Lecce nell'ambito del POR PUGLIA 2014-2020 - Asse VI –Azione 6.6 – Sub-Azione 6.6.a -Interventi per la tutela e la valorizzazione di aree di attrazione naturale". "Realizzazione di Progetti per la rete ecologia regionale". Realizzazione dell'intervento "Tramareterra – Rete ecologica di Frigole" per le valutazioni e le verifiche espresse in narrativa;
- **di DARE ATTO** che il presente provvedimento:

- è riferito a quanto previsto dalla L.r. 11/2001 e ss.mm.ii. relativamente alla sola Valutazione di incidenza secondo le disposizioni della la D.G.R. 304/2006 così come modificata ed integrata dalla DGR 1362 del 24 luglio 2018 e smi;
- non sostituisce altri pareri e/o autorizzazioni eventualmente previsti ai sensi delle normative vigenti;
- ha carattere preventivo e si riferisce esclusivamente alle opere a farsi;
- fa salve tutte le ulteriori prescrizioni, integrazioni o modificazioni relative al progetto in oggetto introdotte dagli Uffici competenti, anche successivamente all'adozione del presente provvedimento, purché con lo stesso compatibili;
- è altresì subordinato alla verifica della legittimità delle procedure amministrative messe in atto;

– **di NOTIFICARE** il presente provvedimento, a cura del Servizio VIA e VINCA, al soggetto proponente, Comune di Lecce;
– **di TRASMETTERE** il presente provvedimento al responsabile della linea di finanziamento, all'ADBDAM ed, ai fini dell'esperimento delle attività di alta vigilanza e sorveglianza, alla Sezione Vigilanza Ambientale, alla Sezione Tutela e Valorizzazione del Paesaggio (Servizio Parchi e Tutela della Biodiversità), all'Arma dei Carabinieri (Gruppo CC Forestali di Lecce), alla Capitaneria di Porto di Gallipoli - Ufficio Locale Marittimo di San Cataldo;
– **di FAR PUBBLICARE** il presente provvedimento sul BURP e sul Portale Ambientale dell'Assessorato alla Qualità dell'Ambiente;
– **di TRASMETTERE** copia conforme del presente provvedimento al Servizio Segreteria della Giunta Regionale.

Il presente provvedimento, redatto in forma integrale nel rispetto della tutela della riservatezza dei cittadini, secondo quanto disposto dal D.lgs. 196/03 in materia di protezione dei dati personali e smi, emesso in forma di documento informatico ex D.Lgs. 82/2005 e smi, firmato digitalmente ai sensi del testo unico D.P.R. 28 dicembre 2000, n. 445, del D.Lgs. 7 marzo 2005, n. 82 e norme collegate, è composto da n. 10 (dieci) pagine compresa la presente, dall'allegato n. 1 composto da n. 7 (sette) pagine, per complessive n. 15 (quindici) pagine, ed è immediatamente esecutivo.

Il presente provvedimento,
a) è pubblicato all'Albo Telematico del sito www.regione.puglia.it per un periodo pari ad almeno dieci giorni, ai sensi dell'art. 7 ed 8 del L.R. n.15/2008 e per gli effetti di cui al comma 3 art. 20 DPGR n. 22/2021;
b) è trasmesso al Segretariato della Giunta Regionale, ai sensi dell'art. 6 comma quinto della L.R. n.7/97 e del Decreto del Presidente della G.R. n. 443/2015;
c) sarà pubblicato sul sito ufficiale della Regione Puglia, www.regione.puglia.it, Sezione Trasparenza, Provvedimenti dirigenti;
d) sarà pubblicato sul BURP.

Ai sensi dell'art. 3 comma 4 della L. n. 241/90 e smi, avverso il presente provvedimento potrà essere presentato ricorso giurisdizionale al Tribunale Amministrativo Regionale entro 60 giorni (sessanta) dalla data di notifica dello stesso, ovvero ricorso straordinario al Presidente della Repubblica entro 120 (centoventi) giorni.

Il Dirigente *a.i.* del Servizio VIA e VINCA
(Arch. Vincenzo Lasorella)

La sottoscritta attesta che il procedimento istruttorio è stato espletato nel rispetto della vigente normativa comunitaria, nazionale e regionale e che il presente provvedimento, predisposto ai fini dell'adozione dell'atto finale da parte della Dirigente, è conforme alle risultanze istruttorie.

Il funzionario responsabile di PO
(Dott. Agr. Roberta SERINI)

Autorità di Bacino Distrettuale dell'Appennino Meridionale

www.distrettoappenninomeridionale.it – PEC: protocollo@pec.distrettoappenninomeridionale.it

Roberta Serini
10.10.2022
12:25:38
GMT+01:00

Alla **Città di Lecce**
Settore Urbanistica - Settore Lavori Pubblici Ufficio - OpenData e Anticorruzione
c.a. Dirigente, Ing. Maurizio Guido
c.a. RUP, geom. Sonia Cappello
pec: protocollo@pec.comune.lecce.it
mail: sonia.cappello@comune.lecce.it

Vincenzo Lasorella
10.10.2022
12:50:27
GMT+00:00

e, p.c. Alla **Regione Puglia**
Dipartimento Ambiente, Paesaggio e Qualità Urbana
Sezione Autorizzazioni Ambientali - Servizio Via e Vinca
c.a. Dirigente del Servizio, Dott.ssa Antonietta Riccio
c.a. Funzionario Resp. di PO, Dott. agr. Roberta Serini
pec: servizio.ecologia@pec.rupar.puglia.it

e, p.c. Alla **Regione Puglia**
Sez. Tutela e Valorizzazione del Paesaggio
Servizio Parchi e Tutela della Biodiversità
pec: ufficioparchi.regione@pec.rupar.puglia.it

e, p.c. Alla **Regione Puglia**
Sez. Tutela e Valorizzazione del Paesaggio
c.a. Responsabile Asse VI – Az. 6 - Sub-Az. 6.6.a
pec: sezione.paesaggio@pec.rupar.puglia.it

AUTORITA' DI BACINO DISTRETTUALE DELL'APPENNINO MERIDIONALE
Protocollo Partenza N. 17088/2022 del 21-06-2022
Doc. Principale - Copia Documento

Oggetto: *ID_6123. POR PUGLIA 2014-2020 - Asse VI –Azione 6.6 – Sub-Azione 6.6.a - Interventi per la tutela e la valorizzazione di aree di attrazione naturale" – "Realizzazione di Progetti per la rete ecologica regionale". Realizzazione dell'intervento "Tramareterra – Rete ecologica di Frigole".*
Parere di competenza.
Rif. Nota Comune di Lecce prot. n. 66212 del 20.04.2022 [NP98-22]

Come riferimento all'oggetto, si riscontrano le note di Codesta Amministrazione Comunale prot. n. 66212 del 20.04.2022, acquisita agli atti in pari data al n. 10972 e la nota pec pari data, acquisita agli atti al n. 10791, con le quali è stato trasmesso lo "studio di compatibilità idrologica ed idraulica" tramite link we-transfer (https://we.tl/t-ocaop4fLma) per il rilascio del parere di competenza in merito al progetto "Tramareterra – Rete ecologica di Frigole", e si rimettono le valutazioni di competenza della scrivente Autorità di Bacino Distrettuale.

Si premette che la scrivente Autorità di Bacino Distrettuale, con nota prot. n. 359 del 10.01.2022, ha rimesso le proprie preliminari valutazioni sul progetto in relazione alla Pianificazione di Bacino stralcio Assetto Idrogeologico (PAI), rilevando che parte delle aree interessate dagli interventi di progetto ricadono in aree disciplinate dalle Norme Tecniche di Attuazione (N.T.A.) allegate al P.A.I. e che, con specifico riferimento alla compatibilità idraulica degli interventi previsti, tra gli elaborati di progetto acquisiti e valutati non risulta presente uno specifico "Studio di compatibilità idraulica", teso a

Autorità di Bacino Distrettuale dell'Appennino Meridionale

www.distrettoappenninomeridionale.it – PEC: protocollo@pec.distrettoappenninomeridionale.it

AUTORITA' DI BACINO DISTRETTUALE DELL'APPENNINO MERIDIONALE
Protocollo Partenza N. 17088/2022 del 21-06-2022
Doc. Principale - Copia Documento

dimostrare la compatibilità dei lavori in progetto e la relativa sicurezza idraulica, secondo quanto previsto dalle N.T.A. del P.A.I. Per le suddette motivazioni questa stessa Autorità ha evidenziato che, ai fini della compatibilità idraulica delle opere che interferiscono con le N.T.A. del P.A.I., è necessario che il progetto sia integrato con uno "studio di compatibilità idrologica ed idraulica", a seguito dell'esame del quale potrà essere formalizzato il parere finale di competenza al progetto, indicando altresì le eventuali prescrizioni da associare allo stesso.

Tutto ciò premesso, si prende atto in questa sede della trasmissione dello "Studio di compatibilità idrologica ed idraulica" richiesto, redatto dall'Ing. Marcello Farenga e datato Aprile 2022, all'interno del quale sono state sviluppate analisi e valutazioni sulla compatibilità idrologica ed idraulica delle opere di progetto. Nello specifico, nello Studio è chiarito che l'obiettivo del progetto consiste in un complessivo recupero delle aree sul fronte paesaggistico e naturalistico, mediante il contrasto dei fenomeni di frammentazione delle aree naturali e la loro contestuale riconnessione ecologica; tutto ciò va coniugato alla promozione della fruibilità turistica sostenibile di queste aree di notevole pregio. Nello Studio sono anche state sviluppate analisi idrologiche e modellazioni idrauliche dell'intera area interessata degli interventi, in modalità bidimensionale, simulando la propagazione dei flussi idrici in moto vario, al fine di stimare i tiranti idrici nelle aree di interesse ed aggiungere altri elementi utili alla valutazione del rischio e alla scelta delle misure di mitigazione dello stesso, fermo restando che per l'espressione dei giudizi di compatibilità idrologica e idraulica rispetto alle N.T.A. del PAI si farà comunque riferimento alle perimetrazioni vigenti, condivise anche dal Comune di Lecce.

In merito alla predetta compatibilità, nello Studio è stato dapprima proposto un inquadramento delle opere di progetto rispetto agli interventi consentititi ai sensi degli artt. 5, 7 e 8 delle N.T.A. del PAI, all'esito del quale è risultato che sono assimilabili a:

- Interventi di sistemazione idraulica (art. 7, lett.a): le opere di sistemazione dei corsi d'acqua e dei canali di bonifica, la loro pulizia e l'installazione delle fascinate;
- Interventi di adeguamento e ristrutturazione della viabilità e delle infrastrutture a rete nonché la realizzazione di nuove infrastrutture a rete (art. 7, lett.b): la rete di sentieri nuovi ed esistenti previsti dal progetto ed ai manufatti accessori necessari alla fruizione dell'area;
- Interventi di demolizione senza ricostruzione, manutenzione ordinaria e straordinaria, restauro e risanamento conservativo, adeguamenti necessari alla messa a norma delle strutture (art. 7, lett. f); le lavorazioni di manutenzione dei ponti, dei parapetti e degli altri manufatti;
- Realizzazione di interventi di sistemazione ambientale (art. 5, lett. b): gli interventi ambientali e naturalistici atti a ripristinare e migliorare le caratteristiche naturali e vegetazionali delle aree che il progetto vuole recuperare.

Sempre ai fini della compatibilità idrologica e idraulica, sono state inoltre redatte le seguenti valutazioni:

- Per il nodo ecologico "Gelsi", il parcheggio potrà essere realizzato con un riporto di materiale grossolano e drenante tale da non consentire ristagni d'acqua. L'area attrezzata per la sosta invece potrà essere spostata al di fuori dell'impronta di allagamento rimanendo comunque interna al parcheggio. Il rischio idraulico legato all'avvicinamento del percorso di progetto su strada bianca all'area umida Gelsi potrà essere mitigato mediante l'arretramento dello stesso, in modo da non generare una interferenza con la

Autorità di Bacino Distrettuale dell'Appennino Meridionale

www.distrettoappenninomeridionale.it – PEC: protocollo@pec.distrettoappenninomeridionale.it

AUTORITA' DI BACINO DISTRETTUALE DELL'APPENNINO MERIDIONALE
Protocollo Partenza N. 17088/2022 del 21-06-2022
Doc. Principale - Copia Documento

pericolosità idraulica e garantire comunque la vista panoramica sull'area umida prospicente. Il tratto di percorso parallelo agli habitat risulterà così anch'esso fuori dall'area inondabile e per tanto meno soggetto al deterioramento legato all'interazione con le acque. In corrispondenza del tratto di sentiero presso l'attraversamento del Canale Gelsi potrà prevedersi uno strato di drenaggio grossolano alla base della pista per uno spessore di 10 cm, anche sul tratto in corrispondenza del ponte. In merito allo stesso, inoltre, viene suggerito un sollevamento del parapetto per ulteriori 20 cm, così da assicurare l'attraversamento in sicurezza dello stesso.

- Per l'area del Parco della Bonifica, e con riferimento all'ultimo tratto di percorso in direzione sud-est, parallelo ad uno dei canali di bonifica dell'area oggetto di intervento, viene suggerito lo spostamento sulla sinistra idraulica del canale, tanto per il percorso quanto per il punto belvedere.
- Per tutti i tratti di sentieri che interessano le aree a pericolosità idraulica individuate dal PAI, al fine di assicurare un corretto e regolare drenaggio delle acque, tale che i sentieri non si comportino da diga ma che le acque possano attraversare gli stessi senza generare ristagni e pericoli, vien suggerita una modifica alle caratteristiche dei percorsi di progetto, fermo restando il ricarico di materiale grossolano già precedentemente suggerito. In particolare, dovrà essere effettuata una compattazione del terreno mediante un rullo a piede di montone tale da smuovere e successivamente compattare il piano di appoggio del successivo corpo del percorso e garantire un guadagno di portanza dello strato basale. Le sagome laterali che chiudono la sezione trapezoidale del sentiero di progetto dovranno invece essere costituite dello stesso materiale grossolano con caratteristiche drenanti. In aggiunta, lo strato di TNT dovrà essere disposto al di sotto di tutto il corpo del sentiero, in modo da ottenere il triplice effetto di facilitare la filtrazione dell'acqua, separare il materiale che costituisce il sentiero da quello fondale ed infine ripartire omogeneamente il carico sul piano di appoggio. Inoltre, i tratti di percorso che intersecano le impronte di allagamento dovranno essere muniti di tubazioni finestrate di diametro Φ 80 posizionate trasversalmente agli stessi e disposte ogni 5 metri per la lunghezza interessata dall'interferenza, così da garantire il passaggio delle acque da un lato all'altro del sentiero. Le predette indicazioni sono estese anche ed in particolare ai percorsi contermini al Canale Giammatteo di raccordo fra i percorsi nell'area Gelsi e quelli dell'area del bacino di Acquatina di Frigole, oggetto di un diverso progetto.
- In merito ad ogni punto belvedere previsto dal progetto, poiché tipologicamente lo stesso è sopraelevato di 1 m dal piano campagna, non si prevedono rischi connessi alla fruizione dello stesso, anzi gli stessi possono fungere da "punti sicuri" qualora si presenti un sovralzo del livello idrico; in fase esecutiva dovrà richiamarsi attenzione all'uso di materiale di pezzatura idonea al passaggio dell'acqua. Il contenimento del rilevato lato sbalzo è assicurato dalla messa a dimora di massi di idoneo peso. I vuoti fra gli stessi garantiranno la fuoriuscita delle acque scongiurando l'accumulo di volumi idrici al di sotto dell'area. La rampa di accesso al belvedere dovrà essere realizzata in idoneo materiale drenante (come un misto di pietrisco di cava) e non in terreno vegetale come da iniziale previsione progettuale, per garantire un più facile allontanamento delle acque.
- In relazione al tracciato dei sentieri, alle aree parcheggio e alle altre strutture adibite alla fruizione, viene precisato che non risultano delocalizzabili secondo le strategie progettuali, poiché esse connettono sentieri

Autorità di Bacino Distrettuale dell'Appennino Meridionale

www.distrettoappenninomeridionale.it – PEC: protocollo@pec.distrettoappenninomeridionale.it

AUTORITA' DI BACINO DISTRETTUALE DELL'APPENNINO MERIDIONALE
Protocollo Partenza N. 17088/2022 del 21-06-2022
Doc. Principale - Copia Documento

esistenti facenti parte delle reti sentieristiche previste da questo progetto e dal progetto nell'area contermine al bacino di Acquatina.

- In relazione alla prevenzione dal deterioramento, questa dovrà essere garantita attraverso la periodica verifica dello stato delle opere e la contestuale manutenzione ove necessaria. Al riguardo viene attestato che la quasi assoluta mancanza di onde di piena concentrate suggerisce che, ove sarà presente acqua, la stessa non sarà dotata di energia cinetica sufficiente a divellere le opere, ed i battenti idrici legati alle piogge zenitali incrementeranno troppo lentamente per causare danni strutturali alle strutture.
- In rapporto alle misure gestionali del rischio, viene indicato che per tutte le lavorazioni del progetto dovranno prevedersi le idonee misure affinché le attività di cantiere siano svolte in totale sicurezza; nello specifico si fa riferimento allo svolgimento delle attività di manutenzione dei punti, di pulizia del fondo dei canali e di rimozione dei rifiuti dall'alveo degli stessi, all'installazione delle fascinate ed alle attività di sistemazione delle sponde dei canali di bonifica dell'area. In merito a questi aspetti si rimanda alla redazione del PSC previsto nel progetto esecutivo. Inoltre, per garantire la sicurezza degli utenti, l'accesso alle aree dovrà comunque essere regolato in funzione del meteo previsto, e dunque interdetto qualora vi sia previsione di forti piogge nell'area, tali da causare un significativo sovralzo del livello idrico. Tutta la sentieristica e le aree attrezzate, in ogni caso, dovranno essere munite dell'idonea cartellonistica monitoria disposta in punti strategici come l'inizio e la fine dei tratti di sentieri che attraversano le aree inondabili, le aree a parcheggio ed i punti di stazionamento degli utenti come le aree belvedere ed i totem didattici. Per sentieri particolarmente lunghi, un cartello di segnalazione del pericolo potrà essere installato ogni 200 m lungo il percorso.
- In rapporto alla manutenzione di alcuni ponti e la realizzazione di tre nuovi attraversamenti e la demolizione e ricostruzione di un attraversamento esistente, viene precisato che i nuovi ponti previsti dal progetto avranno una struttura in legno lamellare costituita da due travi principali in legno poggianti su plinti prefabbricati alle sponde a loro volta appoggiati su gabbioni di materiale calcareo. A luce della modellazione idraulica svolta, viene affermato che i nuovi ponti dovranno essere opportunamente ridefiniti sulla base dei valori dei tiranti idrici ottenuti dal codice numerico: in particolare, in corrispondenza del nuovo Ponte 13 (attraversamento del ramo secondario del Canale Giammatteo) si evidenzia un tirante idrico di 40 cm circa, mentre per i nuovi Ponti 6 e 9 il modello idraulico ha restituito un tirante di 80 cm circa. È da considerare che i canali di bonifica sono incassati per una profondità di 1 m nel terreno, sicché un ipotetico superamento del livello della sponda causerebbe una esondazione in destra e sinistra idraulica che smorzerebbe un ulteriore sovralzo significativo del tirante lungo l'asse del canale. Per garantire il rispetto di un franco di sicurezza fra l'intradosso dei nuovi ponti e la superficie idrica in corrispondenza degli attraversamenti, viene anche suggerito di prevedere in fase di progettazione esecutiva la realizzazione di nuovi ponti pedonali sagomati "a dorso d'asino", tali da assicurare almeno 50 cm esenti dall'innalzamento idrico. Il ponte P14 invece potrà essere rimosso dalle previsioni progettuali.

Nelle conclusioni del predetto Studio di compatibilità idrologica e idraulica, e attestato infine che: "omissis... *Gli studi morfologici e idrologici hanno portato alla conclusione che i fenomeni di allagamento in queste aree avvengono in maniera estremamente lenta, per via di un modesto ruscellamento e del conseguente*

Autorità di Bacino Distrettuale dell'Appennino Meridionale

www.distrettoappenninomeridionale.it – PEC: protocollo@pec.distrettoappenninomeridionale.it

AUTORITA' DI BACINO DISTRETTUALE DELL'APPENNINO MERIDIONALE
Protocollo Partenza N. 17088/2022 del 21-06-2022
Doc. Principale - Copia Documento

riempimento degli invasi e delle depressioni presenti e mai per la formazione di piene improvvise e/o concentrate. Omissis … *Le soluzioni mitigative del rischio proposte in questa sede permettono di garantire la fruibilità dell'area assicurando anche la durabilità delle opere progettate e limitando al minimo le interferenze al regime idraulico superficiale.* Omissis … *La fruizione dovrà comunque avvenire in totale sicurezza, sicché in funzione di previsioni meteorologiche avverse potranno essere adottate le migliori pratiche di protezione civile per limitare o addirittura azzerare gli accessi alle aree di intervento.* Omissis … *Anche nella fase di cantiere dovranno essere adottati tutti gli accorgimenti necessari allo svolgimento in sicurezza delle differenti lavorazioni: sarà cura del PSC curare questi aspetti. Sulla base di quanto sopra, si reputa che le opere previste dal progetto "Tramareterra – Rete Ecologica di Frigole" siano compatibili con gli obiettivi e le prescrizioni del PAI".*

Pertanto, alla luce della intera documentazione progettuale acquisita ed analizzata e delle valutazioni e delle considerazioni innanzi esposte, questa Autorità di Bacino Distrettuale ritiene di poter esprimere, allo stato, parere di compatibilità per gli interventi previsti nel progetto "Tramareterra – Rete ecologica di Frigole, di cui alla procedura in oggetto, con le N.T.A. del Piano di Bacino Stralcio Assetto Idrogeologico (PAI) vigente, a condizione che nella successiva progettazione esecutiva e gestione degli interventi siano ottemperate le seguenti prescrizioni progettuali e/o gestionali di carattere vincolante:

- sia modificata e/o integrata la progettazione delle opere recependo tutte le indicazioni riportate nello Studio di compatibilità idrologica ed idraulica" redatto dall'Ing. Marcello Farenga e datato Aprile 2022, i cui principali contenuti sono stati precedentemente sintetizzati;
- in relazione all'utilizzo delle aree che potrebbero essere interessate da possibili effetti di deflusso con tempi di ritorno di 200 anni, si ritiene necessario confermare, in via precauzionale, l'utilizzo delle stesse aree ad un "Piano d'uso" dei luoghi soggetti ai livelli di pericolosità idraulica del PAI, che garantisca la fruizione delle aree solo in assenza di piogge significative e l'allontanamento delle persone in tempi utili per la relativa messa in sicurezza. Detto Piano potrà prevedere l'installazione di idonei sistemi e/o dispositivi di preallerta e/o allarme, collegati alla Protezione Civile locale, la cui gestione deve essere affidata al soggetto responsabile della fruizione delle stesse aree, in grado di impedire sistematicamente l'accesso e l'utilizzo di dette aree da parte di persone, nell'ipotesi possa prefigurarsi il verificarsi di eventi meteorici di particolare intensità;
- per le stesse aree si dovrà provvedere all'aggiornamento del Piano di Protezione Civile Comunale, che dovrà essere implementato con i predetti sistemi di monitoraggio e preallerta delle grandezze pluviometriche e idrometriche riguardanti i fenomeni connessi agli allagamenti dell'area oggetto di intervento;
- per tutti gli interventi, durante l'attività di cantiere, dovranno essere garantite adeguate condizioni di sicurezza per le maestranze e in modo che i lavori si svolgano senza creare, neppure temporaneamente, un ostacolo significativo al regolare deflusso delle acque e instabilità del suolo, tenendo conto delle condizioni meteorologiche avverse segnalate dalla Protezione Civile ai diversi livelli territoriali.

Ad ogni modo, fermo restando il parere di compatibilità rispetto al P.A.I. innanzi espresso, subordinato alle condizioni innanzi indicate, ai fini di una corretta realizzazione ed esercizio di tutte le opere previste nel progetto,

Autorità di Bacino Distrettuale dell'Appennino Meridionale

www.distrettoappenninomeridionale.it – PEC: protocollo@pec.distrettoappenninomeridionale.it

questa Autorità di Bacino Distrettuale ritiene opportuno anche l'inserimento delle seguenti prescrizioni di carattere generale:

- le attività si svolgano in maniera tale da non incrementare il livello di pericolosità idraulica, né compromettere eventuali futuri interventi di sistemazione finalizzati alla mitigazione del rischio;
- si garantisca la sicurezza, evitando sia l'accumulo di materiale, sia qualsiasi altra forma di ostacolo al regolare deflusso delle acque;
- gli scavi siano tempestivamente richiusi e ripristinati a regola d'arte, evitando l'infiltrazione di acqua all'interno degli stessi sia durante i lavori e sia in fase di esercizio;
- il materiale di risulta, qualora non riutilizzato, sia conferito in ossequio alla normativa vigente in materia.

Si demanda al Responsabile Unico del Procedimento del progetto in oggetto la verifica del recepimento delle innanzi richiamate prescrizioni, relative al presente parere, preliminarmente all'approvazione finale del progetto e alla realizzazione degli interventi.

Il Dirigente Tecnico
Dott. Geol. Gennaro Capasso

Il Segretario Generale
Dott.ssa Geol. Vera Corbelli

AUTORITA' DI BACINO DISTRETTUALE DELL'APPENNINO MERIDIONALE
Protocollo Partenza N. 17088/2022 del 21-06-2022
Doc. Principale - Copia Documento

Referente pratica:
Geol. Nicola Palumbo

Atti e comunicazioni degli Enti Locali

CITTA' METROPOLITANA DI BARI
Ordinanza 29 settembre 2022, n. 11
Pagamento diretto delle indennità di espropriazione espressamente accettate.

CITTÀ METROPOLITANA DI BARI

Servizio Pianificazione Territoriale Generale, Demanio, Mobiltà, Viabilita'

ORDINANZA N. 11 **Bari, 29.09.2022**

OGGETTO: Procedimento espropriativo relativo alla *Risoluzione delle intersezioni della SP. 230 "delle Murge" con le SS.PP. 202 e 39 e sistemazione delle pertinenze stradali.* Pagamento diretto delle indennità di espropriazione espressamente accettate, ai sensi dell'art. 26, 1 comma, del D.P.R. 327/2001.

IL DIRIGENTE

Visti:
- la Deliberazione del Consiglio Metropolitano n.149 del 25/11/2021, con la quale è stata disposta la riorganizzazione delle strutture gestionali dell'Ente;
- il Decreto del Sindaco Metropolitano n. 368/DSM del 24/12/2021, con il quale è stato conferito all'Ing. Maurizio Montalto, l'incarico di Dirigente titolare del Servizio Pianificazione Territoriale Generale, Demanio, Mobilità, Viabilità;

Premesso che:

Omissis..

ORDINA

Art. 1

Si dispone, ai sensi dell'art. 26 del D.P.R. 327/2001, e ss.mm.ii., il pagamento diretto delle indennità di espropriazione espressamente accettate, delle relative indennità di occupazione temporanea, degli interessi nella misura del tasso legale, nonché delle maggiorazioni previste dall'art. 45 del DPR 327/2001, nella misura del 100% del valore delle stesse e a saldo delle indennità complessivamente dovute, come specificate nell'allegato denominato ***Risoluzione delle intersezioni della SP. 230 "delle Murge" con le SS.PP. 202 e 39 e sistemazione delle pertinenze stradali,*** che costituisce parte integrante e sostanziale del presente provvedimento.

Art. 2

Le indennità di espropriazione da erogare in favore degli aventi diritto, previste ai numeri d'ordine 1, 2, 3, 7, dell'allegato tecnico di cui all'art 1), aventi destinazione urbanistica di aree agricole, non sono soggette alla ritenuta fiscale del 20%, prevista dall'art. 11 della legge 413/91, e ss.mm.ii., per le zone omogene di tipo A, B, C, D, di cui al D.M. n. 1444/1968.

Art. 3

L'indennità di espropriazione da erogare in favore dell'avente diritto, prevista al numero d'ordine 4 dell'allegato tecnico di cui all'art. 1), avente destinazione urbanistica D8, è soggette a alla ritenuta fiscale del 20%, prevista dall'art. 11 della legge 413/91, e per le zone omogene di tipo A, B, C, D, di cui al D.M. n. 1444/1968.

Art. 4

La presente Ordinanza dovrà essere pubblicata nel Bollettino Ufficiale della Regione Puglia, ai sensi dell'art. 26, comma 7, del D.P.R. 327/2001 e delle disposizioni relative alla pubblicazione degli atti espropriativi, previste con Deliberazione della Giunta della Regiobe Puglia n. 1076/2006.

Art. 5

Il presente provvedimento diventa esecutivo col decorso del termine di trenta giorni dal compimento delle citate formalità di pubblicazione, se non è proposta da terzi opposizione per l'ammontare delle indennità provvisorie di espropriazione rideterminate**,** ovvero per il pagamento delle stesse agli aventi diritto, ai sensi dell'art. 26, comma 8, del D.P.R. 327/2001, e ss.mm.ii. Qualora vi sia una tempestiva opposizione all'esecuzione della presente Ordinanza, l'Autorità espropriante ordinerà il deposito delle indennità di esproprio accettate, e successivamente contestate, presso la Cassa DD.PP., Sezione Provinciale di Bari, ai sensi dell'art. 26, comma 9, del D.P.R. 327/2001, e ss.mm.ii.

IL DIRIGENTE

Ing. Maurizio Montalto

CITTA' METROPOLITANA DI BARI
SERVIZIO PIANIFICAZIONE TERRITORIALE GENERALE – DEMANIO – MOBILITA' E VIABILITA'

RISOLUZIONE DELLE INTERSEZIONI DELLA S.P. 230 "DELLE MURGE" CON LE SS.PP. 202 E 39 E SISTEMAZIONE DELLE PERTINENZE STRADALI

--- *ALLEGATO ALL'ORDINANZA DI PAGAMENTO N. 11 DEL 29/09/2022* ---

COMUNE DI POGGIORSINI

DITTA n°	DITTA INTESTATARIA	DIRITTI E ONERI REALI		Fg.	P.lla ORIGINARIA	Superficie Catastale [mq]	Coltura catastale e classe	Destinazione Urbanistica	Coltura attuale	Sup. OCCUPATA (mq)	P.lla derivata da FRAZIONAMENTO da acquisire dallo C.M.B.	Sup. ESPROPRIATA DA FRAZIONAMENTO (mq)	V.A.M. €/mq	Valore Mercato STIMATO €/mq	Indennità base DEFINITIVA	Indennità per soprasuolo	SOMMARIO	Maggiorazioni accettazione	Maggiorazione coltivatore diretto e imprenditore agricolo	Occupazione temporanea dal 06/06/2018 al 29/09/2022 n. 52 mesi	Indennità + Occupazione	Interessi legali	TOTALE Indennità + Occupazione + Interessi Legali	A Detrarre acconti già liquidati	SALDO DA LIQUIDARE
				4	120	5500	Seminativo di cl. 3	E	Seminativo di cl. 3	32,00	412	40,00	€ 1,10	€ 2,50	€ 100,00		€ 100,00	€ 44,00		€ 36,11	€ 180,11	€ 2,83	€ 182,94		
1	Conte Francesca	Proprietà per	1/2																				€ 91,47	-€ 46,00	€ 45,47
	Selvaggi Serafino	Proprietà per	1/2																				€ 91,47	-€ 16,00	€ 45,47
				4	192	430	Seminativo di cl. 2	E	Seminativo di cl. 2	90,00	415	130,00	€ 1,10	€ 2,50	€ 225,00		€ 325,00	€ 143,00		€ 117,36	€ 585,36	€ 9,19	€ 594,55		
2	Lorusso Gloria	Proprietà per	1/3																				€ 198,18	-€ 112,50	€ 85,68
	Lorusso Maria Antonietta	Proprietà per	1/3																				€ 198,18	-€ 112,50	€ 85,68
	LORUSSO Rosa Maria	Proprietà per	1/3																				€ 198,18	-€ 112,50	€ 85,68
3	D'Abramo Luigia	Proprietà per	1/1	2	166	3305	Seminativo di cl. 2	E	Strada	895,00	224	913,00	€ 1,10	€ 2,50	€ 2 282,50		€ 2 282,50	€ 1 004,30	€ 1 004,30	€ 824,24	€ 5 115,34	€ 84,25	€ 5 199,58	-€ 1 790,00	€ 3 409,58
				2	88	718	Area	D/8	Piazzale rifornimento	199,00	229	187,00	----	€ 22,70	€ 4 244,90	€ 4 000,00	€ 8 244,90	€ 424,49		€ 3 075,69	€ 11 745,08	€ 170,21	€ 11 915,29		
4	BRUCOLI Nicola	Proprietà per	1/2																				€ 5 957,64	-€ 1 807,00	€ 4 150,64
	BRUCOLI Giacomo	Proprietà per	1/2																				€ 5 957,64	-€ 1 807,00	€ 4 150,64
				2	73	3679	Seminativo di cl. 3	E	Seminativo di cl. 3	343,00	228	464,00	€ 1,10	€ 2,50	€ 1 010,00		€ 1 010,00	€ 444,40		€ 364,72	€ 1 819,12	€ 28,55	€ 1 847,68		
5	Lorusso Gloria	Proprietà per	1/3																				€ 615,89	-€ 430,19	€ 185,70
	Lorusso Maria Antonietta	Proprietà per	1/3																				€ 615,89	-€ 430,19	€ 185,70
	Lorusso Rosa Maria	Proprietà per	1/3																				€ 615,89	-€ 430,19	€ 185,70
7	Brucoli Vincenzo	Proprietà per	1/1	2	171	1864	Ente Urbano	E		213,00	226	263,00	----	€ 2,50	€ 657,50		€ 657,50	€ 923,25		€ 237,43	€ 1 418,18	€ 27,11	€ 1 645,29	-€ 426,00	€ 1 219,29

Bari, 29/09/2022

IL RESPONSABILE DEL PROCEDIMENTO
ING. FRANCESCO CURCI

CITTA' METROPOLITANA DI BARI

Appalti-Bandi, Concorsi e Avvisi

Appalti

REGIONE PUGLIA - DETERMINAZIONE DEL DIRIGENTE SEZIONE GESTIONE SOSTENIBILE E TUTELA DELLE RISORSE FORESTALI E NATURALI 14 ottobre 2022, n. 672

P.O. FEAMP 2014/2020 - Misura 5.68 "Misure a favore della commercializzazione"(art. 68 del Reg. UE n. 508/2014). - Servizi relativi alla realizzazione di attività di animazione, promozione, comunicazione e informazione rivolte ai consumatori e agli operatori del settore della pesca e dell'acquacoltura, nell'ambito della manifestazione fieristica "FIERA DEL LEVANTE", a Bari dal 15 al 23 ottobre 2022 - Approvazione verbali di gara. Aggiudicazione ai sensi dell'art. 32 comma 5 del D.Lgs. n. 50/2016 e smi. CIG: 94343732E4 CUP: B99I22001010009.

Il Dirigente della Sezione

Gestione sostenibile e tutela delle risorse naturali

VISTE:

- la L.R. n. 7/97 agli articoli 4 e 5;
- la Deliberazione di Giunta Regionale (D.G.R.) n. 3261 del 28.07.1998;
- la normativa del D. Lgs. 165/01 agli articoli 4 e 16;
- la Legge 69/09, il cui art. 32 prevede l'obbligo di sostituire la pubblicazione tradizionale all'Albo ufficiale con la pubblicazione di documenti digitali sui siti informatici;
- la normativa del Regolamento (UE) 2016/679 del Parlamento europeo e del Consiglio del 27.04.2016, nonché del D.Lgs.196/03 relativa alla protezione delle persone fisiche con riguardo al trattamento dei dati personali ed alla libera circolazione di tali dati;
- la Deliberazione della Giunta Regionale 7 dicembre 2020, n. 1974 "Approvazione Atto di Alta Organizzazione. Modello Organizzativo "MAIA 2.0" pubblicata sul Bollettino Ufficiale della Regione Puglia n.14 del 26.01.2021 recante approvazione del nuovo Modello Organizzativo regionale "MAIA 2.0", che sostituisce quello precedentemente adottato con D.G.R. n.1518/2015 pur mantenendone i principi e criteri ispiratori, ed il conseguente Decreto del Presidente della Giunta Regionale n. 22 del 22 gennaio 2021 recante adozione dell'Atto di alta organizzazione connesso al suddetto Modello Organizzativo "MAIA 2.0";
- la normativa del Decreto legislativo del 14/03/2013, n. 33 e ss.mm.ii.;
- la normativa del Regolamento Regionale del 04/06/2015, n. 13;
- il D.lgs 23 giugno 2011, n. 118 e ss.mm. e ii.;
- la L.R. n. 51 del 30/12/2021 "Disposizioni per la formazione del bilancio di previsione 2022 e bilancio pluriennale 2022-2024 della Regione Puglia (Legge di stabilità regionale 2022)";
- la L.R. n. 52 del 30/12/2021 "Bilancio di previsione della Regione Puglia per l'esercizio finanziario 2022 e bilancio pluriennale 2022-2024";
- la D.G.R. n. 2 del 20/01/2022 "Bilancio di previsione per l'esercizio finanziario 2022 e pluriennale 2022-2024. Articolo 39, comma 10, del decreto legislativo 23 giugno 2011, n. 118. Documento tecnico di accompagnamento e Bilancio Finanziario Gestionale. Approvazione;
- la D.G.R. n 285 del 07/03/2022 "Variazione al bilancio di previsione 2022 e pluriennale 2022-2024, ai sensi dell'art. 51 D.Lgs. n. 118/2011 e ss.mm.ii., per implementazione avvisi a regia e operazioni a titolarità a valere sul P.O. FEAMP. Approvazione
- la D.G.R. n. 1289 del 28/07/2021 *"Applicazione art. 8 comma 4 del Decreto del Presidente della Giunta regionale 22 gennaio 2021, n.22 Attuazione modello MAIA 2.0 – Funzioni delle Sezioni di Dipartimento."* con la quale alla Sezione Gestione sostenibile e tutela delle risorse forestali e naturali sono attribuite le funzioni di *"pianificazione delle attività di pesca ed acquacoltura e l'attuazione dei relativi Programmi Comunitari":*

- la D.G.R. n. 1576 del 30/09/2021 di conferimento incarico di direzione della Sezione Gestione sostenibile e tutela delle risorse forestali e naturali al dott. Domenico Campanile
- la D.G.R. n. 1616 del 11/10/2021 con la quale è stato nominato il dirigente della Sezione Gestione sostenibile e tutela delle risorse forestali e naturali, dott. Domenico Campanile, Referente regionale dell'Autorità di Gestione (RAdG) nazionale, membro effettivo del Comitato di Sorveglianza e della Cabina di Regia per l'attuazione del Programma Operativo FEAMP 2014/2020, nonché confermato il dirigente del Servizio Programma FEAMP, dott. Aldo di Mola, quale Referente Regionale vicario dell'Autorità di Gestione nazionale, membro supplente del Comitato di Sorveglianza e della Cabina di Regia per l'attuazione del Programma Operativo FEAMP 2014/2020;
- la Determinazione n. 13 del 20/10/2021 del Direttore del Dipartimento Personale e Organizzazione, con la quale è "ricollocato provvisoriamente il preesistente Servizio FEAMP all'interno della Sezione Gestione sostenibile e tutela delle risorse forestali e naturali";
- la Determinazione Dirigenziale n. 28 del 14/12/2021 del Direttore del Dipartimento Personale e Organizzazione con la quale ha stabilito il definitivo assetto organizzativo della Sezione Gestione Sostenibile e Tutela delle Risorse Forestali e Naturali includendo nella stessa il Servizio FEAMP.
- la Determinazione n. 9 del 04/03/2022 del Dirigente della Sezione Personale e Organizzazione, con la quale è il dott. Aldo di Mola è stato confermato Dirigente del Servizio Programma FEAMP;
- la Determinazione del Sezione Gestione sostenibile e tutela delle risorse forestali e naturali n. 156 del 21/03/2022 di conferimento dell'incarico di PO "*Commercializzazione e Trasformazione e Assistenza tecnica*" (Priorità 5 e Capo 7) all'avv. Felice Altamura;
- le note Prot. AOO_022_n. 569 del 24/03/2020 "Linee Guida per la Gestione degli Atti dirigenziali come documenti originali informatici con il sistema CIFRA 1" e Prot. AOO_175_n. 1875 del 28/05/2020 "Linee Guida per la Gestione degli Atti dirigenziali come documenti originali informatici con il sistema CIFRA 1 Avvio dell'Albo Telematico";

Sulla base dell'istruttoria espletata dal Responsabile PO "Commercializzazione e Trasformazione e Assistenza tecnica", avv. Felice Altamura, confermata dal Dirigente del Servizio FEAMP, dott. Aldo di Mola, *dalla quale riceve la seguente istruttoria.*

VISTO il Regolamento (UE) n. 1380/2013 del Parlamento Europeo e del Consiglio, dell'11 dicembre 2013 relativo alla politica comune della pesca, che modifica i regolamenti (CE) n. 1954/2003 e (CE) n. 1224/2009 del Consiglio e che abroga i regolamenti (CE) n. 2371/2002 e (CE) n. 639/2004 del Consiglio, nonché la decisione 2004/585/CE del Consiglio;
VISTO il Regolamento (UE) n. 1303/2013 del Parlamento Europeo e del Consiglio del 17 dicembre 2013 recante disposizioni comuni sul Fondo Europeo di Sviluppo Regionale, sul Fondo Sociale Europeo, sul Fondo di Coesione, sul Fondo Europeo Agricolo per lo Sviluppo Rurale e sul Fondo Europeo per gli Affari Marittimi e la Pesca e disposizioni generali sul Fondo Europeo di Sviluppo Regionale, sul Fondo Sociale Europeo, sul Fondo di Coesione e sul Fondo Europeo per gli Affari Marittimi e la Pesca, e che abroga il Regolamento (CE) n. 1083/2006 del Consiglio;
VISTO il Regolamento (UE) n. 508/2014 del Parlamento Europeo e del Consiglio del 15 maggio 2014 relativo al Fondo Europeo per gli Affari Marittimi e la Pesca, che abroga i regolamenti (CE) n. 2328/2003, (CE) n. 861/2006, (CE) n. 1198/2006 e (CE) n. 791/2007 del Consiglio e il Reg. (UE) n. 1255/2011 del Parlamento Europeo e del Consiglio;
VISTO l'Accordo di Partenariato 2014-2020 per l'impiego dei Fondi Strutturali e di Investimento Europeo adottato il 29 ottobre 2014 della Commissione Europea;
VISTO il Programma Operativo Nazionale FEAMP 2014-2020 approvato dalla Commissione Europea con Decisione di esecuzione della Commissione C(2015) 8452 del 25 novembre 2015;
VISTA la Convenzione tra l'Autorità di Gestione e l'Organismo Intermedio - Regione Puglia stipulata in data 01/12/2016;
VISTA la D.G.R. n. 1685 del 02/11/2016 con la quale è stato approvato lo schema di Convenzione tra l'Autorità

di Gestione e la Regione Puglia in qualità di Organismo Intermedio, avente ad oggetto le modalità, i criteri e le responsabilità connessi all'attuazione della delega stessa;
VISTO, in particolare, l'art. 68 del Reg. (UE) 508/2014, che disciplina *le "Misure a favore della commercializzazione";* e che ha come obiettivo quello di favorire la commercializzazione attraverso la realizzazione di interventi di interesse comune, miranti ad attuare una politica di qualità, di valorizzazione nonché di promozione dei prodotti della pesca, cosi da offrire un supporto per lo sviluppo di nuovi mercati o di migliore penetrazione in quelli esistenti e la valorizzare del ruolo del comparto della pesca e dell'acquacoltura
VISTO il Decreto n. 23440 del 18/11/2015 della Direzione Generale della Pesca Marittima e dell'Acquacoltura del MIPAAF, Autorità di Gestione del PO FEAMP 2014-2020, con il quale è stato adottato il documento *"Spese ammissibili interventi gestiti a titolarità – Misure a favore della commercializzazione Reg. 508/2014 art. 68";*
VISTA la Determinazione del Dirigente della Sezione Attuazione Programmi Comunitari per l'Agricoltura e la Pesca del 9 agosto 2019, n. 145 *"Programma Operativo FEAMP 2014/2020: Manuale delle procedure e dei controlli – Disposizioni procedurali dell'Organismo Intermedio Regione Puglia – Terza versione: approvazione modifiche"*

PRESO ATTO
-dell'indirizzo politico di partecipare alla 85° edizione della Fiera del Levante;

-del calendario della Fiera del Levante che si svolgerà presso Quartiere Fieristico in Bari dal 15 al 23 ottobre 2022;

CONSIDERATO
-che stante l'eccezionale carenza di organico del Servizio FEAMP e la notevole mole di attività e carichi di lavoro del periodo, non è stato possibile dare corso con congruo anticipo alle procedure di gara;

-altresì, l'imminenza dell'evento in argomento, in linea anche con le novità introdotte dal c.d. Decreto semplificazioni bis, finalizzate a semplificare le procedure di affidamento, si procederà a selezionare il fornitore ai sensi dell'Art. 36, co. 2 lett. a) del D.Lgs. 50/2016 così come modificato dal D. L. n. 76/2020 e successivamente dall'art. 51 co. 2, del D.L. n. 77/2021, convertito con modificazioni dalla L. 108/2021, secondo i criteri di selezione di cui art. 95 co. 4 lett. b, ovvero con il criterio del minor prezzo in relazione all'apposito capitolato tecnico;

VISTO l'art. 1, co. 449, della L. n. 296/2006 (c.d. Legge Finanziaria 2007), modificato dall'art. 7 del D.L. 52/2012, convertito in L. n. 94/2012, ai sensi del quale "Le *restanti* amministrazioni pubbliche di cui all'articolo 1 del Decreto Legislativo 30.03.2001, n. 165 e successive modificazioni, possono ricorrere alle convenzioni di cui al presente comma e al comma 456 del presente articolo, ovvero ne utilizzano i parametri di prezzo qualità come limiti massimi per la stipulazione dei contratti";

VISTO, altresì, l'art. 1, co. 450, della predetta L. n. 296/2006, modificato dall'art. 7 del D.L n. 52/2012- convertito in L. n. 94/2012 – "… le *altre* amministrazioni pubbliche di cui all'art. 1 del D. Lgs 30.03.2001, n. 165, per gli acquisti di beni e servizi di importo inferiore alla soglia di rilievo comunitario *sono tenute* a fare ricorso al mercato elettronico della pubblica amministrazione ovvero ad altri mercati elettronici istituiti ai sensi del medesimo articolo 328";

VISTO l'Art. 36, co. 2 lett. a) del D.Lgs. 50/2016 così come modificato dal D. L. n. 76/2020 e successivamente dall'art. 51 co. 2, del D.L. n. 77/2021, convertito con modificazioni dalla L. 108/2021, che, consente di procedere mediante affidamento diretto anche senza consultazione di più operatori economici;

RITENUTO tuttavia di procedere alla comparazione, tramite inviti e senza previa pubblicazione di bando contenente specifico capitolato, anche tenuto conto dell'ottima riuscita dell'edizione dell'84° manifestazione e

nel rispetto del criterio di rotazione, a tre operatori, come individuati da separato documento non pubblicato, che costituisce parte integrante della presente e che sarà reso noto in sede di aggiudicazione;

RITENUTO che la prestigiosa vetrina della Fiera del Levante possa consentire di perseguire, in linea con la Misura 5.68 di riferimento, l'obiettivo di sensibilizzare l'attenzione del pubblico sui prodotti locali della pesca e dell'acquacoltura sostenibili, attraverso percorsi esperienziali e sensoriali, dal taglio pratico e divulgativo, che coinvolgono gli operatori del settore insieme ai consumatori (*showcooking*) e di realizzare campagne di promozione, informazione e comunicazione regionali, nazionali o transnazionali orientate a migliorare le condizioni di immissione sul mercato dei prodotti alieutici e acquicoli regionali;

CONSIDERATO che la misura 5.68 "Misure a favore della commercializzazione" del PO FEAMP ha come obiettivo quello di favorire la commercializzazione attraverso la realizzazione di interventi di interesse comune, miranti ad attuare una politica di qualità, di valorizzazione nonché di promozione dei prodotti della pesca, cosi da offrire un supporto per lo sviluppo di nuovi mercati o di migliore penetrazione in quelli esistenti e la valorizzare del ruolo del comparto della pesca e dell'acquacoltura.

PRESO ATTO, pertanto, che nell'ambito di tale manifestazione fieristica, è opportuno organizzare percorsi esperienziali con gli operatori del settore e i consumatori, al fine di valorizzare il potere aggregante della stessa Fiera del Levante, sostanziando al meglio il perseguimento degli obiettivi della Mis. 5.68 del PO FEAMP;

CONSIDERATO che occorre provvedere all'affidamento di servizi di animazione, promozione, comunicazione e informazione rivolte ai consumatori e agli operatori del settore della pesca e dell'acquacoltura, nell'ambito della manifestazione fieristica "Fiera del Levante", a Bari dal 15 al 23 ottobre 2022, per un valore complessivo non superiore a € 138.900,00 oltre IVA, articolati nello specifico capitolato alla presente accluso e in sintesi:

A. Predisposizione e gestione, anche avuto riguardo all'osservanza delle procedure anti-covid, a far data dal 15, solo in serata, e fino al 22 ottobre 2022, mattina, pomeriggio e sera, di show Cooking finalizzati alla valorizzazione e promozione del patrimonio ittico del territorio attraverso la presentazione del pescato locale;
B. Servizi di supporto all'attuazione n. 1 responsabile aziendale degli eventi, n 6 hostess, e n. 3 collaboratori alla presentazione degli eventi di showcooking e attività divulgative e formative connesse, incluse le dotazioni di microfoni ad archetti anche per gli chef utilizzati e per i collaboratori alla presentazione;
C. Ideazione grafica, reperimento materiale, realizzazione testi, materiale fotografico per la realizzazione di:
    1. un video promozionale degli eventi, in particolare, degli showcooking,
    2. una brochure divulgativa;
    3. book fotografico della manifestazione
D. Acquisto, trasporto, fornitura dei prodotti e dei materiali necessari all'esecuzione delle attività di cui sopra e allo smaltimento dei rifiuti;
E. Assicurazione per personale e avventori partecipanti agli eventi e acquisizione delle autorizzazioni necessarie per effettuare gli showcooking.

PRESO ATTO della necessità di procedere all'individuazione di un fornitore di tali servizi, tenuto conto dell'esiguo margine di tempo disponibile e della circostanza che, avendo la Regione Puglia già confermato la partecipazione alla manifestazione fieristica, il mancato affidamento determinerebbe pregiudizio all'interesse pubblico;

CONSIDERATO che, per l'approvvigionamento del servizio in oggetto, finanziato con le risorse del bilancio vincolato e a valere sui rispettivi capitoli di bilancio di cui al P.O. FEAMP 2014-2020 secondo le indicazioni previste dai successivi adempimenti contabili, è stata adottata la Determinazione Dirigenziale n. 646 del 05/10/2022 con cui si è proceduto all'indizione di una procedura ristretta, espletata a mezzo EMPULIA, ai sensi dell'art. 36, co. 2, lett. a del D.Lgs. n. 50/2016, così come modificato dal D. L. n. 76/2020 e successivamente

dall'art. 51 co. 2, del D.L. n. 77/2021, per selezionare il *Fornitore* dei *"Servizi relativi alla realizzazione di attività di animazione, promozione, comunicazione e informazione rivolte ai consumatori e agli operatori del settore della pesca e dell'acquacoltura*, nell'ambito della manifestazione fieristica "FIERA DEL LEVANTE", *a Bari dal 15 al 23 ottobre2022 "*, con il criterio del minor prezzo ex art. 95, co. 4, lett. b), del D.lgs 50/2016 sull'importo a base d'asta, anche previa verifica sui rispettivi siti internet, invitando n. 3 operatori economici specializzati presenti nella piattaforma EMPULIA e che prestano servizi di fiere, mostre e congressi, come da nota in atti;

-che nella medesima Determinazione Dirigenziale è stato:

- stabilito l'importo a base d'asta (IVA esclusa) della procedura pari a € 138.900,00, per la realizzazione del Servizio di cui sopra, come specificato nella sezione adempimenti contabili;

- individuato il Dott. Aldo di Mola Dirigente del Servizio FEAMP, quale Responsabile Unico del Procedimento ex 31 D. Lgs. n. 50/2016 e l'Avv. Felice Altamura, Responsabile di PO quale supporto al RUP, per l'espletamento a sistema delle procedure di gara;
- approvati per l'effetto i documenti di gara allegati al sucitato provvediemento, per costituirne parte integrante e sostanziale consistenti nelle:
    - Lettera di invito/disciplinare di gara e rispettivi allegati
    - Capitolato speciale (Allegato A);
    - Istanza di Partecipazione (allegato B);
    - DGUE (Allegato C);
    - Dichiarazione integrativa al DGUE (Allegato D);
    - Modello offerta economica (Allegato E)
    - Allegato "F": Dichiarazione dati identificazione soggetti ex art. 80

- con medesima Determinazione Dirigenziale n. n. 646 del 05/10/2022 è stato effettuato conseguentemente l'accertamento di entrata e la registrazione della prenotazione d'impegno di spesa della complessiva somma di € 169.458,00 IVA inclusa, a valere sui capitoli di spesa:
- *1164000 QUOTA UE – Spese per rappresentanza, organizzazione di eventi, pubblicità e servizi per trasferta 50% 84.729,00*
- *1164500 QUOTA STATO – Spese per rappresentanza, organizzazione di eventi, pubblicità e servizi per trasferta 35% 50.310,30*
- *1167500 QUOTA REGIONE – Spese per rappresentanza, organizzazione di eventi, pubblicità e servizi per trasferta 15% 25.418,70;*

- l'avviso è stato pubblicato sulla piattaforma EmPULIA in data 7/10/2021 (avviso EmPULIA PI248835-22), fissando il termine di scadenza per la presentazione della manifestazione d'interesse alle ore 12:00 del 11/10/2022;
- l'avviso è stato inoltre pubblicato sul portale della Regione Puglia;
- entro il termine previsto sono pervenute le seguenti n. 2 offerte:

OPERATORE ECONOMICO	**DATA PRESENTAZIONE OFFERTA**	**PROTOCOLLO OFFERTA**
PASSWORD srl	10/10/2022 17:45:02	PI249835-22
CIC SUD srl	11/10/2022 09:54:30	PI250477-22

- come risulta dal verbale n. 1 del 12/10/10/2022, il seggio di gara si è insediato e ha proceduto all'apertura del primo plico telematico dell'operatore CIC SUD srl S srl contenente la busta DOCUMENTAZIONE AMMINISTRATIVA, e in esito alla verifica positiva del contenuto, ha stabilito

l'ammissione del concorrente alla successiva fase di gara;

- a seguire il seggio ha proceduto all'apertura del secondo plico telematico dell'operatore PASSWORD srl contenente la busta DOCUMENTAZIONE AMMINISTRATIVA per la quale ha proceduto a richiedere soccorso istruttorio prot. PI251238-22 per la sezione B paragrafo 1a) Capacità economico finanziaria come richiesto dalla lettere d'invito articolo 7.2 Requisiti di capacità economica e finanziaria essendo la stessa completamente mancante e ricevendone immediatamente integrazione sempre a mezzo piattaforma di gara;
- all'esito della verifica della documentazione amministrativa è stata stabilita l'ammissione alla successiva fase di valutazione relativa all'offerta economica di entrambi gli operatori economici soprarichiamati, sulla base delle dichiarazioni rese dai concorrenti ai sensi degli artt. 46 e 47 del DPR 445/2000:

OPERATORE ECONOMICO	DATA PRESENTAZIONE OFFERTA	PROTOCOLLO OFFERTA	ESITO
PASSWORD srl	10/10/2022 17:45:02	PI198476-22	Ammesso
CIC SUD srl	11/10/2022 09:54:30	PI198643-22	Ammesso

- come risulta dal medesimo verbale n. 2 del 13/10/2022, il seggio di gara ha proceduto ad aprire le offerte economiche di entrambi gli operatori rilevando che le stesse fossero conformi alle prescrizioni del bando e procedendo alla valutazione del contenuto, come da relativi punteggi assegnati, di seguito riassunti:

OPERATORE ECONOMICO	PROTOCOLLO OFFERTA	VALUTAZIONE OFFERTA ECONOMICA	PUNTEGGIO TOTALE
PASSWORD srl	PI249835-22	€ 137.900,00	97,401233/100,00
CIC SUD srl	PI250477-22	€ 134.316,30	100/100,00

- è stata, pertanto, proposta, sulla base del criterio del minor prezzo offerto, l'aggiudicazione del servizio all'operatore economico CIC SUD srl che ha presentato un'offerta con una percentuale di ribasso maggiore.

ATTESO che

- ai sensi dell'art. 32 e dell'art. 33 comma 1 del D.Lgs. n. 50/2016 e ss.mm.ii. è necessario procedere all'approvazione della proposta di aggiudicazione**.**

Tanto premesso e considerato, ad esito dell'istruttoria svolta, si propone di:

- approvare i verbali n. 1 del 02/08/2022 (Allegato 1), n. 2 del 04/08/2022 (Allegato 2) parti integranti e sostanziali del presente provvedimento;
- approvare l'esito della procedura ex art. 32 co. 2, D.Lgs. n. 50/2016 e 1 co. 3, L. n. 120/2020, ed ex art. 95, comma 4 del d.lgs. 50/2016 per l'affidamento del servizio di *"Servizi relativi alla realizzazione di attività di animazione, promozione, comunicazione e informazione rivolte ai consumatori e agli operatori del settore della pesca e dell'acquacoltura, nell'ambito della manifestazione fieristica "FIERA DEL LEVANTE", a Bari dal 15 al 23 ottobre 2022*" espletata mediante piattaforma telematica EmPULIA e la risultante graduatoria**:**

	OPERATORE ECONOMICO	PUNTEGGIO TOTALE
1	CIC SUD srl	100,00/100,00

- procedere all'aggiudicazione del servizio di "*Servizi relativi alla realizzazione di attività di animazione, promozione, comunicazione e informazione rivolte ai consumatori e agli operatori del settore della pesca e dell'acquacoltura, nell'ambito della manifestazione fieristica "FIERA DEL LEVANTE", a Bari dal 15 al 23 ottobre 2022* a favore dell'operatore economico CIC SUD srl on sede legale in Bari, via Escrivà n. 28, CAP 70124, p.IVA/CF: 04043330721 avendo totalizzato un punteggio complessivo di 100,00/100,00 per un importo complessivo di € 134.316,30 IVA esclusa, con un ribasso percentuale del 3,30% (tre/30 percento) sull'importo a base d'asta di € 138.900,00, inclusi oneri, e oltre IVA;
- dare atto che l'aggiudicazione diventerà efficace all'esito delle verifiche positive sul possesso dei requisiti prescritti in capo al suddetto aggiudicatario, ai sensi dell'art. 32, comma 7 del D.Lgs. n. 50/2016;
- dare atto che si procederà a disporre l'esecuzione del contratto in via d'urgenza ai sensi dell' articolo 32, comma 8, del D.Lgs. n. 50/2016, nelle more della verifica dei requisiti di cui all'articolo 80 del medesimo decreto legislativo, nonché dei requisiti di qualificazione previsti per la partecipazione alla procedura, ai sensi dell'art. 8, comma 1, lettera a) del D.L. 76/2020, convertito con L. 120/2020;
- dare atto che, divenuta efficace l'aggiudicazione, si procederà alla stipula del contratto sotto forma di scrittura privata tra le parti, soggetta a registrazione in caso d'uso, nonché all'adozione dell'atto di accertamento di entrata e impegno di spesa a valere sulla prenotazione assunta con Determinazione Dirigenziale n. 101 del 19/07/2022;
- dare atto che, ai sensi dell'art. 76 comma 5 lettera a) del D.Lgs. n. 50/2016, verrà data comunicazione dell'aggiudicazione "*all'aggiudicatario, al concorrente che segue nella graduatoria, a tutti i candidati che hanno presentato un'offerta ammessa in gara, a coloro la cui candidatura o offerta siano state escluse se hanno proposto impugnazione avverso l'esclusione o sono in termini per presentare impugnazione, nonché a coloro che hanno impugnato il bando o la lettera di invito, se tali impugnazioni non siano state respinte con pronuncia giurisdizionale definitiva*";
- di dare atto che, ai sensi del comma 10 lettera b) dell'art. 32 del D.Lgs. n. 50/2016, non si applica il termine dilatorio di cui al comma 9 dello stesso articolo.

VERIFICA AI SENSI DEL D.lgs. 196/03

Garanzie alla riservatezza

La pubblicazione dell'atto all'albo, salve le garanzie previste dalla legge 241/90 in tema di accesso ai documenti amministrativi, avviene nel rispetto della tutela alla riservatezza dei cittadini, secondo quanto disposto dal D.lgs. n. 196/03 in materia di protezione dei dati personali, nonché dal vigente regolamento regionale n. 5/2006 per il trattamento dei dati sensibili e giudiziari.
Ai fini della pubblicità legale, l'atto destinato alla pubblicazione è redatto in modo da evitare la diffusione di dati personali identificativi non necessari ovvero il riferimento a dati sensibili; qualora tali dati fossero indispensabili per l'adozione dell'atto, essi sono trasferiti in documenti separati, esplicitamente richiamati.

ADEMPIMENTI CONTABILI ai sensi del D.Lgs. n. 118/2011 e ss.mm.ii.

La copertura finanziaria relativa all'eventuale affidamento dell'appalto e stipula del contratto è assicurata dai fondi di progetto, come da prenotazione di impegno assunta con Determinazione Dirigenziale n 036/DIR/2022/00646 del 5/10/2022.

Non ricorrono gli obblighi di cui agli artt. 26 e 27 del D.lgs. n. 33 del 14/03/2013.

I sottoscritti attestano che il procedimento istruttorio loro affidato è stato espletato nel rispetto della vigente normativa regionale, nazionale e comunitaria e che il presente provvedimento è conforme alle risultanze istruttorie.

Il Responsabile PO
"*Commercializzazione e Trasformazione e Assistenza tecnica*"
avv. Felice Altamura

Il Dirigente di Servizio
Dott. Aldo di Mola

Il Dirigente della Sezione

Sulla base delle risultanze istruttorie espletate dal Servizio Programma FEAMP e confermate dal dirigente del Servizio Programma FEAMP.
Richiamato, in particolare, il disposto dell'art. 6 della L.R. 7/1997, in materia di modalità di esercizio della funzione dirigenziale

DETERMINA

- **di prendere atto** di quanto innanzi esposto che qui si intende integralmente riportato e trascritto;
- **di approvare** le risultanze delle operazioni di gara, come descritte nei verbali n. 1 del 12/10/2022 (Allegato 1), n. 2 del 13/08/2022 (Allegato 2) parti integranti e sostanziali del presente provvedimento;
- **di approvare** l'esito della procedura ex art. 32 co. 2, D.Lgs. n. 50/2016 e art. 1 co. 3, L. n. 120/2020, ed ex art. 95, comma 4 del d.lgs. n. 50/2016 per l'affidamento del servizio di *"Servizi relativi alla realizzazione di attività di animazione, promozione, comunicazione e informazione rivolte ai consumatori e agli operatori del settore della pesca e dell'acquacoltura, nell'ambito della manifestazione fieristica "FIERA DEL LEVANTE", a Bari dal 15 al 23 ottobre 2022* espletata mediante piattaforma telematica EmPULIA e la risultante graduatoria:

	OPERATORE ECONOMICO	PUNTEGGIO TOTALE
1	CIC SUD srl	100,00/100,00

- **di procedere** all'aggiudicazione del servizio di *Servizi relativi alla realizzazione di attività di animazione, promozione, comunicazione e informazione rivolte ai consumatori e agli operatori del settore della pesca e dell'acquacoltura, nell'ambito della manifestazione fieristica "FIERA DEL LEVANTE", a Bari dal 15 al 23 ottobre 2022"* - CIG: 94343732E4 CUP: B99I22001010009 a favore della CIC SUD srl con sede legale in Bari, via Escrivà n. 28, CAP 70124, p.IVA/CF: 04043330721 avendo totalizzato un punteggio complessivo di 100,00/100,00 per un importo complessivo di € 134.316,30 IVA esclusa, con un ribasso percentuale del 3,30% (sull'importo a base d'asta di € 138.900,, inclusi oneri, e oltre IVA;
- **di dare atto** che l'aggiudicazione diventerà efficace all'esito delle verifiche positive sul possesso dei requisiti prescritti in capo al suddetto aggiudicatario, ai sensi dell'art. 32, comma 7 del D.Lgs. n. 50/2016;
- **di dare atto** che si procederà a disporre l'esecuzione del contratto in via d'urgenza ai sensi dell' articolo

32, comma 8, del D.Lgs. n. 50/2016, nelle more della verifica dei requisiti di cui all' articolo 80 del medesimo decreto legislativo, nonché dei requisiti di qualificazione previsti per la partecipazione alla procedura, ai sensi dell'art. 8, comma 1, lettera a) del D.L. 76/2020, convertito con L. 120/2020;

- **di dare atto** che, divenuta efficace l'aggiudicazione, si procederà alla stipula del contratto sotto forma di scrittura privata tra le parti, soggetta a registrazione in caso d'uso, nonché all'adozione dell'atto di accertamento e impegno a valere sulla prenotazione assunta con Determinazione Dirigenziale n. 646 del 5/10/2022;
- **di dare atto** che, ai sensi dell'art. 76 comma 5 lettera a) del D.Lgs.n. 50/2016, verrà data comunicazione dell'aggiudicazione "*all'aggiudicatario, al concorrente che segue nella graduatoria, a tutti i candidati che hanno presentato un'offerta ammessa in gara, a coloro la cui candidatura o offerta siano state escluse se hanno proposto impugnazione avverso l'esclusione o sono in termini per presentare impugnazione, nonché a coloro che hanno impugnato il bando o la lettera di invito, se tali impugnazioni non siano state respinte con pronuncia giurisdizionale definitiva*";
- **di dare atto** che, ai sensi del comma 10 lettera b) dell'art. 32 del D.Lgs. 50/2016, non si applica il termine dilatorio di cui al comma 9 dello stesso articolo.

Il presente atto:

- viene redatto in forma integrale nel rispetto della tutela alla riservatezza dei cittadini, secondo quanto disposto REG(UE) 679/2016 in materia di protezione dei dati personali;
- è unicamente formato con mezzi informatici e firmato digitalmente e sarà conservato, ai sensi delle Linee Guida del Segretario generale della Giunta Regionale e del Segretario Generale del Presidente, prot. n. AOO_022/652 del 31.3.2020, sui sistemi informatici regionali CIFRA, Sistema Puglia e Diogene;
- sarà reso pubblico, ai sensi dell'art. 20 comma 3 del Decreto del Presidente della Giunta regionale n. 443 del 31.07.2015, mediante affissione per 10 giorni lavorativi a decorrere dalla data della sua adozione, all'Albo delle Determinazioni Dirigenziali tramite la piattaforma regionale CIFRA, ai sensi delle Linee Guida del Segretario generale della Giunta Regionale e del Segretario Generale del Presidente, prot. n. AOO_022/652 del 31.3.2020;
- sarà pubblicizzato nella sezione "Amministrazione trasparente", sotto sezione "*Provvedimenti dirigenti amministrativi*" del sito www.regione.puglia.it;
- sarà inviato all'Assessorato al Bilancio - Sezione Bilancio e Ragioneria - per i successivi adempimenti, secondo le modalità di cui alla AOO_022 N. 569 del 24/03/2020;
- sarà inviato all'Assessore Regionale alle Risorse Agroalimentari e al Direttore del Dipartimento Agricoltura, Sviluppo Rurale ed Ambientale;
- è adottato in forma digitale e si compone di n. 11 (undici) facciate, oltre che degli allegatI di n. 5 (cinque) facciate, per complessive n. 16 (sedici) facciate.

Il Dirigente di Sezione/RAdG PO FEAMP
Dott. Domenico Campanile

REGIONE PUGLIA

DIPARTIMENTO AGRICOLTURA, SVILUPPORURALE ED AMBIENTALE

SEZIONE GESTIONE SOSTENIBILE E TUTELA DELLE RISORSE FORESTALI E NATURALI

SERVIZIO FEAMP

P.O. FEAMP 2014/2020 - Misura 5.68 "Misure a favore della commercializzazione"(art. 68 del Reg. UE n. 508/2014). – Servizi relativi alla realizzazione di attività di animazione, promozione, comunicazione e informazione rivolte ai consumatori e agli operatori del settore della pesca e dell'acquacoltura, nell'ambito della manifestazione fieristica "FIERA DEL LEVANTE", a Bari dal 15 al 23 ottobre 2022 – Approvazione verbali di gara. Aggiudicazione ai sensi dell'art. 32 comma 5 del D.Lgs. n. 50/2016 e smi. CIG: 94343732E4 CUP: B99I22001010009

Allegato 1

Verbale di Gara del 12.10.2022

Premesso che

- con Determinazione Dirigenziale n. 646 del 05/10/2022 con cui si è proceduto all'indizione di una procedura ristretta, espletata a mezzo EMPULIA, ai sensi dell'art. 36, co. 2, lett. a del D.Lgs. n. 50/2016, così come modificato dal D. L. n. 76/2020 e successivamente dall'art. 51 co. 2, del D.L. n. 77/2021, per selezionare il Fornitore dei *"Servizi relativi alla realizzazione di attività di animazione, promozione, comunicazione e informazione rivolte ai consumatori e agli operatori del settore della pesca e dell'acquacoltura, nell'ambito della manifestazione fieristica "FIERA DEL LEVANTE", a Bari dal 15 al 23 ottobre2022 "*, con il criterio del minor prezzo ex art. 95, co. 4, lett. b), del D.lgs 50/2016 sull'importo a base d'asta, anche previa verifica sui rispettivi siti internet, invitando n. 3 operatori economici specializzati presenti nella piattaforma EMPULIA e che prestano servizi di fiere, mostre e congressi;
-che nella medesima Determinazione Dirigenziale è stato:
  - ✓ stabilito l'importo a base d'asta (IVA esclusa) della procedura pari a € 138.900,00, per la realizzazione del Servizio di cui sopra, come specificato nella sezione adempimenti contabili;
  - ✓ individuato il Dott. Aldo di Mola Dirigente del Servizio FEAMP, quale Responsabile Unico del Procedimento ex 31 D. Lgs. n. 50/2016 e l'Avv. Felice Altamura, Responsabile di PO quale supporto al RUP, per l'espletamento a sistema delle procedure di gara;
- l'avviso è stato inoltre pubblicato sul portale della Regione Puglia, nella sezione "News" e sul portale Servizio contratti pubblici (SCP) del Ministero delle infrastrutture e dei trasporti;
- l'avviso è stato pubblicato sulla piattaforma EmPULIA in data 7/10/2021 (avviso EmPULIA PI248835--22), fissando il termine di scadenza per la presentazione della manifestazione d'interesse alle ore 12:00 del 11/10/2022;
- in conformità con quanto disposto con la citata Determinazione Dirigenziale, il predetto avviso è stato altresì pubblicato sul Portale istituzionale della Regione Puglia nella Sezione "Urp comunica" e, ai sensi dell'art. 29 del D.Lgs n. 50/2016, sul sito del Ministero delle Infrastrutture e dei Trasporti- Servizio Contratti Pubblici
- il termine previsto per l'apertura delle buste era il 11/10/2022 ore 15:00

Alle ore 15:28, presso la sede del DIPARTIMENTO AGRICOLTURA, SVILUPPO RURALE ED AMBIENTALE, sito in Bari, Lungomare Nazario Sauro, 2° piano, presso la stanza del Dirigente Servizio Feamp, si costituisce il seggio di gara di seguito riportato:

REGIONE PUGLIA

DIPARTIMENTO AGRICOLTURA, SVILUPPORURALE ED AMBIENTALE

SEZIONE GESTIONE SOSTENIBILE E TUTELA DELLE RISORSE FORESTALI E NATURALI

SERVIZIO FEAMP

Presidente – Dott. Aldo di Mola (Responsabile Unico del Procedimento)
Segretario verbalizzante – avv. Felice Altamura (supporto al RUP).

Il RUP, scaduto il termine di presentazione delle offerte, secondo quanto previsto all'art. 9 della Lettera di invito, accede alla piattaforma telematica Empulia e prende atto che, rispetto agli operatori economici invitati, sono pervenute nei termini le seguenti offerte telematiche:

N.	Concorrente	Data invio	N. Protocollo
1	PASSWORD srl	10/10/2022 17:45:02	PI249835-22
2	CIC SUD srl	11/10/2022 09:54:30	PI250477-22

Il RUP procede ad esaminare la DOCUMENTAZIONE AMMINISTRATIVA, ai sensi dell'art. 9 della lettera di invito *Svolgimento della gara-Apertura delle buste*, al fine di verificare la completezza e la correttezza della documentazione amministrativa pervenuta secondo quanto previsto al punto 4.1 della Lettera di Invito.
Si procede, pertanto, all'apertura del primo plico telematico e, conseguentemente, alla valutazione amministrativa della documentazione prodotta dall'operatore economico PASSWORD srl.
Si dà atto che sono presenti nella BUSTA DOCUMENTAZIONE, prodotta dal predetto concorrente, tutti i modelli allegati richiesti, così come stabilito nella *Domanda di partecipazione* della Lettera di invito, come di seguito riportati:

PASSWORD srl:

Istanza di partecipazione;	L'allegato è stato correttamente presentato.
DGUE;	Richiesto soccorso istruttorio . prot. PI251238-22 per la sezione B paragrafo 1a) Capacità economico finanziaria come richiesto dalla lettere d'invito articolo 7.2 Requisiti di capacità economica e finanziaria essendo la stessa completamente mancante e ricevendone immediatamente integrazione sempre a mezzo piattaforma di gara.
Dichiarazioni integrative al DGUE;	L'allegato è stato correttamente presentato.
Dichiarazione dati identificativi soggetti ex art. 80;	L'allegato è stato correttamente presentato.
Attestazione pagamento bollo	L'allegato non è stato presentato.

Il RUP prende atto che la DOCUMENTAZIONE AMMINISTRATIVA valutata risulta incompleta e, pertanto, ricorre alla procedura di soccorso istruttorio ex art. 83, comma 9 del D. lgs. 50/2016, richiedendo le integrazioni di cui alla tabella su riportata entro le ore 18:00 del giorno 12/10/2022.

REGIONE PUGLIA

DIPARTIMENTO AGRICOLTURA, SVILUPPORURALE ED AMBIENTALE

SEZIONE GESTIONE SOSTENIBILE E TUTELA DELLE RISORSE FORESTALI E NATURALI

SERVIZIO FEAMP

Ricevuta immediata e corretta integrazione dall'operatore Password srl all'esito della valutazione positiva della BUSTA DOCUMENTAZIONE, ammette alla successiva fase di valutazione della procedura in oggetto il concorrente di seguito indicato: CIC SUD srl.

Si procede all'apertura del secondo plico telematico e, conseguentemente, alla valutazione amministrativa della documentazione prodotta dall'operatore economico CIC SUD srl.
Si dà atto che sono presenti nella BUSTA DOCUMENTAZIONE, prodotta dal predetto concorrente, i seguenti allegati:

CIC SUD srl :

Istanza di partecipazione;	**L'allegato è stato correttamente presentato.**
DGUE	**L'allegato è stato correttamente presentato.**
Dichiarazioni integrative al DGUE	**L'allegato è stato correttamente presentato.**
Dichiarazione dati identificativi soggetti ex art. 80;	**L'allegato è stato correttamente presentato.**
PASSOE	**L'allegato è stato correttamente presentato.**
Attestazione pagamento bollo	**L'allegato non è stato presentato.**

La seduta viene sospesa alle ore 19:00 e rinviata al giorno 14/10/2022 ore 11:00.

Letto, confermato e sottoscritto in Bari addì 12/10/2022.

Il Presidente Seggio – RUP
dott. Aldo di Mola

Il segretario verbalizzante
Avv. Felice Altamura

REGIONE PUGLIA

DIPARTIMENTO AGRICOLTURA, SVILUPPORURALE ED AMBIENTALE

SEZIONE GESTIONE SOSTENIBILE E TUTELA DELLE RISORSE FORESTALI E NATURALI

SERVIZIO FEAMP

P.O. FEAMP 2014/2020 - Misura 5.68 "Misure a favore della commercializzazione"(art. 68 del Reg. UE n. 508/2014). – Servizi relativi alla realizzazione di attività di animazione, promozione, comunicazione e informazione rivolte ai consumatori e agli operatori del settore della pesca e dell'acquacoltura, nell'ambito della manifestazione fieristica "FIERA DEL LEVANTE", a Bari dal 15 al 23 ottobre 2022 – Approvazione verbali di gara. Aggiudicazione ai sensi dell'art. 32 comma 5 del D.Lgs. n. 50/2016 e smi. CIG: 94343732E4 CUP: B99I22001010009

Allegato 2

Verbale di Gara del 04.08.2022

Premesso che

- con Determinazione Dirigenziale n. 646 del 05/10/2022 con cui si è proceduto all'indizione di una procedura ristretta, espletata a mezzo EMPULIA, ai sensi dell'art. 36, co. 2, lett. a del D.Lgs. n. 50/2016, così come modificato dal D. L. n. 76/2020 e successivamente dall'art. 51 co. 2, del D.L. n. 77/2021, per selezionare il Fornitore dei "Servizi relativi alla realizzazione di attività di animazione, promozione, comunicazione e informazione rivolte ai consumatori e agli operatori del settore della pesca e dell'acquacoltura, nell'ambito della manifestazione fieristica "FIERA DEL LEVANTE", a Bari dal 15 al 23 ottobre2022 ", con il criterio del minor prezzo ex art. 95, co. 4, lett. b), del D.lgs 50/2016 sull'importo a base d'asta, anche previa verifica sui rispettivi siti internet, invitando n. 3 operatori economici specializzati presenti nella piattaforma EMPULIA e che prestano servizi di fiere, mostre e congressi;
- che nella medesima Determinazione Dirigenziale è stato:
  - ✓ stabilito l'importo a base d'asta (IVA esclusa) della procedura pari a € 138.900,00, per la realizzazione del Servizio di cui sopra, come specificato nella sezione adempimenti contabili;
  - ✓ individuato il Dott. Aldo di Mola Dirigente del Servizio FEAMP, quale Responsabile Unico del Procedimento ex 31 D. Lgs. n. 50/2016 e l'Avv. Felice Altamura, Responsabile di PO quale supporto al RUP, per l'espletamento a sistema delle procedure di gara;
- l'avviso è stato inoltre pubblicato sul portale della Regione Puglia, nella sezione "News" e sul portale Servizio contratti pubblici (SCP) del Ministero delle infrastrutture e dei trasporti;
- l'avviso è stato pubblicato sulla piattaforma EmPULIA in data 7/10/2021 (avviso EmPULIA PI248835--22), fissando il termine di scadenza per la presentazione della manifestazione d'interesse alle ore 12:00 del 11/10/2022;
- in conformità con quanto disposto con la citata Determinazione Dirigenziale, il predetto avviso è stato altresì pubblicato sul Portale istituzionale della Regione Puglia nella Sezione "Urp comunica" e, ai sensi dell'art. 29 del D.Lgs n. 50/2016, sul sito del Ministero delle Infrastrutture e dei Trasporti- Servizio Contratti Pubblici
- il termine previsto per l'apertura delle buste era il 11/10/2022 ore 15:00 Alle ore 12.17, presso la sede del Dipartimento Ambiente, Paesaggio e Qualità Urbana, sito in Bari, via Gentile n. 52, 3° piano, corpo B, stanza n. 18, si costituisce il seggio di gara di seguito riportato:

REGIONE PUGLIA

DIPARTIMENTO AGRICOLTURA, SVILUPPORURALE ED AMBIENTALE

SEZIONE GESTIONE SOSTENIBILE E TUTELA DELLE RISORSE FORESTALI E NATURALI

SERVIZIO FEAMP

Presidente – Dott. Aldo di Mola (Responsabile Unico del Procedimento)
Segretario verbalizzante – avv. Felice Altamura (supporto al RUP).

Il RUP ai sensi dell'art. 9 della lettera di invito -*Svolgimento della gara-Apertura delle buste* procede ad esaminare la buste contenenti le OFFERTE ECONOMICHE DOCUMENTAZIONE AMMINISTRATIVA, , al fine di verificare la completezza e la correttezza della documentazione amministrativa pervenuta secondo quanto previsto al punto 4.5 della Lettera di Invito.

Si procede all'apertura della busta OFFERTA ECONOMICA dell'operatore CIC SUD srl e si rileva che il prezzo offerto è di € 134.316,30 con un ribasso del 3,30% sull'importo a base d'asta di € 138.900,00 IVA esclusa;

Si procede, successivamente, all'apertura della busta OFFERTA ECONOMICA del secondo operatore PASSWORD srl e si rileva che il prezzo offerto è di € 137.900,00 con un ribasso del 0.72 % sull'importo a base d'asta di € 138.900,00 IVA esclusa.

Il RUP propone, pertanto, sulla base del criterio del minor prezzo offerto, l'affidamento della gara all'operatore economico CIC SUD srl che ha presentato un'offerta con una percentuale di ribasso del 3,30%, totalizzando il seguente punteggio, come da risultanze derivate dal portale Empulia:

OPERATORE ECONOMICO	VALUTAZIONE OFFERTA ECONOMICA	PUNTEGGIOTOTALE
PASSWORD srl	€ 137.900,00	97,401233/100,00
CIC SUD srl	€ 134.316,30	100/100,00

Alle ore 13:27 il RUP chiude le operazioni di gara.
Al fine dell'assolvimento degli obblighi di cui all'art. 29 comma 1 del D.Lgs n. 50/2016, si dispone che il presente verbale verrà pubblicato sul portale della Regione Puglia e sul Portale EmPULIA, unitamente alla Determinazione di aggiudicazione del servizio.

Letto, confermato e sottoscritto in Bari addì 14/10/2022.

Il Presidente Seggio – RUP
dott. Aldo di Mola.

Il segretario verbalizzante
Avv. Felice Altamura

Concorsi

REGIONE PUGLIA - DETERMINAZIONE DEL DIRIGENTE SEZIONE STRATEGIE E GOVERNO DELL'OFFERTA 13 ottobre 2022,n. 356

Corso triennale di Formazione Specifica in Medicina Generale della Regione Puglia 2018-2021. Approvazione elenco dei medici tirocinanti che hanno superato l'esame finale - sessione straordinaria del giorno 08 settembre 2022.

IL DIRIGENTE DELLA SEZIONE STRATEGIA E GOVERNO DELL'OFFERTA

- Visti gli articoli 4 e 5 della L.R. n. 7/97;
- Visti gli artt. 4 e 16 del D. Lgs. 165/01;
- Visto l'art. 32 della legge 18 giugno 2009, n. 69 che prevede l'obbligo di sostituire la pubblicazione tradizionale all'Albo Ufficiale con la pubblicazione di documenti digitali sui siti informatici;
- Visto l'art.18 del D.Lgs 196/03 " Codice in materia di protezione dei dati personali";
- Visto il Decreto del Presidente della Giunta Regionale 22 Gennaio 2021, n. 22 "Adozione Atto di Alta Organizzazione. Modello Organizzativo MAIA 2.0" pubblicato nel Bollettino Ufficiale della Regione Puglia n. 15 del 28/01/2021, successivamente modificato ed integrato con Decreto del Presidente della Giunta regionale 10 Febbraio 2021, n. 45;
- Vista la Deliberazione di Giunta Regionale n. 1725 del 28 ottobre 2021 con cui è stato conferito l'incarico di Direzione del Servizio Strategie e Governo dell'Assistenza territoriale - Rapporti istituzionali e Capitale umano S.S.R;
- Vista la Deliberazione di Giunta Regionale n. 322 del 7 marzo 2022 con cui è stato conferito l'incarico di Direzione della Sezione Strategie e Governo dell'Offerta.

Sulla base dell'istruttoria espletata dal Funzionario responsabile P.O., confermata dal Dirigente del Servizio Strategie e Governo dell'Assistenza Territoriale - Rapporti Istituzionali e Capitale Umano S.S.R., riceve la seguente relazione.

Premesso che:

- Il D.lgs. 368/99 disciplina, al Titolo IV, Capo I, la formazione specifica in medicina generale, prevedendo:
  - agli artt. 21, 24 e 28 che per l'esercizio dell'attività di medico chirurgo di Medicina Generale nell'ambito del Servizio Sanitario Nazionale è necessario il possesso del diploma di formazione specifica in Medicina Generale, rilasciato a seguito della frequenza di un Corso di Formazione Specifica in Medicina Generale della durata di tre anni organizzato dalle Regioni, previo superamento della relativa prova finale;
  - all'art. 25 che le regioni emanano i bandi di concorso per l'ammissione ai corsi triennali di formazione specifica in Medicina Generale.
- Il Decreto del Ministero della Salute del 7 marzo 2006 definisce i principi fondamentali per la disciplina unitaria in materia di formazione specifica in medicina generale;
- L'art. 3 della Legge n. 401 del 29 dicembre 2000 prevede poi un'ulteriore modalità di ammissione al Corso di Formazione Specifica in Medicina Generale - oltre alla predetta procedura concorsuale - su semplice domanda del medico interessato (c.d. ammissione in soprannumero), riservata ai laureati in medicina e chirurgia iscritti al corso universitario di laurea prima del 31.12.1991 ed abilitati all'esercizio professionale;
- la Regione Puglia, in attuazione della richiamata normativa:
  - con Deliberazione di Giunta n. 947 del 05 giugno 2018, ha approvato il bando di concorso per l'ammissione di n. 103 medici al Corso di Formazione Specifica in Medicina Generale della Regione Puglia per il triennio 2018-2021;
  - con successiva Deliberazione di Giunta regionale n. 1710 del 2 ottobre 2018, in conformità alle direttive ministeriali, ha poi approvato la modifica e riapertura dei termini del Bando di Concorso per

l'ammissione al Corso Triennale di Formazione Specifica in Medicina Generale della Regione Puglia 2018/2021 di cui alla citata D.G.R. n. 947/2018, innalzando a n. 164 le borse messe a concorso;

- con Determinazione dirigenziale n. 105 del 2 maggio 2019 della Sezione Strategie e Governo dell'Offerta ha disposto l'ammissione in soprannumero al Corso Triennale di Formazione Specifica in Medicina Generale 2018-2021 dei medici che hanno presentato domanda;
- con successiva Determinazione dirigenziale n. 119/2019 della Sezione Strategie e Governo dell'Offerta ha disposto l'avvio ufficiale del Corso per il giorno 15 marzo 2019;

Visto l'art. 15, co. 3, del citato D.M. Salute 07.03.2006, secondo cui l'ammissione all'esame finale è deliberata dal collegio dei tutor e dei docenti, al termine del percorso formativo, sulla base dei singoli giudizi espressi nel libretto personale del medico in formazione.

Rilevato che
- con nota prot. AOO_183/Prot/01/07/2022/0008663, la competente Struttura regionale ha provveduto a richiedere al collegio dei tutor e dei docenti di ciascun Polo didattico sede dell'attività formativa, la documentazione concernente il percorso formativo di ogni tirocinante, nonché le deliberazioni di ammissione, rappresentando, in ogni caso, che l'ammissione all'esame finale è riservata esclusivamente ai candidati che soddisfino contemporaneamente le condizioni prescritte dalla legge, ovvero 4.800 ore e 36 mesi di formazione;
- a seguito della predetta richiesta documentale sono pervenute presso la competente Struttura regionale le deliberazioni di ammissione adottate dai collegi dei tutor e dei docenti competenti per territorio, acquisite agli atti del Servizio Strategie e Governo dell'Assistenza territoriale - Rapporti Istituzionali e Capitale Umane S.S.R;
- con determinazione dirigenziale n.317 del 05/09/2022 pubblicata nel BURP n.98 del 06/09/2022, preso atto delle deliberazioni di ammissione all'esame finale adottate dal collegio dei tutor e dei docenti di ciascun Polo formativo, sono stati ammessi all'esame finale per il conseguimento del Diploma di Formazione Specifica in Medicina Generale n. 13 (tredici) medici tirocinanti che hanno concluso proficuamente il percorso formativo di cui al D.Lgs 368/1999;
- i medici predetti hanno sostenuto l'esame in data 08 settembre 2022 in presenza, secondo il calendario riportato nell' allegato sub "A" alla determinazione dirigenziale n.317 del 05/09/2022.

Considerato che occorre procedere all'approvazione dell'elenco dei medici che hanno superato l'esame finale;

Visto l'esito degli esami finali sostenuti dai candidati, così come riportato nel verbale della seduta di esame del giorno 08/09/2022, che versa agli atti del competente Ufficio regionale;
Visto il giudizio di idoneità espresso nei confronti di n. 12 candidati;
Visto il giudizio di inidoneità espresso nei confronti di n.1 candidato, per la cui motivazione si rimanda *per relationem* al verbale d'esame e alla nota n. AOO_183/ 0011383 del 16/09/2022, anch'essa agli atti di questa Sezione;

Con il presente schema di provvedimento si propone:

- Di prendere atto del superamento della prova finale del Corso Triennale di Formazione Specifica in Medicina Generale della Regione Puglia 2018-2021, sessione straordinaria del 08/09/2022 di n. 12 (dodici) medici in formazione, riportati nell'elenco allegato sub "A" che forma parte integrante e sostanziale del presente provvedimento;
- Di prendere atto del mancato superamento della prova finale del Corso Triennale di Formazione Specifica in Medicina Generale della Regione Puglia 2018-2021, sessione straordinaria del 08/09/2022, di n. 1 (uno) medico in formazione;
- Di demandare al Servizio Strategie e Governo dell'Assistenza territoriale - Rapporti Istituzionali e Capitale Umano S.S.R. l'espletamento degli adempimenti conseguenti all'adozione del presente provvedimento.

VERIFICA AI SENSI DEL D.LGS n. 169/03
Garanzia della riservatezza

La pubblicazione dell'atto, salve le garanzie previste dalla legge 241/90 in tema di accesso ai documenti amministrativi, avviene nel rispetto della tutela alla riservatezza dei cittadini, secondo quanto disposto dal D.lgs 196/03 in materia di protezione dei dati personali, nonché dal vigente regolamento regionale n. 5/2006 per il trattamento dei dati sensibili e giudiziari.
Ai fini della pubblicità legale, l'atto destinato alla pubblicazione è redatto in modo da evitare la diffusione di dati personali identificativi non necessari ovvero il riferimento a dati sensibili; qualora tali dati fossero indispensabili per l'adozione dell'atto, essi sono trasferiti in documenti separati, esplicitamente richiamati.

ADEMPIMENTI CONTABILI di cui alla L.R. 28/01 e s.m.i.

Il presente provvedimento non comporta alcun mutamento qualitativo e quantitativo di entrata e di spesa, né a carico del bilancio Regionale, né a carico degli Enti, per i cui debiti i creditori potrebbero rivalersi sulla Regione.
E' escluso ogni ulteriore onere aggiuntivo rispetto a quelli già autorizzati a valere sullo stanziamento previsto dal Bilancio Regionale.

Il Dirigente della Sezione
(Mauro Nicastro)

IL DIRIGENTE DELLA SEZIONE STRATEGIA E GOVERNO DELL'OFFERTA

Sulla base delle risultanze istruttorie come innanzi illustrate;
Letta la proposta formulata e sottoscritta dal funzionario Responsabile P.O. e confermata dal Dirigente del Servizio Strategie e Governo dell'Assistenza territoriale - Rapporti Istituzionali e Capitale Umano S.S.R. ;
Richiamato, in particolare, il disposto dell'art. 6 della L.R. 4.2.1997, n. 7 in materia di modalità di esercizio della funzione dirigenziale;

D E T E R M I N A

- Di prendere atto del superamento della prova finale del Corso Triennale di Formazione Specifica in Medicina Generale della Regione Puglia 2018-2021, sessione straordinaria del 08/09/2022 di n. 12 (dodici) medici in formazione, riportati nell'elenco allegato sub "A" che forma parte integrante e sostanziale del presente provvedimento;
- Di prendere atto del mancato superamento della prova finale del Corso Triennale di Formazione Specifica in Medicina Generale della Regione Puglia 2018-2021, sessione straordinaria del 08/09/2022, di n. 1 (uno) medico in formazione;
- Di demandare al Servizio Strategie e Governo dell'Assistenza territoriale - Rapporti Istituzionali e Capitale Umano S.S.R. l'espletamento degli adempimenti conseguenti all'adozione del presente provvedimento.

Il presente provvedimento:

a) sarà pubblicato sul Bollettino Ufficiale della Regione Puglia;

b) sarà pubblicato all'albo telematico della Regione Puglia;

c) sarà trasmesso in copia conforme all'originale alla Segreteria della Giunta Regionale;

d) composto da n. 6 (sei) facciate, compreso l' allegato, è formato con mezzi informatici e firmato digitalmente;

Il Dirigente della Sezione
(Mauro Nicastro)

I sottoscritti attestano che il presente procedimento istruttorio affidato è stato espletato nel rispetto delle norme vigenti e che il presente schema di determinazione è conforme alle risultanze istruttorie.

I sottoscritti attestano che il presente documento è stato sottoposto a verifica per la tutela dei dati personali secondo la normativa vigente.

Il funzionario Responsabile P.O. (Giuseppe Capaldo)

Il dirigente del Servizio (Antonella Caroli)

ALLEGATO A Elenco medici che hanno superato l'Esame finale del CFSMG 2018-2021 - sessione 8 settembre 2022	
cognome e nome	**data**
RUCCO ROBERTA	8/9/2022
MORCIANO NADIA	8/9/2022
PISERCHIA MARIA RITA	8/9/2022
FALCONE LUIGI	8/9/2022
BISCEGLIA MARIA MICHELA	8/9/2022
MASSARO CHIARA	8/9/2022
ELIA MARTINA	8/9/2022
D'AMICO ALICE	8/9/2022
CICIRIELLO ANGELA	8/9/2022
D'ARIANO LUCIA	8/9/2022
MUSCI MARIANGELA	8/9/2022
CALDERARO MAILA	8/9/2022

Antonella Caroli
13.10.2022 10:23:01
GMT+00:00

REGIONE PUGLIA - DETERMINAZIONE DEL DIRIGENTE SEZIONE STRATEGIE E GOVERNO DELL'OFFERTA 17 ottobre 2022, n. 361

ASL BA - Designazione componenti regionali, effettivi e supplenti, in seno alle Commissioni esaminatrici dei concorsi pubblici per la copertura di posti di Dirigente Medico in diverse discipline.

IL DIRIGENTE DELLA SEZIONE STRATEGIE E GOVERNO DELL'OFFERTA

- Visti gli articoli 4 e 5 della L.R. n. 7/97;
- Visti gli artt. 4 e 16 del D. Lgs. 165/01;
- Visto l'art. 32 della legge 18 giugno 2009, n. 69 che prevede l'obbligo di sostituire la pubblicazione tradizionale all'Albo Ufficiale con la pubblicazione di documenti digitali sui siti informatici;
- Visto l'art.18 del D. Lgs 196/03 " Codice in materia di protezione dei dati personali";
- Visto il D.P.G.R. 31 luglio 2015 n. 443 di adozione del modello organizzativo denominato "Modello Ambidestro per l'Innovazione della macchina Amministrativa regionale – MAIA", e s.m.i;
- Vista la D.G.R. 31 luglio 2015, n. 1518, con la quale la Giunta regionale ha approvato l'atto di Alta Organizzazione MAIA;
- Visto il D.P.G.R. n. 316 del 17.05.2016 avente per oggetto "Attuazione modello MAIA di cui al Decreto del Presidente della Giunta Regionale 31 luglio 2015 n. 443. Definizione delle Sezioni di Dipartimento e delle relative funzioni";
- Vista la D.G.R. 29 luglio 2016, n. 1176 "Atto di Alta Organizzazione MAIA adottato con Decreto del Presidente della Giunta regionale 31 luglio 2015, n. 443. Conferimento incarichi di Direzione di Sezione";
- Vista la determinazione n. 16 del 31 marzo 2017 del Direttore del Dipartimento Risorse Finanziarie e Strumentali, Personale e Organizzazione, con cui sono stati conferiti gli incarichi di Direzione dei Servizi;
- Vista la Deliberazione di Giunta Regionale n. 1725 del 28 ottobre 2021 con cui è stato conferito l'incarico di Direzione del Servizio Strategie e Governo dell'Assistenza territoriale - Rapporti istituzionali e Capitale umano S.S.R.;
- L.R. n. 51 del 30/12/2021 "Disposizioni per la formazione del bilancio di previsione 2022 e bilancio pluriennale 2022-2024 della Regione Puglia - legge di stabilità regionale 2022";
- L.R. n.52 del 30/12/2021 "Bilancio di previsione della Regione Puglia per l'esercizio finanziario 2022 e bilancio pluriennale 2022-2024";
- D.G.R. n. 2 del 20/01/2022 "Bilancio di previsione per l'esercizio finanziario 2022 e pluriennale 2022-2024. Articolo 39, comma 10, del decreto legislativo 23 giugno 2011, n. 118. Documento tecnico di accompagnamento e Bilancio Finanziario Gestionale. Approvazione";
- Vista la D.G.R. 7 marzo 2022 n. 322 di conferimento incarico del Dirigente della Sezione Strategie e Governo dell'Offerta.

Sulla base dell'istruttoria espletata dal funzionario istruttore e confermata dal Dirigente del Servizio Strategie e Governo dell'Assistenza Territoriale - Rapporti Istituzionali e Capitale Umano S.S.R., riceve la seguente.

Il D.P.R. 10 dicembre 1997, n. 483 reca la disciplina concorsuale del personale dirigente del Servizio sanitario nazionale.

A norma dell'art. 25, comma 1, lett. b) del citato Decreto la Commissione esaminatrice del concorso per il primo livello dirigenziale del ruolo sanitario è nominata dal direttore generale della U.S.L. o dell'Azienda Ospedaliera ed è composta dal presidente, "*da due dirigenti del secondo livello dirigenziale appartenenti al profilo ed alla disciplina oggetto del concorso, di cui uno sorteggiato tra il personale indicato nell'articolo 6, comma 2, ed uno designato dalla Regione, fra il personale di cui sopra*" e da un segretario. In particolare, il presidente è "*il dirigente del secondo livello dirigenziale nel profilo professionale della disciplina oggetto del concorso, preposto alla struttura. In caso di pluralità di strutture o in caso di carenza di titolare l'individuazione è operata dal direttore generale, o per delega dal direttore sanitario, nell'ambito dell'area alla quale appartiene la struttura il cui posto si intende ricoprire*".

Ai fini dell'applicazione del predetto D.P.R. n. 483/1997, con Determinazione Dirigenziale n. 345 del 17/06/2004 l'Assessorato alla Sanità ha costituito apposita Commissione regionale preposta al sorteggio dei componenti regionali in seno alle commissioni esaminatrici dei concorsi pubblici indetti dalle Aziende Sanitarie e dagli II.RR.CC.SS. pubblici per la copertura di posti di personale con qualifica dirigenziale.
La composizione della prefata Commissione è stata rinnovata, da ultimo, con Determinazione Dirigenziale n. 28 del 10.02.2022.

L'ASL BA, con note prot. n. 44197 del 30/03/2022, n. 45064 del 01/04/2022, n. 45074 del 01/04/2022 e n. 108599 del 30/08/2022, ha prodotto richiesta di designazione dei componenti regionali, effettivo e supplenti, in seno alle Commissioni esaminatrici dei concorsi pubblici indetti per la copertura di posti di Dirigente Medico come di seguito specificato:

NOTA DI RICHIESTA	DISCIPLINA	N. POSTI A CONCORSO
nota prot. n. 44197 del 30/03/2022	Otorinolaringoiatria	2
nota prot. n. 45064 del 01/04/2022	Nefrologia	10
nota prot. n. 45064 del 01/04/2022	Geriatria	1
nota prot. n. 45074 del 01/04/2022	Neurologia	3
nota prot. n. 108599 del 30/08/2022	Malattie infettive	2

Con la su menzionata nota prot. n. 108599 del 30/08/2022, il DG ASL BA ha altresì comunicato, per il Concorso pubblico per la copertura di 2 posti di Dirigente Medico in Malattie Infettive, l'avvenuta rinuncia alla nomina di tutti i componenti già designati con D.D. n. 189 del 06/06/2022, rappresentando pertanto la necessità di provvedere a nuova designazione da parte della Commissione regionale per la medesima procedura concorsuale.

Con nota prot. AOO_183 n. 12376 del 28/09/2022, il competente Servizio regionale ha richiesto la pubblicazione sul Bollettino Ufficiale della Regione Puglia e sul Portale della Salute della Regione Puglia dell'avviso di sorteggio per i concorsi in parola, da svolgersi in data 17 ottobre 2022.

I relativi avvisi sono stati pubblicati sul BURP n. 106 del 29.09.2022 e sul Portale della Salute in data 28.09.2022.

Il sorteggio telematico dei nominativi per i concorsi nelle discipline su menzionate è stato effettuato in data 17 ottobre 2022 nell'ambito dell'elenco nazionale dei Direttori di struttura complessa di cui alla Legge n. 189/2012, selezionando i Dirigenti in servizio presso le Aziende ed Enti del Servizio Sanitario Regionale della Puglia, cui è stato affiancato per alcune discipline a concorso – essendo il numero complessivo di tali direttori inferiore alle dieci unità ed in applicazione delle disposizioni di cui al comma 2, dell'art.6 del D.P.R. n. 483/1997 – l'elenco dei Direttori in servizio presso le Aziende Sanitarie delle Regioni Abruzzo, Basilicata, Calabria, Campania, Emilia Romagna e Lazio.

Dal sorteggio sono stati esclusi i nominativi dei componenti rinunciatari, i nominativi dei componenti già sorteggiati dall'Azienda e comunicati al competente Servizio regionale, nonché i Direttori di struttura complessa operanti nell'Azienda che bandisce il concorso, al fine di evitare duplicazioni nel caso in cui i nominativi sorteggiati dalla Regione coincidano con il nominativo del Presidente, nominato dall'Azienda.

Inoltre la Commissione, in considerazione di eventuali rinunce da parte dei componenti regionali ed al fine di evitare il rallentamento dello svolgimento delle procedure concorsuali, ha deciso di procedere, per ciascuna Commissione esaminatrice dei su menzionati concorsi pubblici, al sorteggio di n. 1 (uno) componente effettivo e di n. 3 (tre) componenti supplenti, utilizzabili nell'ordine di estrazione in caso di indisponibilità del componente effettivo.

Di ciascuna operazione di sorteggio è stato redatto processo verbale, agli atti del competente Servizio Strategie e Governo dell'Assistenza territoriale - Rapporti istituzionali e capitale umano S.S.R.

Pertanto, si propone con il presente provvedimento:

- di designare i componenti regionali effettivo e supplenti in seno alla commissione esaminatrice del concorso pubblico indetto dall'ASL BA per la copertura di n. 2 posti di Dirigente Medico in **Otorinolaringoiatria** - come di seguito riportati:
  - Componente effettivo – Dott. Fornaro Vincenzo - ASL BR;
  - 1° Componente supplente - Dott. Palladino Remo - ASL SALERNO;
  - 2° Componente supplente - Dott. Iemma Maurizio – AOU "San Giovanni di Dio e Ruggi D'Aragona" di Salerno;
  - 3° Componente supplente - Dott. Manola Marco – "Ospedale Multizonale" di Caserta.

- di designare i componenti regionali effettivo e supplenti in seno alla commissione esaminatrice del concorso pubblico indetto dall'ASL BA per la copertura di n. 10 posti di Dirigente Medico in **Nefrologia** - come di seguito riportati:
  - Componente effettivo – Dott. Napoli Marcello - ASL LE;
  - 1° Componente supplente - Dott. Santarsia Giovanni - Azienda Sanitaria Locale di Matera ASM;
  - 2° Componente supplente - Dott. Genualdo Raffaele - A.S.L. Napoli 1 Centro;
  - 3° Componente supplente - Dott. Morrone Luigi Francesco Pio - ASL TA.

- di designare i componenti regionali effettivo e supplenti in seno alla commissione esaminatrice del concorso pubblico indetto dall'ASL BA per la copertura di n. 1 posto di Dirigente Medico in **Geriatria** - come di seguito riportati:
  - Componente effettivo – Dott.ssa Scurti Rosa – ASL Pescara;
  - 1° Componente supplente - Dott. Carrieri Vito - ASL BR;
  - 2° Componente supplente – Dott. Capobianco Giovanni - ROMA 2;
  - 3° Componente supplente - Dott.ssa De Laurentiis Maria - LANCIANO-VASTO-CHIETI.

- di designare i componenti regionali effettivo e supplenti in seno alla commissione esaminatrice del concorso pubblico indetto dall'ASL BA per la copertura di n. 3 posti di Dirigente Medico in **Neurologia** - come di seguito riportati:
  - Componente effettivo – Dott. Galati Franco - A.S.P. Vibo Valentia;
  - 1° Componente supplente - Dott. Giorelli Maurizio - ASL BT;
  - 2° Componente supplente – Dott. Mundi Ciro Luigi Irgo - Ospedali Riuniti di Foggia;
  - 3° Componente supplente - Dott. Varone Antonio - AORN Santobono-Pausillipon di Napoli.

- di designare i componenti regionali effettivo e supplenti in seno alla commissione esaminatrice del concorso pubblico indetto dall'ASL BA per la copertura di n. 2 posti di Dirigente Medico in **Malattie Infettive** - come di seguito riportati:
  - Componente effettivo – Dott. Punzi Rodolfo – AO dei Colli – Monaldi di Napoli;
  - 1° Componente supplente - Dott. Massari Marco - AUSL Reggio Emilia;
  - 2° Componente supplente - Dott. Foti Giuseppe - Az. Osp. Bianchi Melacrino Morelli di Reggio Calabria;
  - 3° Componente supplente - Dott. Cristini Francesco - Azienda Usl della Romagna.

- di demandare all'ASL BA la verifica dell'insussistenza di cause di incompatibilità sia di diritto che di fatto previste per i componenti delle Commissioni di pubblici concorsi dagli artt. 35, comma 3, lett. e), e 35-

bis, comma1, lett. a) del D.Lgs n.165/2001 s.m.i., e dall'art. 9, comma 2, del D.P.R. n. 487/1994, nonché l'assenza di cause penali ostative alla nomina di cui alla L. 55/1990.

- di dare atto che eventuali comunicazioni in ordine alle designazioni di cui innanzi, ivi comprese quelle rese ai sensi dell'art. 53 del D.Lgs. n. 165/2001, dovranno essere trasmesse per quanto di competenza all'ASL BA, Azienda banditrice dei Concorsi in oggetto.

- di dare atto che le assunzioni effettuate a conclusione dei concorsi in oggetto dovranno in ogni caso essere rispettose del vigente Piano Triennale di Fabbisogno di Personale dell'ASL BA.

- di trasmettere il presente provvedimento al Direttore Generale dell'ASL BA ed ai dirigenti designati.

VERIFICA AI SENSI DEL D.LGS 196/2003
Garanzie alla riservatezza

La pubblicazione dell'atto all'albo, salve le garanzie previste dalla legge 241/90 in tema di accesso ai documenti amministrativi, avviene nel rispetto della tutela alla riservatezza dei cittadini, secondo quanto disposto dal D.lgs 196/03 in materia di protezione dei dati personali, nonché dal vigente regolamento regionale n. 5/2006 per il trattamento dei dati sensibili e giudiziari.
Ai fini della pubblicità legale, l'atto destinato alla pubblicazione è redatto in modo da evitare la diffusione di dati personali identificativi non necessari ovvero il riferimento a dati sensibili; qualora tali dati fossero indispensabili per l'adozione dell'atto, essi sono trasferiti in documenti separati, esplicitamente richiamati.

ADEMPIMENTI CONTABILI di cui alla L.R. 28/01 e s.m.i.

Si da atto che il presente provvedimento non comporta alcun mutamento qualitativo o quantitativo di entrata e di spesa né a carico del Bilancio regionale né a carico degli Enti per i cui debiti i creditori potrebbero rivalersi sulla Regione.

Il Dirigente della Sezione
(Dott. Mauro Nicastro)

IL DIRIGENTE DELLA SEZIONE STRATEGIE E GOVERNO DELL'OFFERTA

- sulla base delle risultanze istruttorie come innanzi illustrate;
- letta la proposta formulata e sottoscritta dal Funzionario istruttore e dal Dirigente del Servizio Strategie e Governo dell'Assistenza territoriale - Rapporti Istituzionali Capitale Umano del S.S.R.;
- richiamato, in particolare, il disposto dell'art. 6 della L.R. 4.2.1997, n. 7 in materia di modalità di esercizio della funzione dirigenziale

D E T E R M I N A

- di designare i componenti regionali effettivo e supplenti in seno alla commissione esaminatrice del concorso pubblico indetto dall'ASL BA per la copertura di n. 2 posti di Dirigente Medico in

Otorinolaringoiatria - come di seguito riportati:

- Componente effettivo – Dott. Fornaro Vincenzo - ASL BR;
- 1° Componente supplente - Dott. Palladino Remo - ASL SALERNO;
- 2° Componente supplente - Dott. Iemma Maurizio – AOU "San Giovanni di Dio e Ruggi D'Aragona" di Salerno;
- 3° Componente supplente - Dott. Manola Marco – "Ospedale Multizonale" di Caserta.

- di designare i componenti regionali effettivo e supplenti in seno alla commissione esaminatrice del concorso pubblico indetto dall'ASL BA per la copertura di n. 10 posti di Dirigente Medico in **Nefrologia** - come di seguito riportati:
  - Componente effettivo – Dott. Napoli Marcello - ASL LE;
  - 1° Componente supplente - Dott. Santarsia Giovanni - Azienda Sanitaria Locale di Matera ASM;
  - 2° Componente supplente - Dott. Genualdo Raffaele - A.S.L. Napoli 1 Centro;
  - 3° Componente supplente - Dott. Morrone Luigi Francesco Pio - ASL TA.

- di designare i componenti regionali effettivo e supplenti in seno alla commissione esaminatrice del concorso pubblico indetto dall'ASL BA per la copertura di n. 1 posto di Dirigente Medico in **Geriatria** - come di seguito riportati:
  - Componente effettivo – Dott.ssa Scurti Rosa – ASL Pescara;
  - 1° Componente supplente - Dott. Carrieri Vito - ASL BR;
  - 2° Componente supplente – Dott. Capobianco Giovanni - ROMA 2;
  - 3° Componente supplente - Dott.ssa De Laurentiis Maria - LANCIANO-VASTO-CHIETI.

- di designare i componenti regionali effettivo e supplenti in seno alla commissione esaminatrice del concorso pubblico indetto dall'ASL BA per la copertura di n. 3 posti di Dirigente Medico in **Neurologia** - come di seguito riportati:
  - Componente effettivo – Dott. Galati Franco - A.S.P. Vibo Valentia;
  - 1° Componente supplente - Dott. Giorelli Maurizio - ASL BT;
  - 2° Componente supplente – Dott. Mundi Ciro Luigi Irgo - Ospedali Riuniti di Foggia;
  - 3° Componente supplente - Dott. Varone Antonio - AORN Santobono-Pausillipon di Napoli.

- di designare i componenti regionali effettivo e supplenti in seno alla commissione esaminatrice del concorso pubblico indetto dall'ASL BA per la copertura di n. 2 posti di Dirigente Medico in **Malattie Infettive** - come di seguito riportati:
  - Componente effettivo – Dott. Punzi Rodolfo – AO dei Colli – Monaldi di Napoli;
  - 1° Componente supplente - Dott. Massari Marco - AUSL Reggio Emilia;
  - 2° Componente supplente - Dott. Foti Giuseppe - Az. Osp. Bianchi Melacrino Morelli di Reggio Calabria;
  - 3° Componente supplente - Dott. Cristini Francesco - Azienda Usl della Romagna.

- di demandare all'ASL BA la verifica dell'insussistenza di cause di incompatibilità sia di diritto che di fatto previste per i componenti delle Commissioni di pubblici concorsi dagli artt. 35, comma 3, lett. e), e 35-bis, comma1, lett. a) del D.Lgs n.165/2001 s.m.i., e dall'art. 9, comma 2, del D.P.R. n. 487/1994, nonché l'assenza di cause penali ostative alla nomina di cui alla L. 55/1990.

- di dare atto che eventuali comunicazioni in ordine alle designazioni di cui innanzi, ivi comprese quelle rese ai sensi dell'art. 53 del D.Lgs. n. 165/2001, dovranno essere trasmesse per quanto di competenza all'ASL BA, Azienda banditrice dei Concorsi in oggetto.

- di dare atto che le assunzioni effettuate a conclusione dei concorsi in oggetto dovranno in ogni caso essere rispettose del vigente Piano Triennale di Fabbisogno di Personale dell'ASL BA.

- di trasmettere il presente provvedimento al Direttore Generale dell'ASL BA ed ai dirigenti designati.

Il presente provvedimento:
a) sarà pubblicato sul Bollettino Ufficiale della Regione Puglia;
b) sarà trasmesso in copia conforme all'originale alla Segreteria della Giunta Regionale;
c) sarà disponibile nel sito ufficiale della Regione Puglia : www.regione.puglia.it;
d) composto da n. 6 (sei) facciate, è adottato in originale e viene redatto in forma integrale.

Il Dirigente della Sezione
(Dott. Mauro Nicastro)

I sottoscritti attestano che il procedimento istruttorio è stato espletato nel rispetto della vigente normativa regionale, statale e comunitaria e che il presente schema di provvedimento, dallo stesso predisposto ai fini dell'adozione dell'atto finale da parte del Dirigente della Sezione, è conforme alle risultanze istruttorie.

Il Responsabile P.O. (Dott. Lanfranco Netti)

Il Dirigente del Servizio (Dott.ssa Antonella Caroli)

REGIONE PUGLIA - DETERMINAZIONE DEL DIRIGENTE SEZIONE STRATEGIE E GOVERNO DELL'OFFERTA 17 ottobre 2022, n. 362

ASL TA - Designazione componenti regionali, effettivi e supplenti, in seno alla Commissione esaminatrice del concorso pubblico per la copertura di 10 posti di Dirigente Medico in Psichiatria.

IL DIRIGENTE DELLA SEZIONE STRATEGIE E GOVERNO DELL'OFFERTA

- Visti gli articoli 4 e 5 della L.R. n. 7/97;
- Visti gli artt. 4 e 16 del D. Lgs. 165/01;
- Visto l'art. 32 della legge 18 giugno 2009, n. 69 che prevede l'obbligo di sostituire la pubblicazione tradizionale all'Albo Ufficiale con la pubblicazione di documenti digitali sui siti informatici;
- Visto l'art.18 del D. Lgs 196/03 " Codice in materia di protezione dei dati personali";
- Visto il D.P.G.R. 31 luglio 2015 n. 443 di adozione del modello organizzativo denominato "Modello Ambidestro per l'Innovazione della macchina Amministrativa regionale – MAIA", e s.m.i;
- Vista la D.G.R. 31 luglio 2015, n. 1518, con la quale la Giunta regionale ha approvato l'atto di Alta Organizzazione MAIA;
- Visto il D.P.G.R. n. 316 del 17.05.2016 avente per oggetto "Attuazione modello MAIA di cui al Decreto del Presidente della Giunta Regionale 31 luglio 2015 n. 443. Definizione delle Sezioni di Dipartimento e delle relative funzioni";
- Vista la D.G.R. 29 luglio 2016, n. 1176 "Atto di Alta Organizzazione MAIA adottato con Decreto del Presidente della Giunta regionale 31 luglio 2015, n. 443. Conferimento incarichi di Direzione di Sezione";
- Vista la determinazione n. 16 del 31 marzo 2017 del Direttore del Dipartimento Risorse Finanziarie e Strumentali, Personale e Organizzazione, con cui sono stati conferiti gli incarichi di Direzione dei Servizi;
- Vista la Deliberazione di Giunta Regionale n. 1725 del 28 ottobre 2021 con cui è stato conferito l'incarico di Direzione del Servizio Strategie e Governo dell'Assistenza territoriale - Rapporti istituzionali e Capitale umano S.S.R.;
- L.R. n. 51 del 30/12/2021 "Disposizioni per la formazione del bilancio di previsione 2022 e bilancio pluriennale 2022-2024 della Regione Puglia - legge di stabilità regionale 2022";
- L.R. n.52 del 30/12/2021 "Bilancio di previsione della Regione Puglia per l'esercizio finanziario 2022 e bilancio pluriennale 2022-2024";
- D.G.R. n. 2 del 20/01/2022 "Bilancio di previsione per l'esercizio finanziario 2022 e pluriennale 2022-2024. Articolo 39, comma 10, del decreto legislativo 23 giugno 2011, n. 118. Documento tecnico di accompagnamento e Bilancio Finanziario Gestionale. Approvazione";
- Vista la D.G.R. 7 marzo 2022 n. 322 di conferimento incarico del Dirigente della Sezione Strategie e Governo dell'Offerta.

Sulla base dell'istruttoria espletata dal funzionario istruttore e confermata dal Dirigente del Servizio Strategie e Governo dell'Assistenza Territoriale - Rapporti Istituzionali e Capitale Umano S.S.R., riceve la seguente.

Il D.P.R. 10 dicembre 1997, n. 483 reca la disciplina concorsuale del personale dirigente del Servizio sanitario nazionale.

A norma dell'art. 25, comma 1, lett. b) del citato Decreto la Commissione esaminatrice del concorso per il primo livello dirigenziale del ruolo sanitario è nominata dal direttore generale della U.S.L. o dell'Azienda Ospedaliera ed è composta dal presidente, "*da due dirigenti del secondo livello dirigenziale appartenenti al profilo ed alla disciplina oggetto del concorso, di cui uno sorteggiato tra il personale indicato nell'articolo 6, comma 2, ed uno designato dalla Regione, fra il personale di cui sopra*" e da un segretario. In particolare, il presidente è "*il dirigente del secondo livello dirigenziale nel profilo professionale della disciplina oggetto del concorso, preposto alla struttura. In caso di pluralità di strutture o in caso di carenza di titolare l'individuazione è operata dal direttore generale, o per delega dal direttore sanitario, nell'ambito dell'area alla quale appartiene la struttura il cui posto si intende ricoprire*".

Ai fini dell'applicazione del predetto D.P.R. n. 483/1997, con Determinazione Dirigenziale n. 345 del 17/06/2004 l'Assessorato alla Sanità ha costituito apposita Commissione regionale preposta al sorteggio dei componenti regionali in seno alle commissioni esaminatrici dei concorsi pubblici indetti dalle Aziende Sanitarie e dagli II.RR.CC.SS. pubblici per la copertura di posti di personale con qualifica dirigenziale.
La composizione della prefata Commissione è stata rinnovata, da ultimo, con Determinazione Dirigenziale n. 28 del 10.02.2022.

L'ASL TA, con nota prot. n. 146478 del 31/08/2022, ha prodotto richiesta di designazione dei componenti regionali, effettivo e supplenti, in seno alle Commissioni esaminatrici dei concorsi pubblici indetti per la copertura di posti di Dirigente Medico come di seguito specificato:

NOTA DI RICHIESTA	DISCIPLINA	N. POSTI A CONCORSO
Nota prot. n. 146478 del 31/08/2022	Psichiatria	10

Con nota prot. AOO_183 n. 12376 del 28/09/2022, il competente Servizio regionale ha richiesto la pubblicazione sul Bollettino Ufficiale della Regione Puglia e sul Portale della Salute della Regione Puglia dell'avviso di sorteggio per i concorsi in parola, da svolgersi in data 17 ottobre 2022.

I relativi avvisi sono stati pubblicati sul BURP n. 106 del 29.09.2022 e sul Portale della Salute in data 28.09.2022.

Il sorteggio telematico dei nominativi per i concorsi nelle discipline su menzionate è stato effettuato in data 17 ottobre 2022 nell'ambito dell'elenco nazionale dei Direttori di struttura complessa di cui alla Legge n. 189/2012, selezionando i Dirigenti in servizio presso le Aziende ed Enti del Servizio Sanitario Regionale della Puglia.

Dal sorteggio sono stati esclusi i nominativi dei componenti già sorteggiati dall'Azienda e comunicati al competente Servizio regionale, nonché i Direttori di struttura complessa operanti nell'Azienda che bandisce il concorso, al fine di evitare duplicazioni nel caso in cui i nominativi sorteggiati dalla Regione coincidano con il nominativo del Presidente, nominato dall'Azienda.

Inoltre la Commissione, in considerazione di eventuali rinunce da parte dei componenti regionali ed al fine di evitare il rallentamento dello svolgimento delle procedure concorsuali, ha deciso di procedere, per ciascuna Commissione esaminatrice dei su menzionati concorsi pubblici, al sorteggio di n. 1 (uno) componente effettivo e di n. 3 (tre) componenti supplenti, utilizzabili nell'ordine di estrazione in caso di indisponibilità del componente effettivo.

Di ciascuna operazione di sorteggio è stato redatto processo verbale, agli atti del competente Servizio Strategie e Governo dell'Assistenza territoriale - Rapporti istituzionali e capitale umano S.S.R.

Pertanto, si propone con il presente provvedimento:

- di designare i componenti regionali effettivo e supplenti in seno alla commissione esaminatrice del concorso pubblico indetto dall'ASL TA per la copertura di n. 10 posti di Dirigente Medico in ***Psichiatria*** - come di seguito riportati:

  - Componente effettivo – Dott. Macrì Francesco - ASL LE;
  - 1° Componente supplente – Dott. Massaro Claudio Riccardo Maria - ASL FG;

- 2° Componente supplente – Dott. Pillo Giuseppe - ASL FG;
- 3° Componente supplente – Dott. Sgaramella Alfredo - ASL BA.

- di demandare all'ASL TA la verifica dell'insussistenza di cause di incompatibilità sia di diritto che di fatto previste per i componenti delle Commissioni di pubblici concorsi dagli artt. 35, comma 3, lett. e), e 35-bis, comma1, lett. a) del D.Lgs n.165/2001 s.m.i., e dall'art. 9, comma 2, del D.P.R. n. 487/1994, nonché l'assenza di cause penali ostative alla nomina di cui alla L. 55/1990.

- di dare atto che eventuali comunicazioni in ordine alle designazioni di cui innanzi, ivi comprese quelle rese ai sensi dell'art. 53 del D.Lgs. n. 165/2001, dovranno essere trasmesse per quanto di competenza all'ASL TA, Azienda banditrice del Concorso in oggetto.

- di dare atto che le assunzioni effettuate a conclusione dei concorsi in oggetto dovranno in ogni caso essere rispettose del vigente Piano Triennale di Fabbisogno di Personale dell'ASL TA.

- di trasmettere il presente provvedimento al Direttore Generale dell'ASL TA ed ai dirigenti designati.

VERIFICA AI SENSI DEL D.LGS 196/2003
Garanzie alla riservatezza

La pubblicazione dell'atto all'albo, salve le garanzie previste dalla legge 241/90 in tema di accesso ai documenti amministrativi, avviene nel rispetto della tutela alla riservatezza dei cittadini, secondo quanto disposto dal D.lgs 196/03 in materia di protezione dei dati personali, nonché dal vigente regolamento regionale n. 5/2006 per il trattamento dei dati sensibili e giudiziari.
Ai fini della pubblicità legale, l'atto destinato alla pubblicazione è redatto in modo da evitare la diffusione di dati personali identificativi non necessari ovvero il riferimento a dati sensibili; qualora tali dati fossero indispensabili per l'adozione dell'atto, essi sono trasferiti in documenti separati, esplicitamente richiamati.

ADEMPIMENTI CONTABILI di cui alla L.R. 28/01 e s.m.i.

Si da atto che il presente provvedimento non comporta alcun mutamento qualitativo o quantitativo di entrata e di spesa né a carico del Bilancio regionale né a carico degli Enti per i cui debiti i creditori potrebbero rivalersi sulla Regione.

Il Dirigente della Sezione
(Dott. Mauro Nicastro)

IL DIRIGENTE DELLA SEZIONE STRATEGIE E GOVERNO DELL'OFFERTA

- sulla base delle risultanze istruttorie come innanzi illustrate;
- letta la proposta formulata e sottoscritta dal Funzionario istruttore e dal Dirigente del Servizio Strategie e Governo dell'Assistenza territoriale - Rapporti Istituzionali Capitale Umano del S.S.R.;
- richiamato, in particolare, il disposto dell'art. 6 della L.R. 4.2.1997, n. 7 in materia di modalità di esercizio della funzione dirigenziale

D E T E R M I N A

- di designare i componenti regionali effettivo e supplenti in seno alla commissione esaminatrice del concorso pubblico indetto dall'ASL TA per la copertura di n. 10 posti di Dirigente Medico in **Psichiatria** - come di seguito riportati:

  - Componente effettivo – Dott. Macrì Francesco - ASL LE;
  - 1° Componente supplente – Dott. Massaro Claudio Riccardo Maria - ASL FG;
  - 2° Componente supplente – Dott. Pillo Giuseppe - ASL FG;
  - 3° Componente supplente – Dott. Sgaramella Alfredo - ASL BA.

- di demandare all'ASL TA la verifica dell'insussistenza di cause di incompatibilità sia di diritto che di fatto previste per i componenti delle Commissioni di pubblici concorsi dagli artt. 35, comma 3, lett. e), e 35-bis, comma1, lett. a) del D.Lgs n.165/2001 s.m.i., e dall'art. 9, comma 2, del D.P.R. n. 487/1994, nonché l'assenza di cause penali ostative alla nomina di cui alla L. 55/1990.

- di dare atto che eventuali comunicazioni in ordine alle designazioni di cui innanzi, ivi comprese quelle rese ai sensi dell'art. 53 del D.Lgs. n. 165/2001, dovranno essere trasmesse per quanto di competenza all'ASL TA, Azienda banditrice del Concorso in oggetto.

- di dare atto che le assunzioni effettuate a conclusione dei concorsi in oggetto dovranno in ogni caso essere rispettose del vigente Piano Triennale di Fabbisogno di Personale dell'ASL TA.

- di trasmettere il presente provvedimento al Direttore Generale dell'ASL TA ed ai dirigenti designati.

Il presente provvedimento:
a) sarà pubblicato sul Bollettino Ufficiale della Regione Puglia;
b) sarà trasmesso in copia conforme all'originale alla Segreteria della Giunta Regionale;
c) sarà disponibile nel sito ufficiale della Regione Puglia : www.regione.puglia.it;
d) composto da n. 5 (cinque) facciate, è adottato in originale e viene redatto in forma integrale.

Il Dirigente della Sezione
(Dott. Mauro Nicastro)

I sottoscritti attestano che il procedimento istruttorio è stato espletato nel rispetto della vigente normativa regionale, statale e comunitaria e che il presente schema di provvedimento, dallo stesso predisposto ai fini dell'adozione dell'atto finale da parte del Dirigente della Sezione, è conforme alle risultanze istruttorie.

Il Responsabile P.O. (Dott. Lanfranco Netti)

Il Dirigente del Servizio (Dott.ssa Antonella Caroli)

REGIONE PUGLIA - DETERMINAZIONE DEL DIRIGENTE SEZIONE STRATEGIE E GOVERNO DELL'OFFERTA 17 ottobre 2022, n. 363

ASL BR - Designazione componenti regionali, effettivi e supplenti, in seno alle Commissioni esaminatrici dei concorsi pubblici per la copertura di posti di Dirigente Medico in diverse discipline.

IL DIRIGENTE DELLA SEZIONE STRATEGIE E GOVERNO DELL'OFFERTA

- Visti gli articoli 4 e 5 della L.R. n. 7/97;
- Visti gli artt. 4 e 16 del D. Lgs. 165/01;
- Visto l'art. 32 della legge 18 giugno 2009, n. 69 che prevede l'obbligo di sostituire la pubblicazione tradizionale all'Albo Ufficiale con la pubblicazione di documenti digitali sui siti informatici;
- Visto l'art.18 del D. Lgs 196/03 " Codice in materia di protezione dei dati personali";
- Visto il D.P.G.R. 31 luglio 2015 n. 443 di adozione del modello organizzativo denominato "Modello Ambidestro per l'Innovazione della macchina Amministrativa regionale – MAIA", e s.m.i;
- Vista la D.G.R. 31 luglio 2015, n. 1518, con la quale la Giunta regionale ha approvato l'atto di Alta Organizzazione MAIA;
- Visto il D.P.G.R. n. 316 del 17.05.2016 avente per oggetto "Attuazione modello MAIA di cui al Decreto del Presidente della Giunta Regionale 31 luglio 2015 n. 443. Definizione delle Sezioni di Dipartimento e delle relative funzioni";
- Vista la D.G.R. 29 luglio 2016, n. 1176 "Atto di Alta Organizzazione MAIA adottato con Decreto del Presidente della Giunta regionale 31 luglio 2015, n. 443. Conferimento incarichi di Direzione di Sezione";
- Vista la determinazione n. 16 del 31 marzo 2017 del Direttore del Dipartimento Risorse Finanziarie e Strumentali, Personale e Organizzazione, con cui sono stati conferiti gli incarichi di Direzione dei Servizi;
- Vista la Deliberazione di Giunta Regionale n. 1725 del 28 ottobre 2021 con cui è stato conferito l'incarico di Direzione del Servizio Strategie e Governo dell'Assistenza territoriale - Rapporti istituzionali e Capitale umano S.S.R.;
- L.R. n. 51 del 30/12/2021 "Disposizioni per la formazione del bilancio di previsione 2022 e bilancio pluriennale 2022-2024 della Regione Puglia - legge di stabilità regionale 2022";
- L.R. n.52 del 30/12/2021 "Bilancio di previsione della Regione Puglia per l'esercizio finanziario 2022 e bilancio pluriennale 2022-2024";
- D.G.R. n. 2 del 20/01/2022 "Bilancio di previsione per l'esercizio finanziario 2022 e pluriennale 2022-2024. Articolo 39, comma 10, del decreto legislativo 23 giugno 2011, n. 118. Documento tecnico di accompagnamento e Bilancio Finanziario Gestionale. Approvazione";
- Vista la D.G.R. 7 marzo 2022 n. 322 di conferimento incarico del Dirigente della Sezione Strategie e Governo dell'Offerta.

Sulla base dell'istruttoria espletata dal funzionario istruttore e confermata dal Dirigente del Servizio Strategie e Governo dell'Assistenza Territoriale - Rapporti Istituzionali e Capitale Umano S.S.R., riceve la seguente.

Il D.P.R. 10 dicembre 1997, n. 483 reca la disciplina concorsuale del personale dirigente del Servizio sanitario nazionale.

A norma dell'art. 25, comma 1, lett. b) del citato Decreto la Commissione esaminatrice del concorso per il primo livello dirigenziale del ruolo sanitario è nominata dal direttore generale della U.S.L. o dell'Azienda Ospedaliera ed è composta dal presidente, "*da due dirigenti del secondo livello dirigenziale appartenenti al profilo ed alla disciplina oggetto del concorso, di cui uno sorteggiato tra il personale indicato nell'articolo 6, comma 2, ed uno designato dalla Regione, fra il personale di cui sopra*" e da un segretario. In particolare, il presidente è "*il dirigente del secondo livello dirigenziale nel profilo professionale della disciplina oggetto del concorso, preposto alla struttura. In caso di pluralità di strutture o in caso di carenza di titolare l'individuazione è operata dal direttore generale, o per delega dal direttore sanitario, nell'ambito dell'area alla quale appartiene la struttura il cui posto si intende ricoprire*".

Ai fini dell'applicazione del predetto D.P.R. n. 483/1997, con Determinazione Dirigenziale n. 345 del 17/06/2004 l'Assessorato alla Sanità ha costituito apposita Commissione regionale preposta al sorteggio dei componenti regionali in seno alle commissioni esaminatrici dei concorsi pubblici indetti dalle Aziende Sanitarie e dagli II.RR.CC.SS. pubblici per la copertura di posti di personale con qualifica dirigenziale.
La composizione della prefata Commissione è stata rinnovata, da ultimo, con Determinazione Dirigenziale n. 28 del 10.02.2022.

L'ASL BR, con note prot. n. 30879 del 11/04/2022, n. 50431 del 16/06/2022 e n. 71412 del 08/09/2022, ha prodotto richiesta di designazione dei componenti regionali, effettivo e supplenti, in seno alle Commissioni esaminatrici dei concorsi pubblici indetti per la copertura di posti di Dirigente Medico come di seguito specificato:

NOTA DI RICHIESTA	DISCIPLINA	N. POSTI A CONCORSO
Nota prot. n. 30879 del 11/04/2022	Chirurgia Generale	3
Nota prot. n. 50431 del 16/06/2022	Malattie dell'Apparato Respiratorio	2
Nota prot. n. 71412 del 08/09/2022	Medicina Nucleare	1

Con nota prot. AOO_183 n. 12376 del 28/09/2022, il competente Servizio regionale ha richiesto la pubblicazione sul Bollettino Ufficiale della Regione Puglia e sul Portale della Salute della Regione Puglia dell'avviso di sorteggio per i concorsi in parola, da svolgersi in data 17 ottobre 2022.

I relativi avvisi sono stati pubblicati sul BURP n. 106 del 29.09.2022 e sul Portale della Salute in data 28.09.2022.

Il sorteggio telematico dei nominativi per i concorsi nelle discipline su menzionate è stato effettuato in data 17 ottobre 2022 nell'ambito dell'elenco nazionale dei Direttori di struttura complessa di cui alla Legge n. 189/2012, selezionando i Dirigenti in servizio presso le Aziende ed Enti del Servizio Sanitario Regionale della Puglia, cui è stato affiancato per alcune discipline a concorso – essendo il numero complessivo di tali direttori inferiore alle dieci unità ed in applicazione delle disposizioni di cui al comma 2, dell'art.6 del D.P.R. n. 483/1997 – l'elenco dei Direttori in servizio presso le Aziende Sanitarie delle Regioni Basilicata, Calabria e Campania.

Dal sorteggio sono stati esclusi i nominativi dei componenti già sorteggiati dall'Azienda e comunicati al competente Servizio regionale, nonché i Direttori di struttura complessa operanti nell'Azienda che bandisce il concorso, al fine di evitare duplicazioni nel caso in cui i nominativi sorteggiati dalla Regione coincidano con il nominativo del Presidente, nominato dall'Azienda.

Inoltre la Commissione, in considerazione di eventuali rinunce da parte dei componenti regionali ed al fine di evitare il rallentamento dello svolgimento delle procedure concorsuali, ha deciso di procedere, per ciascuna Commissione esaminatrice dei su menzionati concorsi pubblici, al sorteggio di n. 1 (uno) componente effettivo e di n. 3 (tre) componenti supplenti, utilizzabili nell'ordine di estrazione in caso di indisponibilità del componente effettivo.

Di ciascuna operazione di sorteggio è stato redatto processo verbale, agli atti del competente Servizio Strategie e Governo dell'Assistenza territoriale - Rapporti istituzionali e capitale umano S.S.R.

Pertanto, si propone con il presente provvedimento:

- di designare i componenti regionali effettivo e supplenti in seno alla commissione esaminatrice del concorso pubblico indetto dall'ASL BR per la copertura di n. 3 posti di Dirigente Medico in **Chirurgia Generale** - come di seguito riportati:

- ✓ Componente effettivo – Dott. Tricarico Fausto Giacomo – AOU Ospedali Riuniti di Foggia;
- ✓ 1° Componente supplente – Dott. Rucci Salvatore - ASL FG;
- ✓ 2° Componente supplente – Dott. De Giorgi Donato - ASL LE;
- ✓ 3° Componente supplente – Dott. Buonfantino Massimo - ASL BA.

- di designare i componenti regionali effettivo e supplenti in seno alla commissione esaminatrice del concorso pubblico indetto dall'ASL BR per la copertura di n. 2 posti di Dirigente Medico in **Malattie dell'Apparato Respiratorio** - come di seguito riportati:

  - ✓ Componente effettivo – Dott. Picca Vito - ASL BA;
  - ✓ 1° Componente supplente – Dott. Vuilleumier Pierluigi – AORN Santobono-Pausillipon di Napoli;
  - ✓ 2° Componente supplente – Dott. Santoriello Carlo – AORN Cardarelli di Napoli;
  - ✓ 3° Componente supplente – Dott. Fiorentino Giuseppe - AORN dei Colli – Monaldi di Napoli.

- di designare i componenti regionali effettivo e supplenti in seno alla commissione esaminatrice del concorso pubblico indetto dall'ASL BR per la copertura di n. 1 posto di Dirigente Medico in **Medicina Nucleare** - come di seguito riportati:

  - ✓ Componente effettivo – Dott. Spadafora Marco - A.S.L. Napoli 1 Centro;
  - ✓ 1° Componente supplente – Dott. Restifo Pecorella Giorgio - AZ. Osp. Bianchi Melacrino Morelli di Reggio Calabria;
  - ✓ 2° Componente supplente – Dott.ssa Catalano Mara – AORN Cardarelli di Napoli;
  - ✓ 3° Componente supplente – Dott.ssa Lastoria Secondo – IRCCS Fondazione Pascale Cappella dei Cangiani di Napoli.

- di demandare all'ASL BR la verifica dell'insussistenza di cause di incompatibilità sia di diritto che di fatto previste per i componenti delle Commissioni di pubblici concorsi dagli artt. 35, comma 3, lett. e), e 35-bis, comma1, lett. a) del D.Lgs n.165/2001 s.m.i., e dall'art. 9, comma 2, del D.P.R. n. 487/1994, nonché l'assenza di cause penali ostative alla nomina di cui alla L. 55/1990.

- di dare atto che eventuali comunicazioni in ordine alle designazioni di cui innanzi, ivi comprese quelle rese ai sensi dell'art. 53 del D.Lgs. n. 165/2001, dovranno essere trasmesse per quanto di competenza all'ASL BR, Azienda banditrice dei Concorsi in oggetto.

- di dare atto che le assunzioni effettuate a conclusione dei concorsi in oggetto dovranno in ogni caso essere rispettose del vigente Piano Triennale di Fabbisogno di Personale dell'ASL BR.

- di trasmettere il presente provvedimento al Direttore Generale dell'ASL BR ed ai dirigenti designati.

VERIFICA AI SENSI DEL D.LGS 196/2003
Garanzie alla riservatezza

La pubblicazione dell'atto all'albo, salve le garanzie previste dalla legge 241/90 in tema di accesso ai documenti amministrativi, avviene nel rispetto della tutela alla riservatezza dei cittadini, secondo quanto disposto dal D.lgs 196/03 in materia di protezione dei dati personali, nonché dal vigente regolamento regionale n. 5/2006 per il trattamento dei dati sensibili e giudiziari.
Ai fini della pubblicità legale, l'atto destinato alla pubblicazione è redatto in modo da evitare la diffusione di dati personali identificativi non necessari ovvero il riferimento a dati sensibili; qualora tali dati fossero indispensabili per l'adozione dell'atto, essi sono trasferiti in documenti separati, esplicitamente richiamati.

ADEMPIMENTI CONTABILI di cui alla L.R. 28/01 e s.m.i.

Si da atto che il presente provvedimento non comporta alcun mutamento qualitativo o quantitativo di entrata e di spesa né a carico del Bilancio regionale né a carico degli Enti per i cui debiti i creditori potrebbero rivalersi sulla Regione.

Il Dirigente della Sezione
(Dott. Mauro Nicastro)

IL DIRIGENTE DELLA SEZIONE STRATEGIE E GOVERNO DELL'OFFERTA

- sulla base delle risultanze istruttorie come innanzi illustrate;
- letta la proposta formulata e sottoscritta dal Funzionario istruttore e dal Dirigente del Servizio Strategie e Governo dell'Assistenza territoriale - Rapporti Istituzionali Capitale Umano del S.S.R.;
- richiamato, in particolare, il disposto dell'art. 6 della L.R. 4.2.1997, n. 7 in materia di modalità di esercizio della funzione dirigenziale

D E T E R M I N A

- di designare i componenti regionali effettivo e supplenti in seno alla commissione esaminatrice del concorso pubblico indetto dall'ASL BR per la copertura di n. 3 posti di Dirigente Medico in **Chirurgia Generale** - come di seguito riportati:
  - ✓ Componente effettivo – Dott. Tricarico Fausto Giacomo – AOU Ospedali Riuniti di Foggia;
  - ✓ 1° Componente supplente – Dott. Rucci Salvatore - ASL FG;
  - ✓ 2° Componente supplente – Dott. De Giorgi Donato - ASL LE;
  - ✓ 3° Componente supplente – Dott. Buonfantino Massimo - ASL BA.

- di designare i componenti regionali effettivo e supplenti in seno alla commissione esaminatrice del concorso pubblico indetto dall'ASL BR per la copertura di n. 2 posti di Dirigente Medico in **Malattie dell'Apparato Respiratorio** - come di seguito riportati:

  - ✓ Componente effettivo – Dott. Picca Vito - ASL BA;
  - ✓ 1° Componente supplente – Dott. Vuilleumier Pierluigi – AORN Santobono-Pausillipon di Napoli;
  - ✓ 2° Componente supplente – Dott. Santoriello Carlo – AORN Cardarelli di Napoli;
  - ✓ 3° Componente supplente – Dott. Fiorentino Giuseppe - AORN dei Colli – Monaldi di Napoli.

- di designare i componenti regionali effettivo e supplenti in seno alla commissione esaminatrice del concorso pubblico indetto dall'ASL BR per la copertura di n. 1 posto di Dirigente Medico in **Medicina Nucleare** - come di seguito riportati:

  - ✓ Componente effettivo – Dott. Spadafora Marco - A.S.L. Napoli 1 Centro;
  - ✓ 1° Componente supplente – Dott. Restifo Pecorella Giorgio - AZ. Osp. Bianchi Melacrino Morelli di Reggio Calabria;
  - ✓ 2° Componente supplente – Dott.ssa Catalano Mara – AORN Cardarelli di Napoli;

- ✓ 3° Componente supplente – Dott.ssa Lastoria Secondo – IRCCS Fondazione Pascale Cappella dei Cangiani di Napoli.

- di demandare all'ASL BR la verifica dell'insussistenza di cause di incompatibilità sia di diritto che di fatto previste per i componenti delle Commissioni di pubblici concorsi dagli artt. 35, comma 3, lett. e), e 35-bis, comma1, lett. a) del D.Lgs n.165/2001 s.m.i., e dall'art. 9, comma 2, del D.P.R. n. 487/1994, nonché l'assenza di cause penali ostative alla nomina di cui alla L. 55/1990.

- di dare atto che eventuali comunicazioni in ordine alle designazioni di cui innanzi, ivi comprese quelle rese ai sensi dell'art. 53 del D.Lgs. n. 165/2001, dovranno essere trasmesse per quanto di competenza all'ASL BR, Azienda banditrice dei Concorsi in oggetto.

- di dare atto che le assunzioni effettuate a conclusione dei concorsi in oggetto dovranno in ogni caso essere rispettose del vigente Piano Triennale di Fabbisogno di Personale dell'ASL BR.

- di trasmettere il presente provvedimento al Direttore Generale dell'ASL BR ed ai dirigenti designati.

Il presente provvedimento:
a) sarà pubblicato sul Bollettino Ufficiale della Regione Puglia;
b) sarà trasmesso in copia conforme all'originale alla Segreteria della Giunta Regionale;
c) sarà disponibile nel sito ufficiale della Regione Puglia : www.regione.puglia.it;
d) composto da n. 5 (cinque) facciate, è adottato in originale e viene redatto in forma integrale.

Il Dirigente della Sezione
(Dott. Mauro Nicastro)

I sottoscritti attestano che il procedimento istruttorio è stato espletato nel rispetto della vigente normativa regionale, statale e comunitaria e che il presente schema di provvedimento, dallo stesso predisposto ai fini dell'adozione dell'atto finale da parte del Dirigente della Sezione, è conforme alle risultanze istruttorie.

Il Responsabile P.O. (Dott. Lanfranco Netti)

Il Dirigente del Servizio (Dott.ssa Antonella Caroli)

ARESS PUGLIA - AGENZIA REGIONALE PER LA SALUTE ED IL SOCIALE

BANDO DI AVVISO PUBBLICO, PER TITOLI E COLLOQUIO, PER IL CONFERIMENTO, AI SENSI DELL'ART. 15 - OCTIES DEL D.LGS N. 502/92 E SS.MM.II., DI UN INCARICO A TEMPO DETERMINATO PER LA STRUTTURA SPECIALE A PROGETTO "COORDINAMENTO DELL'HEALTH MARKETPLACE".

In esecuzione della deliberazione del Direttore Generale dell'A.Re.S.S. Puglia n. 276 del 12/10/2022, è emesso un avviso pubblico, per titoli e colloquio, ai sensi dell'art. 15-octies, del D.Lgs n. 502/92 e s.m.i., per l'individuazione di un incarico di altissima professionalità a tempo determinato per la Struttura speciale a progetto "Coordinamento dell'Health Marketplace". La struttura speciale a progetto, costituita con Deliberazione della Giunta Regionale n. 2119/2020 e funzionale al coordinamento di politiche innovative in ambito salute e sociale in raccordo con gli indirizzi politici della Presidenza della Regione Puglia, è di supporto delle attività tipiche di governo strategico della Direzione Generale, in linea con quanto previsto nell'Atto aziendale, approvato con Deliberazione della Giunta Regionale n. 558/2021 e recepito con Deliberazione del Direttore Generale n. 121/2021.

OBIETTIVI DEL PROGETTO E DESCRIZIONE DELLE ATTIVITA':

- promuovere delle soft skill delle sane abitudini di igiene e stili di vita in un contesto in rapida evoluzione e di supporto all'emergenza sanitaria, quale ad esempio quella epidemiologica da COVID- 19, necessarie soprattutto alle fasce più deboli della popolazione;
- definire ed attivare con il supporto delle nuove frontiere dell'Information Communication Technology (ICT), di un percorso di Health Marketplace in grado di innescare un circolo virtuoso finalizzato a tutelare nel tempo il bene salute a vantaggio dell'individuo e nell'interesse della collettività
- lo sviluppo di sinergie e piattaforme cooperative per la promozione e la diffusione dell'Apulian Lifestyle attraverso percorsi partecipati con i cittadini pugliesi e le loro rappresentanze, anche nell'ambito delle forme e degli spazi più evoluti offerti dal mondo Web;
- definire e realizzare progetti sulla sicurezza alimentare attraverso l'implementazione di una piattaforma digitale autonoma FoodForHealth già avviata e che dovrà essere implementata sul tracciamento dei dati sicuri e garantiti (tecnologia blockchain e utilizzo di tecnologie di data analisys);
- promuovere approcci transdisciplinari per definire la biologia di base della salute dei cittadini pugliesi e delle malattie che più li affliggono, e sviluppo di nuove strategie di prevenzione basandole sulle accresciute capacità di identificare gli individui a rischio sulla scorta delle interazioni tra l'eredità genetica di ciascuno e gli stili di vita intrapresi attraverso il ricorso alle scienze omiche";
- promuovere politiche di Smart Specialization Strategy per un uso intelligente ed inclusivo delle tecnologie in sinergia con il mondo della ricerca universitaria e dell'imprenditoria pugliese ed in linea con gli obiettivi dall'Agenda Digitale 2020 della Regione Puglia, con particolare riferimento ai temi della qualità della vita e alla sostenibilità ambientale e del settore dell'agrifood.

Il professionista individuato dovrà coordinare e promuovere l'implementazione delle attività sopra descritte al fine di garantire lo sviluppo e la realizzazione del progetto.

REQUISITI DI AMMISSIONE ALL'AVVISO

REQUISITI GENERALI DI AMMISSIONE:

A. cittadinanza (v. art. 7 della legge 6 agosto 2013, n. 97)

   Possono partecipare: i cittadini italiani o cittadini di uno dei paesi dell'Unione Europea e loro familiari non aventi la cittadinanza di uno stato membro, che siano titolari del diritto di soggiorno o del diritto

di soggiorno permanente; i cittadini di Paesi Terzi che siano titolari del permesso di soggiorno CE per soggiornanti di lungo periodo o che siano titolari dello status di rifugiato ovvero dello status di protezione sussidiaria;

B. conoscenza della lingua italiana;

C. idoneità fisica all'impiego: l'accertamento dell'idoneità fisica all'impiego - con l'osservanza delle norme in materia di categorie protette - è effettuato, a cura dell'Agenzia, prima dell'immissione in servizio;

D. non possono accedere all'impiego coloro che siano esclusi dall'elettorato attivo o che siano stati destituiti o dispensati dall'impiego ovvero licenziati da Pubbliche Amministrazioni;

E. ai sensi dell'art. 3, comma 6, della Legge 15.5.1997 n. 127, la partecipazione agli avvisi indetti da Pubbliche Amministrazioni non è soggetta a limiti di età;

F. l'avviso è rivolto al personale in possesso dei requisiti sottoindicati che alla data del conferimento dell'incarico non abbia compiuto il settantesimo anno di età e che tale condizione perduri per tutta la durata dell'incarico.

REQUISITI SPECIFICI DI AMMISSIONE

I. Diploma di Laurea in Medicina e Chirurgia;

II. esperienza nella gestione di Progetti regionali, nazionali ed internazionali finalizzati alla Promozione, Produzione e Prevenzione della Salute;

III. esperienza nel coordinamento di Enti/ Strutture dedicate alla ricerca ed all'innovazione tecnologica nel campo della Sanità/Salute;

IV. esperienza dirigenziale, almeno decennale, di una Struttura complessa di Aziende ed Enti regionali.

I requisiti di ammissione, specifici e generali, devono essere posseduti alla data di scadenza del termine stabilito dal presente bando per la presentazione delle domande di partecipazione.

DOMANDA DI AMMISSIONE ALL'AVVISO

La domanda di partecipazione all'avviso pubblico, il cui facsimile è allegato al presente bando, datata e firmata, deve essere rivolta al Direttore Generale dell'A.Re.S.S. Puglia e dovrà essere spedita nei modi e nei termini indicati sotto.

Nella domanda gli aspiranti dovranno dichiarare:

a) cognome e nome, la data ed il luogo di nascita, la residenza;

b) il possesso della cittadinanza italiana o equivalente;

c) il Comune di iscrizione nelle liste elettorali, ovvero i motivi della non iscrizione o della cancellazione dalle liste medesime;

d) le eventuali condanne penali riportate, ovvero di non avere riportato condanne penali;

e) il titolo di studio posseduto e gli altri requisiti specifici di ammissione richiesti;

f) la posizione nei riguardi degli obblighi militari;

g) i servizi prestati come dipendente presso pubbliche amministrazioni e le cause di risoluzione di precedenti rapporti di pubblico impiego, ovvero di non aver mai prestato servizio presso pubbliche amministrazioni;

h) il domicilio (ed eventualmente il recapito telefonico) presso il quale deve essere fatta all'aspirante, ad ogni effetto, ogni necessaria comunicazione.

La omessa indicazione, nella domanda, anche di una sola delle sopraindicate dichiarazioni o dei requisiti richiesti per l'ammissione determina l'esclusione dall'avviso pubblico.

DOCUMENTAZIONE DA ALLEGARE ALLA DOMANDA

Alla domanda di partecipazione all'avviso i concorrenti devono allegare tutte le certificazioni relative ai titoli che ritengano opportuno presentare agli effetti della valutazione, ivi compreso un curriculum formativo e professionale datato, firmato e autocertificato nei termini di legge. I titoli possono essere prodotti in originale, in copia legale o autenticata ai sensi di legge ovvero possono essere autocertificati ai sensi della normativa vigente; in tale ultima ipotesi è necessario allegare alla domanda fotocopia semplice di un documento di identità personale del dichiarante.

AUTOCERTIFICAZIONE

Si precisa che il candidato, può presentare in carta semplice e senza autentica della firma:

a) "dichiarazione sostitutiva di certificazione": nei casi tassativamente indicati nell'art. 46 del D.P.R. 28.12.2000 n. 445 (ad esempio: stato di famiglia, iscrizione all'albo professionale, possesso del titolo di studio, di specializzazione, di abilitazione, ecc.), oppure
b) "dichiarazione sostitutiva dell'atto di notorietà": per tutti gli stati, fatti e qualità personali non compresi nell'elenco di cui al citato art. 46 del D.P.R. 28.12.2000 n. 445 (ad esempio: borse di studio, attività di servizio; incarichi libero-professionali; attività di docenza, frequenza di corsi di formazione, di aggiornamento; partecipazione a convegni, seminari; conformità all'originale di pubblicazioni, ecc.), unitamente a
FOTOCOPIA SEMPLICE DI DOCUMENTO DI IDENTITÀ PERSONALE DEL SOTTOSCRITTORE.

In ogni caso, la dichiarazione resa dal candidato - in quanto sostitutiva a tutti gli effetti della certificazione - deve contenere tutti gli elementi necessari alla valutazione del titolo che il candidato intende produrre; l'omissione anche di un solo elemento comporta la non valutazione del titolo autocertificato. In particolare, con riferimento al servizio prestato, la dichiarazione sostitutiva di atto di notorietà allegata o contestuale alla domanda, resa con le modalità sopraindicate, deve contenere l'esatta denominazione dell'Ente presso il quale il servizio è stato prestato, la qualifica, il tipo di rapporto di lavoro (tempo pieno / tempo definito / part time e relativo regime orario), le date di inizio e di conclusione del servizio prestato nonché le eventuali interruzioni (aspettativa senza assegni, sospensione cautelare, ecc.) e quant'altro necessario per valutare il servizio stesso. Anche nel caso di autocertificazione di periodi di attività svolta in qualità di borsista, di docente, di incarichi libero-professionali, ecc. occorre indicare con precisione tutti gli elementi indispensabili alla valutazione (tipologia dell'attività, periodo e sede di svolgimento della stessa).

Le pubblicazioni debbono essere edite a stampa; possono tuttavia essere presentate in fotocopia ed autenticate dal candidato, purché il medesimo attesti, mediante dichiarazione sostitutiva dell'atto di notorietà, resa con le modalità sopraindicate, che le copie dei lavori specificamente richiamati nell'autocertificazione sono conformi agli originali. È altresì possibile per il candidato autenticare la copia di qualsiasi altro tipo di documento che possa costituire titolo e che ritenga utile allegare alla domanda ai fini della valutazione di merito; a tal fine nella dichiarazione sostitutiva dell'atto di notorietà dovrà elencare specificamente ciascun documento presentato in fotocopia semplice di cui dichiara la corrispondenza all'originale; in alternativa, potrà dichiarare in calce alla fotocopia semplice di ciascun documento la conformità al relativo originale. Si rammenta, infine, che l'Amministrazione è tenuta ad effettuare idonei controlli sulla veridicità del contenuto delle dichiarazioni sostitutive ricevute e che, oltre alla decadenza dell'interessato dai benefici eventualmente conseguiti sulla base di dichiarazione non veritiera, sono applicabili le sanzioni penali previste per le ipotesi di falsità in atti e dichiarazioni mendaci.

MODALITÀ E TERMINI PER LA PRESENTAZIONE DELLE DOMANDE DI AMMISSIONE

La domanda e gli eventuali documenti a corredo dovranno essere inviati per posta elettronica certificata entro il termine perentorio del 15°giorno successivo alla data di pubblicazione del presente bando sul Bollettino Ufficiale della Regione Puglia. La domanda e la documentazione ad esse allegata dovrà essere trasmessa tramite l'utilizzo della Posta Elettronica Certificata (PEC) del candidato all'indirizzo: personale.aress@pec.rupar.puglia.it in un unico file in formato PDF (dimensione massima 50 MB), unitamente a fotocopia di documento di identità valido.

Il messaggio dovrà avere per oggetto "DOMANDA AVVISO PUBBLICO INCARICO PER LA STRUTTURA SPECIALE A PROGETTO COORDINAMENTO DELL'HEALTH MARKETPLACE DI _____ (indicare cognome e nome). Si precisa che la validità di tale invio è subordinata all'utilizzo da parte del candidato di posta elettronica certificata.

La domanda deve pervenire, a pena di esclusione, entro le ore 23.59.59 del giorno di scadenza del bando. Non sarà pertanto ritenuto valido l'invio da casella di posta elettronica semplice/ordinaria anche se indirizzata all'indirizzo di posta elettronica certificata di cui sopra. Sarà cura del candidato verificare l'avvenuta consegna della domanda inviata tramite l'utilizzo della posta PEC tramite la verifica di ricezione delle ricevute di accettazione e consegna (confermato). Qualora l'istanza di ammissione alla presente procedura sia pervenuta tramite PEC, l'Amministrazione è autorizzata ad utilizzare per ogni comunicazione, qualora lo ritenesse opportuno, il medesimo mezzo con piena efficacia e garanzia di conoscibilità degli atti trasmessi. L'Amministrazione non assume responsabilità in caso di impossibilità di apertura dei file. E' esclusa ogni altra forma di presentazione o trasmissione. La domanda dovrà pervenire, a pena di esclusione, entro il quindicesimo giorno non festivo successivo alla data di pubblicazione del presente bando sul Bollettino Ufficiale della Regione Puglia.

Il termine fissato per la presentazione delle domande e dei documenti è perentorio; l'eventuale riserva di invio successivo di documenti è priva di effetto. L'Amministrazione non assume responsabilità per la dispersione di comunicazioni dipendente da inesatta indicazione del recapito da parte del concorrente oppure da mancata o tardiva comunicazione del cambiamento dell'indirizzo indicato nella domanda, né per eventuali disguidi postali o telegrafici o comunque imputabili a fatto di terzi, a caso fortuito o forza maggiore.

L'A.Re.S.S. Puglia si riserva la facoltà di disporre la proroga dei termini del bando, la loro sospensione e modificazione, la revoca ed annullamento del bando stesso in relazione all'esistenza di ragioni di pubblico interesse concreto ed attuale.

MODALITÀ DI SELEZIONE

La selezione per il conferimento dell'incarico 15-octies di che trattasi avverrà per titoli e colloquio dai quali dovrà emergere il possesso delle competenze necessarie alla realizzazione dell'obiettivo oggetto dell'incarico.

La valutazione dei titoli, previa individuazione dei criteri generali, è effettuata prima del colloquio. Ai titoli sono riservati 30 punti così distribuiti:

- titoli di studio: punteggio massimo 8 punti;
- titoli di servizio riconducibili al profilo richiesto: punteggio massimo 15;
- esperienze professionali (attività didattica, pubblicazioni, altri titoli o abilitazioni professionali): punteggio massimo 7 punti.

Al colloquio sono riservati 70 punti e sarà volto ad accertare le capacità professionali, le conoscenze e le competenze dei candidati nelle materie specifiche dell'incarico da conferire.

A seguito della verifica dei requisiti di ammissibilità delle domande di partecipazione di competenza del Servizio Risorse Umane, si procederà all'adozione della Deliberazione del Direttore Generale con cui saranno approvati gli elenchi dei candidati ammessi ed esclusi dalla procedura *de qua* e sarà nominata la Commissione di Valutazione che procederà alla valutazione delle istanze e dei relativi CV, nonché alla prova orale. La

graduatoria di merito relativa al profilo professionale ricercato sarà approvata con successiva Deliberazione del Direttore Generale.

L'ammissione dei candidati, il giorno, l'orario e la sede dell'eventuale colloquio saranno comunicati mediante pubblicazione – con valore di notifica a tutti gli effetti– sul sito internet istituzionale dell'Agenzia www.sanita.puglia.it/web/aress nella sezione bandi di concorso, con un preavviso di almeno 10 giorni.

La Commissione di valutazione sarà nominata con provvedimento del Direttore Generale, ed è formata dal Presidente e da due componenti con specifica esperienza nelle materie di cui al presente avviso e nel rispetto del principio della pari opportunità. Le funzioni di segretario sono svolte da una figura professionale appartenente al ruolo amministrativo almeno di cat. D.

NON VI SARANNO ALTRE FORME DI NOTIFICA: SARÀ ONERE DEI CANDIDATI PRENDERNE VISIONE.

Il candidato che non risulti presente nel giorno, sede ed orario stabilito per il colloquio verrà considerato rinunciatario, a tutti gli effetti, alla procedura. Ai candidati non ammessi verrà data tempestiva comunicazione di non ammissione. La Commissione esprimerà per ciascun candidato un giudizio di idoneità o non idoneità adeguatamente motivato, in relazione ai singoli elementi documentali ed al colloquio e predisporrà l'elenco degli idonei con l'individuazione del candidato più idoneo, che verrà nominato e ratificato da deliberazione del Direttore Generale. L'elenco dei candidati idonei sarà pubblicato nel sito internet aziendale nella sezione bandi di concorso. L'A.Re.S.S. si riserva la possibilità di revocare, in ogni momento, la procedura ovvero di non procedere alla stipula del contratto con il candidato risultato idoneo, per mutate esigenze di carattere organizzativo.

CONFERIMENTO DELL'INCARICO

Il conferimento dell'incarico verrà formalizzato con atto del Direttore Generale. Il conferimento di cui sopra è subordinato alla dimostrazione da parte dell'aspirante di aver cessato, interrotto, sospeso ogni e qualsiasi rapporto di impiego eventualmente in atto con altri enti. Per quanto non previsto dal presente avviso valgono le disposizioni normative vigenti in materia.

Il contratto a tempo determinato, la cui durata è di 36 mesi, stipulato per il conferimento dell'incarico, disciplinato dall'art. 15- octies del D.Lgs. n. 502/1992 e s.m.i., pone in essere un rapporto di lavoro subordinato ed esclusivo con un impegno settimanale di n. 38 ore settimanali, in base alle norme legislative regolamentari e dai vigenti Contratti collettivi nazionali ed integrativi aziendali per la Dirigenza dell'Area Sanità del S.S.N.

La prestazione avrà natura temporanea e una durata fino alla scadenza del progetto, ovvero fino al 31/12/2025.

Lo stato giuridico ed economico inerente al posto oggetto del presente avviso è regolato e stabilito dalle normative legislative e contrattuali vigenti.

In applicazione dell'art. 7, comma 1 del D.Lgs. 30.3.2001, n. 165 e s.m.i., è garantita parità e pari opportunità tra uomini e donne per l'accesso al lavoro ed il trattamento sul lavoro.

Non possono accedere all'impiego coloro che siano esclusi dall'elettorato attivo o che siano stati destituiti o dispensati dall'impiego ovvero licenziati da Pubbliche Amministrazioni.

NORMATIVA ANTICORRUZIONE

In applicazione del D.P.R. n. 62/2013, integrato dalle indicazioni fornite dall'ANAC per l'adozione dei codici di comportamento negli enti del SSN (Regolamento recante Codice di Comportamento dei Dipendenti Pubblici), si fa presente che il concorrente vincitore dovrà rendere le dichiarazioni previste dalla normativa introdotta in materia di anticorruzione, come da apposito modulo da prodursi obbligatoriamente prima della stipulazione del contratto individuale di lavoro. Si avvisano i candidati che coloro che verranno assunti saranno tenuti all'osservanza dei principi contenuti nel "Codice di Comportamento dei Dipendenti delle Pubbliche Amministrazioni" e nel Codice di Comportamento Aziendale; la violazione degli obblighi di cui ai suddetti Codici comporterà la risoluzione o la decadenza dal rapporto in oggetto.

INFORMATIVA AI SENSI DELL'ART 13 DEL REGOLAMENTO (UE) 2016/679.

L'A.Re.S.S. Puglia informa, ai sensi dell'art. 13 del Regolamento (UE) 2016/679 e conformemente al D.Lgs.

196/2003 così come modificato e integrato dal D.Lgs. 101/2018, che i dati personali raccolti saranno trattati esclusivamente per le finalità strettamente necessarie e connesse alla presente procedura di reclutamento, in modo lecito e secondo correttezza e secondo i principi della pertinenza, completezza e non eccedenza rispetto alla finalità sopra indicata, a salvaguardia dei diritti dell'interessato di cui agli artt. 15-22 del Regolamento (UE) 2016/679. Per tali finalità l'acquisizione dei dati è necessaria. Il loro mancato conferimento comporterà l'esclusione dalla procedura di reclutamento. I dati stessi non saranno in alcun modo oggetto di diffusione. Essi potranno essere comunicati unicamente ai soggetti pubblici e privati coinvolti nello specifico procedimento, nei casi e per le finalità previste da leggi, regolamenti, normativa comunitaria o Contratti collettivi nazionali di lavoro, al fine di garantire la gestione di tutte le fasi del procedimento stesso. I dati saranno trattati mediante strumenti cartacei, informatici, telematici e telefonici. Si precisa che il testo del presente bando è reperibile sul sito Internet dell'Agenzia.

Per le informazioni necessarie e per acquisire copia del bando del pubblico avviso e delle dichiarazioni sostitutive, gli interessati potranno collegarsi al sito Internet istituzionale dopo la pubblicazione sul Bollettino Ufficiale della Regione Puglia oppure rivolgersi all'indirizzo di posta elettronica: risorseumane@aress.regione.puglia.it.

Allegato 2 della Deliberazione n. 276/2022

BANDO DI AVVISO PUBBLICO, PER TITOLI E COLLOQUIO, PER IL CONFERIMENTO, AI SENSI DELL'ART. 15 - OCTIES DEL D.LGS N. 502/92 E SS.MM.II., DI UN INCARICO A TEMPO DETERMINATO PER LA STRUTTURA SPECIALE A PROGETTO "COORDINAMENTO DELL'HEALTH MARKETPLACE".

SCHEMA DI DOMANDA

Al Direttore Generale dell'A.Re.S.S. Puglia

SEDE

Il/la sottoscritto/a _____ nato/a a _____il _____ e residente nel comune di _____, in via _____ _____ n. _____, recapito telefonico _____ CF_____

CHIEDE

di partecipare all'Avviso pubblico di selezione, per titoli e colloquio, per il conferimento , ai sensi dell'art. 15 octies del D.Lgs n. 502/1992, di un incarico a tempo determinato per la struttura speciale a progetto "Coordinamento dell'Health Marketplace"

A tal fine, consapevole delle sanzioni penali previste dall'art. 76 del DPR n. 445/2000, nel caso di dichiarazioni mendaci, falsità negli atti, uso o esibizione di atti falsi contenenti dati non rispondenti a verità

DICHIARA

sotto la sua personale responsabilità ai sensi degli artt. 46 e 47 del D.P.R. 445/2000 di essere in possesso dei seguenti requisiti generali di ammissione (sbarrare le caselle di interesse):

- di essere in possesso della cittadinanza italiana o equivalente o di uno dei paesi dell'Unione Europea;
- di non avere riportato condanne penali definitive e di non avere procedimenti penali pendenti;
- ovvero di riportare le seguenti condanne penali (anche se sia stata concessa amnistia, condono, indulto o perdono giudiziale) ;
- di non avere riportato condanne per reati contro la Pubblica Amministrazione;
- di essere iscritto nelle liste elettorali del comune di _____ , ovvero di non essere iscritto per il seguente motivo _____;

- di essere nella seguente posizione nei riguardi degli obblighi militari: _____
- di non essere stato destituito o dispensato dall'impiego presso Pubbliche Amministrazioni;
- di avere l'idoneità fisica allo svolgimento dell'incarico.

Il/la sottoscritta dichiara di essere, altresì, in possesso dei seguenti requisiti specifici di ammissione:

- Laurea in Medicina e Chirurgia conseguita in data _____ presso_____ _____ con votazione _____;
- Specializzazione in _____conseguita in data _____ presso _____;
- Di essere iscritto all' all'Albo dell'Ordine dei Medici — Chirurghi e Odontoiatri di _____ al n. _____dal_____;
- Di avere esperienza nella gestione di Progetti regionali, nazionali ed internazionali finalizzati alla Promozione, Produzione e Prevenzione della Salute (indicare quali, durata, tipo di incarico ecc), come di seguito specificato _____ _____;
- esperienza nel coordinamento di Enti/ Strutture dedicate alla ricerca ed all'innovazione tecnologica nel campo della Sanità/Salute, come di seguito specificato _____ _____;
- Di avere esperienza dirigenziale, almeno decennale, di una Struttura complessa di Aziende ed Enti regionali (indicare quali, durata, tipo di incarico ecc) _____ _____;

Il/la sottoscritto/a dichiara, inoltre:

- di dare il proprio consenso al trattamento dei dati personali, compresi i dati sensibili, ai fini della gestione della presente procedura, ai sensi del D.Lgs. 30 giugno 2003 n. 196, come modificato dal D.Lgs. n. 101 del 2018 in conformità al Regolamento U.E.2016/679 (G.D.P.R.);
- che l'indirizzo PEC personale al quale verrà effettuata ogni comunicazione è il seguente _____ , impegnandosi a comunicare ogni eventuale variazione del suddetto indirizzo.

Alla presente allega:

1. copia di valido documento di riconoscimento;
2. documentato curriculum formativo professionale, datato, firmato ed autocertificato ai sensi e per gli effetti del D.P.R. n. 445 del 28/12/2000;
3. dichiarazioni sostitutive, ai sensi e per gli effetti del D.P.R. n. 445 del 28/12/2000 (46-47), relative al possesso dei requisiti previsti dal bando;
4. altra documentazione che si ritiene utile ai fini della valutazione di merito presentata secondo le modalità prescritte nell'Avviso.

Data Firma

SOCIETA' INNOVAPUGLIA

AVVISO PUBBLICO DI SELEZIONE DEL PERSONALE PER PROFILI DA INSERIRE NELLA DIVISIONE IT.

IL DIRETTORE GENERALE

AVVISO PUBBLICO DI SELEZIONE DEL PERSONALE

PER PROFILI DA INSERIRE NELLA DIVISIONE IT

1. PREMESSA

InnovaPuglia S.p.A. (di seguito anche "Società"), società *in-house* della Regione Puglia, ha il ruolo di supportare la stessa Regione nella definizione e attuazione degli obiettivi di innovazione per lo sviluppo digitale della regione e degli acquisti centralizzati. A InnovaPuglia è affidato, pertanto, il compito di:

- supportare la Regione Puglia nei processi di razionalizzazione della spesa pubblica, svolgendo, nel ruolo di Soggetto Aggregatore della regione Puglia (SArPULIA) ai sensi della L 89/2014, funzioni di Centrale di Committenza e di Centrale di Acquisto Territoriale, attraverso il servizio telematico EmPULIA;
- supportare la Regione Puglia nella definizione, realizzazione e gestione del Sistema Digitale Regionale, nelle sue componenti di infrastrutture pubbliche di servizio della Società dell'Informazione e di sistemi informativi regionali (sanità, territorio, e-gov, turismo...);
- svolgere funzioni di assistenza tecnica alla PA regionale nella definizione, attuazione, monitoraggio, verifica e controllo degli interventi previsti dalla programmazione strategica regionale a supporto dell'innovazione nel ruolo di Organismo Intermedio.

Visti:

- la legge del 7/08/1990, n. 241, e successive modificazioni e integrazioni, disciplina i procedimenti amministrativi ed il diritto di accesso ai documenti amministrativi;
- la legge 11/04/2006, n. 198, garantisce pari opportunità per l'accesso al lavoro;
- il D.Lgs. 30/06/2003, n. 196 e il Regolamento (UE) 2016/679, recante il "Codice in materia di protezione dei dati personali";
- il D.Lgs. 15/06/2015 n. 81 recante "Disciplina organica dei contratti di lavoro e revisione della normativa in tema di mansioni, a norma dell'articolo 1, comma 7, della legge 10 dicembre 2014, n. 183";
- il D.Lgs. 19/08/2016 n. 175 recante "Testo unico in materia di Società a partecipazione pubblica", emanato nell'ambito della riforma della P.A. ed integrato dal D.Lgs. 16 giugno 2017, n. 100;
- il "Regolamento per il reclutamento del personale" approvato dal Consiglio di Amministrazione del CDA di InnovaPuglia con Verbale n. 35 del 15/09/2022.
- la D.G.R. n. 570 del 12/04/2021 "Direttive in materia di spese di funzionamento delle Società controllate dalla Regione Puglia. Seconda revisione".

Considerato che:

- la L.R. n. 15 del 20/06/2008, recante "Principi e linee guida in materia di trasparenza dell'attività amministrativa nella Regione Puglia", si applica anche alle società controllate dalla Regione Puglia;
- con Regolamento regionale 29 settembre 2009, n. 20, pubblicato sul BURP n. 153 del 02 ottobre 2009, sono state definite le disposizioni attuative delle norme contenute nella L.R. 15/2008;
- al personale dipendente di InnovaPuglia S.p.A. si applicano le condizioni normative e retributive previste dal C.C.N.L. Metalmeccanici e dagli accordi integrativi aziendali;
- con Deliberazione della Giunta Regionale n. 1322 del 28/09/2022 è stato approvato il Budget Economico 2022 ed il Piano Industriale – Attività 2022-2024 della Società in house della Regione Puglia InnovaPuglia;

- con Deliberazione della Giunta Regionale del 9.08.2022, n. 1181 è stata approvata la Programmazione del fabbisogno personale 2022-23.
- con Deliberazione del 04/10/2022 Verbale n. 37 il Consiglio di Amministrazione di InnovaPuglia ha approvato l'avviso di selezione per la formazione di graduatorie finalizzate all'assunzione di personale con contratto di lavoro subordinato a tempo indeterminato presso InnovaPuglia S.p.A. e, in funzione della programmazione dei fabbisogni del personale 2022, ha approvato la selezione di n.5 unità di personale per la Divisione IT attraverso procedura di selezione ad evidenza pubblica con valutazione curriculare comparativa e colloquio orale;
- il presente avviso di selezione è conforme ai principi di cui al comma 3 dell'articolo 35 del d.lgs. 165/2001 e alle direttive dell'Ente Socio – Regione Puglia – in materia;
- la procedura di selezione è indetta nel rispetto del "Regolamento per il reclutamento del personale" approvato dal Consiglio di Amministrazione (CdA) di InnovaPuglia con Verbale n. 35 del 15/09/2022;
- come sancito dal quarto comma dell'art. 19 del d.lgs 175/16, resta sottoposto alla giurisdizione ordinaria (e non a quella amministrativa) il contenzioso relativo alla validità dei provvedimenti e delle procedure di reclutamento del personale delle società in controllo pubblico, a conferma dell'orientamento giurisprudenziale emerso in riferimento al previgente art. 18 d.l. 25 giugno 2008, n. 112 (convertito in l. 6 agosto 2008, n. 133);

rende nota la presente procedura di selezione.

2. PROFILI

InnovaPuglia S.p.A. ricerca personale qualificato per il potenziamento della propria struttura operativa Direzione IT nell'ambito dei seguenti i profili professionali:

Profilo A	Specialista di sistema ICT
Profilo B	Analista di sicurezza informatica
Profilo C	Analista funzionale

I candidati per l'assunzione con contratto a tempo indeterminato saranno selezionati mediante scorrimento della graduatoria che verranno a determinarsi per singolo profilo in conseguenza del presente avviso.
La *Programmazione del fabbisogno personale 2022-23* prevede l'assunzione delle unità di personale di seguito riportate per singolo profilo ricercato:

PROFILO		**Unità di personale n°massimo**
Profilo A	Specialista di sistema ICT	1
Profilo B	Analista di sicurezza informatica	2
Profilo C	Analista funzionale	2

3. REQUISITI DI AMMISSIONE

Di seguito la descrizione del profilo con attività previste e titolo di studio, esperienze e competenze richieste. Possono presentare la propria candidatura per l'incarico oggetto del presente avviso i soggetti che siano in possesso dei requisiti esplicitati nella seguente descrizione del profilo:

Profilo A: Specialista di sistema ICT

Attività previste

Il profilo richiesto svolge le attività assegnate in conformità agli standard ISO 9001 e ISO 27001 e secondo le

best practice ITIL, interagendo con le strutture organizzative della Società.

Svolge prevalentemente attività tecnico-sistemistiche:

- durante la fase di progettazione e avvio di nuove infrastrutture tecnologiche con particolare riferimento a analisi e indagini di mercato, redazione di capitolati tecnici, monitoraggio dei fornitori, collaudo e accettazione delle forniture, redazione della documentazione tecnica a corredo del nuovo sistema (mappe, diagrammi, schede tecniche, ecc..), scrittura delle procedure operative e definizione dei punti di monitoraggio e delle relative soglie di allarme;
- nella fase di erogazione in esercizio di sistemi informativi, in carico alla società, operando come sistemista per svolgere attività di gestione e amministrazione di sistemi, change management e tuning;
- come supporto tecnico alla Piattaforma cloud Regionale, operando nella configurazione e nell'erogazione dei servizi Cloud forniti all'utenza, assicurandone livelli ottimali di operatività, il mantenimento e la gestione della configurazione in alta disponibilità, il patching e gli aggiornamenti sw, il tuning delle prestazioni, l'integrazione con l'infrastruttura tecnologica complessiva.

Titolo di studio

Laurea in: Ingegneria dell'informazione, Ingegneria elettronica, Ingegneria delle telecomunicazioni, Ingegneria informatica, Scienze dell'informazione.

Sono ammesse le classi di laurea equipollenti come dettagliate dal MIUR (http://www.miur.it/0002Univer/0751Equipo/index_cf2.htm)

Competenze professionali richieste

Ambito generale:

- Ambienti di virtualizzazione VMware vSphere e Oracle VM
- Ambienti database (Oracle, MySQL, PostgreSQL, Microsoft SQL Server)
- Backup e ripristino dati
- Sistemi operativi Linux e Windows Server
- Gestione web server e application server
- Networking con particolare riferimento ai protocolli TCP/IP
- Sicurezza informatica

Ambito Specifico

- installazione, configurazione e manutenzione dei sistemi operativi Microsoft Windows Server, e Linux in varie distribuzioni con particolare riferimento a Oracle Linux, CentOS, RedHat nelle ultime versioni disponibili;
- gestione e manutenzione di infrastrutture di virtualizzazione basate su software VMware e OracleVM
- Conoscenza dell'ambito DevOps e delle tecniche di gestione di servizi cloud-native basati su container o micro-servizi
- gestione e manutenzione di ambienti DB con competenze di DBA (database administrator) con particolare riferimento alle piattaforme Oracle, Microsoft SQL Server, MySql, PostgresSQL di ultima generazione e alle seguenti specifiche attività:
    - creazione e gestione di istanze database
    - predisposizione di procedure di backup e ripristino dei dati
    - monitoraggio delle prestazioni e ottimizzazione del database
    - monitoraggio di accesso, coerenza e integrità dei dati
    - crittografia del database e dei dati
    - manutenzione e risoluzione di problemi (troubleshooting) riguardanti i dati e i database

- Installazione e gestione di sistemi Application server e container J2EE: Apache http, Oracle IAS, Oracle Weblogic, Apache Tomcat, JBoss, Windows IIS;
- Protocolli IPv4, IPv6
- Protocolli di routing (OSPF, RIPv2, BGP)
- Servizi di rete (DHCP, NTP, DNS, Proxy)
- Sistemi operativi di apparati di rete (ad es. Cisco IOS e NX-OS)
- capacità di creazione, sviluppo e implementazione di varie tipologie di rete;
- conoscenza dei sistemi di sicurezza;
- conoscenza dei vari protocolli di comunicazione e del funzionamento delle reti.

Profilo B: Analista di sicurezza informatica

Attività previste

Monitoraggio dei sistemi di gestione, controllo e analisi degli eventi di sicurezza, di sistemi di contenimento di minacce cibernetiche e di protezione dei dati; gestione competente di tutti gli aspetti delle tecnologie di sicurezza con approccio collaborativo ai contesti di progetto.

Titolo di studio

Laurea in Ingegneria dell'informazione, Ingegneria Elettronica, Ingegneria delle Telecomunicazioni, Ingegneria Informatica, Informatica, Scienze dell'Informazione.

Sono ammesse le classi di laurea equipollenti come dettagliate dal MIUR (http://www.miur.it/0002Univer/0751Equipo/index_cf2.htm)

Competenze professionali richieste

Ambito Generale:

- Buona Conoscenza dei sistemi operativi Microsoft Windows and Unix/Linux
- Buona conoscenza dei principi fondamentali di networking e sicurezza. Comprensione dei protocolli TCP/IP, HTTP, HTTPS, SSL/TLS

Ambito Specifico:

Conoscenza di:

- Protocolli IPv4, IPv6
- Protocolli di routing (OSPF, RIPv2, BGP)
- Servizi di rete (DHCP, NTP, DNS, Proxy)
- Cisco IOS e NX-OS
- Le reti di accesso (wired e wireless) e relativa protezione
- La virtualizzazione, hypervisor e servizi IaaS
- Sistemi operativi Red Hat based
- Sistemi di posta Linux based
- Database SQL e NoSQL
- Conoscenza di Storage Area Network
- Network Security, l'uso di best practices, le categorie di software virali (trojan, virus, worms, etc.), analizzatori di rete
- Basi di attacchi informatici (OWASP top 10 - Penetration Test)
- Framework Nazionale di Cybersecurity e Data Protection
- Metodologie di valutazione del rischio
- Hardening di sistemi server, network authentication
- Protocolli di autenticazione e Strong authentication
- Protocollo LDAP

- Le tipologie di firewall, il NAT, le utility per configurare e fare il debug di rete, le VPN, monitoraggio dei log e degli eventi di sicurezza, tool di vulnerability assessment
- PANOS e FortiOS
- Sistemi di Network Visibility, di SLA Manegement, di Application Performance Monitoring, di Privileged Access Management
- SIEM
- Sandbox e sistemi di prevenzione

Profilo C: Analista funzionale

Attività previste

Il profilo richiesto svolge le attività di analisi, progettazione, supporto alle attività di collaudo, interagendo con le strutture organizzative della Società.
Svolge prevalentemente attività di analisi, monitoraggio delle soluzioni proposte:

- durante la fase di progettazione e avvio di nuove infrastrutture applicative con particolare riferimento a analisi e indagini di mercato (analisi di soluzioni in riuso), redazione di capitolati tecnici, monitoraggio dei fornitori, collaudo e accettazione delle forniture, verifica della documentazione tecnica e utente prodotta dai fornitori;
- nella fase di esercizio di sistemi informativi, operando per assicurare la verifica del rispetto dei livelli di servizio, la documentazione prodotta, nel ruolo di DEC o supporto al DEC.

Titolo di studio

Laurea in Ingegneria dell'informazione, Ingegneria elettronica, Ingegneria delle telecomunicazioni, Ingegneria informatica, Informatica, Scienze dell'informazione.

Sono ammesse le classi di laurea equipollenti come dettagliate dal MIUR (http://www.miur.it/0002Univer/0751Equipo/index_cf2.htm)

Competenze professionali richieste

Ambito Generale:

Conoscenza di:

- cicli di vita del software e degli attributi di qualità del software, metodologie per lo sviluppo software (es. Agile)
- linguaggi di programmazione (es. Java, PL/SQL,) e conoscenza ambienti di sviluppo IDE e SCM (Software Configuration Management)
- tecniche e tecnologie di progettazione e realizzazione di applicazioni: Object Oriented, J2SE/J2EE, JSP, SOA, Web Services SOAP/REST
- metodologie e tecnologie di modellazione e gestione dei dati: ER Diagram, SQL, RDBMS: almeno uno tra mySQL/Oracle/Postgres
- Tecniche e tecnologie di realizzazione di applicazioni basate sul web: HTML5, XSL, CSS3, XML, Javascript
- ambienti collaborativi per la gestione integrata del ciclo di vita del software: Atlassian Jira, Atlassian Confluence, Atlassian Fisheye, SVN, Jenkins, Maven, SonarQube

Ambito Specifico:

Conoscenza di:

- normativa sul trattamento dei dati personali Regolamento (UE) 2016/679 e D.Lgs. 196/2003 modificato dal D.Lgs. 101/2018
- riferimenti normativi in tema di Amministrazione Digitale (CAD, Agenda digitale, Piano triennale per l'ICT della PA, ecc.)

- componenti funzionali trasversali quali PEC, Protocollo Informatico, Gestione documentale, Firma digitale, SPID, PagoPA
- standard di interoperabilità, HL7/CDA2, IHE
- sistemi di Business Intelligence
- sistemi di Business Process Management

3.1 Altri Requisiti **professionali**

a) Essere in possesso delle seguenti competenze trasversali:
   - attitudine al Problem-Solving;
   - capacità di lavorare in gruppo e gestire in maniera efficace le relazioni;
   - capacità di gestire efficacemente le risorse assegnate in relazione agli obiettivi definiti e alle attività assegnate;
   - capacità decisionale che presuppone la predisposizione ad acquisire e interpretare le informazioni in proprio possesso, associata all'abilità di prefigurare possibili scenari;
   - predisposizione al cambiamento e capacità di gestire la complessità, modificando piani, programmi o approcci al mutare delle circostanze e reagendo in modo costruttivo a situazioni impreviste o anomale, adattandosi anche a svolgere diverse mansioni. Inoltre, saper ricercare e raccogliere stimoli utili a sviluppare nuove idee e favorire il confronto;
   - capacità di gestire efficacemente le situazioni stressanti, mantenendo inalterata, quindi, la qualità del proprio lavoro e il rispetto dei tempi di scadenza, associata all'abilità di approcciarsi in modo proattivo alle diverse circostanze;
   - capacità di governare la rete di relazioni, siano esse interne o esterne, con particolare riferimento agli altri livelli di governo, alle altre istituzioni sia pubbliche che private e ai professionisti incaricati dall'Ente, garantendo alti livelli di ascolto e comunicazione.

b) Conoscenza, scritta e parlata, della lingua inglese.

3.2 Requisiti generali di ammissione

a) Cittadinanza italiana o di uno degli Stati membri dell'Unione Europea. In quest'ultimo caso, ispirandosi alla previsione dell'art. 3, del D.P.C.M. 7 febbraio 1994, n. 174 "Regolamento recante norme sull'accesso dei cittadini degli Stati membri dell'Unione Europea ai posti di lavoro presso le Amministrazioni Pubbliche", occorre il possesso dei seguenti ulteriori requisiti:
   - godere dei diritti civili e politici negli Stati di appartenenza o di provenienza;
   - essere in possesso, fatta eccezione per la titolarità della cittadinanza italiana, di tutti gli altri requisiti previsti per i cittadini della Repubblica;
   - avere un'adeguata conoscenza della lingua italiana, parlata e scritta;

b) non essere stati destituiti o dispensati o licenziati decaduti dall'impiego presso una Pubblica Amministrazione per persistente insufficiente rendimento, ovvero non essere stati dichiarati decaduti da un impiego pubblico a seguito dell'accertamento che l'impiego venne conseguito mediante la produzione di documenti falsi e comunque con mezzi fraudolenti;

c) assenza di conflitti di interesse, anche potenziali, con la Società, rivenienti da rapporti di natura patrimoniale o anche non patrimoniale, tali da pregiudicare l'indipendenza richiesta dal ruolo e dai compiti legati all'incarico;

d) insussistenza di cause di incompatibilità o inconferibilità dell'incarico previste dal D.Lgs 39/2013;

e) non essere destinatario di decreto di rinvio a giudizio, sentenza di condanna, anche non passata in giudicato, ovvero sentenza di applicazione della pena su richiesta (il c.d. patteggiamento), in Italia o all'estero, per i delitti richiamati dal D.Lgs 231/01 e successive modificazioni o per altri delitti comunque incidenti sulla moralità professionale;

f) assenza di sentenza di condanna, anche non passata in giudicato, a una pena che importa l'interdizione, anche temporanea, dai pubblici uffici ovvero l'interdizione temporanea dagli uffici direttivi delle persone giuridiche e delle imprese;
g) non aver svolto funzioni di amministratore, nei tre esercizi precedenti, di Società sottoposte a fallimento, liquidazione coatta amministrativa o altre procedure concorsuali;
h) non essere incorso nei divieti di cui all'art 53, comma 16-ter, del D.Lgs 165/2001.

I requisiti generali e specifici previsti dal presente avviso, compresi quelli di cui all'Art.2 - Profilo, attività e competenze richieste, devono essere posseduti alla data di sottomissione della domanda di ammissione e devono permanere al momento dell'eventuale assunzione.

Tutti i requisiti devono essere dichiarati e autocertificati nelle forme di legge dagli aspiranti, attraverso la compilazione della domanda di ammissione alla selezione.

Per l'ammissione alla selezione, il candidato deve essere in possesso del titolo di studio e delle competenze richieste così come dettagliato nella descrizione del Profilo selezionato di cui all'art. 2; ai fini della valutazione di equipollenza dei titoli di studio la Commissione farà riferimento a quanto previsto dalla normativa vigente, in particolare, si rimanda alla pagina web: http://www.miur.it/0002Univer/0751Equipo/index_cf2.htm. L'equipollenza o equiparazione alle lauree delle classi stesse dovrà essere documentata tramite indicazione del relativo provvedimento legislativo o ministeriale.

La mancanza anche di uno solo dei requisiti prescritti comporta la non ammissione alla procedura.

Il candidato diversamente abile ha facoltà di indicare nella domanda di ammissione alla selezione, ai sensi della legge n. 104/1992, la propria condizione e specificare l'ausilio e i tempi aggiuntivi eventualmente necessari per lo svolgimento delle prove in relazione alla condizione dichiarata. È fatto, comunque, salvo il requisito dell'idoneità fisica allo svolgimento delle funzioni cui l'avviso si riferisce.

4. MODALITA' E TERMINI DI PRESENTAZIONE DELLE DOMANDE

La presentazione della domanda di ammissione alla presente procedura ha valenza di piena accettazione delle condizioni riportate nell'avviso.

Il candidato dovrà presentare la domanda di ammissione, a pena di esclusione, sottoscritta digitalmente o con firma olografa (allegando immagine fronte e retro di valido documento di riconoscimento (CI cartacea o CIE) riportante firma) e inviata **esclusivamente a mezzo posta elettronica certificata ,** a partire dalle ore 12:00:00 del giorno di pubblicazione del presente avviso sul portale di InnovaPuglia ed **entro e non oltre le ore 12:00:00 del giorno 10 NOVEMBRE 2022,** all'indirizzo: **selezione2022it@pec.rupar.puglia.it** Il messaggio deve avere ad oggetto "**Avviso pubblico di selezione per profili da inserire nella divisione IT – Profilo (*indicare la lettera del profilo di interesse*)**".

Non sarà ritenuto valido, con conseguente esclusione dei candidati dalla procedura in oggetto, l'invio da casella di posta elettronica semplice/ordinaria, anche se effettuato all'indirizzo di posta elettronica certificata sopra indicato.

È possibile presentare la propria domanda di ammissione singolarmente per tutti i profili di interesse.

È sempre possibile ripresentare per ogni profilo la domanda di ammissione, ferma restando la scadenza di presentazione delle domande prevista nell'avviso. Si precisa che sarà valutata esclusivamente l'ultima domanda inviata per profilo in ordine di tempo, non saranno presi in considerazione gli invii precedenti. Nella **domanda di ammissione**, redatta utilizzando "Allegato 1_Modello domanda di ammissione" e sottoscritta digitalmente o con firma olografa (allegando copia del documento di riconoscimento (CI cartacea o CIE) riportante firma), ai sensi degli artt. 46 e 47 del DPR 445/2000, consapevole della responsabilità penale prevista dall'art. 76 del d.P.R. 445/2000 per ipotesi di falsità in atti e dichiarazioni mendaci, il candidato dovrà dichiarare:

a. cognome e nome
b. luogo e data di nascita
c. codice fiscale

d. cittadinanza
e. residenza ed eventuale domicilio
f. iscrizione liste elettorali
g. idoneità fisica all'impiego
h. l'indirizzo di posta elettronica certificata presso cui trasmettere ogni eventuale comunicazione attinente il presente avviso
i. di essere a conoscenza e impegnarsi a rispettare le disposizioni del D.Lgs 231/01 e successive modificazioni, del Modello di Organizzazione, Gestione e Controllo, del Codice Etico e del Piano Triennale per la Prevenzione della Corruzione di InnovaPuglia S.p.A.
j. l'accettazione integrale e senza riserve dei contenuti del presente avviso di selezione, in ogni sua parte
k. la conoscenza delle sanzioni penali previste dalla legge in caso di dichiarazioni mendaci e falsità degli atti
l. di:
   1. non avere in corso rapporti di coniugio ovvero di parentela o affinità entro il 4° grado compreso, con il Direttore Generale ovvero uno dei Dirigenti della Società, ovvero i Componenti del Consiglio di Amministrazione della Società, impegnandosi a darne comunicazione nel caso in cui quanto sopra dovesse verificarsi successivamente;
   o in alternativa:
   2. di avere in corso rapporti di coniugio ovvero di parentela o affinità entro il 4° grado compreso, con il Direttore Generale ovvero uno dei Dirigenti della Società, ovvero i Componenti del Consiglio di Amministrazione della Società.

Per la partecipazione all'Avviso Pubblico, dovranno essere inviati, a pena di esclusione, i seguenti documenti:

1. ***domanda di ammissione*** contenente la dichiarazione sostitutiva ai sensi degli artt. 46 e 47 del D.P.R. n. 445/2000 e sottoscritta digitalmente o con firma olografa (in quest'ultimo caso occorre allegare il documento di riconoscimento in coso di validità), attestante il possesso dei requisiti di ammissibilità di cui ai paragrafi § 3 del presente avviso (Allegato 1);

2. ***curriculum vitae*** in formato europeo sottoscritto digitalmente o con firma olografa (in quest'ultimo caso occorre allegare il documento di riconoscimento in coso di validità). Il contenuto del curriculum dovrà riportare, con completezza di dati ai fini della corretta valutazione:

a. partecipazione a master e/o altri corsi di specializzazione, anche effettuati all'estero;
b. certificazioni tecniche strettamente pertinenti alle materie oggetto dell'avviso;
c. relativamente alle esperienze riportate nella domanda di ammissione, tipologia delle istituzioni e delle relative strutture presso le quali il candidato ha svolto qualificata attività attinente al profilo e tipologia delle prestazioni erogate dalle strutture medesime;
d. posizione e funzione ricoperta dal candidato nelle strutture presso le quali ha svolto la sua attività con indicazione di eventuali specifici ambiti di autonomia professionale e ruoli di responsabilità;
e. competenze specifiche acquisite relativamente ad ogni posizione e funzione ricoperta.

Non sarà necessario allegare alcuna altra documentazione, posto che la Società si riserva, in ogni fase della procedura, di accertare la veridicità delle dichiarazioni rese dal candidato.
Tutti i dati personali trasmessi dai candidati con l'istanza di partecipazione alla selezione, ai sensi del Regolamento (UE) 2016/679 e del D.Lgs 196/2003 saranno trattati esclusivamente per le finalità di gestione della procedura di selezione e degli eventuali procedimenti di affidamento di incarico.

4.1 Motivi di esclusione

a) Le domande pervenute con modalità e termini di presentazione difformi da quelli riportati nel presente avviso non saranno considerate.
b) Sono esclusi dalla selezione i candidati che non sono in possesso di tutti i requisiti, generali e specifici,

previsti dall'articolo 3 del presente avviso.

c) I candidati, con cittadinanza diversa da quella italiana, che non dimostrino con il colloquio di avere ottima padronanza della lingua italiana non saranno ammessi della selezione.

d) I candidati che non si presentino al colloquio nella data e ora fissata dalla Commissione esaminatrice saranno esclusi. La società si riserva ogni diritto di accogliere o meno le istanze motivate di spostamento della data/ora del colloquio che, in ogni caso, non saranno prese in considerazione se perverranno oltre la data e l'ora prestabilita.

e) La Commissione dispone in ogni momento, con provvedimento motivato, l'esclusione dalla procedura in caso di carenza dei requisiti prescritti. L'accertamento della mancanza dei requisiti prescritti per l'ammissione alla selezione comporta in qualunque tempo la risoluzione del rapporto di impiego eventualmente costituito.

5. MODALITÀ E CRITERI DI SELEZIONE

La procedura selettiva è basata sulla valutazione di titoli dichiarati (1. Titoli di studio e formazione specialistica, 2. Esperienza professionale, 3. Esperienze specifiche) e sulla valutazione di un colloquio volto a indagare conoscenze e competenze di tipo tecnico con domande di approfondimento tematico volte a verificare le esperienze lavorative dichiarate e le competenze effettivamente acquisite con riferimento anche alle competenze trasversali (soft skills) per verificare le motivazioni e le attitudini personali rispetto al ruolo e alle mansioni previste. In fase di colloquio verrà anche valutata la conoscenza della lingua inglese (sono esclusi dalla valutazione della conoscenza della lingua inglese i candidati in possesso di certificazione B1 secondo la tabella di corrispondenze CEFR).

L'ammissione delle domande e la valutazione dei curricula saranno effettuate da una apposita Commissione Esaminatrice nominata dal Consiglio di Amministrazione, secondo quanto disposto dal "Regolamento per il reclutamento del personale" di InnovaPuglia S.p.A., successivamente alla data di scadenza per la presentazione delle candidature.

I componenti della Commissione Esaminatrice, presa visione dell'elenco dei partecipanti, sottoscrivono la dichiarazione che non sussistono situazioni di incompatibilità o di conflitto di interessi tra essi ed i concorrenti (D.P.R. 9 maggio 1994, n. 487 art.11).

La Commissione Esaminatrice dispone, ai fini della valutazione delle candidature pervenute, di cento (100) punti: sessanta (60) sono riservati alla valutazione dei titoli e delle esperienze professionali attinenti al profilo così come dichiarate nella domanda di ammissione, supportata per approfondimenti dal curriculum vitae, e i restanti quaranta (40) sono riservati alla valutazione del colloquio di selezione.

La Commissione provvederà prioritariamente alla verifica dell'ammissibilità delle domande pervenute. Queste saranno ritenute ammissibili e valutabili se:

- pervenute entro il termine perentorio stabilito dal presente avviso;
- presentate da soggetto in possesso dei requisiti di ammissione di cui al § 3;
- complete delle dichiarazioni e delle documentazioni richieste nel presente avviso.

La Commissione può ammettere con riserva i candidati che abbiano inviato domande prive di alcune informazioni richieste e necessarie per le quali non sia prevista, in caso di carenza, l'esclusione, disponendo la richiesta di integrazione che sarà curata dal Responsabile del Procedimento.

Successivamente la Commissione provvederà alla valutazione dei curricula dei candidati sulla base della griglia di punteggi di seguito riportata, si precisa che ai fini dell'attribuzione del punteggio farà fede quanto riportato nella domanda di ammissione.

Il curriculum vitae sarà utilizzato dalla Commissione per eventuali approfondimenti, pertanto, esperienze professionali non riportate nella domanda di ammissione non saranno considerate.

Elementi di valutazione per Profilo A:

1. TITOLI DI STUDIO E FORMAZIONE SPECIALISTICA fino a 18 punti	
1.1 Votazione conseguita (laurea come richiesto da profilo art.3)	Votazione laurea triennale fino a 105: 2
	votazione laurea triennale da 106 a 110: 3
	votazione laurea triennale 110 e lode: 4
	Votazione laurea specialistica/magistrale/quadriennale fino a 100: 5
	votazione laurea specialistica/magistrale/quadriennale da 101 a 105: 6
	votazione laurea specialistica/magistrale/ quadriennale da 106 a 110: 7
	votazione laurea specialistica/ magistrale/quadriennale 110 e lode: 8
1.2 Formazione post lauream coerente con i temi/settori di interesse relativi al profilo	2 punti per master e/o altri corsi di specializzazione (minimo 12 mesi) fino ad un massimo di punti 4
1.3 Certificazioni professionali ottenute negli ultimi 5 anni (max 6 punti)***	VMware Associate: 1
	VCP - DCV - VMware Certified Professional - Data Center Virtualization: 2,5
	CompTIA Linux+ / Linux Foundation Certified System Administrator (LFCS)/ LPIC-1: Linux Administrator: 1
	Linux Foundation Certified Engineer (LFCE)/ LPIC-2: Linux Engineer: 2
	LPIC-3: Linux Enterprise Professional: 2,5
	CCNA CompTIA Network+: 1
2. ESPERIENZA PROFESSIONALE fino a 22 punti	
2.1 Anni di esperienza professionale attinente al profilo svolta negli ultimi 5 anni	>0 mesi*<6 mesi* 2
	>=6 mesi*<12 mesi* 3
	>=12 mesi*<18 mesi* 4
	>=18 mesi*<24 mesi* 5
	>= 24 mesi* 6
	Fino ad un massimo di 6 punti
2.2 Anni di esperienza professionale attinente al profilo maturata presso le Amministrazioni Pubbliche e/o altri soggetti pubblici negli ultimi 5 anni **	>0 mesi*<6 mesi* 2
	>=6 mesi*<12 mesi* 4
	>=12 mesi*<18 mesi* 6
	>=18 mesi*<24 mesi* 8
	>=24 mesi*<36 mesi* 10
	>=36 mesi* 12
	Fino ad un massimo di 12 punti
2.3 Anni di esperienza professionale maturata presso InnovaPuglia S.p.A.**	>0 mesi*<12 mesi* 1
	>=12 mesi*<24 mesi* 2
	>=24 mesi*<36 mesi* 3
	>=36 mesi* 4
	Fino ad un massimo di 4 punti

Elementi di valutazione per Profilo B e C:

1. TITOLI DI STUDIO E FORMAZIONE SPECIALISTICA fino a 18 punti	
1.1 Votazione conseguita (laurea come richiesto da profilo art.3)	Votazione laurea triennale fino a 105: 2
	votazione laurea triennale da 106 a 110: 3
	votazione laurea triennale 110 e lode: 4
	Votazione laurea specialistica/magistrale/ quadriennale fino a 100: 5
	votazione laurea specialistica/magistrale/ quadriennale da 101 a 105: 6
	votazione laurea specialistica/magistrale/ quadriennale da 106 a 110: 7
	votazione laurea specialistica/magistrale/ quadriennale 110 e lode: 8
1.2 Formazione/ esperienza post lauream coerente con i temi/settori di interesse relativi al profilo	2 punto per master e/o altri corsi di specializzazione (minimo 12 mesi) fino a un massimo di punti 4
1.3 Certificazioni professionali ottenute negli ultimi 5 anni ***	1 punto per ogni certificazione inerente le competenze professionali richieste dal profilo (ambito generico e/o specifico) fino ad un massimo di punti 6
2. ESPERIENZA PROFESSIONALE fino a 22 punti	
2.1 Anni di esperienza professionale attinente al profilo negli ultimi 5 anni	>0 mesi*<6 mesi* 2
	>=6 mesi*<12 mesi* 3
	>=12 mesi*<18 mesi* 4
	>=18 mesi*<24 mesi* 5
	>= 24 mesi* 6
	Fino ad un massimo di 6 punti
2.2 Anni di esperienza professionale attinente al profilo maturata presso le AmministrazioniPubbliche e/o altri soggetti pubblici negli ultimi 5 anni **	>0 mesi*<6 mesi* 2
	>=6 mesi*<12 mesi* 4
	>=12 mesi*<18 mesi* 6
	>=18 mesi*<24 mesi* 8
	>=24 mesi*<36 mesi* 10
	>=36 mesi* 12
	Fino ad un massimo di 12 punti
2.3 Anni di esperienza professionale maturata presso InnovaPuglia S.p.A.**	>0 mesi*<12 mesi* 1
	>=12 mesi*<24 mesi* 2
	>=24 mesi*<36 mesi* 3
	>=36 mesi* 4
	Fino ad un massimo di 4 punti

***** Resta convenuto che, ai fini dell'attribuzione del punteggio, solo i periodi pari o superiori a 15 giorni saranno computati per mese intero. Il periodo per il quale non sia espressamente indicata la data (giorno- mese-anno) di inizio e/o fine sarà valutato nella condizione più restrittiva: ad esempio il periodo "gennaio 2010-marzo

2010" sarà valutato come "31/1/2010 – 1/3/2010", cioè 1 mese; il periodo "2013-2014" sarà valutato come "31/12/2013 – 1/1/2014", cioè 0 mesi. La valutazione indicata si intende per esperienze lavorative con un impegno full time; per le esperienze lavorative con impegno part time la valutazione sarà direttamente proporzionale alle frazioni di tempo indicate (ad es. il periodo "1 febbraio 2010 – 30 marzo 2010 part time 50%, sarà valutato con punteggio relativo a 1 mese di attività lavorativa).

****** Si precisa che l'esperienza in InnovaPuglia genera punteggio sia al punto 2.3 che al punto 2.2.

******* Per quanto riguarda le certificazioni della stessa classe, si attribuirà il punteggio solo a quella di livello più avanzato. Non saranno, quindi, sommati i punteggi di certificazioni appartenenti alla stessa classe.

3. ESPERIENZE SPECIFICHE fino a 20 punti	
3.1 Esperienze specifiche dalle quali sono rilevabili le competenze richieste (nell'ambito generale e specifico) attinenti al profilo	parzialmente coerente: da 0 fino ad un massimo di 6 punti
	coerente: da 7 fino ad un massimo di 12 punti
	pienamente coerente: da 13 fino ad un massimo di 20 punti

Il punteggio massimo totale è di **60 punti** con riferimento ai punti 1., 2., 3. della griglia dei punteggi. **Saranno ammessi alla prova orale tutti i concorrenti che abbiano conseguito un punteggio pari o superiore a 7/60 punti.**

A seguito della valutazione dei curricula, la Commissione Esaminatrice valuterà in sede di **colloquio** pubblico le competenze professionali generali e specifiche, nonché quelle trasversali (Soft Skills) secondo i pesi descritti di seguito:

Competenze professionali generali relative al profilo Max 10 punti	ottimo (punteggio 10), buono (punteggio 8), discreto (punteggio 6), sufficiente(punteggio 4), mediocre (punteggio 2), insufficiente (punteggio 0).
Competenze professionali specifiche relative profilo Max 12 punti	ottimo (punteggio 12), buono (punteggio 10), discreto (punteggio 8), sufficiente (punteggio 6), mediocre (punteggio 3), insufficiente (punteggio 0).
Competenze trasversali (Soft Skills) Max 15 punti	ottimo (punteggio 15), buono (punteggio 12), discreto (punteggio 9), sufficiente (punteggio 7), mediocre (punteggio 4), insufficiente (punteggio 0).

La Commissione verificherà, infine, la conoscenza della lingua inglese, attraverso la somministrazione, in sede di colloquio, di un test contenente domande a scelta multipla estratte in maniera casuale da un database di domande. Verranno assegnati 2 punti per un numero di risposte corrette uguale o superiore all'80%, 1 punto per un numero di risposte corrette tra il 50% ed il 79%, 0 (zero) punti per un numero di risposte corrette inferiore al 50%. Coloro che presenteranno la certificazione di lingua inglese almeno di livello B1 (secondo la tabella di corrispondenze CEFR) non saranno sottoposti al test e otterranno un punteggio pari a 3 punti.

Il punteggio massimo totale è di **40 punti** con riferimento ai criteri di valutazione del colloquio di selezione. I candidati ammessi a sostenere il colloquio superano la prova orale ed entrano in graduatoria se conseguono una votazione, nella medesima prova, non inferiore a **10 dei 40 punti** complessivi a disposizione della Commissione.

In particolare, la valutazione delle competenze verrà accertata a seguito di quattro domande (presentate in

busta chiusa), due relative alle competenze generali e due relative alle competenze specifiche, estratte a caso in sede di colloquio e subito dopo archiviate e non più utilizzabili nei successivi colloqui. In sede di colloquio saranno, inoltre, valutate le competenze trasversali (soft skills), indicate al paragrafo 3.1. Alla valutazione del possesso di tali competenze contribuiranno elementi sulla dimensione comportamentale raccolti durante tutto lo sviluppo del colloquio, nonché elementi derivanti da domande specifiche attinenti alle competenze trasversali.

La Commissione Esaminatrice, relativamente ad ogni criterio di valutazione delle precedenti tabelle, esprime collegialmente un punteggio specifico.

Il punteggio totale è dato dalla somma dei punteggi assegnati dalla Commissione Esaminatrice ad ogni criterio.

Per essere ammessi a sostenere il colloquio, i candidati devono essere muniti di un idoneo documento di riconoscimento provvisto di fotografia.

All'esito dell'esame comparativo la Commissione elaborerà una graduatoria, proponendola all'approvazione del Consiglio di Amministrazione della Società.

A parità di punteggio complessivo la preferenza è determinata in ordine di priorità da:

a. laurea con lode
b. minore età del candidato.

6. ASSUNZIONE IN SERVIZIO

InnovaPuglia si riserva, motivatamente, la facoltà di non procedere all'assunzione in caso di vincoli sopravvenuti o se dalla selezione non emerga alcun/a candidato/a idoneo/a, riaprendo quindi i termini del presente avviso.

Analogamente, InnovaPuglia si riserva la facoltà di procedere all'assunzione anche in presenza di una sola candidatura purché ritenuta idonea.

L'assunzione è disposta dal Consiglio di Amministrazione di InnovaPuglia SpA.

I candidati selezionati verranno eventualmente invitati a comprovare il possesso dei requisiti autodichiarati nonché di quanto riportato nel curriculum vitae oggetto di valutazione.

In caso di rinuncia, di esclusione all'esito degli eventuali controlli sulle dichiarazioni rese dal candidato/a o di decadenza per mancanza di tempestivo riscontro alle comunicazioni, si procederà a scalare la graduatoria definita sulla base degli esiti delle valutazioni già effettuate dalla Commissione.

La graduatoria è valida per **36 mesi** dalla sua data di pubblicazione.

Il selezionato che dichiara di rinunciare alla chiamata per la costituzione del rapporto di lavoro, ovvero non prende servizio nel giorno stabilito o cessa dall'incarico prima della sua naturale scadenza decade dalla posizione in graduatoria e non potrà essere richiamato.

Assolti gli adempimenti previsti dalla normativa vigente e le verifiche di cui innanzi, si procederà all'assunzione.

7. COMPENSO E DURATA

Ferma restando la facoltà in capo alla società di non procedere in ogni caso all'assunzione, i vincitori saranno assunti con un contratto di lavoro subordinato a tempo indeterminato e il rapporto di lavoro sarà disciplinato dal CCNL dell'Industria metalmeccanica e dagli integrativi aziendali, fatte salve le cause di decadenza e revoca previste dal Modello di Organizzazione, Gestione e Controllo, D.Lgs. 231/01 e successive modificazioni, del Codice Etico e del Piano Triennale per la Prevenzione della Corruzione di InnovaPuglia S.p.A.

Il livello di inquadramento dei candidati selezionati sarà il 5° con trattamento economico annuo, articolato su 13 mensilità, di € 28.089,00.

Al decorrere dei 18 mesi di anzianità presso InnovaPuglia, previa valutazione, si otterrà un passaggio al 6° livello.

A detti importi si aggiunge la retribuzione annua variabile come definita negli accordi sottoscritti con le OO.SS. da attribuirsi in funzione del raggiungimento degli obiettivi personali.

I lavoratori assunti sono sottoposti ad un periodo di prova pari a 3 (tre) mesi, la risoluzione del rapporto di lavoro per mancato superamento del periodo di prova costituisce causa di decadenza dalla graduatoria. InnovaPuglia S.p.A. sottoporrà i nuovi assunti a visita medica allo scopo di accertare se i soggetti abbiano

l'idoneità necessaria per poter svolgere le mansioni proprie delle posizioni lavorative oggetto della selezione. Premesso che InnovaPuglia ha dotato mediante accordo con l'RSU lo smart working quale prevalente modalità di svolgimento della prestazione lavorativa, il luogo dello svolgimento dell'incarico è la sede di InnovaPuglia spa, in Valenzano (BA).
Gli assunti sono tenuti, durante lo svolgimento del lavoro:

a) a prestare servizio esclusivamente per InnovaPuglia S.p.A.;

b) a rispettare le vigenti leggi e normative valide per il personale dipendente e ad osservare il Codice Etico, nonché le norme disciplinari di InnovaPuglia S.p.A.;

c) ad osservare l'orario di lavoro fissato delle norme stabilite da InnovaPuglia S.p.A. e dal CCNL vigente;

d) a custodire con cura i beni di InnovaPuglia S.p.A., non utilizzare a fini privati le informazioni di cui dispone per ragioni d'ufficio;

e) a non avere altri rapporti di impiego pubblico o privato; e di non trovarsi in nessuna delle situazioni diincompatibilità previste dal CCNL vigente.

8. INFORMATIVA EX ART. 13 REG. UE 2016/679

I dati raccolti verranno trattati da InnovaPuglia S.p.A, in qualità di Titolare dei dati, ai sensi dell'art. 6 del Regolamento UE 2016/679 "RGDP", esclusivamente per eseguire le procedure necessarie per la selezione del personale ed invio delle relative comunicazioni. Inoltre, i dati saranno trattati anche successivamente per l'eventuale instaurazione del rapporto di lavoro per le finalità inerenti alla gestione del rapporto medesimo.

Ai sensi dell'art. 13 del "RGDP" il candidato ha facoltà di esercitare i diritti di revoca al consenso del trattamento dei dati personali (art. 7 comma 3 RGDP) l'accesso ai dati personali ed alle informazioni contenute (art. 15 RGDP), il diritto di rettifica (art. 16 RGDP), il diritto alla cancellazione (Art.17 RGDP), il diritto di limitazione del trattamento (art. 18 RGDP), il diritto alla portabilità dei dati personali (art. 20 RGDP) ed il diritto di opposizione (art. 21 RGDP).

I citati diritti possono essere esercitati inviando una comunicazione al Responsabile della Protezione dei dati tramite e-mail: rpd@innova.puglia.it.

Titolare del trattamento e luogo del trattamento dei dati: InnovaPuglia S.p.A., strada Provinciale per Casamassima, km 3 - Valenzano (Ba).

Finalità e conservazione del trattamento dei dati: i dati personali forniti saranno utilizzati al solo fine di eseguire gli adempimenti di legge prescritti per i procedimenti amministrativi per la selezione del personale. Modalità di trattamento dei dati: i dati verranno trattati sia con strumenti informatici o con altri supporti idonei nel rispetto delle misure tecniche ed organizzative di sicurezza previste dal RGPD.

Periodo di conservazione dei dati: i dati personali forniti dai partecipanti ai bandi saranno conservati per tutta la durata della selezione. Dopo la richiesta di cancellazione, i dati saranno cancellati trascorsi 60 giorni, salvo il caso in cui questi dati non saranno essenziali per eventuali adempimenti di legge.

Tipologia dei dati trattati: Gestione della procedura di selezione del personale. I dati personali saranno comunicati a terzi solo nel caso sia necessario ad assolvere obblighi di legge.

9. PUBBLICITÀ E INFORMAZIONI

Il presente avviso è pubblicato sul sito web di InnovaPuglia (www.innova.puglia.it) e sul sito della Regione Puglia (www.regione.puglia.it)

L'esito della procedura di selezione sarà reso noto mediante pubblicazione sul sito web di InnovaPuglia S.p.A www.innova.puglia.it.

Tutte le comunicazioni di carattere generale (eventuale spostamento della sede, elenco ammessi al colloquio, calendario prove, graduatoria finale di merito, etc.), saranno rese note mediante pubblicazione sul sito web di InnovaPuglia www.innova.puglia.it ai sensi della L.R. 15/2008.

Si rende noto che ad ogni candidato sarà attribuito un codice identificativo che gli verrà comunicato a mezzo PEC. Pertanto, per tutte le pubblicazioni, relative all'elenco degli ammessi al colloquio, calendario delle prove, la graduatoria finale etc., verrà utilizzato il precitato codice identificativo.
Il colloquio si svolgerà nei giorni e nella sede comunicati ai candidati ammessi, mediante avviso Pubblicato sul sito internet www.innova.puglia.it, almeno dieci (10) giorni prima dello svolgimento della prova stessa.
La pubblicazione sul sito web www.innova.puglia.it dell'elenco degli ammessi e della data del colloquio, nonché delle graduatorie finali ha valore di notifica a tutti gli effetti.
Il Responsabile del Procedimento ha facoltà di inviare una comunicazione tramite PEC ai candidati ammessi al colloquio.
InnovaPuglia si riserva la facoltà di revocare o modificare, in qualunque momento, e a suo insindacabile giudizio, il presente avviso, dandone notizia al pubblico con i medesimi canali di pubblicità succitati.
Il **Responsabile del Procedimento** del presente avviso pubblico di selezione **è l'avv. Pasquale Lopriore.**
Richieste di chiarimento sul presente avviso dovranno essere sottomesse entro e non oltre le ore **12:00:00 del giorno 07 NOVEMBRE 2022** alla casella PEC: selezione2022it@pec.rupar.puglia.it e le risposte saranno pubblicate esclusivamente sul sito web di InnovaPuglia S.p.A. all'indirizzo www.innova.puglia.it

Valenzano, 10 Ottobre 2022

Il Direttore Generale
Ing. Francesco Surico

Allegato 1_MODELLO DI DOMANDA DI AMMISSIONE ALL'AVVISO PUBBLICO

A INNOVAPUGLIA SPA
PEC: avvisi2022it@pec.rupar.puglia.it

Oggetto: Domanda di ammissione all'avviso pubblico di selezione per profili da inserire nella Divisione IT di InnovaPuglia Spa – PROFILO …… (*indicare il profilo di interesse*)

Il/La sottoscritto/a ……..…… visto l'Avviso pubblico di cui all'oggetto

C H I E D E

di essere ammesso/a a partecipare all'avviso medesimo.

A tal fine dichiara, ai sensi degli artt. 46 e 47 del D.P.R. 28.12.2000 n. 445, consapevole delle sanzioni penali previste in caso di dichiarazioni mendaci di cui all'art. 76 del citato D.P.R. n. 445/2000, quanto segue:

- Di chiamarsi (cognome e nome): ……..;
- Di essere nat… a …….., Prov. ……. il …….., Codice fiscale……..
- Di essere residente a ……..……Prov. …… C.A.P. …… in Via ……..…….. n. …… (Tel. …….);

(indicare - di seguito - la via, il numero civico, la città, il codice di avviamento postale, il numero di telefono, nonché il preciso recapito se diverso dalla residenza ……
……..……);

- Di essere cittadin… italian… ovvero di Stato dell'Unione Europea (Nazione: ……);
- Di godere dei diritti civili e politici negli Stati di appartenenza o di provenienza;
- Di avere un'adeguata conoscenza della lingua italiana, parlata e scritta;
- Di essere iscritt… nelle liste elettorali del Comune di ..……..……;

  Oppure di non essere iscritto nelle liste elettorali per i seguenti motivi:
  ……..……
  ……;
- Di non essere stato destituito o dispensato o licenziato decaduto dall'impiego presso una Pubblica Amministrazione per persistente insufficiente rendimento, ovvero non essere stato dichiarato decaduto da un impiego pubblico a seguito dell'accertamento che l'impiego venne conseguito mediante la produzione di documenti falsi e comunque con mezzi fraudolenti;
- Di non avere conflitti di interesse, anche potenziali, con la Società rivenienti da rapporti di natura patrimoniale o anche non patrimoniale tali da pregiudicare l'indipendenza richiesta dal ruolo e dai compiti propri;
- L'insussistenza di cause di incompatibilità o inconferibilità dell'incarico previste dal D.Lgs 39/2013;
- Di non essere destinatario di decreto di rinvio a giudizio, sentenza di condanna, anche non passata in giudicato, ovvero sentenza di applicazione della pena su richiesta (il c.d. patteggiamento), in Italia o all'estero, per i delitti richiamati dal D.Lgs 231/01 o e successive modificazioni per altri delitti comunque incidenti sulla moralità

professionale;

- Di non avere sentenza di condanna, anche non passata in giudicato, a una pena che importa l'interdizione, anche temporanea, dai pubblici uffici ovvero l'interdizione temporanea dagli uffici direttivi delle persone giuridiche e delle imprese;
- Di non aver svolto funzioni di amministratore nei 3 (tre) esercizi precedenti, di società sottoposte a fallimento, liquidazione coatta amministrativa o altre procedure concorsuali;
- Di non essere incorso nei divieti di cui all'art 53, comma 16-ter, del D.Lgs 165/2001;
- Di essere fisicamente idoneo/a al servizio;
- Di essere a conoscenza e impegnarsi a rispettare le disposizioni del D.Lgs 231/01, del Modello di Organizzazione Gestione e Controllo, del Codice Etico e del Piano Triennale per la Prevenzione della Corruzione di InnovaPuglia S.p.A.;
- Di accettare integralmente e senza riserve i contenuti dell'avviso di selezione, in ogni sua parte;
- Di avere / non avere (**sottolineare la sua situazione**) relazioni di coniugio, parentela o affinità entro il 4° grado compreso, con il Direttore Generale ovvero uno dei Dirigenti della Società InnovaPuglia SpA, ovvero i Componenti del Consiglio di Amministrazione della Società, impegnandosi a darne comunicazione nel caso in cui quanto sopra dovesse verificarsi anche successivamente;
- Di essere a conoscenza della lingua inglese, scritta e parlata;
- Di essere in possesso del Diploma di laurea triennale o vecchio ordinamento (DL), conseguito secondo l'ordinamento didattico previgente al DM 509/1999 o Laurea Specialistica (LS) o Laurea Magistrale (LM) in *(specificare classe di laurea)* …….. come richiesto dall'Avviso, conseguito nell'anno accademico …… presso ……..…… con votazione ……..;
- Di aver acquisito competenze e/o conoscenze generali e specifiche come dettagliate al punto 3 dell'avviso;
- Di essere in possesso dei seguenti Titoli/master/corsi di specializzazione/certificazioni. Per la valutazione della formazione specialistica indicare di seguito <u>per ogni titolo/master/corso di specializzazione/certificazione</u> con precisione:
  - titolo del master/dottorato/corso/certificazione;
  - da chi è stato rilasciato (istituto, ente o altro);
  - l'oggetto e l'ambito di riferimento;
  - data di conseguimento (gg/mm/aaaa) ;
  - la durata :data inizio (gg/mm/aaaa,) data fine(gg/mm/aaaa) ;
  - l'eventuale valutazione conseguita;
  -ogni altro elemento considerato utile a giudizio del candidato

  ……
  ……...……
  ……
- Di possedere la seguente esperienza. Per la valutazione compilare le seguenti tabelle:

Inizio-fine attività	Dal (gg/mm/aaaa) Al (gg/mm/aaaa)
Tipologia di contratto	
Datore di Lavoro / committente	
Descrizione sintetica dell'incarico svolto, ruolo e attività	

Esperienze specifiche maturate con attinenza al profilo, competenze utilizzate e/o acquisite, problematiche affrontate	
Numero giorni di svolgimento delle attività e numero ore medie al giorno lavorate	

**in presenza di più incarichi replicare la tabella tante volte quanto necessario*

- Di aver preso visione, ai sensi dell'art. 13 del Regolamento (UE) 2016/679, dell'informativa sul trattamento dei dati presente nell'avviso pubblico, relativo alla presente selezione del personale.

Alla presente allega:

- Curriculum vitae in formato europeo, ai sensi degli artt. 46 e 47 del D.P.R. n. 445/2000 compilato secondo le indicazioni di cui all'avviso pubblico.
- Immagine fronte e retro di valido documento di identità se il presente modulo non è firmato digitalmente.
- Altro:
  ……
  ……

Il/La sottoscritt…. chiede infine che ogni comunicazione inerente il presente avviso pubblico gli venga effettuata al seguente indirizzo PEC ……., impegnandosi a comunicare le eventuali variazioni.

……, ……

(luogo) (data)

……

(firma)

ARET PUGLIAPROMOZIONE - DETERMINAZIONE DEL DIRETTORE GENERALE 11 ottobre 2022, n. 1853

BANDO PER L'ACQUISIZIONE DI MANIFESTAZIONE DI INTERESSE PER ASSEGNAZIONE TEMPORANEA (c.d. COMANDO) PRESSO L'A.RE.T. PUGLIAPROMOZIONE.

L'anno 2022, il giorno undici del mese di ottobre il Dott. Luca Scandale, in qualità di Direttore Generale di Pugliapromozione:

- VISTA la Legge 29 marzo 2001, n. 135 recante "Riforma della legislazione nazionale del turismo";
- VISTA la Legge Regionale n.1 dell'11 febbraio 2002, così come modificata dalla Legge Regionale 3 dicembre 2010, n. 18 recante "Norme di prima applicazione dell'art.5 della legge 29/03/2001, n.135 riguardanti il riordino del sistema turistico pugliese";
- VISTO il Decreto del Presidente della Giunta Regionale 22 febbraio 2011 n. 176 "Istituzione Agenzia Regionale del Turismo (ARET) denominata PUGLIAPROMOZIONE"; 0
- VISTO il Regolamento Regionale 13 maggio 2011, n. 9, "Regolamento di organizzazione e funzionamento di PUGLIAPROMOZIONE";
- VISTA la D.G.R. 28 ottobre 2021, n. 1732 "Agenzia Regionale per il Turismo A.R.E.T. Pugliapromozione – Nomina Direttore Generale";
- VISTO il Decreto del Presidente della Giunta Regionale n. 404 del 10.11.2021, notificato all'Agenzia Pugliapromozione in data 15.11.2021, con il quale il dott. Scandale Luca è stato nominato Direttore Generale, all'esito della verifica - previa acquisizione da parte del Dipartimento Turismo e Cultura – della prescritta dichiarazione di assenza di cause di inconferibilità ai sensi del D.Lgs. n. 39/2013 e s.m.i., giusta D.G.R. n. 24/2017;
- VISTA la Legge 7 agosto 1990, n. 241 e ss.mm.ii. recante "Norme sul procedimento amministrativo e sull'accesso ai documenti amministrativi";
- VISTA la Legge 6 novembre 2012, n. 190 e ss.mm.ii. recante "Disposizioni per la prevenzione e la repressione della corruzione e dell'illegalità nella pubblica amministrazione";
- VISTO il D.Lgs. 14 marzo 2013, n. 33 e ss. mm. ii. recante "Riordino della disciplina riguardante gli obblighi di pubblicità, trasparenza e diffusione di informazioni da parte delle pubbliche amministrazioni";
- VISTO il D.Lgs. 25 maggio 2016, n. 97 recante "Revisione e semplificazione delle disposizioni in materia di prevenzione della corruzione, pubblicità e trasparenza, correttivo della legge 6 novembre 2012, n. 190 e del decreto legislativo 14 marzo 2013, n. 33, ai sensi dell'articolo 7 della legge 7 agosto 2015, n. 124, in materia di riorganizzazione delle amministrazioni pubbliche";
- VISTA la Legge Regionale del 20 giugno 2008, n. 15 recante "Principi e linee guida in materia di trasparenza dell'attività amministrativa nella Regione Puglia";
- VISTO il D.Lgs. 30 marzo 2001 n. 165 e s.m.i., così come modificato dal D.Lgs. 75/2017;
- VISTO il D.P.R. 28 dicembre 2000, n. 445 recante "Testo unico delle disposizioni legislative e regolamentari in materia di documentazione amministrativa";
- VISTO il D.Lgs. 7 marzo 2005 n. 82 e ss.mm. recante "Codice dell'amministrazione digitale";
- VISTO il D.Lgs. 6 settembre 2011, n. 159 recante "Codice delle leggi antimafia e delle misure di prevenzione, nonché nuove disposizioni in materia di documentazione antimafia, a norma degli articoli 1 e 2 della legge 13 agosto 2010, n. 136";
- VISTO il Decreto Legge 11 luglio 2020 n. 76 "Misure urgenti per la semplificazione e l'innovazione digitale", convertito con modificazioni dalla L. 11 settembre 2020 n. 120;
- VISTA la Determinazione D.G. 14 gennaio 2022, n. 12 di approvazione del Bilancio di previsione 2022-2024;
- VISTA la Determinazione D.G. 28 aprile 2022, n. 225 di approvazione della prima variazione al Bilancio di Previsione 2022-2024;
- VISTA la Determinazione D.G. 30 maggio 2022, n. 271 di approvazione della seconda variazione al Bilancio di Previsione 2022-2024;

PREMESSO CHE

- Ai sensi dell'art. 30 comma 2-sexies: "Le pubbliche amministrazioni, per motivate esigenze organizzative, risultanti dai documenti di programmazione previsti all'articolo 6, possono utilizzare in assegnazione temporanea, con le modalità previste dai rispettivi ordinamenti, personale di altre amministrazioni per un periodo non superiore a tre anni, fermo restando quanto già previsto da norme speciali sulla materia, nonché il regime di spesa eventualmente previsto da tali norme e dal presente decreto";
- Come previsto dall' Articolo 70 comma 12 del D.Lgs n. 165/2001: "in tutti i casi, anche se previsti da normative speciali, nei quali enti pubblici territoriali, enti pubblici non economici o altre amministrazioni pubbliche, dotate di autonomia finanziaria sono tenute ad autorizzare l'utilizzazione da parte di altre pubbliche amministrazioni di proprio personale, in posizione di comando, di fuori ruolo, o in altra analoga posizione, l'amministrazione che utilizza il personale rimborsa all'amministrazione di appartenenza l'onere relativo al trattamento fondamentale. La disposizione di cui al presente comma si applica al personale comandato, fuori ruolo o in analoga posizione presso l'ARAN a decorrere dalla completa attuazione del sistema di finanziamento previsto dall'articolo 46, commi 8 e 9, del presente decreto, accertata dall'organismo di coordinamento di cui all'articolo 41, comma 6 del medesimo decreto. Il trattamento economico complessivo del personale inserito nel ruolo provvisorio ad esaurimento del Ministero delle finanze istituito dall'articolo 4, comma 1, del decreto legislativo 9 luglio 1998, n. 283, in posizione di comando, di' fuori ruolo o in altra analoga posizione, presso enti pubblici territoriali, enti pubblico non economici o altre amministrazioni pubbliche dotate di autonomia finanziaria, rimane a carico dell'amministrazione di appartenenza;"
- Con Delibera di Giunta regionale nr. 712 del 16/05/2022 è stato approvato il nuovo Atto generale di organizzazione, l'Organigramma, il Piano Triennale del Fabbisogno del personale con la relativa dotazione organica ed il Piano assunzionale 2022-2024;
- L'A.Re.T. Pugliapromozione con Determinazione del Direttore generale nr. 260/2022 ha recepito la suddetta D.G.R. 712 del 16/05/2022 ed ha adottato il nuovo Atto generale di organizzazione, l'Organigramma ed il Piano Triennale del Fabbisogno di personale e Piano assunzionale 2022-2024;

CONSIDERATO CHE:

- Si ritiene necessario indire una manifestazione di interesse – a domanda – volta ad acquisire in posizione di assegnazione temporanea (c.d. comando) presso l'A.Re.T. Pugliapromozione, unità di personale non dirigenziale a tempo pieno e per la durata di 12 mesi - eventualmente prorogabili ai sensi della normativa vigente - appartenente al Comparto "Funzioni Locali";
- Al presente bando possono partecipare unità di personale appartenente alla Categoria D – Posizione Economica D1 o Categoria D – Posizione Economica D2 nei limiti di seguito indicati e come meglio precisati a seguire:
    - per la Direzione generale di Pugliapromozione, con sede Presso Padiglione nr. 172, in Fiera del levante Bari, un numero pari a 2 unità di personale in qualità di funzionari direttivi dell'A.Re.T. Pugliapromozione;

– Per l'ammissione alla procedura è richiesto il possesso dei seguenti requisiti generali:

a) essere dipendente di una Pubblica Amministrazione di cui all'art. 1, comma 2, del decreto legislativo 30 marzo 2001, n. 165, e successive modificazioni, con un rapporto di lavoro a tempo indeterminato – appartenente alla Categoria D – Posizione Economica D1 o Categoria D – Posizione Economica D2 ovvero in corrispondente area/qualifica, ai sensi del dPCM 26 giugno 2015, dalla data di scadenza del termine per la presentazione della domanda;

b) non aver subito e riportato condanne penali e/o di non avere procedimenti penali in corso né in Italia né all'estero;

c) non essere stato destinatario di sanzioni a seguito di procedimenti disciplinari negli ultimi due anni, precedenti la data di pubblicazione del bando;

d) non avere procedimenti disciplinari e/o procedimenti cautelari di sospensione dal servizio in corso;

e) essere in possesso di nulla osta preventivo dell'Amministrazione di appartenenza al momento della presentazione della domanda.

– Per l'ammissione alla procedura è altresì richiesto, alla data di scadenza del termine per la presentazione della domanda, il possesso dei seguenti requisiti specifici:
  o Diploma di laurea coerente con le professionalità richieste ed eventuali titoli professionali o abilitazioni utili allo svolgimento dei compiti assegnati.

VISTO ED ACCERTATO

- Che il presente provvedimento non comporta oneri a carico del Bilancio di previsione 2022- 2024;

D E T E R M I N A

Per tutto quanto in premessa esplicitato e che qui si intende integralmente riportato:

1. Di approvare il "Bando per l'acquisizione di manifestazione d'interesse per l'assegnazione temporanea (c.d. Comando) presso l'A.Re.T. Pugliapromozione" come da Allegato A alla presente determinazione;
2. Di dare atto che il presente provvedimento non comporta oneri a carico del Bilancio di previsione 2022-2024;
3. Di dare atto che l'istruttoria e la verifica del possesso dei requisiti richiesti e dei titoli coerenti alle prestazioni professionali attese, nonché la valutazione delle singole istanze sarà effettuata dal Direttore generale;
4. Di dare atto che la valutazione delle candidature da parte del Direttore generale non dà luogo alla stesura di una graduatoria ma si limita ad individuare il/i candidato/i ritenuto/i maggiormente idoneo/i rispetto alle posizioni disponibili per l'Agenzia Pugliapromozione;
5. Di dare atto che l'attivazione, eventuale, del comando, su indicazione del Direttore generale, sarà effettuato attraverso l'adozione di apposito provvedimento d'intesa tra le Amministrazioni interessate e non è finalizzata al trasferimento nei ruoli di questa Amministrazione;
6. Di dare atto che l'Amministrazione si riserva la facoltà, in tutto o in parte, di non dare corso alla procedura in oggetto del presente bando, prima, durante o dopo la sua conclusione, a suo insindacabile giudizio, senza che per i partecipanti insorga alcun diritto o pretesa in proposito;
7. Di trasmettere copia della presente determinazione al Burp Regione Puglia;
8. di prendere atto che il presente provvedimento:
   a. è immediatamente esecutivo ai sensi dell'art.16 comma 3, del Regolamento di organizzazione e funzionamento di Pugliapromozione;
   b. viene pubblicato sul portale istituzionale www.agenziapugliapromozione.it, nell'Area Amministrazione Trasparente – sezione Provvedimenti/Provvedimenti Amministrativi e nella sezione albo pretorio;
   d. Viene trasmesso all'Assessorato alla Cultura, Tutela e sviluppo delle imprese culturali, Turismo, Sviluppo e Impresa turistica, così come previsto dall'art.11 della L.R. n.1 del 2002
   e. è composto da n. 5 facciate, è adottato in originale.

ADEMPIMENTI CONTABILI DI CUI ALLA L.R.28/2011 e s.m.i.

Il presente provvedimento non comporta oneri a carico del Bilancio di previsione 2022-2024;

Visto di regolarità contabile
Il Funzionario Responsabile P.O. "Ufficio Bilancio e contabilità"
Dott.ssa Maria Lidia Labianca

REGOLARITA' TECNICO-AMMINISTRATIVA

Il sottoscritto attesta che il procedimento istruttorio è stato espletato nel rispetto della vigente normativa regionale, nazionale e comunitaria e che il presente schema di provvedimento, dallo stesso predisposto ai

fini dell'adozione dell'atto finale da parte del Direttore Generale, è conforme alle risultanze istruttorie.

Il Responsabile P.O. Ufficio Risorse Umane
(dott. Occhiogrosso Giovanni)

IL DIRETTORE GENERALE
Dott. Luca Scandale

ARET-PUGLIAPROMOZIONE-0031496-U-2022-2022-10-17

PROMOZIONE
Agenzia Regionale del Turismo

BANDO PER L'ACQUISIZIONE DI MANIFESTAZIONE DI INTERESSE PER ASSEGNAZIONE TEMPORANEA (*c.d. COMANDO*) PRESSO L'A.RE.T. PUGLIAPROMOZIONE

Il DIRETTORE GENERALE,

- Vista la legge 7 agosto 1990, n. 241 e successive modificazioni, recante "Nuove norme in materia di procedimento amministrativo e di diritto di accesso ai documenti amministrativi", ed in particolare gli artt. 3, 5 e 6;
- Visto il decreto legislativo 30 marzo 2001, n. 165 e successive modificazioni, recante "Norme generali sull'ordinamento del lavoro alle dipendenze delle amministrazioni pubbliche";
- Visto il decreto legislativo 30 giugno 2003, n. 196 e successive modificazioni, nonché il decreto legislativo 10 agosto 2018, n. 101 e il Regolamento (UE) 2016/679 del Parlamento europeo e del Consiglio, del 27 aprile 2016, in materia di protezione delle persone fisiche con riguardo al trattamento dei dati personali, nonché alla libera circolazione di tali dati;
- Vista la legge 4 marzo 2009, n. 15 e successive modificazioni, recante "Delega al Governo finalizzata all'ottimizzazione della produttività del lavoro pubblico e alla efficienza e trasparenza delle pubbliche amministrazioni nonché disposizioni integrative delle funzioni attribuite al Consiglio nazionale dell'economia e del lavoro e alla Corte dei conti";
- Visto il decreto legislativo 27 ottobre 2009, n. 150, e successive modificazioni, recante "Attuazione della legge 4 marzo 2009, n. 15, in materia di ottimizzazione della produttività del lavoro pubblico e di efficienza e trasparenza delle pubbliche amministrazioni";
- Vista la legge 6 novembre 2012, n. 190 e successive modificazioni, recante "Disposizioni per la prevenzione e la repressione della corruzione e dell'illegalità nella pubblica amministrazione";
- Visto il decreto legislativo 14 marzo 2013, n. 33, e successive modificazioni, recante "Riordino della disciplina riguardante il diritto di accesso civico e gli obblighi di pubblicità, trasparenza e diffusione di informazioni da parte delle pubbliche amministrazioni";
- Vista la D.D.G. 14 gennaio 2022, n. 12 di approvazione del Bilancio di previsione 2022-2024;
- Vista la Delibera di Giunta regionale nr. 712 del 16/05/2022 che ha approvato il nuovo Atto generale di organizzazione, l'Organigramma, il Piano Triennale del Fabbisogno del personale con la relativa dotazione organica ed il Piano assunzionale 2022-2024;
- Visto che l'A.Re.T. Pugliapromozione con Determinazione del Direttore generale nr. 260/2022 ha recepito la suddetta D.G.R. 712 del 16/05/2022 ed ha adottato il nuovo Atto generale di organizzazione, l'Organigramma ed il Piano Triennale del Fabbisogno di personale e Piano assunzionale 2022-2024;

Ritenuto di procedere alla pubblicazione di un apposito bando, recante i criteri e i requisiti richiesti, per l'acquisizione e la valutazione delle istanze dei candidati;

DISPONE

ARET PUGLIAPROMOZIONE
Direzione Generale
agenziapugliapromozione.it
direzione.generale@aret.regione.puglia.it

Fiera del Levante, PAD. 172
Lungomare Starita, 70122 Bari
Tel. +39 080 5821411
Fax +39 080 5821429

Uffici Amministrativi
Piazza Aldo Moro 33/A, 70122 Bari
Tel/fax +39 080 5242361
C.F. 93402500727

Articolo 1 Posti da ricoprire

1. È indetta una manifestazione di interesse – a domanda – volta ad acquisire in posizione di assegnazione temporanea (c.d. comando) presso l'A.Re.T. Pugliapromozione, unità di personale non dirigenziale a tempo pieno e per la durata di 12 mesi - eventualmente prorogabili ai sensi della normativa vigente - appartenente al Comparto "Funzioni Locali".
2. Al presente bando possono partecipare unità di personale appartenente alla Categoria D – Posizione Economica D1 o Categoria D – Posizione Economica D2 nei limiti di seguito indicati e come meglio precisati a seguire:
   a. per la Direzione generale di Pugliapromozione, con sede Presso Padiglione nr. 172, in Fiera del levante Bari, un numero pari a 2 unità di personale in qualità di funzionari direttivi dell'A.Re.T. Pugliapromozione;

Articolo 2 Requisiti di ammissione

1. Per l'ammissione alla procedura è richiesto il possesso dei seguenti requisiti generali:
   a) essere dipendente di una Pubblica Amministrazione di cui all'art. 1, comma 2, del decreto legislativo 30 marzo 2001, n. 165, e successive modificazioni, con un rapporto di lavoro a tempo indeterminato – appartenente alla Categoria D – Posizione Economica D1 o Categoria D – Posizione Economica D2 ovvero in corrispondente area/qualifica, ai sensi del dPCM 26 giugno 2015, dalla data di scadenza del termine per la presentazione della domanda;
   b) non aver subito e riportato condanne penali e/o di non avere procedimenti penali in corso né in Italia né all'estero;
   c) non essere stato destinatario di sanzioni a seguito di procedimenti disciplinari negli ultimi due anni, precedenti la data di pubblicazione del bando;
   d) non avere procedimenti disciplinari e/o procedimenti cautelari di sospensione dal servizio in corso;
   e) essere in possesso di nulla osta preventivo dell'Amministrazione di appartenenza al momento della presentazione della domanda.

2. Per l'ammissione alla procedura è altresì richiesto, alla data di scadenza del termine per la presentazione della domanda, il possesso dei seguenti requisiti specifici:

   - Diploma di laurea coerente con le professionalità richieste ed eventuali titoli professionali o abilitazioni utili allo svolgimento dei compiti assegnati.

ARET PUGLIAPROMOZIONE
Direzione Generale
agenziapugliapromozione.it
direzione.generale@aret.regione.puglia.it
Fiera del Levante, PAD. 172
Lungomare Starita, 70122 Bari
Tel. +39 080 5821411
Fax +39 080 5821429
Uffici Amministrativi
Piazza Aldo Moro 33/A, 70122 Bari
Tel/fax +39 080 5242361
C.F. 93402500727

Articolo 3 Presentazione delle domande

1. La domanda di ammissione alla procedura dovrà essere compilata secondo la modulistica allegata e trasmessa esclusivamente tramite apposita PEC all'indirizzo risorseumanepp@pec.it a partire dalle ore 12 del 17 ottobre 2022 ed entro e non oltre le ore 24 del 30 ottobre 2022.
2. Alla domanda di partecipazione dovrà altresì essere allegato:
   a) curriculum vitae et studiorum, debitamente datato e sottoscritto, dovrà contenere tutte le indicazioni utili a valutare la formazione, i titoli e le attività professionali svolte dal candidato.
   b) nulla osta preventivo dell'Amministrazione di appartenenza;
   c) recente cedolino stipendiale;
   d) fotocopia documento di identità in corso di validità.
3. Non saranno prese in considerazione le istanze di assegnazione temporanea pervenute con modalità diverse da quelle indicate o pervenute oltre il termine stabilito.
4. Ai sensi del decreto del Presidente della Repubblica 28 dicembre 2000, n. 445, le dichiarazioni rese nella domanda di ammissione e nel curriculum vitae hanno valore di autocertificazione.
5. L'Amministrazione si riserva di controllare, ai sensi dell'articolo 71 del decreto del Presidente della Repubblica 28 dicembre 2000, n. 445, la veridicità delle dichiarazioni rese dai partecipanti e di adottare i conseguenti provvedimenti previsti dal successivo articolo 75. In caso di dichiarazioni mendaci, il candidato è perseguibile in applicazione dell'articolo 76 del medesimo decreto.

Articolo 4 Valutazione delle domande

1. L'istruttoria e la verifica del possesso dei requisiti richiesti e dei titoli coerenti alle prestazioni professionali attese, nonché la valutazione delle singole istanze sarà effettuata dal Direttore generale.
2. Il Direttore generale potrà considerare l'opportunità di svolgere dei colloqui di approfondimento al fine di verificare che i candidati siano in possesso della preparazione professionale, delle esperienze e competenze specifiche dichiarate, nonché valutare le attitudini, le aspettative/motivazioni e le capacità personali più aderenti alla posizione ricercata e che meglio rispondano alle esigenze dell'Istituto interessato.
3. La valutazione delle candidature da parte del Direttore generale non dà luogo alla stesura di una graduatoria ma si limita ad individuare il/i candidato/i ritenuto/i maggiormente idoneo/i rispetto alle posizioni disponibili per l'Agenzia Pugliapromozione.

Articolo 5 Procedura di assegnazione temporanea

ARET PUGLIAPROMOZIONE
Direzione Generale
agenziapugliapromozione.it
direzione.generale@aret.regione.puglia.it

Fiera del Levante, PAD. 172
Lungomare Starita, 70122 Bari
Tel. +39 080 5821411
Fax +39 080 5821429

Uffici Amministrativi
Piazza Aldo Moro 33/A, 70122 Bari
Tel/fax +39 080 5242361
C.F. 93402500727

1. Gli esiti delle procedure, di cui all'articolo 4 del presente avviso, saranno oggetto di una previa valutazione complessiva finalizzata all'eventuale attribuzione della posizione.
2. Nell'ambito del numero massimo delle unità, di cui all'articolo 1, comma 2 del presente avviso, si dovrà tenere conto, previa verifica e valutazione dell'Ufficio Bilancio e contabilità, delle disponibilità finanziarie in termini di competenza assegnati sui pertinenti capitoli di spesa.
3. L'attivazione del comando, su indicazione del Direttore generale, attraverso l'adozione di apposito provvedimento d'intesa tra le Amministrazioni interessate, è di competenza esclusiva dell'Ufficio Risorse Umane di Pugliapromozione e non è finalizzata al trasferimento nei ruoli di questa Amministrazione.

Articolo 6 Trattamento dei dati personali

1. Titolare del trattamento dei dati personali che verranno raccolti nell'ambito della procedura di cui al presente avviso, ai sensi del decreto legislativo 30 giugno 2003, n. 196, e s.m.i., è l'A.RE.T. Pugliapormozione.
2. I dati personali contenuti nella domanda o comunque forniti dal candidato saranno trattati esclusivamente per finalità connesse all'espletamento della procedura ed alla eventuale successiva gestione dell'assegnazione temporanea (comando presso Pugliapromozione), ai sensi e nei limiti indicati nel d.lgs. 30 giugno 2003, n. 196 e s.m.i., nonché nel d.lgs. 10 agosto 2018, n. 101 e nel Regolamento (UE) 2016/679 del Parlamento europeo e del Consiglio, del 27 aprile 2016, in materia di protezione delle persone fisiche con riguardo al trattamento dei dati personali, nonché alla libera circolazione di tali dati per la protezione dei dati personali.
3. I dati forniti dai candidati potranno essere inseriti in apposite banche dati e potranno essere trattati e conservati, nel rispetto degli obblighi previsti dalla normativa vigente e per il tempo necessario connesso alla gestione della procedura selettiva, in archivi informatici/cartacei per i necessari adempimenti che competono a Pugliapromozione, nonché per adempiere a specifici obblighi imposti da leggi, regolamenti e dalla normativa europea.

Articolo 7 Norma finale

1. Il presente Avviso sarà pubblicato sul sito web istituzionale di Pugliapomozione e sul BURP.
2. L'Amministrazione si riserva la facoltà, in tutto o in parte, di non dare corso alla procedura in oggetto del presente bando, prima, durante o dopo la sua conclusione, a suo insindacabile giudizio, senza che per i partecipanti insorga alcun diritto o pretesa in proposito.

Il Direttore generale
Dott. Luca Scandale

SCANDALE LUCA
17.10.2022
08:57:15
GMT+01:00

ARET PUGLIAPROMOZIONE
Direzione Generale
agenziapugliapromozione.it
direzione.generale@aret.regione.puglia.it

Fiera del Levante, PAD. 172
Lungomare Starita, 70122 Bari
Tel. +39 080 5821411
Fax +39 080 5821429

Uffici Amministrativi
Piazza Aldo Moro 33/A, 70122 Bari
Tel/fax +39 080 5242361
C.F. 93402500727

Spett.le
A.Re.T. Pugliapromozione
Direttore generale
Dott. Luca Scandale
PEC: risorseumanepp@pec.it

OGGETTO: MANIFESTAZIONE DI INTERESSE PER ASSEGNAZIONE TEMPORANEA (c.d. COMANDO) PRESSO L'A.RE.T. PUGLIAPROMOZIONE

Il/la sottoscritto/a _____

nato/a a _____ (___) il _____,

residente in _____ (___)

in via _____ n. ___

telefono _____ cellulare _____

email _____ P.E.C. _____

codice fiscale _____

in servizio presso _____ dal _____

Categoria _____ CCNL _____

CHIEDE

di essere ammesso al bando per l'acquisizione di manifestazione di interesse per assegnazione temporanea (c.d. Comando) presso l'A.Re.T. Pugliapromozione.

A tal fine, consapevole delle sanzioni penali previste dall'art.76 del DPR 28/12/2000 n° 445 e ss.mm.ii. cui può andare incontro in caso di dichiarazioni mendaci o di uso di documenti falsi,

DICHIARA

a) di essere dipendente di _____;

b) che l'Ente in cui presta servizio è una Pubblica Amministrazione di cui all'art. 1, comma 2, del decreto legislativo 30 marzo 2001, n. 165, e successive modificazioni;

c) di essere titolare di un rapporto di lavoro a tempo pieno e indeterminato appartenente alla:
   - □ Categoria D - Posizione Economica D1;
   - □ Categoria D - Posizione Economica D2;

d) di non aver subito e riportato condanne penali e/o di non avere procedimenti penali in corso né in Italia né all'estero;

e) di non essere stato destinatario di sanzioni a seguito di procedimenti disciplinari negli ultimi due anni, precedenti la data di pubblicazione del bando;

f) di non avere procedimenti disciplinari e/o procedimenti cautelari di sospensione dal servizio in corso;

g) di essere in possesso di nulla osta preventivo dell'Amministrazione di appartenenza al momento della presentazione della domanda;

h) che tutte le informazioni contenute nel proprio curriculum vitae allegato sono veritiere;

i) di essere a conoscenza delle sanzioni penali cui incorre in caso di dichiarazione mendace o contenente dati non più rispondenti a verità, come previsto dall'art.76 del D.P.R. 28.12.2000, n. 445;

l) di essere a conoscenza che i propri dati saranno trattati dall'Ente per assolvere agli scopi istituzionali ed al principio di pertinenza e di autorizzare espressamente il trattamento dei propri dati personali, ai sensi del Regolamento (UE) 2016/679 (GDPR) per le finalità previste dal presente Avviso.

Si allega:
- □ copia di un documento di identità valido del sottoscrittore;
- □ curriculum vitae et studiorum, datato e sottoscritto,
- □ recente cedolino stipendiale;
- □ nulla osta dell'Ente di appartenenza.

Luogo e data _____

Il dichiarante

_____

ARTI PUGLIA

Estratto D.D. n. 290 del 18 ottobre 2022. Avviso Pubblico “Selezione Team: approvazione esiti valutazione di ammissibilità e merito delle istanze pervenute dal 01/06/2022 al 30/06/2022.

Si rende noto che, con Determina Dirigenziale n. 290 del 18/10/2022, e con riferimento a quanto indicato nell’Avviso Pubblico “Selezione Team”, pubblicato sul BURP n. 61 del 06/06/2019, successive rettifiche come da BURP n. 160 del 26/11/2020 e BURP n. 36 del 11/03/2021, si è proceduto a:

- approvare gli esiti della Valutazione di Ammissibilità e di Merito delle ventitré restanti proposte progettuali, previste dall’Avviso Pubblico “Selezione Team” al paragrafo J), riferite al ventiseiesimo sportello (periodo 01/06/2022 - 30/06/2022).
  Tali esiti sono riportati negli allegati 1 e 2, parti integranti del presente Estratto.

Il Direttore Amministrativo e RUP
Dott. Francesco Addante

ALLEGATO 1

N.	ID	CODICE TEAM	DATA E ORA DI TRASMISSIONE	STATO	TOTALE COMP.	INIZIALI	COMP. AMMISSIBILE/NON AMMISSIBILE	PROGETTO (TEAM) AMMISSIBILE/NON AMMISSIBILE	NOTE
3	756	928BB797	14/06/2022 11:34	Trasmessa	3	AM	Ammissibile	Ammissibile	
						SM	Ammissibile		
						AS	Ammissibile		
4	752	A9BC1931	14/06/2022 18:54	Trasmessa	3	GB	Ammissibile	Ammissibile	
						KM	Ammissibile		
						MD	Ammissibile		
5	729	BE9E2D85	15/06/2022 13:55	Trasmessa	3	FP	Ammissibile	Ammissibile	Integrazione acquisita al prot. Arti n. 1181 del 28/09/2022 e n. 1202 del 03/10/2022
						CM	Ammissibile		
						GD	Ammissibile		
6	761	69FF0EC8	20/06/2022 12:53	Trasmessa	3	LD	Ammissibile	Ammissibile	Integrazione acquisita al prot. Arti n. 1204 del 03/10/2022
						PM	Ammissibile		
						MD	Ammissibile		
8	766	1D35D1B9	20/06/2022 20:57	Trasmessa	3	FC	Ammissibile	Ammissibile	
						SM	Ammissibile		
						FM	Ammissibile		
12	775	889F59C7	24/06/2022 17:37	Trasmessa	3	VT	Ammissibile	Ammissibile	Integrazione acquisita al prot. Arti n. 1108 del 15/09/2022
						SB	Ammissibile		
						LC	Ammissibile		
13	779	AF512498	24/06/2022 17:48	Trasmessa	6	MF	Ammissibile	Ammissibile	
						MM	Ammissibile		
						MC	Ammissibile		
						CI	Ammissibile		
						ME	Ammissibile		
						VO	Ammissibile		
14	787	9CFD6459	27/06/2022 09:27	Trasmessa	3	LB	Ammissibile	Ammissibile	
						SB	Ammissibile		
						ES	Ammissibile		
16	784	9AC6B577	28/06/2022 10:56	Trasmessa	3	MP	Ammissibile	Ammissibile	
						RC	Ammissibile		
						AP	Ammissibile		
17	763	12F2B68A	28/06/2022 11:05	Trasmessa	5	VI	Ammissibile	Ammissibile	
						ES	Ammissibile		
						FI	Ammissibile		
						FS	Ammissibile		
						GP	Ammissibile		
18	801	8178D318	28/06/2022 15:52	Trasmessa	3	ST	Ammissibile	Ammissibile	
						MM	Ammissibile		
						GD	Ammissibile		
22	808	2CFBA9F0	29/06/2022 12:06	Trasmessa	4	FN	Ammissibile	Ammissibile	
						VT	Ammissibile		
						VS	Ammissibile		
						GG	Ammissibile		
23	802	CB1C7FDA	29/06/2022 12:57	Trasmessa	3	FM	Ammissibile	Ammissibile	
						AM	Ammissibile		
						SC	Ammissibile		
25	811	8A9778EC	29/06/2022 18:06	Trasmessa	3	RD	Ammissibile	Ammissibile	
						MC	Ammissibile		
						FB	Ammissibile		
26	772	E737DAF0	29/06/2022 22:07	Trasmessa	4	FP	Ammissibile	Ammissibile	
						VQ	Ammissibile		
						AP	Ammissibile		
						GC	Ammissibile		
33	815	B27ACC39	30/06/2022 16:14	Trasmessa	3	MP	Ammissibile	Ammissibile	
						MU	Ammissibile		
						NG	Ammissibile		
34	816	762358DF	30/06/2022 16:52	Trasmessa	4	CG	Ammissibile	Ammissibile	
						EL	Ammissibile		
						SR	Ammissibile		
						NA	Ammissibile		
35	813	60E2A753	30/06/2022 19:08	Trasmessa	3	FD	Ammissibile	Ammissibile	Integrazione acquisita al prot. Arti n. 1103 del 13/09/2022
						FD	Ammissibile		
						MT	Ammissibile		
36	819	AE5C8615	30/06/2022 19:41	Trasmessa	3	GC	Ammissibile	Ammissibile	
						GD	Ammissibile		
						AC	Ammissibile		
37	820	34790AAF	30/06/2022 19:54	Trasmessa	3	FD	Ammissibile	Ammissibile	
						MD	Ammissibile		
						FC	Ammissibile		
39	823	FCEE2304	30/06/2022 22:10	Trasmessa	3	SL	Ammissibile	Ammissibile	
						AA	Ammissibile		
						ML	Ammissibile		
40	783	4FDD5484	30/06/2022 22:26	Trasmessa	4	LT	Ammissibile	Ammissibile	
						GD	Ammissibile		
						LT	Ammissibile		
						GL	Ammissibile		
41	812	55C4F963	30/06/2022 22:28	Trasmessa	3	AP	Ammissibile	Ammissibile	
						SD	Ammissibile		
						CS	Ammissibile		

ALLEGATO 2

N.	ID	CODICE TEAM	DATA E ORA DI TRASMISSIONE	STATO	TOT. COMP.	INIZIALI	COMP. AMMISSIBILE/NON AMMISSIBILE	PROGETTO (TEAM) AMMISSIBILE/NON AMMISSIBILE	A1	A2	B1	B2	B3	B4	B5	B6	B7	B8	PUNTEGGIO TEAM	IDONEO/NON IDONEO	IMPORTO MAX PREVEDIBILE PROGETTO
3	756	928BB797	14/06/2022 11:34	Trasmessa	3	AM	Ammissibile	Ammissibile	27	10	9	6	7	9	3	3	3	3	80	Idoneo	23.960,00
						SM	Ammissibile														
						AS	Ammissibile														
4	752	A9BC1931	14/06/2022 18:54	Trasmessa	3	GB	Ammissibile	Ammissibile	21	10	8	8	7	8	3	3	4	3	75	Idoneo	23.960,00
						KM	Ammissibile														
						MD	Ammissibile														
5	729	BE9E2D85	15/06/2022 13:55	Trasmessa	3	FP	Ammissibile	Ammissibile	27	10	8	9	8	8	5	3	4	3	85	Idoneo	23.960,00
						CM	Ammissibile														
						GD	Ammissibile														
6	761	69FF0EC8	20/06/2022 12:53	Trasmessa	3	LD	Ammissibile	Ammissibile	24	10	7	6	7	7	3	4	3	3	74	Idoneo	23.960,00
						PM	Ammissibile														
						MD	Ammissibile														
8	766	1D35D1B9	20/06/2022 20:57	Trasmessa	3	FC	Ammissibile	Ammissibile	27	10	8	7	7	7	3	3	3	3	78	Idoneo	23.960,00
						SM	Ammissibile														
						FM	Ammissibile														
12	775	889F59C7	24/06/2022 17:37	Trasmessa	3	VT	Ammissibile	Ammissibile	27	10	8	6	6	6	3	3	3	3	75	Idoneo	23.960,00
						SB	Ammissibile														
						LC	Ammissibile														
13	779	AF512498	24/06/2022 17:48	Trasmessa	6	MF	Ammissibile	Ammissibile	27	10	7	9	7	6	3	3	3	3	78	Idoneo	23.960,00
						MM	Ammissibile														
						MC	Ammissibile														
						CI	Ammissibile														
						ME	Ammissibile														
						VO	Ammissibile														
14	787	9CFD6459	27/06/2022 09:27	Trasmessa	3	LB	Ammissibile	Ammissibile	30	10	9	9	9	9	5	3	5	4	93	Idoneo	23.960,00
						SB	Ammissibile														
						ES	Ammissibile														
16	784	9AC6B577	28/06/2022 10:56	Trasmessa	3	MP	Ammissibile	Ammissibile	18	10	6	6	6	6	3	3	3	3	64	Idoneo	23.960,00
						RC	Ammissibile														
						AP	Ammissibile														
17	763	12F2B68A	28/06/2022 11:05	Trasmessa	5	VI	Ammissibile	Ammissibile	27	10	8	6	6	6	3	3	3	3	75	Idoneo	23.960,00
						ES	Ammissibile														
						FI	Ammissibile														
						FS	Ammissibile														
						GP	Ammissibile														
18	801	8178D318	28/06/2022 15:52	Trasmessa	3	ST	Ammissibile	Ammissibile	27	10	9	7	9	7	3	4	4	3	83	Idoneo	23.960,00
						MM	Ammissibile														
						GD	Ammissibile														
22	808	2CFBA9F0	29/06/2022 12:06	Trasmessa	4	FN	Ammissibile	Ammissibile	24	0	9	9	9	8	4	4	5	4	76	Idoneo	23.960,00
						VT	Ammissibile														
						VS	Ammissibile														
						GG	Ammissibile														
23	802	CB1C7FDA	29/06/2022 12:57	Trasmessa	3	FM	Ammissibile	Ammissibile	24	10	7	7	6	6	3	3	3	3	72	Idoneo	23.960,00
						AM	Ammissibile														
						SC	Ammissibile														
25	811	8A9778EC	29/06/2022 18:06	Trasmessa	3	RD	Ammissibile	Ammissibile	21	10	9	7	8	7	4	4	3	3	76	Idoneo	23.960,00
						MC	Ammissibile														
						FB	Ammissibile														
26	772	E737DAF0	29/06/2022 22:07	Trasmessa	4	FP	Ammissibile	Ammissibile	21	10	7	7	7	8	4	3	3	4	74	Idoneo	23.960,00
						VQ	Ammissibile														
						AP	Ammissibile														
						GC	Ammissibile														
33	815	B27ACC39	30/06/2022 16:14	Trasmessa	3	MP	Ammissibile	Ammissibile	18	10	7	7	7	9	4	4	3	3	72	Idoneo	23.960,00
						MU	Ammissibile														
						NG	Ammissibile														
34	816	762358DF	30/06/2022 16:52	Trasmessa	4	CG	Ammissibile	Ammissibile	30	10	7	6	7	6	3	3	3	3	78	Idoneo	23.960,00
						EL	Ammissibile														
						SR	Ammissibile														
						NA	Ammissibile														
35	813	60E2A753	30/06/2022 19:08	Trasmessa	3	FD	Ammissibile	Ammissibile	21	0	7	9	8	8	4	4	4	4	69	Idoneo	23.960,00
						FD	Ammissibile														
						MT	Ammissibile														
36	819	AE5C8615	30/06/2022 19:41	Trasmessa	3	GC	Ammissibile	Ammissibile	21	10	7	7	9	7	4	4	4	3	76	Idoneo	23.960,00
						GD	Ammissibile														
						AC	Ammissibile														
37	820	34790AAF	30/06/2022 19:54	Trasmessa	3	FD	Ammissibile	Ammissibile	24	10	7	6	6	7	3	3	3	3	72	Idoneo	23.960,00
						MD	Ammissibile														
						FC	Ammissibile														
39	823	FCEE2304	30/06/2022 22:10	Trasmessa	3	SL	Ammissibile	Ammissibile	24	10	8	9	8	9	3	3	5	3	82	Idoneo	23.960,00
						AA	Ammissibile														
						ML	Ammissibile														
40	783	4FDD5484	30/06/2022 22:26	Trasmessa	4	LT	Ammissibile	Ammissibile	24	10	8	8	9	8	5	4	4	4	84	Idoneo	23.960,00
						GD	Ammissibile														
						LT	Ammissibile														
						GL	Ammissibile														
41	812	55C4F963	30/06/2022 22:28	Trasmessa	3	AP	Ammissibile	Ammissibile	18	10	7	6	6	6	3	3	3	3	65	Idoneo	23.960,00
						SD	Ammissibile														
						CS	Ammissibile														

ASL BA

AVVISO PUBBLICO PER IL CONFERIMENTO DELL'INCARICO QUINQUENNALE DI DIRETTORE DELLA STRUTTURA COMPLESSA CARDIOLOGIA DELL'AREA OSPEDALIERA BARI NORD.

IL DIRETTORE GENERALE

In esecuzione della delibera n. 1960 del 14/10/2022

RENDE NOTO

è indetto avviso pubblico per il conferimento dell'incarico quinquennale di Direttore della Struttura Complessa: **Cardiologia dell'Area Ospedaliera Bari Nord**– ruolo: **sanitario** – profilo professionale: **medico** – disciplina: Cardiologia – rapporto di lavoro: **esclusivo e a tempo indeterminato**, ai sensi delle seguenti disposizioni: art. 15 del D.lgs 30.12.92, n. 502 e s.m.i, DPR 10.12.97, n. 484, art. 4, comma 1, del D.L. 13.9.2012, n. 158, convertito nella legge 8.11.2012, n. 189 e R.R. 31 Dicembre 2013, n. 24 approvato con DGR 2207 del 26.11.2013.

L'incarico avrà durata quinquennale con facoltà di rinnovo per lo stesso periodo o per un periodo più breve.

Il trattamento economico è quello previsto dal vigente CCNL dell'Area Sanità.

Al presente avviso saranno applicate:

le disposizioni di cui alla Legge 10.04.91 n. 125, che garantisce pari opportunità tra uomini e donne per l'accesso al lavoro;

la disposizione di cui all'art. 20 della Legge 104/92 sulla richiesta di ausili e di eventuali tempi aggiuntivi per le prove concorsuali da parte dei candidati portatori di handicap.

PROFILO DEL DIRIGENTE DA INCARICARE

PROFILO OGGETTIVO (Struttura): definisce il contesto clinico e gestionale della U.O. in relazione alla Struttura ed al contesto territoriale nel quale opera.

La D.G.R. n. 1195/2019 prevede la realizzazione del nuovo Ospedale del Nord Barese (a confine tra la provincia di Bari e la BAT), che rappresenterà un importante punto di riferimento per l'assistenza a pazienti acuti su di un vasto territorio che intercetta l'autostrada A4 e la SS 16 e che diventa molto popoloso soprattutto nel periodo estivo.

Attualmente il territorio del Nord Barese è servito da due Ospedali per acuti (l'Ospedale di Corato di I livello e quello di Molfetta come Ospedale di Base) e da un presidio per post acuzie (PAP di Terlizzi). Tali strutture rispondono ai bisogni assistenziali di circa 250 mila abitanti e producono circa 1000 ricoveri cardiologici per acuti e 50 mila prestazioni ambulatoriali.

Nell'Ospedale di Corato è attualmente prevista una UOC di Cardiologia con 8 posti letto, dotati di sistema di monitoraggio, gestiti con guardia attiva H 24; a tale UOC è aggregata la UOS di Cardiologia dell'Ospedale di Molfetta, anch'essa dotata di 8 Posti letto.

La UOC di Cardiologia dell'Ospedale di Corato-Molfetta, inserita nel Dipartimento Cardiovascolare secondo un modello Hub e Spoke, svolge per il suo bacino di utenza un ruolo fondamentale, come Ospedale Spoke, nella gestione delle Sindromi Coronariche acute, intervenendo nei percorsi delineati dalla Rete Regionale. Inoltre

può rappresentare un Hub per il suo bacino di utenza per la gestione delle patologie croniche, in particolare per i pazienti con Scompenso cardiaco, con Sindromi coronariche croniche e per coloro che necessitano di procedure interventistiche di cardio stimolazione di I livello.

PROFILO SOGGETTIVO: definisce le competenze gestionali e tecnico-professionali, le conoscenze scientifiche ed attitudinali ritenute necessarie per assolvere in modo idoneo alla Direzione della U.O.C.

Profilo professionale del Direttore di Struttura Complessa:

REQUISITI GESTIONALI

1.Conoscenza del modello di governance e del sistema organizzativo aziendale.
2.Conoscenza del complesso di regole e relazioni che disciplinano la gestione di un'unità operativa ospedaliera in linea con le direttive aziendali, regionali e ministeriali.
3.Capacità di gestione del budget, affidato dalla Direzione Generale sia in termini di volumi prodotti che di appropriatezza degli stessi e di corretto uso delle risorse assegnate con contenimento e/o razionalizzazione dei costi del personale e dei beni sanitari.
4.Capacità di guidare, coinvolgere, relazionarsi con tutti i componenti della U.O. e saper adeguatamente motivarli e formarli, coinvolgendoli nell'applicazione di nuove metodiche e di nuovi modelli organizzativi, utilizzando tecniche di audit interno.
5.Capacità di gestione e di organizzazione delle risorse umane nell'unità operativa, con una direzione orientata allo sviluppo professionale e scientifico del personale sia dirigente sia del comparto, in modo da favorire la crescita professionale dei collaboratori, valorizzandone le attitudini individuali per portarli ad adeguata autonomia clinica.
6.Capacità di programmare e gestire in modo collaborativo la struttura, integrandola in una strategia di lavoro comune con le altre UU.OO. sia a livello intra-dipartimentale, che inter-dipartimentale, specie nell'area dell'emergenza urgenza e delle specialità mediche.
7.Capacità di condivisione multi-disciplinare e multi professionale dei percorsi diagnostico-terapeutici secondo gli indirizzi della programmazione regionale ed il modello di rete aziendale, finalizzandola ad una gestione clinica integrata efficace e ad un utilizzo flessibile e razionale delle risorse.
8.Capacità di gestione delle risorse tecnologiche nell'ottica dell'appropriatezza delle prestazioni assistenziali in base a criteri di criteri di efficacia, sicurezza ed efficienza.
9.Capacità di introdurre nuovi modelli organizzativi flessibili.
10.Capacità di promuovere l'identificazione dei rischi prevedibili e gestibili collegati all'attività professionale e le conseguenti misure correttive adottabili a garanzia della qualità e sicurezza delle prestazioni erogate, implementando le Linee Guida e le buone pratiche cliniche validate dalla comunità scientifica, nonché le raccomandazioni ministeriali, regionali e aziendali specifiche.

REQUISITI PROFESSIONALI

Il candidato da selezionare deve possedere:
1. Una compiuta esperienza clinica nella gestione dei "pazienti critici" cardiologici, dimostrando di essere in grado di affrontare le problematiche diagnostico-terapeutiche correlate.
2. Conoscenze e competenze organizzative/gestionali, oltre che di trattamento, sui percorsi dell'emergenza/urgenza cardiologica.
3. Conoscenza delle metodiche diagnostiche cardiologiche (Ecocardiografia e diagnostica strumentale non invasiva, Test provocativi).
4. Conoscenza e competenza nella gestione dei pazienti con scompenso cardiaco, anche mediante utilizzo di presidi diagnostici terapeutici avanzati (Ultrafiltrazione, Ventilazione non invasiva).
5. Conoscenza delle problematiche clinico-organizzative nei settori della cardiologia interventistica, al fine di potenziare gli attuali livelli offerti dalla struttura.
6. Capacità di elaborare percorsi clinici nell'ambito della gestione delle patologie cardiache croniche e della continuità di cura ospedale-territorio.

7. Conoscenza delle linee guida nazionali ed internazionali relative alle patologie cardiache acute e croniche.
8. Conoscenza della regolamentazione regionale per la gestione delle emergenze cardiologiche (Rete IMA-Rete Scompenso).

REQUISITI SPECIFICI DI AMMISSIONE AL CONCORSO

a) iscrizione nell'albo dell'ordine dei medici, attestata da certificazione presentata nei modi di legge;

b) anzianità di servizio di sette anni, di cui cinque nella disciplina o disciplina equipollente e specializzazione nella medesima disciplina o in una disciplina equipollente ovvero anzianità di servizio di dieci anni nella disciplina. Per la valutazione dell'anzianità di servizio utile si fa riferimento a quanto previsto dall'art. 10 del D.P.R. 484/97. Ai fini dell'accesso all'incarico di direzione di struttura complessa è valutabile, così come prevede il DM 23 Marzo 2000, n. 184, nell'ambito del requisito di anzianità di servizio di sette anni richiesto ai medici in possesso di specializzazione, dall'art. 5, comma1, lettera b), del DPR 484/97, il servizio prestato in regime convenzionale a rapporto orario presso la struttura a diretta gestione delle aziende sanitarie e del Ministero della Sanità in base ad accordi nazionali. Tale servizio è valutato con riferimento all'orario settimanale svolto rapportato a quello dei medici dipendenti delle Aziende sanitarie.

c) Curriculum professionale in cui sia documentata una specificata attività professionale ed adeguata esperienza. I contenuti del curriculum professionale concernono le attività professionali, di studio, direzionali-organizzative, così come prescritto dall'art. 8 comma 3 - del DPR 10/12/97 n. 484.

d) Attestato di formazione manageriale. Fino all'espletamento del primo corso di formazione manageriale l'incarico sarà attribuito anche senza l'attestato di formazione, fermo restando l'obbligo di acquisire l'attestato medesimo nel primo corso utile.

REQUISITI GENERALI

a) - Cittadinanza italiana, salve le equiparazioni stabilite dalle leggi vigenti, o cittadinanza di uno dei paesi dell'Unione Europea;
b) - Idoneità fisica all'impiego:
   1) l'accertamento dell'idoneità fisica all'impiego e alle funzioni attribuite al posto da ricoprire, è effettuato, a cura dell'ASL, prima dell'immissione in servizio;
   2) il personale dipendente da pubbliche amministrazioni ed il personale dipendente dagli istituti, ospedali ed enti, di cui agli artt. 25 e 26, comma 1 del DPR 20.12.79 n. 761, è dispensato dalla visita medica;
c) godimento dei diritti civili e politici.

Non possono accedere agli impieghi coloro che sono stati interdetti dai pubblici uffici, coloro che sono stati esclusi dall'elettorato attivo, coloro che sono stati destituiti o dispensati o licenziati dall'impiego presso una pubblica amministrazione, coloro che sono stati dichiarati decaduti da un impiego presso una pubblica amministrazione a seguito dell'accertamento che l'impiego stesso è stato conseguito mediante la produzione di documenti falsi o viziati da invalidità non sanabili o con dichiarazioni mendaci.

Tenuto conto della durata del contratto (quinquennale) l'attribuzione dell'incarico non modifica la cessazione del rapporto di lavoro per il compimento del limite massimo di età stabilito dalla vigente normativa in merito. I requisiti di cui al presente bando di concorso devono essere posseduti alla data di scadenza del termine stabilito per la presentazione delle domande di ammissione.

L'accertamento del possesso dei requisiti specifici è, quindi, effettuata dalla Commissione preposta all'espletamento della selezione, previa verifica da parte dell'Ufficio Concorsi sulla regolarità della documentazione presentata.

MODALITA' E TERMINI DI PRESENTAZIONE DELLE DOMANDE

Le domande di partecipazione all'avviso, redatte in carta semplice, indirizzate al Direttore Generale - ASL BA – Lungomare Starita, 6 – 70132 Bari, devono essere inoltrate scegliendo una delle seguenti modalità:

1. per posta a mezzo di raccomandata con avviso di ricevimento, in busta chiusa recante sul frontespizio l'indicazione del concorso cui si intende partecipare, entro il 30° giorno successivo alla data di pubblicazione del presente bando - per estratto - nella Gazzetta Ufficiale della Repubblica Italiana. La data di spedizione è comprovata dal timbro dell'Ufficio Postale accettante.
2. Per posta certificata (PEC) al seguente indirizzo: ***agruconcorsi.aslbari@pec.rupar.puglia.it,*** in applicazione della L. 150/2009 e con le modalità di cui alla circolare del Dip. Funzione Pubblica n. 12/2010, entro il 30° giorno successivo alla data di pubblicazione del presente bando - per estratto - nella Gazzetta Ufficiale della Repubblica Italiana.

   La validità dell'istanza è subordinata all'utilizzo da parte del candidato di un indirizzo di posta elettronica certificata (PEC) esclusivamente personale, pena esclusione; non sarà pertanto ritenuta ammissibile la domanda inviata da un indirizzo di posta elettronica semplice/ordinaria. L'invio deve avvenire in un'unica spedizione, (non superiore a 20MB) con i seguenti allegati esclusivamente in formato **PDF (pena la non ammissione)**:
   - domanda;
   - elenco dei documenti;
   - cartella con tutta la documentazione;
   - copia fotostatica di documento di riconoscimento in corso di validità.

   La domanda di partecipazione all'avviso dovrà recare la firma autografa ovvero digitale.

   La validità della trasmissione e ricezione del messaggio di posta elettronica certificata è attestata, rispettivamente, dalla ricevuta di accettazione e dalla ricevuta di avvenuta consegna. Le istanze e le dichiarazioni inviate per via telematica sono valide se effettuate secondo quanto previsto dal D.Lgs 235/2010 (Codice dell'amministrazione digitale), anche se indirizzata alla P.E.C. del protocollo aziendale.

E' esclusa ogni altra forma di presentazione o di trasmissione, pena la non ammissione.

Il termine per la presentazione della domanda, ove cada in giorno festivo, sarà prorogato di diritto al giorno seguente non festivo.

Si rende noto che, le domande inviate prima della pubblicazione del presente bando - per estratto – nella Gazzetta Ufficiale della Repubblica Italiana e quelle inviate dopo la scadenza del suddetto termine, non saranno prese in considerazione.

Non saranno, inoltre, prese in considerazione le domande che, pur spedite nei termini a mezzo raccomandata, non siano pervenute entro 30 (trenta) giorni dalla data di scadenza del termine fissato dal presente bando.

L'eventuale riserva di invio successivo di documenti o titoli è priva di effetti e i documenti o i titoli, inviati successivamente alla scadenza del termine, non saranno presi in considerazione.

L'Azienda non assume responsabilità:

- per la dispersione di comunicazioni dipendenti da inesatte indicazioni del recapito da parte del concorrente, né per eventuali disguidi postali o comunque imputabili a fatto di terzi, a caso fortuito o forza maggiore che comportino il ritardo nella presentazione della domanda rispetto ai termini previsti nel presente bando;
- nel caso in cui i file inviati via PEC in maniera difforme da quanto richiesto nel bando, ne impedisca la visione ed il conseguente esame della documentazione.

Nella domanda di ammissione, datata e firmata, redatta secondo lo schema esemplificativo di cui all'***Allegato "A"***, sotto forma di autocertificazione, l'aspirante deve dichiarare sotto la propria responsabilità, ai sensi degli artt. 46 e 47 D.P.R. n. 445/00, e s.m.i., consapevole delle sanzioni penali previste dall'art. 76 D.P.R. n. 445/00, e s.m.i., nel caso di mendaci dichiarazioni, falsità negli atti, uso o esibizione di atti falsi o contenenti dati non più rispondenti a verità, nonché della decadenza dai benefici conseguenti al provvedimento eventualmente emanato sulla base della dichiarazione non veritiera, qualora dal controllo effettuato emerga la non veridicità del contenuto di taluna, quanto segue:

1) cognome e nome;
2) data e luogo di nascita, codice fiscale, residenza;
3) procedura a cui si intende partecipare;
4) possesso della cittadinanza italiana, ovvero requisiti sostitutivi di cui all'art. 38 D. Lgs. n. 165/01, e s.m.i.;
5) titoli di studio posseduti e requisiti specifici di ammissione;
6) Comune d'iscrizione nelle liste elettorali, ovvero i motivi della non iscrizione o della cancellazione dalle liste medesime;
7) di godere dei diritti civili e politici;
8) le eventuali condanne penali riportate e/o i procedimenti penali a carico dichiarandone espressamente, in caso negativo, l'assenza;
9) posizione nei riguardi degli obblighi militari (per i soggetti nati entro il 31/12/1985);
10) servizi prestati presso PP.AA., nonché eventuali cause di risoluzione dei precedenti rapporti di pubblico impiego, ovvero di non aver mai prestato servizio presso pubbliche amministrazioni;
11) dichiarazione di non essere stato destituito o dispensato o licenziato dall'impiego presso una pubblica amministrazione e di non essere stato dichiarato decaduto dall'impiego presso una pubblica amministrazione per averlo conseguito mediante produzione di documenti falsi o viziati da invalidità non sanabili, ovvero di essere cessato dal servizio presso una pubblica amministrazione per il seguente motivo_____;
12) dichiarazione di accettazione delle condizioni fissate dal bando;
13) consenso, ai sensi del D.lgs. n. 196/03, alla A.S.L. BA al trattamento dei dati personali forniti, finalizzato agli adempimenti connessi all'espletamento della procedura concorsuale;
14) domicilio presso il quale deve, ad ogni effetto, essere fatta ogni necessaria comunicazione, completo di numero di codice di avviamento postale, di numero telefonico (anche cellulare) e indirizzo e-mail. In caso di mancata indicazione vale, ad ogni effetto, la residenza di cui al punto 1). L'aspirante è obbligato a comunicare per iscritto eventuali variazioni d'indirizzo;
15) data e firma in calce in originale. La sottoscrizione non è soggetta ad autenticazione, ai sensi dell'art. 39, comma 1, del DPR 28.12.2000 n. 445.

La mancata sottoscrizione della domanda o la omessa dichiarazione nella stessa dei requisiti richiesti per l'ammissione determina l'esclusione dall'avviso.

I candidati portatori di handicap dovranno specificare l'ausilio necessario in relazione al proprio handicap nonché segnalare l'eventuale necessità di tempi aggiuntivi.

DOCUMENTAZIONE DA ALLEGARE ALLA DOMANDA

Alla domanda di partecipazione al concorso, i concorrenti devono allegare:

1) Curriculum, redatto in carta semplice secondo lo schema esemplificativo di cui all'***Allegato "B"***, datato e firmato e autocertificato nei modi di legge, da cui risultino le attività professionali, di studio, direzionali-organizzative, così come prescritto dall'art. 8 comma 3 del DPR 10/12/97 n. 484, che saranno valutate secondo le disposizioni di cui all'art. 15, comma 7 bis, lett. d) del D. lgs 502/92.
   Il contenuto del curriculum dovrà far riferimenti in particolare:

a) Alla tipologia delle istituzioni in cui sono allocate le strutture presso le quali il candidato ha svolto la sua attività e alla tipologia delle prestazioni erogate dalle strutture medesime;
b) Alla posizione funzionale del candidato nelle strutture presso le quali il candidato ha svolto la sua attività ed alle sue competenze con indicazione di eventuali specifici ambiti di autonomia professionale con funzioni di direzione, ruoli di responsabilità rivestiti, lo scenario organizzativo in cui ha operato il dirigente ed i particolari risultati ottenuti nelle esperienze professionali precedenti;
c) Alla tipologia qualitativa e quantitativa delle prestazioni effettuate dal candidato anche con riguardo all'attività/casistica trattata nei precedenti incarichi, misurabile in termini di volume e complessità.
Le casistiche devono essere riferite al decennio precedente alla data di pubblicazione dell'avviso per estratto nella Gazzetta Ufficiale e **devono essere certificate dal Direttore Sanitario sulla base delle attestazioni del Direttore del competente dipartimento o unità operativa di appartenenza**;
d) Ai soggiorni di studio o di addestramento professionale per attività attinenti alla disciplina in rilevanti strutture italiane o estere di durata non inferiore a tre mesi con esclusione dei tirocini obbligatori;
e) Alla attività didattica presso corsi di studio per il conseguimento di diploma universitario, di laurea o di specializzazione ovvero presso scuole per la formazione di personale sanitario con indicazione delle ore annue di insegnamento;
f) Alla partecipazione a corsi, congressi, convegni e seminari, anche effettuati all'estero, in qualità di docente o di relatore**;**
g) Alla produzione scientifica strettamente pertinente alla disciplina, pubblicata su riviste italiane o straniere. Il candidato dovrà allegare al curriculum, le pubblicazioni ritenute più significative, fino ad un massimo di 10, che devono essere edite a stampa e devono essere prodotte in originale o in copia autenticata ai sensi di legge, ovvero in semplice copia fotostatica tratta dagli originali pubblicati con dichiarazione sostitutiva di atto di notorietà che ne attesti la conformità all'originale. Di tali lavori scientifici deve essere prodotto elenco dettagliato, con numerazione progressiva in relazione al corrispondente documento e con indicazione della relativa forma originale o autenticata;
h) Alla continuità e alla rilevanza dell'attività pubblicistica e di ricerca svolta nel corso dei precedenti incarichi.

I contenuti del curriculum, esclusi quelli relativi alla sola casistica di cui al punto c) e quelli di cui al punto g), devono essere autocertificati dal candidato stesso mediante dichiarazioni sostitutive di cui agli artt. 46 e 47 del DPR 445/2000 e successive modifiche ed integrazioni. Il curriculum qualora non reso sotto forma di dichiarazione sostitutiva di certificazione e/o atto di notorietà, o non formalmente documentato, ha unicamente uno scopo informativo e, pertanto, non produce attribuzione di alcun punteggio.

2) Tutte le certificazioni **(*Allegati "C" e "D")*** ai sensi degli Artt. 46 e 47 del D.P.R. 445/2000 e s.m.i., relative ai titoli che i candidati ritengano opportuno presentare agli effetti della valutazione, tra cui titoli di carriera e di studio, nonché il possesso dei requisiti di ammissione.
Nella dichiarazione sostitutiva relativa ai servizi prestati deve essere specificato:
- esatta denominazione dell'Ente presso cui il servizio è stato prestato (se trattasi di Enti diversi dal SSN deve essere precisato se l'Ente è pubblico, privato, accreditato o se convenzionato con il SSN);
- profilo professionale;
- durata del rapporto di lavoro (indicando il giorno, il mese e l'anno di inizio e cessazione, nonché le eventuali interruzioni per aspettative senza assegni);
- la natura giuridica del rapporto di lavoro (se subordinato a tempo indeterminato, determinato, libero professionale, convenzione, co.co.co., co.co.pro, ecc.)
- durata dell'orario settimanale (se a tempo pieno o parziale e, in tale ultima ipotesi, indicando la percentuale di part-time);

3) Dichiarazione sostitutiva dell'atto di notorietà (***Allegato "D"***), ai sensi dell'art. 19 DPR 445/2000 e s.m.i. per autocertificare la conformità all'originale delle copie allegate, ad esempio per le eventuali copie di specializzazioni, diplomi, corsi di studio, pubblicazioni ecc.

Le dichiarazioni sostitutive dovranno essere chiare e complete in ogni particolare utile per una corretta valutazione di quanto dichiarato nelle stesse. In caso contrario, saranno ritenute "non valutabili".
I titoli redatti in lingua straniera devono essere corredati da una traduzione in lingua italiana certificata, conforme al testo straniero, redatta dalla competente rappresentanza diplomatica o consolare, ovvero da un traduttore ufficiale.

4) Ricevuta di pagamento del contributo di partecipazione al concorso pari a € 10,00 (**non rimborsabile**) da effettuarsi **entro i termini di scadenza del bando** ed **esclusivamente** mediante bonifico intestato ASL BA – su Banco Posta – **CODICE IBAN: IT60P0760104000000000681700**. Il versamento deve riportare nella causale la dicitura: Cod. 00031 – Contributo di partecipazione all'avviso pubblico per Direttore della Struttura Complessa Cardiologia dell'Area Ospedaliera Bari Nord. **In mancanza della ricevuta di pagamento nei modi richiesti, il candidato non sarà ammesso alla procedura concorsuale**;
5) Un elenco, in carta semplice, dei documenti e dei titoli presentati, datato e firmato;
6) Fotocopia di un documento di identità personale in corso di validità, pena la non ammissione.

Le dichiarazioni sostitutive di certificazioni e/o di atto di notorietà, perché possano essere prese in considerazione devono risultare da atto formale distinto dalla domanda, secondo gli allegati schemi semplificativi **(*Allegati "C" e "D")*** ed accompagnate dalla fotocopia di una documento di riconoscimento in corso di validità.

Si rammenta che L'Amministrazione può effettuare, anche a campione, idonei controlli sulla veridicità del contenuto delle dichiarazioni sostitutive ricevute e che, oltre alla decadenza dell'interessato dai benefici eventualmente conseguiti sulla base di dichiarazioni non veritiere, sono applicabili le sanzioni penali previste per le ipotesi di falsità in atti e dichiarazioni mendaci.

COMMISSIONE E MODALITA' DI SELEZIONE

Il Direttore Generale, dopo la scadenza del bando di concorso, nomina la commissione di valutazione secondo le procedure previste dall'art. 15 del D.lgs 502/1992 e s.m.i.. La Commissione riceve dall'azienda il profilo del dirigente da incaricare. La stessa sulla base dell'analisi comparativa dei curricula, dei titoli professionali posseduti, avuto anche riguardo alle necessarie competenze organizzative e gestionali, dei volumi dell'attività svolta, dell'aderenza del profilo ricercato e degli esiti del colloquio presenta al Direttore Generale la graduatoria dei candidati.

La Commissione dispone complessivamente di 80 punti, 50 dei quali relativi al curriculum e 30 al colloquio.
La valutazione del curriculum precede il colloquio.
La valutazione del curriculum professionale avviene con riferimento:

- Alla tipologia delle istituzioni in cui sono allocate le strutture presso le quali il candidato ha svolto la sua attività e alla tipologia delle prestazioni erogate dalle strutture medesime (massimo punti 5);
- Alla posizione funzionale del candidato nelle strutture presso le quali il candidato ha svolto la sua attività ed alle sue competenze con indicazione di specifici ambiti di autonomia professionale con funzioni di direzione, ruoli di responsabilità rivestiti, lo scenario organizzativo in cui ha operato il dirigente ed i particolari risultati ottenuti nelle esperienze professionali precedenti (massimo punti 15);
- Alla tipologia qualitativa e quantitativa delle prestazioni effettuate dal candidato anche con riguardo all'attività/casistica trattata nei precedenti incarichi, misurabile in termine di volume e complessità. Le casistiche devono essere riferite al decennio precedente alla data di pubblicazione dell'avviso per estratto nella Gazzetta Ufficiale e devono essere certificate dal Direttore Sanitario sulla base delle attestazioni del Direttore del competente Dipartimento o Unità operativa di appartenenza (massimo punti 12);
- Ai soggiorni di studio o di addestramento professionale per attività attinenti alla disciplina in rilevanti

strutture italiane o estere di durata non inferiore a tre mesi con esclusione dei tirocini obbligatori (massimo punti 2),
- Alla attività didattica presso corsi di studio per il conseguimento di diploma universitario, di laurea o di specializzazione ovvero presso scuole per la formazione di personale sanitario (massimo punti 5);
- Alla partecipazione a corsi, congressi, convegni e seminari, anche effettuati all'estero, in qualità di docente o di relatore (massimo punti 3);
- Alla produzione scientifica, valutata in relazione all'attinenza alla disciplina ed in relazione alla pubblicazione su riviste nazionali ed internazionali, nonché al suo impatto sulla comunità scientifica (massimo punti 5);
- Alla continuità e alla rilevanza dell'attività pubblicistica e di ricerca svolta nel corso di precedenti incarichi (massimo punti 3).

Il colloquio è diretto alla valutazione delle capacità professionali del candidato nella specifica disciplina, con riferimento anche alle esperienze professionali documentate, nonché all'accertamento delle capacità gestionali, organizzative e di direzione del medesimo con riferimento alle caratteristiche dell'incarico da svolgere, rispondenti alle caratteristiche professionali determinate dall'Azienda.
La Commissione terrà conto della chiarezza espositiva, della correttezza delle risposte, dell'uso di linguaggio scientifico appropriato, della capacità di collegamento con altre patologie o discipline o specialità per la miglior risoluzione dei quesiti anche dal punto di vista dell'efficacia e dell'economicità degli interventi.
Il colloquio è anche diretto a testare la visione e l'originalità delle proposte sull'organizzazione della struttura complessa, nonché l'attitudine all'innovazione ai fini del miglioramento dell'organizzazione e della soddisfazione degli stakeholders della struttura stessa.

Nel caso la Commissione lo ritenga opportuno potrà esprimere valutazioni specifiche in merito all'idoneità dei candidati attraverso modalità che consentano di stabilire relazioni con la struttura ed il personale ad essa appartenente, anche attraverso sopralluoghi e colloqui, stabilendo i tempi di inserimento nell'ambito della procedura e dandone preventiva comunicazione al candidato, al fine di acquisire ulteriori elementi atti a permettere al candidato di esprimere nel colloquio e nella relazione la propria visione sulla conduzione della struttura.

Nell'ambito della procedura selettiva e per integrare gli elementi di valutazione del colloquio, potrà essere richiesto ai candidati di predisporre, nel giorno fissato per il colloquio, una relazione scritta su temi individuati dalla Commissione. In tal caso, la relazione scritta costituisce elemento di valutazione nell'ambito del colloquio, contribuendo alla definizione del relativo tetto massimo di punteggio.

Il superamento della prova colloquio è subordinata al raggiungimento di una valutazione di sufficienza espressa in termini numerici di almeno 21/30.

I candidati saranno convocati per il colloquio non meno di quindici giorni prima del giorno fissato con pec o con avviso che verrà pubblicato sul sito Aziendale della ASL consultabile all'indirizzo www.sanita.puglia.it/web/asl-bari, selezionare sulla Homepage la voce "Albo Pretorio" – sezione concorsi e avvisi.

Il colloquio si svolgerà in un'aula aperta al pubblico, ferma restando la possibilità di non far assistere alle operazioni gli altri candidati qualora la prova colloquio venga effettuata con modalità uniformi, somministrando ai candidati le medesime domande.
La data del colloquio verrà pubblicata anche sul sito Aziendale della ASL consultabile all'indirizzo www.sanita.puglia.it/web/asl-bari, selezionare sulla Homepage la voce "Albo Pretorio" – sezione concorsi e avvisi.

I candidati convocati per il colloquio dovranno presentarsi muniti di un documento di identità valido a

norma di legge. La mancata presentazione al colloquio equivale a rinuncia.

CONFERIMENTO DELL'INCARICO

L'incarico sarà conferito dal Direttore Generale al candidato che ha conseguito il miglior punteggio. A parità di punteggio prevale il candidato più giovane di età.
Ai sensi dell'art. 15, comma 7 ter, del D.lgs 502/92, l'incarico di direttore di struttura complessa è soggetto a conferma al termine di un periodo di prova di sei mesi, prorogabili di altri sei, sulla base della valutazione di cui al comma 5 del medesimo art. 15.
L'incarico avrà la durata quinquennale con facoltà di rinnovo per lo stesso periodo o per un periodo più breve.
Il trattamento economico è stabilito dal vigente C.C.N.L. dell'Area Sanità.
Il Dirigente non confermato nell'incarico è destinato ad altra funzione con la perdita del relativo specifico trattamento economico.
Nel caso di dimissioni o recesso da parte del Dirigente incaricato nei due anni successivi alla data di conferimento dell'incarico, l'Azienda si riserva la facoltà di procedere alla sostituzione, conferendo l'incarico mediante scorrimento della graduatoria dei candidati.
L'incarico di Direttore medico implica il rapporto di lavoro esclusivo e a tempo pieno, ai sensi dell'art. 15 quinquies del D.Lgs 502/92 e s.m.i., salvo intervenuta rimodulazione della disciplina in materia di esclusività del rapporto dei dirigenti sanitari da parte della Giunta Regionale, in applicazione dell'art.44 della L.R. n.52/2019.
Il candidato al quale sarà attribuito l'incarico stipulerà il contratto individuale di lavoro, ai sensi della vigente normativa in materia ed in conformità a quanto stabilito dal Regolamento Regionale della Regione Puglia 31 Dicembre 2013, n. 24 approvato con DGR 2207 del 26.11.2013.

Ai sensi dell'art. 15, comma 8, del D.lgs. 30 dicembre 1992 n. 502, così come integrato dal D.lgs. 19 giugno 1999, n. 229, l'attestato di formazione manageriale di cui all'art. 5, comma 1, lettera d) del DPR 10 dicembre 1997 n. 484, deve essere conseguito dall'incaricato entro un anno dall'inizio dell'incarico; il mancato superamento del primo corso, attivato dalla Regione, successivamente al conferimento dell'incarico, determina la decadenza dall'incarico stesso.

SORTEGGIO COMMISSIONE

Il sorteggio dei componenti della Commissione esaminatrice verrà effettuato presso la sede legale dell'Azienda – Lungomare Starita 6 Bari – il primo martedì del mese successivo alla data di scadenza del termine per la presentazione delle domande.
In caso di giorno festivo sarà effettuato nello stesso luogo e alla stessa ora del primo giorno successivo non festivo.

TRASPARENZA

Ai sensi di quanto previsto dall'art. 15 D.lgs 502/92 e s.m.i e dal R.R. 24/2013, saranno pubblicati nel sito web dell'Azienda – Sezione Amministrazione Trasparente – Concorsi:

- Il profilo professionale del dirigente da incaricare;
- La data e il luogo del sorteggio dei componenti della commissione;
- La nomina della Commissione di valutazione;
- La relazione della Commissione in forma sintetica, prima della nomina;
- I curricula dei candidati presentatisi al colloquio;
- L'atto di attribuzione dell'incarico con le eventuali motivazioni della scelta del Direttore Generale qualora la nomina ricada su uno dei candidati che non hanno conseguito il miglior punteggio.

TRATTAMENTO DEI DATI PERSONALI

Ai sensi degli artt. 13-14 del Regolamento Generale sulla Protezione dei Dati (Regolamento UE 2016/679 del Parlamento europeo e del Consiglio del 27 aprile 2016), si informano gli interessati che il trattamento dei dati personali forniti dai candidati in sede di partecipazione al presente bando/avviso/concorso saranno raccolti dall'ASL BA, in qualità di Titolare del trattamento dei dati.

I dati personali dei candidati saranno trattati, anche attraverso sistemi informatizzati, per le finalità di reclutamento di personale e dell'eventuale instaurazione del rapporto di lavoro.

I dati saranno trattati esclusivamente dal personale e da collaboratori dell'ASL BA o delle società di servizi espressamente designate come responsabili del trattamento. Al di fuori di queste ipotesi, i dati non saranno diffusi, né saranno comunicati a terzi, fatti salvi i casi in cui si renda necessario comunicarli ad altri soggetti coinvolti nell'attività istruttoria e nei casi specificamente previsti dal diritto nazionale o dell'Unione Europea.

Gli interessati hanno il diritto di ottenere dall'ASL BA, nei casi previsti, l'accesso ai dati personali e la rettifica o la cancellazione degli stessi o la limitazione del trattamento che li riguarda o di opporsi al trattamento (artt. 15 e ss. del Regolamento UE 2016/679).

L'apposita istanza è presentata contattando il Titolare del trattamento (ASL BA, con sede in Lungomare Starita, 6, 70123 Bari; PEC: protocollo.asl.bari@pec.rupar.puglia.it; email: direzione.generale@asl.bari.it, tel. 080.5842568) o il Responsabile della protezione dei dati (DPO) email: dpo@asl.bari.it; PEC: protocollo.asl.bari@pec.rupar.puglia.it, 080.5842565).

Gli interessati che ritengono che il trattamento dei dati personali a loro riferiti avvenga in violazione di quanto previsto dalla disciplina in materia di protezione dei dati personali hanno il diritto di proporre reclamo al Garante, come previsto dall'art. 77 del Regolamento (UE) 2016/679, o di adire le opportune sedi giudiziarie ai sensi dell'art. art. 79 del Regolamento citato.

Per ulteriori informazioni sul trattamento dei dati personali si rinvia all'informativa specifica resa disponibile sul sito web nell'apposita sezione - Privacy - Informative Privacy - del sito internet istituzionale all'indirizzo www.asl.bari.it.

NORME FINALI

Con la partecipazione al presente avviso è implicita da parte dei concorrenti l'accettazione, senza riserve, di tutte le disposizioni contenute nel bando stesso.

L'Amministrazione si riserva, comunque, la facoltà di modificare, prorogare, sospendere o revocare il presente bando, per legittimi motivi che saranno espressi tramite il sito aziendale www.sanita.puglia.it/web/asl-bari, senza che i concorrenti possano accampare pretese o diritti di sorta.

Si fa riserva, inoltre, di reiterare l'avviso nel caso siano pervenute entro la data di scadenza dell'avviso, un numero di candidature inferiore a 4 (quattro).

Per eventuali chiarimenti o informazioni, gli aspiranti potranno rivolgersi all'Azienda ASL BA - Area Gestione Risorse Umane - Ufficio Concorsi – Lungomare Starita, 6 - 70132 Bari - Tel. 080/5842377 –2312 – 2582 -2338 nelle ore di ufficio, oppure potranno consultare il sito Internet: www.sanita.puglia.it/web/asl-bari - sezione concorsi e avvisi.
Per quanto non previsto dal presente bando, si fa riferimento alle norme di legge in materia.

PUBBLICITÀ

Il Presente bando sarà pubblicato sul Bollettino Ufficiale della Regione Puglia, per estratto sulla Gazzetta Ufficiale Italiana e sul sito web della ASL BA, quale allegato al provvedimento deliberativo.

Il Direttore Generale ASL BA
Antonio SANGUEDOLCE

Allegato A

FAC - SIMILE DI DOMANDA
Al Direttore Generale - ASL BA
Lungomare Starita, 6
70132 Bari

OGGETTO: richiesta di partecipazione all'Avviso Pubblico per il conferimento dell'incarico quinquennale di Direttore della Struttura Complessa: Cardiologia dell'Area Ospedaliera Bari Nord.

Il/la sottoscritto/a_____chiede di essere ammesso/a partecipare all'Avviso pubblico di cui all'oggetto.

A tal fine, ai sensi degli Artt. 46 e 47 del D.P.R. 445/00, nonché consapevole, secondo quanto previsto dall'Art. 76 del D.P.R. n. 445/00, della responsabilità penale cui può andare incontro in caso di dichiarazioni non veritiere, di formazione o uso di atti falsi, dichiara quanto segue:

1. di essere nato/a a _____ il _____;
2. di essere residente in _____ Prov. _____ CAP _____ Via _____ n. _____;

   CODICE FISCALE _____;
3. di essere in possesso della cittadinanza italiana o di uno dei paesi dell'Unione Europea;
4. di essere in possesso del Diploma di Laurea in _____

   conseguito presso l'Università degli Studi di_____ in data _____;

   di essere in possesso dell'abilitazione all'esercizio della professione;

   di essere in possesso della seguente specializzazione_____

   conseguita presso l'Università degli Studi di_____ in data _____;

   di essere iscritto all'Ordine dei Medici della Provincia di_____;
5. di essere iscritto nelle liste elettorali del Comune di_____(1);
6. di godere dei diritti civili e politici;
7. di non aver riportato condanne penali e di non aver procedimenti penali in corso (2);
8. di essere nei riguardi degli obblighi militari nella posizione di_____(3)(per i soggetti nati entro il 31/12/1985)
9. di avere/non avere prestato servizio presso Pubbliche Amministrazioni (4);
10. di non essere stato destituito o dispensato o licenziato dall'impiego presso una pubblica amministrazione e di non essere stato dichiarato decaduto dall'impiego presso una pubblica amministrazione per averlo conseguito mediante produzione di documenti falsi o viziati da invalidità non sanabili, ovvero di essere cessato dal servizio presso una pubblica amministrazione per il seguente motivo_____;
11. accettare tutte le condizioni previste dal bando;
12. di autorizzare l'Azienda al trattamento dei dati personali forniti, finalizzato agli adempimenti connessi all'espletamento della procedura concorsuale, ai sensi della Legge 30/12/2003 n. 196;
13. Chiede che ogni comunicazione relativa al presente CONCORSO deve essere fatta al seguente indirizzo:

    Via_____ n _____

    Città _____ Prov. _____ CAP _____

    Tel. n. _____ Indirizzo E-Mail _____, impegnandosi a comunicare le eventuali variazioni successive e riconoscendo che l'Amministrazione non assume alcuna responsabilità in caso di irreperibilità del destinatario.

Il/La sottoscritto/a _____ dichiara, altresì, di essere a conoscenza che in caso di dichiarazioni mendaci decadrà dai benefici conseguenti al provvedimento emanato sulla base delle dichiarazioni non veritiere.

Data_____ **FIRMA**

1) In caso di non iscrizione o di avvenuta cancellazione dalle liste elettorali, indicarne i motivi;
2) In caso contrario indicare le condanne penali riportate o procedimenti penali pendenti;
3) Per la valutazione del servizio militare ai sensi della legge 958/86 indicare la posizione ed il servizio attestati nel foglio matricolare;
4) Indicare le cause della eventuale risoluzione dei rapporti di impiego;

Allegato B

CURRICULUM PROFESSIONALE
(Artt. 46 e 47 del DPR n. 445/2000 – allegare fotocopia di valido documento di riconoscimento)

Il/la sottoscritto/a _____

nato/a a_____ il _____

residente in _____ Prov. _____ CAP _____

Via _____N. _____

consapevole, secondo quanto prescritto dall'Art. 76 del D.P.R. n. 445/2000, della responsabilità penale cui può andare incontro in caso di dichiarazioni mendaci, falsità negli atti ed uso di atti falsi, nonché di quanto stabilito dall'art. 75 del D.P.R. n. 445/2000, in caso di dichiarazioni non veritiere

DICHIARA

Sotto la propria responsabilità quanto segue:

Attività professionali, di studio, direzionali-organizzative con riferimento:

- alla tipologia delle istituzioni in cui sono allocate le strutture presso le quali il candidato ha svolto la sua attività e alla tipologia delle prestazioni erogate dalle strutture medesime: _____ _____ _____ _____ _____
- alla posizione funzionale del candidato nelle strutture ed alle sue competenze con indicazione di specifici ambiti di autonomia professionale con funzioni di direzione, ruoli di responsabilità rivestiti, lo scenario organizzativo in cui ha operato il dirigente ed i particolari risultati ottenuti nelle esperienze professionali precedenti: _____ _____ _____ _____ _____
- alla tipologia qualitativa e quantitativa delle prestazioni effettuate dal candidato anche con riguardo dell'attività/casistica trattata nei precedenti incarichi, misurabili in termine di volume e complessità: _____ _____ _____ _____ _____

- Alla continuità e alla rilevanza dell'attività pubblicistica e di ricerca svolta nel corso di precedenti incarichi:

  _____

  _____

  _____

  _____

  _____

Soggiorni di studio o di addestramento professionale per attività attinenti alla disciplina in rilevanti strutture italiane o estere di durata non inferiore a tre mesi con esclusione dei tirocini obbligatori:

_____

_____

_____

_____

_____

Attività didattiche presso corsi di studio per il conseguimento di diploma universitario, di laurea o di specializzazione ovvero presso scuole per la formazione di personale sanitario con indicazione delle ore annue di insegnamento: _____

_____

_____

_____

_____

Partecipazione a eventi formativi, anche effettuati all'estero, in qualità di docente o di relatore:

_____

_____

_____

_____

_____

Data_____ **FIRMA**

Allegato C

DICHIARAZIONE SOSTITUTIVA DI CERTIFICAZIONE
(Artt. 46 del DPR n. 445/2000 – allegare fotocopia di valido documento di riconoscimento)

Il/la sottoscritto/a _____

nato/a a_____ il _____

residente in _____ Prov. _____ CAP _____

Via _____N. _____

consapevole, secondo quanto prescritto dall'Art. 76 del D.P.R. n. 445/2000, della responsabilità penale cui può andare incontro in caso di dichiarazioni mendaci, falsità negli atti ed uso di atti falsi, nonché di quanto stabilito dall'art. 75 del D.P.R. 28.12.2000, n. 445, in caso di dichiarazioni non veritiere

DICHIARA

Sotto la propria responsabilità quanto segue:

di essere in possesso:

Laurea in _____ conseguita in data ____/____/_____

presso _____ punteggio finale _____

Abilitazione conseguita in data ____/____/_____

Specializzazione in _____ conseguita in data ____/____/_____

presso _____ punteggio finale _____

Iscrizione all'ordine dei Medici della provincia di _____ dal ____/____/_____ al n. _____

Attestato di formazione manageriale: ☐ SI (conseguito in data ____/____/_____)
☐ NO

Eventuali altri titoli:

- Titolo: _____ conseguito il ____/____/_____
  Presso _____ punteggio finale _____
- Titolo: _____ conseguito il ____/____/_____
  Presso _____ punteggio finale _____

Di aver svolto le seguenti attività di docenza *seguendo il successivo schema esemplificativo:*

Materia _____

presso _____ corso di studi _____ dal ____/____/_____ al ____/____/_____ n. ore di insegnamento totali _____

Di aver partecipato ai seguenti eventi formativi (corsi, convegni, seminari, ecc.) *seguendo il successivo schema esemplificativo:*

Denominazione corso _____

organizzato da _____

luogo _____ durata dal ____/____/_____ al ____/____/_____ in qualità di _____

Data_____ **FIRMA**

Allegato D

DICHIARAZIONE SOSTITUTIVA DELL'ATTO DI NOTORIETA'
(Artt. 19 e 47 del DPR n. 445/2000 – allegare fotocopia di valido documento di riconoscimento)

Il/la sottoscritto/a _____

nato/a a_____ il _____

residente in _____ Prov. _____ CAP _____

Via _____N. _____

consapevole, secondo quanto prescritto dall'Art. 76 del D.P.R. n. 445/2000, della responsabilità penale cui può andare incontro in caso di dichiarazioni mendaci, falsità negli atti ed uso di atti falsi, nonché di quanto stabilito dall'art. 75 del D.P.R. n. 445/2000, in caso di dichiarazioni non veritiere

DICHIARA

Sotto la propria responsabilità quanto segue:

Servizi prestati *seguendo il successivo schema esemplificativo***:**

Denominazione Ente: _____ Ente

☐ pubblico ☐ privato accredit./convenz. SSN ☐ privato non accredit./convenz. SSN

☐ altro _____

Profilo professionale: _____

Tipologia dell'incarico: ☐ Tempo indeterminato ☐ Tempo determinato

☐ CoCoCo ☐ CoCoPro ☐ Convenzione

☐ Libero professionale ☐ Borsista ☐ Altro_____

durata dell'incarico: dal ____/____/_____ al ____/____/_____

Durata orario settimanale: ☐Full time (36 h/sett.) ☐ part-time (____h/sett.)

Eventuali periodi di aspettativa:

- dal ___/___/_____ al ___/___/_____ per il seguente motivo_____
- dal ___/___/_____ al ___/___/_____ per il seguente motivo_____

che le copie di cui al successivo elenco sono conformi all'originale:

1.
2.
3.
4.
5.
6.
7.

Data_____ **FIRMA**

ASL BA

BANDO DI CONCORSO PUBBLICO, PER TITOLI ED ESAMI, PER N. 15 POSTI DI DIRIGENTE MEDICO - DISCIPLINA "MEDICINA FISICA E RIABILITAZIONE".

IL DIRETTORE GENERALE

ART. 1 - POSTI A CONCORSO

In esecuzione della propria deliberazione n. 1911 del 10/10/2022, indice concorso pubblico, per titoli ed esami, per la copertura di n. 15 posti di Dirigente Medico – disciplina "Medicina Fisica e Riabilitazione".

Le disposizioni per l'ammissione al concorso e le modalità di espletamento del medesimo sono stabilite dal D.P.R. 10/12/97 n. 483.

Il presente concorso è indetto ed espletato in conformità a:
- disposizioni di cui al D.P.R. 483/97;
- disposizioni di cui alla Legge 10/04/91 n. 125 e D.Lgs. n. 198/2006, che garantiscono pari opportunità tra uomini e donne per l'accesso al lavoro;
- disposizioni di cui all'art. 20 della legge 104/92 sulla richiesta di ausili e di eventuali tempi aggiuntivi per le prove concorsuali da parte dei candidati portatori di handicap;
- disposizioni di cui all'art. 35 del D. L.gs 165/2001 e s.m.i.;
- le disposizioni di cui al DPR 487 del 09/05/1994 e s.m.i.;
- le disposizioni di cui alla legge 145/2018;

Il trattamento giuridico ed economico è regolato e stabilito dalle norme legislative e contrattuali vigenti per il personale dell'Area Sanità.

Il rapporto di lavoro conseguente al presente bando è disciplinato dal CCNL del comparto Sanità vigente; è a tempo pieno ed è, quindi, incompatibile con qualsiasi altro rapporto o incarico, sia pubblico che privato, anche se di natura convenzionale, fatto salvo quanto diversamente disciplinato da norme specifiche applicabili.

ART. 2 - REQUISITI DI AMMISSIONE

Possono partecipare al Concorso coloro che sono in possesso dei seguenti requisiti specifici e generali:

REQUISITI SPECIFICI

a) Laurea in Medicina e Chirurgia;
b) Specializzazione nella disciplina di **Medicina Fisica e Riabilitazione** e/o in disciplina riconosciuta equipollente, ai sensi del D.M. 30/01/98 e successive modificazioni ed integrazioni.

c) Iscrizione all'albo professionale dell'Ordine dei Medici. L'iscrizione al corrispondente albo professionale di uno dei Paesi dell'Unione europea, ove prevista, consente la partecipazione al concorso, fermo restando l'obbligo dell'iscrizione all'albo in Italia prima dell'assunzione in servizio.

d) Ai sensi dell'art. 1 comma 547 e 548 della legge n. 145 del 30/12/2018, modificato dall'art. 12 comma 2 lettera a) del decreto legge n. 35 del 30/04/2019 convertito dalla legge n. 60 del 25/06/2019, e successivamente integrato con Legge n. 8 del 28/02/220 pubblicato nella G.U. n. 51 del 29/02/2020 "***a partire dal terzo anno del corso di formazione specialistica i medici, i veterinari, gli odontoiatri, i biologi, i chimici, i farmacisti, i***

fisici e gli psicologi regolarmente iscritti sono ammessi alle procedure concorsuali per l'accesso alla dirigenza del ruolo sanitario nella specifica disciplina bandita e collocati, all'esito positivo delle medesime procedure, in graduatoria separata". L'eventuale assunzione a tempo indeterminato dei medici di cui al comma 547, risultati idonei e utilmente collocati nelle relative graduatorie, è subordinata al conseguimento del titolo di specializzazione e all'esaurimento della graduatoria dei medici già specialisti alla data di scadenza del bando;

REQUISITI GENERALI

a) Essere cittadini di uno degli Stati membri dell'Unione Europea, o loro familiari non aventi la cittadinanza di uno Stato membro che siano titolari del diritto di soggiorno o del diritto di soggiorno permanente, ovvero cittadini di Paesi terzi che siano titolari del permesso di soggiorno CE per soggiornanti di lungo periodo o che siano titolari dello status di rifugiato o di protezione sussidiaria (art. 38 D.Lgs. 165/2001 e s.m.i.);
b) idoneità fisica all'impiego senza limitazioni, nell'osservanza di quanto previsto dall'art. 26 del d.lgs n. 106/2009. L'accertamento della idoneità fisica all'impiego, tenuto conto delle norme in materia di categorie protette, sarà effettuato, a cura dell'Azienda, prima dell'immissione in servizio, fatta salva l'osservanza di disposizioni derogatorie;
c) Godimento dei diritti politici anche negli Stati di appartenenza o provenienza;
d) Non avere riportato condanne penali e non avere procedimenti penali in corso che impediscano, ai sensi delle vigenti disposizioni in materia, la costituzione di rapporto di impiego con la Pubblica Amministrazione;
e) Non essere stati destituiti o dispensati dall'impiego presso una pubblica amministrazione per persistente insufficiente rendimento, ovvero non essere stati dichiarati decaduti dall'impiego.

La partecipazione al concorso non è soggetta a limiti di età, ex L. n. 127/97, fermi restando quelli previsti per il collocamento a riposo.

I requisiti prescritti, devono essere posseduti alla data di scadenza del termine stabilito nel presente bando per la presentazione della domanda di ammissione, ed il difetto anche di un solo requisito comporta l'esclusione.

Non possono accedere agli impieghi coloro che siano stati esclusi dall'elettorato attivo nonché coloro che siano stati dispensati dall'impiego presso una pubblica amministrazione per aver conseguito l'impiego stesso mediante la produzione di documenti falsi o viziati da invalidità non sanabile.

ART. 3 - DOMANDA DI PARTECIPAZIONE E CONTRIBUTO DI PARTECIPAZIONE AL CONCORSO

Il candidato deve produrre la domanda di partecipazione esclusivamente in via telematica utilizzando il form on-line disponibile nella sezione concorsi/domande on-line del sito internet istituzionale www.sanita.puglia.it/web/asl-bari.

La procedura di compilazione delle domande deve essere effettuata entro e non oltre le ore 23.59 del 30° giorno successivo alla data di pubblicazione del presente bando - per estratto - nella Gazzetta Ufficiale della Repubblica Italiana.

Il termine per la presentazione della domanda, ove cada in giorno festivo, sarà prorogato di diritto al giorno seguente non festivo.

Non sono ammesse altre forme di produzione o di invio delle domande di partecipazione al concorso e, pertanto, non saranno ritenute valide le domande di partecipazione al concorso presentate con modalità diverse da quella sopra indicata, **a pena di esclusione**.

La data di presentazione telematica della domanda di partecipazione al concorso è certificata dal sistema informatico ed è indicata nella relativa stampa. L'unico calendario e l'unico orario di riferimento sono quelli di sistema.

Scaduto il predetto termine utile per la presentazione della domanda di partecipazione il sistema non permetterà più l'accesso alla procedura e non saranno ammesse regolarizzazioni, sotto qualsiasi forma, delle domande già inoltrate.

Per la compilazione della domanda, entro il termine fissato, i candidati devono:
1. collegarsi all'indirizzo dell' Azienda: www.sanita.puglia.it/web/asl-bari;
2. selezionare sulla Homepage la voce albo pretorio "concorsi/domanda on-line";
3. compilare, registrare e inoltrare, secondo le istruzioni indicate sul sito, la domanda di partecipazione al concorso utilizzando l'apposito modulo di domanda on-line riportante tutte le dichiarazioni che, secondo le norme vigenti, i candidati sono tenuti a fornire.

Per la partecipazione al concorso dovrà essere effettuato un versamento, **non rimborsabile**, del contributo di partecipazione al concorso di € 10,00, da effettuarsi **entro i termini di scadenza del bando** ed **esclusivamente** mediante bonifico bancario intestato ASL BA - Servizio Tesoreria – Banca Popolare di Bari – **IBAN: IT60P0760104000000000681700** Il versamento deve riportare nella causale la dicitura: Cod. 00031 – Contributo di partecipazione **al Concorso Pubblico, per titoli ed esami, per n. 15 posti di Dirigente Medico – disciplina "Medicina Fisica e Riabilitazione".**

Il contributo di partecipazione al concorso dovrà essere versato entro e non oltre i termini di scadenza del presente bando, pena esclusione dalla predetta procedura.

L'omissione dei dati obbligatori richiesti nel modulo di domanda on-line, non consente la registrazione dei dati ed il successivo invio on-line della stessa domanda.

ART. 4 - DICHIARAZIONI DA FORMULARE NELLA DOMANDA

Nella domanda di partecipazione on-line gli aspiranti sono tenuti a dichiarare, sotto la propria responsabilità, ai sensi degli artt. 46 e 47 del D.P.R. 28/12/2000, n. 445 e consapevoli delle sanzioni penali per le ipotesi di dichiarazioni mendaci previste dall'art. 76 del citato D.P.R., a pena di esclusione:
a) concorso al quale intendono partecipare;
b) cognome e nome;
c) luogo e data di nascita;
d) residenza e/o recapito cui inviare le eventuali comunicazioni relative al concorso;
e) indirizzo di posta elettronica certificata alla quale questa Amministrazione potrà inviare ogni comunicazione finalizzata all'assunzione;
f) numero di un documento di identità in corso di validità;
g) codice fiscale;
h) essere cittadini di uno degli Stati membri dell'Unione Europea, o loro familiari non aventi la cittadinanza di uno Stato membro che siano titolari del diritto di soggiorno o del diritto di soggiorno permanente, ovvero cittadini di Paesi terzi che siano titolari del permesso di soggiorno CE per soggiornanti di lungo periodo o che siano titolari dello status di rifugiato o di protezione sussidiaria (art. 38 D.Lgs. 165/2001 e s.m.i.)
i) titolo di studio di cui all'art. 2 (Requisiti specifici di ammissione);
j) nel caso di candidato specializzando, la durata del corso di specializzazione;
k) di essere in possesso della specializzazione o di frequentare l'ultimo anno del corso di specializzazione di cui all'art. 2 (Requisiti specifici di ammissione) ovvero il penultimo anno dello stesso, qualora abbia una durata quinquennale;

l) iscrizione all'albo professionale di cui all'art. 2 (Requisiti specifici di ammissione);
m) idoneità fisica all'impiego ed alle specifiche mansioni del posto da ricoprire;
n) di non essere stati esclusi dall'elettorato politico attivo e destituiti o dispensati dall'impiego presso una pubblica amministrazione e licenziati per persistente insufficiente rendimento o per aver conseguito l'impiego mediante la produzione di documenti falsi e comunque con mezzi fraudolenti;
o) l'assenza di condanne penali, provvedimenti di interdizione o misure restrittive; in caso positivo devono essere dichiarate le condanne penali riportate e i provvedimenti di interdizione o le misure restrittive applicate ovvero non aver riportato condanne penali e non aver procedimenti penali in corso che comportino ipotesi di inconferibilità;
p) di essere in posizione regolare nei confronti dell'obbligo di leva e di quelli relativi al servizio militare volontario (per i candidati cittadini italiani di sesso maschile nati entro il 31/12/1985);
q) i titoli eventualmente posseduti che danno diritto a fruire della preferenza, a parità di merito, con altri concorrenti;
r) l'eventuale condizione di portatore di handicap, il tipo di ausilio per gli esami e i tempi necessari aggiuntivi (quanto dichiarato dovrà risultare da apposita certificazione, rilasciata dal servizio sanitario ex lege n. 104/92 della A.S.L., che il candidato dovrà presentare il giorno della prima prova d'esame);
s) di aver preso visione del presente bando di concorso pubblico e di sottostare a tutte le condizioni in esso stabilite;
t) di accettare che le modalità di notifica rivenienti dalla procedura concorsuale avvengano esclusivamente tramite pubblicazione sul sito Aziendale della ASL consultabile all'indirizzo www.sanita.puglia.it/web/asl-bari – albo pretorio sezione concorsi e avvisi;
u) di autorizzare l'ASL Bari al trattamento e utilizzo dei dati personali di cui al D.Lgs. n. 196/2003;
v) di autorizzare la pubblicazione del proprio nominativo sul sito internet dell'ASL Bari per tutte le comunicazioni inerenti il concorso pubblico;
w) di aver effettuato il versamento del contributo di partecipazione al concorso **pari a 10,00 euro (dieci/00 euro), non rimborsabili esclusivamente mediante bonifico bancario intestato a:** ASL BA - Servizio Tesoreria – Banca Popolare di Bari – IBAN: **IT60P0760104000000000681700**, indicando come causale del versamento: "Codice 00031 Contributo di partecipazione al Concorso Pubblico, per titoli ed esami, per n. 15 posti di Dirigente Medico – disciplina "**Medicina Fisica e Riabilitazione**". Il contributo di partecipazione al concorso dovrà essere **versato entro e non oltre i termini di scadenza del presente bando, pena esclusione dalla predetta procedura,** indicando nel form di domanda on-line: **nome intestatario, data di esecuzione, istituto di credito e numero di CRO.**

I cittadini degli altri Stati membri dell'Unione Europea devono inoltre dichiarare, a pena di esclusione:
- di avere adeguata conoscenza della lingua italiana;
- di essere in possesso di titolo di studio riconosciuto in Italia.

L'Amministrazione non assume alcuna responsabilità per la dispersione di comunicazioni dipendenti da inesatte indicazioni del recapito da parte del concorrente, oppure la mancata o tardiva comunicazione del cambiamento dell'indirizzo indicato nella domanda, né per eventuali disguidi postali o telegrafici o comunque imputabili a fatto di terzi, al caso fortuito o a forza maggiore.

A corredo della domanda di partecipazione gli aspiranti devono compilare on-line anche il form relativo ai titoli posseduti, ai sensi degli artt. 46 e 47 del D.P.R. 28/12/2000, n. 445, in conformità delle prescrizioni contenute nel presente bando ed entro il termine di scadenza previsto dallo stesso.

I titoli posseduti dagli aspiranti saranno valutati dalla Commissione nell'ambito degli "**ELEMENTI DI VALUTAZIONE",** allegati al presente bando, e secondo quanto previsto dal DPR 483/97.

Si considerano prodotti in tempo utile i documenti autocertificati nella formulazione della domanda on-line,

regolarmente dichiarati entro il termine di scadenza del bando stesso. A tal fine fa fede la data di trasmissione della domanda on-line.

La valutazione dei titoli sarà effettuata dopo la prova scritta e, comunque, prima della correzione dei relativi elaborati. Il risultato di tale valutazione sarà reso noto agli interessati prima dell'effettuazione della prova orale.

L'amministrazione si riserva la facoltà di richiedere ai candidati, in qualsiasi momento, la presentazione della documentazione probante i titoli dichiarati con la domanda on-line.

ART. 5 – DOCUMENTAZIONE DA ALLEGARE ALLA DOMANDA

Alla domanda i candidati devono allegare **pena la non ammissione:**

- scansione del documento di identità in corso di validità;
- scansione della domanda datata e firmata.
- specializzazione

Alla domanda deve essere allegata, **pena la regolarizzazione nei termini che saranno comunicati dall'Azienda**, la scansione della ricevuta di versamento del contributo di partecipazione.

ART. 6 – AMMISSIONE/NON AMMISSIONE DEI CANDIDATI

Saranno ammessi alle prove concorsuali, con riserva di accertamento dei requisiti di accesso al concorso, tutti i candidati la cui domanda di partecipazione al concorso è pervenuta entro i termini e con le modalità previste dal presente bando.

L'accertamento del reale possesso dei requisiti dichiarati dai candidati verrà effettuato, dall'Amministrazione, in qualsiasi momento e comunque prima di procedere all'assunzione.

L'Amministrazione della ASL potrà disporre con provvedimento motivato, in qualsiasi momento, l'esclusione dei candidati dal concorso per difetto o mancanza dei prescritti requisiti rilevati dall'autodichiarazione.

Costituisce motivo di non ammissione:

- il mancato possesso di uno o più requisiti previsti per l'ammissione (Art. 2);
- l'invio della candidatura senza aver allegato la scansione del documento di identità in corso di validità;
- l'invio della candidatura senza aver allegato la scansione della domanda di partecipazione al presente concorso;
- l'invio della candidatura senza aver allegato la scansione del certificato di specializzazione;
- l'invio della candidatura avendo allegato la scansione della domanda di partecipazione priva della sottoscrizione,
- Il mancato invio della ricevuta di versamento del contributo di cortesia entro i termini stabiliti dall'Azienda.

Si rammenta che l'Amministrazione effettuerà, anche a campione, verifiche e controlli sulla veridicità del contenuto delle dichiarazioni sostitutive ricevute. In caso di dichiarazioni non veritiere, oltre alla decadenza dell'interessato dalla procedura concorsuale nonché da qualsiasi beneficio conseguito, gli atti saranno trasmessi all'Autorità Giudiziaria competente.

ART. 7 - COMMISSIONE ESAMINATRICE

La Commissione Esaminatrice del presente concorso sarà nominata con deliberazione del Direttore Generale,

dopo la scadenza del bando di concorso, nel rispetto delle composizioni e procedure previste dal D.P.R. 483/97.

ART. 8 - PROVE D'ESAME

AI candidati idonei a sostenere le prove concorsuali, l'Azienda provvederà a comunicare il diario delle prove, nonché la sede di espletamento esclusivamente mediante avvisi pubblicati nella sezione concorsi del sito internet istituzionale www.sanita.puglia.it/web/asl-bari, con un preavviso di almeno 15 giorni (quindici) dall'inizio della prova scritta e della prova pratica e di almeno 20 giorni (venti) dall'inizio della prova orale.
Tale forma di pubblicità costituirà notifica ad ogni effetto di legge e non sarà data pertanto ulteriore comunicazione in merito.

Tutti i candidati idonei alla prova scritta, dovranno presentarsi il giorno della prova muniti di copia fotostatica non autenticata di un valido documento di identità del sottoscrittore.

Il termine fissato per la consegna della domanda e dei documenti è perentorio; la eventuale riserva di invio successivo è priva di effetti. Inoltre, è escluso il rinvio a documenti già presentati dal candidato presso l'Azienda in occasione di altre procedure amministrative.

I Candidati sosterranno una prova scritta, una prova pratica e una prova orale:

a) **Prova scritta**: relazione su caso clinico simulato o su argomenti inerenti alla disciplina messa a concorso o soluzione di una serie di quesiti a risposta sintetica inerenti alla disciplina stessa;

b) **Prova pratica**: vertente su tecniche e manualità peculiari della disciplina messa a concorso. La prova pratica deve, comunque, essere anche illustrata schematicamente per iscritto;

c) **Prova orale**: colloquio sulle materie inerenti alla disciplina a concorso nonché sui compiti connessi alla funzione da conferire.

Per quanto concerne lo svolgimento delle prove si applicano le disposizioni previste dal D.P.R. 483/97.

Il superamento di ciascuna delle previste prove scritta e pratica è subordinato al raggiungimento di una valutazione di sufficienza espressa in termini numerici di almeno 21/30.

Il superamento della prova orale è subordinato al raggiungimento di una valutazione di sufficienza espressa in termini numerici di almeno 14/20.

I candidati che non si presenteranno a sostenere le prove di concorso nei giorni, ora e sede stabiliti, saranno dichiarati esclusi dal concorso, quale sia la causa dell'assenza, anche se non dipendente dalla volontà dei singoli concorrenti.

ART. 9 - PUNTEGGI PER TITOLI E PROVE D'ESAME

La Commissione ai sensi dell'art. 27 del D.P.R. n. 483/97 dispone, complessivamente, di 100 punti così ripartiti:

a) 20 punti per i titoli;
b) 80 punti per le prove di esame;

I punti per le prove di esame sono così ripartiti:

a) 30 punti per la prova scritta;

b) 30 punti per la prova pratica;
c) 20 punti per la prova orale.

I punti per la valutazione dei titoli sono così ripartiti:

a) 10 punti per i titoli di carriera;
b) 3 punti per i titoli accademici e di studio;
c) 3 punti per le pubblicazioni e i titoli scientifici;
d) 4 punti per il curriculum formativo e professionale.

Nella valutazione dei **titoli** saranno applicate le disposizioni di cui **agli artt. 11 – 20 – 21 – 22 – 23 – del D.P.R. n. 483/97.**

ART. 10 – GRADUATORIA

La Commissione Esaminatrice, sulla base della valutazione dei titoli e dei voti attribuiti nelle prove di esame, formulerà:

- una graduatoria **generale,** secondo l'ordine dei punteggi ottenuti da ciascun candidato, con l'osservanza, a parità di punti, previste dall'art. 5 del DPR 487/94 e s.m.i.;

- una graduatoria **separata** di candidati idonei, in formazione specialistica iscritti a partire dal terzo anno del corso di formazione specialistica del relativo corso della specifica disciplina messa a concorso o equipollente;

In caso di mancanza di titoli preferenziali, a parità di punteggio, sarà preferito il candidato più giovane di età, come previsto dall'art. 2, comma 9 della Legge n. 191/98.

L'eventuale assunzione a tempo indeterminato dei medici risultati idonei e utilmente collocati nella citata graduatoria separata, è subordinata al conseguimento del titolo di specializzazione e all'esaurimento della graduatoria dei medici già specialisti alla data della scadenza del bando, ai sensi dell'art. 1, co. 547 e 548 della Legge n. 145/201 e s.m.i.

Tenuto conto delle diverse date di conseguimento del titolo di specializzazione ed al fine di garantire il rispetto del diritto di convocazione secondo l'ordine di posizione in graduatoria, per eventuali ed ulteriori scorrimenti della graduatoria medesima sarà ripercorsa ogni volta partendo dal primo classificato e secondo l'ordine della stessa, attribuendo l'incarico al candidato che *medio tempore* abbia conseguito il relativo titolo di specializzazione, fatte salve eventuali diverse disposizioni normative che dovessero intervenire durante il periodo di vigenza della predetta graduatoria.

Il Direttore Generale, riconosciuta la regolarità degli atti relativi alla procedura concorsuale li approva.
Le graduatorie di merito, unitamente a quella dei vincitori del concorso, formulata dalla Commissione esaminatrice, è approvata con provvedimento del Direttore Generale della ASL ed è immediatamente efficace.

La graduatoria finale di merito rimane efficace per un termine di diciotto mesi dalla data di pubblicazione, o secondo i termini previsti dalle norme di legge vigenti nel tempo.

Per urgenti ed inderogabili esigenze di carattere assistenziale l'elenco dei candidati partecipanti alla presente procedura concorsuale potrà essere utilizzato per formulare una graduatoria per il conferimento di incarichi a tempo determinato, nelle more del completamento della procedura concorsuale.

La graduatoria dei medici specialisti sarà formulata sulla base del punteggio complessivo del voto di laurea e di specializzazione. In caso di ex aequo tra due o più candidati, sarà preferito il candidato più giovane di età, come disposto dalla legge.
Sarà formulata, altresì, la graduatoria dei medici in formazione specialistica iscritti all'ultimo anno e, in via successiva, gli iscritti al penultimo e al terzultimo anno, sulla base del punteggio del voto di laurea. In caso di ex aequo tra due o più candidati, sarà preferito il candidato più giovane di età

La pubblicazione della deliberazione di approvazione della graduatoria di merito sul sito web aziendale www.sanita.puglia.it/web/asl-bari, **sarà considerata quale notifica ufficiale a tutti i partecipanti.**

ART. 11 - IMMISSIONE IN SERVIZIO DEI VINCITORI

I candidati dichiarati vincitori del concorso sono invitati, a discrezione dell'azienda a mezzo telegramma o posta elettronica certificata, all'indirizzo indicato dal candidato, a prendere servizio entro i termini stabiliti dall'Azienda - pena la non stipulazione del contratto individuale di lavoro.

L'accertamento della idoneità alla mansione specifica, sarà effettuato a cura dell'Azienda ASL BA prima dell'immissione in servizio o, comunque, entro 30 giorni dalla data di presa servizio.

Nel caso in cui l'interessato non si presentasse alla visita medica senza giustificato motivo, non si darà corso all'assunzione.

L'accertamento del mancato possesso dei requisiti pregiudica l'assunzione e/o la prosecuzione del rapporto di lavoro.

L'assunzione in servizio resta subordinata al reperimento delle risorse finanziarie necessarie e al rispetto della normativa vigente in materia di assunzioni.

I vincitori del concorso, all'atto della stipula del contratto individuale, devono dichiarare, sotto la propria responsabilità:

- di non avere altri rapporti di impiego pubblico e privato;
- di non trovarsi in nessuna delle situazioni di incompatibilità richiamate dall'art. 53 del D.Lgs. 30/03/2001, n. 165;

L'ASL BA, verificata la sussistenza dei requisiti prescritti, procederà alla stipula del contratto individuale di lavoro nel quale sarà indicata la data di inizio del rapporto di lavoro.

La data di assunzione verrà concordata fra le parti ma, in ogni caso, salvo giustificati e documentati motivi, essa dovrà essere stabilita entro i 30 giorni successivi dalla comunicazione di assunzione. Gli effetti economici decorrono dalla data di effettiva assunzione in servizio.

E' in ogni modo condizione risolutiva del contratto in qualsiasi momento senza obbligo di preavviso, la presentazione di documenti falsi o viziati da invalidità non sanabile.

La nomina diviene definitiva dopo il compimento, con esito favorevole, del previsto periodo di prova di cui alla vigente normativa contrattuale.

ART. 12 - NORME FINALI

Per tutto quanto non previsto si fa riferimento alla normativa contrattuale ed a quella vigente in materia.

Con la partecipazione al presente concorso è implicita da parte dei concorrenti l'accettazione, senza riserve, di tutte le disposizioni contenute nel bando stesso.

Il Direttore Generale si riserva, comunque, la facoltà di modificare, prorogare, sospendere o revocare il presente bando, per legittimi ed insindacabili motivi, senza l'obbligo di comunicarli e senza che i concorrenti possano accampare pretese o diritti di sorta anche in caso di presentazione delle domande.

Per ottenere **informazioni riguardanti il concorso, i requisiti per partecipare e quant'altro non sia legato alla compilazione della domanda**, gli aspiranti potranno rivolgersi all'Azienda ASL BA - Area Gestione Risorse Umane - Ufficio Concorsi – Lungomare Starita, 6 - 70132 Bari - Tel. 080/5842377 – 2312 – 2582 - 2338 nei giorni dal lunedì al venerdì dalle ore 11.00 alle ore 13.00, oppure potranno consultare il sito Internet: www.sanita.puglia.it/web/asl-bari - sezione concorsi.

Per **informazioni sull'assistenza tecnica** relativa alla registrazione anagrafica e compilazione dei campi richiesti dal form di domanda on-line, oltre a consultare la Guida e le Faq scaricabili, è attivo, **dal lunedì al venerdì** un servizio e-mail al seguente indirizzo: helpdesk@csselezioni.it al quale potranno essere segnalati gli eventuali problemi. L'intervento di risoluzione del problema potrà avvenire mediante comunicazione a mezzo mail. Non si potrà compilare la domanda per conto dei candidati ma solo risolvere eventuali problemi tecnici.

Per quanto non previsto dal presente bando, valgono le norme di legge.

ART. 13 - TRATTAMENTO DEI DATI PERSONALI

Ai sensi dell'art. 13 del Codice in materia di protezione dei dati personali (decreto legislativo 30 giugno 2003, n. 196), si informano i candidati che il trattamento dei dati personali da essi forniti in sede di partecipazione al concorso comunque acquisiti a tal fine dall' AZIENDA SANITARIA PROVINCIALE DI BARI è finalizzato unicamente all'espletamento delle attività concorsuali o selettive ed avverrà a cura delle persone preposte al procedimento concorsuale o selettivo, anche da parte della commissione esaminatrice, presso l'ufficio preposto dall'Azienda (Area Gestione Risorse Umane), con l'utilizzo di procedure anche informatizzate, nei modi e nei limiti necessari per perseguire le predette finalità, anche in caso di eventuale comunicazione a terzi. Il conferimento di tali dati è necessario per valutare i requisiti di partecipazione e il possesso di titoli e la loro mancata indicazione può precludere tale valutazione.

Ai candidati sono riconosciuti i diritti di cui all'art. 7 del citato Codice (D.lgs. n. 196/2003), in particolare, il diritto di accedere ai propri dati personali, di chiederne la rettifica, l'aggiornamento e la cancellazione, se incompleti, erronei o raccolti in violazione della Legge, nonché di opporsi al loro trattamento per motivi legittimi rivolgendo le richieste al Direttore Area Gestione Risorse Umane.

PUBBLICITÀ

Il Presente bando è pubblicato sul Bollettino Ufficiale della Regione Puglia, per estratto sulla Gazzetta Ufficiale Italiana e sul sito web della ASL BA, quale allegato al provvedimento deliberativo.

Il Direttore A.G.R.U.
Rodolfo MINERVINI

Il Direttore Generale
Antonio SANGUEDOLCE

ELEMENTI DI VALUTAZIONE DEI TITOLI
Dirigente Area Sanità

I 20 punti per la valutazione dei titoli sono così ripartiti:
a) 10 punti per i titoli di carriera;
b) 3 punti per i titoli accademici e di studio;
c) 3 punti per le pubblicazioni e i titoli scientifici;
d) 4 punti per il curriculum formativo e professionale.

Titoli di carriera (max 10 punti):

1) i periodi di servizio omogeneo sono cumulabili;
2) le frazioni di anno sono valutate in ragione mensile considerando, come mese intero, periodi continuativi di giorni trenta o frazioni superiori a quindici giorni;
3) nel caso in cui al concorso siano ammessi candidati appartenenti a profili professionali diversi da quello medico non si applicano le maggiorazioni previste per il tempo pieno per il profilo professionale medico;
4) in caso di servizi contemporanei è valutato quello più favorevole al candidato;

Titoli accademici e di studio (max 3 punti):
costituiranno oggetto di valutazione:

a) Specializzazione nella disciplina oggetto del concorso;
b) Specializzazione in una disciplina affine;
c) Specializzazione in altra disciplina;
d) Altre lauree, oltre quella richiesta per l'ammissione al concorso comprese tra quelle previste per l'appartenenza al ruolo sanitario.

Non è valutabile la specializzazione fatta valere come requisito di ammissione.
La specializzazione conseguita ai sensi del decreto legislativo 8 agosto 1991, n. 257, anche se fatta valere come requisito di ammissione è valutata con il punteggio previsto dall'Art. 27 del D.P.R. 483/97.
La specializzazione conseguita ai sensi del D.Lgs 368/99 è valutata nei titoli di carriera ai sensi dell'art. 45 dello stesso D.Lgs.

Pubblicazioni (max 3 punti):
le pubblicazioni e gli abstract/poster saranno valutati solo se attinenti alla disciplina oggetto del concorso e se allegati in formato PDF nella piattaforma informatica in sede di compilazione della domanda.

Curriculum formativo e professionale (max 4 punti):
costituiranno oggetto di valutazione:

- Corsi, convegni, congressi, seminari ecc. in qualità di discente/docente, attinenti alla disciplina;
- Soggiorni di studio attinenti alla disciplina;
- Master universitari (I livello, II livello);
- Corsi di perfezionamento;
- Comunicazioni orali;
- Attività di docenza;
- Incarichi di lavoro flessibile diversi dal tempo determinato attinenti alla disciplina;
- Borse di studio;
- Dottorati di ricerca.

ASL BA

BANDO DI CONCORSO PUBBLICO, PER TITOLI ED ESAMI, PER N. 3 POSTI DI DIRIGENTE MEDICO - DISCIPLINA "NEUROPSICHIATRIA INFANTILE".

IL DIRETTORE GENERALE

ART. 1 - POSTI A CONCORSO

In esecuzione della propria deliberazione n. 1911 del 10/10/2022, indice concorso pubblico, per titoli ed esami, per la copertura di n. 3 posti di Dirigente Medico – disciplina "Neuropsichiatria Infantile".

Le disposizioni per l'ammissione al concorso e le modalità di espletamento del medesimo sono stabilite dal D.P.R. 10/12/97 n. 483.

Il presente concorso è indetto ed espletato in conformità a:
- disposizioni di cui al D.P.R. 483/97;
- disposizioni di cui alla Legge 10/04/91 n. 125 e D.Lgs. n. 198/2006, che garantiscono pari opportunità tra uomini e donne per l'accesso al lavoro;
- disposizioni di cui all'art. 20 della legge 104/92 sulla richiesta di ausili e di eventuali tempi aggiuntivi per le prove concorsuali da parte dei candidati portatori di handicap;
- disposizioni di cui all'art. 35 del D. L.gs 165/2001 e s.m.i.;
- le disposizioni di cui al DPR 487 del 09/05/1994 e s.m.i.;
- le disposizioni di cui alla legge 145/2018;

Il trattamento giuridico ed economico è regolato e stabilito dalle norme legislative e contrattuali vigenti per il personale dell'Area Sanità.

Il rapporto di lavoro conseguente al presente bando è disciplinato dal CCNL del comparto Sanità vigente; è a tempo pieno ed è, quindi, incompatibile con qualsiasi altro rapporto o incarico, sia pubblico che privato, anche se di natura convenzionale, fatto salvo quanto diversamente disciplinato da norme specifiche applicabili.

ART. 2 - REQUISITI DI AMMISSIONE

Possono partecipare al Concorso coloro che sono in possesso dei seguenti requisiti specifici e generali:

REQUISITI SPECIFICI

a) Laurea in Medicina e Chirurgia;

b) Specializzazione nella disciplina di **Neuropsichiatria Infantile** o in disciplina riconosciuta equipollente, ai sensi del D.M. 30/01/98 e successive modificazioni ed integrazioni.

c) Iscrizione all'albo professionale dell'Ordine dei Medici. L'iscrizione al corrispondente albo professionale di uno dei Paesi dell'Unione europea, ove prevista, consente la partecipazione al concorso, fermo restando l'obbligo dell'iscrizione all'albo in Italia prima dell'assunzione in servizio.

d) Ai sensi dell'art. 1 comma 547 e 548 della legge n. 145 del 30/12/2018, modificato dall'art. 12 comma 2 lettera a) del decreto legge n. 35 del 30/04/2019 convertito dalla legge n. 60 del 25/06/2019, e successivamente integrato con Legge n. 8 del 28/02/220 pubblicato nella G.U. n. 51 del 29/02/2020 "***a partire dal terzo anno del corso di formazione specialistica i medici, i veterinari, gli odontoiatri, i biologi, i chimici, i farmacisti, i***

fisici e gli psicologi regolarmente iscritti sono ammessi alle procedure concorsuali per l'accesso alla dirigenza del ruolo sanitario nella specifica disciplina bandita e collocati, all'esito positivo delle medesime procedure, in graduatoria separata". L'eventuale assunzione a tempo indeterminato dei medici di cui al comma 547, risultati idonei e utilmente collocati nelle relative graduatorie, è subordinata al conseguimento del titolo di specializzazione e all'esaurimento della graduatoria dei medici già specialisti alla data di scadenza del bando;

REQUISITI GENERALI

a) Essere cittadini di uno degli Stati membri dell'Unione Europea, o loro familiari non aventi la cittadinanza di uno Stato membro che siano titolari del diritto di soggiorno o del diritto di soggiorno permanente, ovvero cittadini di Paesi terzi che siano titolari del permesso di soggiorno CE per soggiornanti di lungo periodo o che siano titolari dello status di rifugiato o di protezione sussidiaria (art. 38 D.Lgs. 165/2001 e s.m.i.);
b) idoneità fisica all'impiego senza limitazioni, nell'osservanza di quanto previsto dall'art. 26 del d.lgs n. 106/2009. L'accertamento della idoneità fisica all'impiego, tenuto conto delle norme in materia di categorie protette, sarà effettuato, a cura dell'Azienda, prima dell'immissione in servizio, fatta salva l'osservanza di disposizioni derogatorie;
c) Godimento dei diritti politici anche negli Stati di appartenenza o provenienza;
d) Non avere riportato condanne penali e non avere procedimenti penali in corso che impediscano, ai sensi delle vigenti disposizioni in materia, la costituzione di rapporto di impiego con la Pubblica Amministrazione;
e) Non essere stati destituiti o dispensati dall'impiego presso una pubblica amministrazione per persistente insufficiente rendimento, ovvero non essere stati dichiarati decaduti dall'impiego.

La partecipazione al concorso non è soggetta a limiti di età, ex L. n. 127/97, fermi restando quelli previsti per il collocamento a riposo.

I requisiti prescritti, devono essere posseduti alla data di scadenza del termine stabilito nel presente bando per la presentazione della domanda di ammissione, ed il difetto anche di un solo requisito comporta l'esclusione.

Non possono accedere agli impieghi coloro che siano stati esclusi dall'elettorato attivo nonché coloro che siano stati dispensati dall'impiego presso una pubblica amministrazione per aver conseguito l'impiego stesso mediante la produzione di documenti falsi o viziati da invalidità non sanabile.

ART. 3 - DOMANDA DI PARTECIPAZIONE E CONTRIBUTO DI PARTECIPAZIONE AL CONCORSO

Il candidato deve produrre la domanda di partecipazione esclusivamente in via telematica utilizzando il form on-line disponibile nella sezione concorsi/domande on-line del sito internet istituzionale www.sanita.puglia.it/web/asl-bari.

La procedura di compilazione delle domande deve essere effettuata entro e non oltre le ore 23.59 del 30° giorno successivo alla data di pubblicazione del presente bando - per estratto - nella Gazzetta Ufficiale della Repubblica Italiana.

Il termine per la presentazione della domanda, ove cada in giorno festivo, sarà prorogato di diritto al giorno seguente non festivo.

Non sono ammesse altre forme di produzione o di invio delle domande di partecipazione al concorso e, pertanto, non saranno ritenute valide le domande di partecipazione al concorso presentate con modalità diverse da quella sopra indicata, **a pena di esclusione**.

La data di presentazione telematica della domanda di partecipazione al concorso è certificata dal sistema informatico ed è indicata nella relativa stampa. L'unico calendario e l'unico orario di riferimento sono quelli di sistema.

Scaduto il predetto termine utile per la presentazione della domanda di partecipazione il sistema non permetterà più l'accesso alla procedura e non saranno ammesse regolarizzazioni, sotto qualsiasi forma, delle domande già inoltrate.

Per la compilazione della domanda, entro il termine fissato, i candidati devono:
1. collegarsi all'indirizzo dell' Azienda: www.sanita.puglia.it/web/asl-bari;
2. selezionare sulla Homepage la voce albo pretorio "concorsi/domanda on-line";
3. compilare, registrare e inoltrare, secondo le istruzioni indicate sul sito, la domanda di partecipazione al concorso utilizzando l'apposito modulo di domanda on-line riportante tutte le dichiarazioni che, secondo le norme vigenti, i candidati sono tenuti a fornire.

Per la partecipazione al concorso dovrà essere effettuato un versamento, **non rimborsabile**, del contributo di partecipazione al concorso di € 10,00, da effettuarsi **entro i termini di scadenza del bando** ed **esclusivamente** mediante bonifico bancario intestato ASL BA - Servizio Tesoreria – Banca Popolare di Bari – **IBAN: IT60P0760104000000000681700** Il versamento deve riportare nella causale la dicitura: Cod. 00031 – Contributo di partecipazione **al Concorso Pubblico, per titoli ed esami, per n. 3 posti di Dirigente Medico – disciplina "Neuropsichiatria Infantile".**

Il contributo di partecipazione al concorso dovrà essere versato entro e non oltre i termini di scadenza del presente bando, pena esclusione dalla predetta procedura.

L'omissione dei dati obbligatori richiesti nel modulo di domanda on-line, non consente la registrazione dei dati ed il successivo invio on-line della stessa domanda.

ART. 4 - DICHIARAZIONI DA FORMULARE NELLA DOMANDA

Nella domanda di partecipazione on-line gli aspiranti sono tenuti a dichiarare, sotto la propria responsabilità, ai sensi degli artt. 46 e 47 del D.P.R. 28/12/2000, n. 445 e consapevoli delle sanzioni penali per le ipotesi di dichiarazioni mendaci previste dall'art. 76 del citato D.P.R., a pena di esclusione:
a) concorso al quale intendono partecipare;
b) cognome e nome;
c) luogo e data di nascita;
d) residenza e/o recapito cui inviare le eventuali comunicazioni relative al concorso;
e) indirizzo di posta elettronica certificata alla quale questa Amministrazione potrà inviare ogni comunicazione finalizzata all'assunzione;
f) numero di un documento di identità in corso di validità;
g) codice fiscale;
h) essere cittadini di uno degli Stati membri dell'Unione Europea, o loro familiari non aventi la cittadinanza di uno Stato membro che siano titolari del diritto di soggiorno o del diritto di soggiorno permanente, ovvero cittadini di Paesi terzi che siano titolari del permesso di soggiorno CE per soggiornanti di lungo periodo o che siano titolari dello status di rifugiato o di protezione sussidiaria (art. 38 D.Lgs. 165/2001 e s.m.i.)
i) titolo di studio di cui all'art. 2 (Requisiti specifici di ammissione);
j) nel caso di candidato specializzando, la durata del corso di specializzazione;
k) di essere in possesso della specializzazione o di frequentare l'ultimo anno del corso di specializzazione di cui all'art. 2 (Requisiti specifici di ammissione) ovvero il penultimo anno dello stesso, qualora abbia una durata quinquennale;

l) iscrizione all'albo professionale di cui all'art. 2 (Requisiti specifici di ammissione);
m) idoneità fisica all'impiego ed alle specifiche mansioni del posto da ricoprire;
n) di non essere stati esclusi dall'elettorato politico attivo e destituiti o dispensati dall'impiego presso una pubblica amministrazione e licenziati per persistente insufficiente rendimento o per aver conseguito l'impiego mediante la produzione di documenti falsi e comunque con mezzi fraudolenti;
o) l'assenza di condanne penali, provvedimenti di interdizione o misure restrittive; in caso positivo devono essere dichiarate le condanne penali riportate e i provvedimenti di interdizione o le misure restrittive applicate ovvero non aver riportato condanne penali e non aver procedimenti penali in corso che comportino ipotesi di inconferibilità;
p) di essere in posizione regolare nei confronti dell'obbligo di leva e di quelli relativi al servizio militare volontario (per i candidati cittadini italiani di sesso maschile nati entro il 31/12/1985);
q) i titoli eventualmente posseduti che danno diritto a fruire della preferenza, a parità di merito, con altri concorrenti;
r) l'eventuale condizione di portatore di handicap, il tipo di ausilio per gli esami e i tempi necessari aggiuntivi (quanto dichiarato dovrà risultare da apposita certificazione, rilasciata dal servizio sanitario ex lege n. 104/92 della A.S.L., che il candidato dovrà presentare il giorno della prima prova d'esame);
s) di aver preso visione del presente bando di concorso pubblico e di sottostare a tutte le condizioni in esso stabilite;
t) di accettare che le modalità di notifica rivenienti dalla procedura concorsuale avvengano esclusivamente tramite pubblicazione sul sito Aziendale della ASL consultabile all'indirizzo www.sanita.puglia.it/web/asl-bari – albo pretorio sezione concorsi e avvisi;
u) di autorizzare l'ASL Bari al trattamento e utilizzo dei dati personali di cui al D.Lgs. n. 196/2003;
v) di autorizzare la pubblicazione del proprio nominativo sul sito internet dell'ASL Bari per tutte le comunicazioni inerenti il concorso pubblico;
w) di aver effettuato il versamento del contributo di partecipazione al concorso **pari a 10,00 euro (dieci/00 euro), non rimborsabili esclusivamente mediante bonifico bancario intestato a:** ASL BA - Servizio Tesoreria – Banca Popolare di Bari – IBAN: **IT60P0760104000000000681700**, indicando come causale del versamento: "Codice 00031 Contributo di partecipazione al Concorso Pubblico, per titoli ed esami, per n. 3 posti di Dirigente Medico – disciplina "**Neuropsichiatria Infantile**". Il contributo di partecipazione al concorso dovrà essere **versato entro e non oltre i termini di scadenza del presente bando, pena esclusione dalla predetta procedura,** indicando nel form di domanda on-line: **nome intestatario, data di esecuzione, istituto di credito e numero di CRO.**

I cittadini degli altri Stati membri dell'Unione Europea devono inoltre dichiarare, a pena di esclusione:
- di avere adeguata conoscenza della lingua italiana;
- di essere in possesso di titolo di studio riconosciuto in Italia.

L'Amministrazione non assume alcuna responsabilità per la dispersione di comunicazioni dipendenti da inesatte indicazioni del recapito da parte del concorrente, oppure la mancata o tardiva comunicazione del cambiamento dell'indirizzo indicato nella domanda, né per eventuali disguidi postali o telegrafici o comunque imputabili a fatto di terzi, al caso fortuito o a forza maggiore.

A corredo della domanda di partecipazione gli aspiranti devono compilare on-line anche il form relativo ai titoli posseduti, ai sensi degli artt. 46 e 47 del D.P.R. 28/12/2000, n. 445, in conformità delle prescrizioni contenute nel presente bando ed entro il termine di scadenza previsto dallo stesso.

I titoli posseduti dagli aspiranti saranno valutati dalla Commissione nell'ambito degli "**ELEMENTI DI VALUTAZIONE",** allegati al presente bando, e secondo quanto previsto dal DPR 483/97.

Si considerano prodotti in tempo utile i documenti autocertificati nella formulazione della domanda on-line,

regolarmente dichiarati entro il termine di scadenza del bando stesso. A tal fine fa fede la data di trasmissione della domanda on-line.

La valutazione dei titoli sarà effettuata dopo la prova scritta e, comunque, prima della correzione dei relativi elaborati. Il risultato di tale valutazione sarà reso noto agli interessati prima dell'effettuazione della prova orale.

L'amministrazione si riserva la facoltà di richiedere ai candidati, in qualsiasi momento, la presentazione della documentazione probante i titoli dichiarati con la domanda on-line.

ART. 5 – DOCUMENTAZIONE DA ALLEGARE ALLA DOMANDA

Alla domanda i candidati devono allegare **pena la non ammissione:**

- scansione del documento di identità in corso di validità;
- scansione della domanda datata e firmata.
- specializzazione

Alla domanda deve essere allegata, **pena la regolarizzazione nei termini che saranno comunicati dall'Azienda**, la scansione della ricevuta di versamento del contributo di partecipazione.

ART. 6 – AMMISSIONE/NON AMMISSIONE DEI CANDIDATI

Saranno ammessi alle prove concorsuali, con riserva di accertamento dei requisiti di accesso al concorso, tutti i candidati la cui domanda di partecipazione al concorso è pervenuta entro i termini e con le modalità previste dal presente bando.

L'accertamento del reale possesso dei requisiti dichiarati dai candidati verrà effettuato, dall'Amministrazione, in qualsiasi momento e comunque prima di procedere all'assunzione.

L'Amministrazione della ASL potrà disporre con provvedimento motivato, in qualsiasi momento, l'esclusione dei candidati dal concorso per difetto o mancanza dei prescritti requisiti rilevati dall'autodichiarazione.

Costituisce motivo di non ammissione:

- il mancato possesso di uno o più requisiti previsti per l'ammissione (Art. 2);
- l'invio della candidatura senza aver allegato la scansione del documento di identità in corso di validità;
- l'invio della candidatura senza aver allegato la scansione della domanda di partecipazione al presente concorso;
- l'invio della candidatura senza aver allegato la scansione del certificato di specializzazione;
- l'invio della candidatura avendo allegato la scansione della domanda di partecipazione priva della sottoscrizione,
- Il mancato invio della ricevuta di versamento del contributo di cortesia entro i termini stabiliti dall'Azienda.

Si rammenta che l'Amministrazione effettuerà, anche a campione, verifiche e controlli sulla veridicità del contenuto delle dichiarazioni sostitutive ricevute. In caso di dichiarazioni non veritiere, oltre alla decadenza dell'interessato dalla procedura concorsuale nonché da qualsiasi beneficio conseguito, gli atti saranno trasmessi all'Autorità Giudiziaria competente.

ART. 7 - COMMISSIONE ESAMINATRICE

La Commissione Esaminatrice del presente concorso sarà nominata con deliberazione del Direttore Generale,

dopo la scadenza del bando di concorso, nel rispetto delle composizioni e procedure previste dal D.P.R. 483/97.

ART. 8 - PROVE D'ESAME

AI candidati idonei a sostenere le prove concorsuali, l'Azienda provvederà a comunicare il diario delle prove, nonché la sede di espletamento esclusivamente mediante avvisi pubblicati nella sezione concorsi del sito internet istituzionale www.sanita.puglia.it/web/asl-bari, con un preavviso di almeno 15 giorni (quindici) dall'inizio della prova scritta e della prova pratica e di almeno 20 giorni (venti) dall'inizio della prova orale.
Tale forma di pubblicità costituirà notifica ad ogni effetto di legge e non sarà data pertanto ulteriore comunicazione in merito.

Tutti i candidati idonei alla prova scritta, dovranno presentarsi il giorno della prova muniti di copia fotostatica non autenticata di un valido documento di identità del sottoscrittore.

Il termine fissato per la consegna della domanda e dei documenti è perentorio; la eventuale riserva di invio successivo è priva di effetti. Inoltre, è escluso il rinvio a documenti già presentati dal candidato presso l'Azienda in occasione di altre procedure amministrative.

I Candidati sosterranno una prova scritta, una prova pratica e una prova orale:

a) **Prova scritta**: relazione su caso clinico simulato o su argomenti inerenti alla disciplina messa a concorso o soluzione di una serie di quesiti a risposta sintetica inerenti alla disciplina stessa;

b) **Prova pratica**: vertente su tecniche e manualità peculiari della disciplina messa a concorso. La prova pratica deve, comunque, essere anche illustrata schematicamente per iscritto;

c) **Prova orale**: colloquio sulle materie inerenti alla disciplina a concorso nonché sui compiti connessi alla funzione da conferire.

Per quanto concerne lo svolgimento delle prove si applicano le disposizioni previste dal D.P.R. 483/97.

Il superamento di ciascuna delle previste prove scritta e pratica è subordinato al raggiungimento di una valutazione di sufficienza espressa in termini numerici di almeno 21/30.

Il superamento della prova orale è subordinato al raggiungimento di una valutazione di sufficienza espressa in termini numerici di almeno 14/20.

I candidati che non si presenteranno a sostenere le prove di concorso nei giorni, ora e sede stabiliti, saranno dichiarati esclusi dal concorso, quale sia la causa dell'assenza, anche se non dipendente dalla volontà dei singoli concorrenti.

ART. 9 - PUNTEGGI PER TITOLI E PROVE D'ESAME

La Commissione ai sensi dell'art. 27 del D.P.R. n. 483/97 dispone, complessivamente, di 100 punti così ripartiti:

a) 20 punti per i titoli;
b) 80 punti per le prove di esame;

I punti per le prove di esame sono così ripartiti:

a) 30 punti per la prova scritta;

b) 30 punti per la prova pratica;
c) 20 punti per la prova orale.

I punti per la valutazione dei titoli sono così ripartiti:

a) 10 punti per i titoli di carriera;
b) 3 punti per i titoli accademici e di studio;
c) 3 punti per le pubblicazioni e i titoli scientifici;
d) 4 punti per il curriculum formativo e professionale.

Nella valutazione dei **titoli** saranno applicate le disposizioni di cui **agli artt. 11 – 20 – 21 – 22 – 23 – del D.P.R. n. 483/97.**

ART. 10 – GRADUATORIA

La Commissione Esaminatrice, sulla base della valutazione dei titoli e dei voti attribuiti nelle prove di esame, formulerà:

- una graduatoria **generale,** secondo l'ordine dei punteggi ottenuti da ciascun candidato, con l'osservanza, a parità di punti, previste dall'art. 5 del DPR 487/94 e s.m.i.;

- una graduatoria **separata** di candidati idonei, in formazione specialistica iscritti a partire dal terzo anno del corso di formazione specialistica del relativo corso della specifica disciplina messa a concorso o equipollente;

In caso di mancanza di titoli preferenziali, a parità di punteggio, sarà preferito il candidato più giovane di età, come previsto dall'art. 2, comma 9 della Legge n. 191/98.

L'eventuale assunzione a tempo indeterminato dei medici risultati idonei e utilmente collocati nella citata graduatoria separata, è subordinata al conseguimento del titolo di specializzazione e all'esaurimento della graduatoria dei medici già specialisti alla data della scadenza del bando, ai sensi dell'art. 1, co. 547 e 548 della Legge n. 145/201 e s.m.i.

Tenuto conto delle diverse date di conseguimento del titolo di specializzazione ed al fine di garantire il rispetto del diritto di convocazione secondo l'ordine di posizione in graduatoria, per eventuali ed ulteriori scorrimenti della graduatoria medesima sarà ripercorsa ogni volta partendo dal primo classificato e secondo l'ordine della stessa, attribuendo l'incarico al candidato che *medio tempore* abbia conseguito il relativo titolo di specializzazione, fatte salve eventuali diverse disposizioni normative che dovessero intervenire durante il periodo di vigenza della predetta graduatoria.

Il Direttore Generale, riconosciuta la regolarità degli atti relativi alla procedura concorsuale li approva.
Le graduatorie di merito, unitamente a quella dei vincitori del concorso, formulata dalla Commissione esaminatrice, è approvata con provvedimento del Direttore Generale della ASL ed è immediatamente efficace.

La graduatoria finale di merito rimane efficace per un termine di diciotto mesi dalla data di pubblicazione, o secondo i termini previsti dalle norme di legge vigenti nel tempo.

Per urgenti ed inderogabili esigenze di carattere assistenziale l'elenco dei candidati partecipanti alla presente procedura concorsuale potrà essere utilizzato per formulare una graduatoria per il conferimento di incarichi a tempo determinato, nelle more del completamento della procedura concorsuale.

La graduatoria dei medici specialisti sarà formulata sulla base del punteggio complessivo del voto di laurea e di specializzazione. In caso di ex aequo tra due o più candidati, sarà preferito il candidato più giovane di età, come disposto dalla legge.
Sarà formulata, altresì, la graduatoria dei medici in formazione specialistica iscritti all'ultimo anno e, in via successiva, gli iscritti al penultimo, e al terzultimo anno, sulla base del punteggio del voto di laurea. In caso di ex aequo tra due o più candidati, sarà preferito il candidato più giovane di età

La pubblicazione della deliberazione di approvazione della graduatoria di merito sul sito web aziendale www.sanita.puglia.it/web/asl-bari, **sarà considerata quale notifica ufficiale a tutti i partecipanti.**

ART. 11 - IMMISSIONE IN SERVIZIO DEI VINCITORI

I candidati dichiarati vincitori del concorso sono invitati, a discrezione dell'azienda a mezzo telegramma o posta elettronica certificata, all'indirizzo indicato dal candidato, a prendere servizio entro i termini stabiliti dall'Azienda - pena la non stipulazione del contratto individuale di lavoro.

L'accertamento della idoneità alla mansione specifica, sarà effettuato a cura dell'Azienda ASL BA prima dell'immissione in servizio o, comunque, entro 30 giorni dalla data di presa servizio.

Nel caso in cui l'interessato non si presentasse alla visita medica senza giustificato motivo, non si darà corso all'assunzione.

L'accertamento del mancato possesso dei requisiti pregiudica l'assunzione e/o la prosecuzione del rapporto di lavoro.

L'assunzione in servizio resta subordinata al reperimento delle risorse finanziarie necessarie e al rispetto della normativa vigente in materia di assunzioni.

I vincitori del concorso, all'atto della stipula del contratto individuale, devono dichiarare, sotto la propria responsabilità:

- di non avere altri rapporti di impiego pubblico e privato;
- di non trovarsi in nessuna delle situazioni di incompatibilità richiamate dall'art. 53 del D.Lgs. 30/03/2001, n. 165;

L'ASL BA, verificata la sussistenza dei requisiti prescritti, procederà alla stipula del contratto individuale di lavoro nel quale sarà indicata la data di inizio del rapporto di lavoro.

La data di assunzione verrà concordata fra le parti ma, in ogni caso, salvo giustificati e documentati motivi, essa dovrà essere stabilita entro i 30 giorni successivi dalla comunicazione di assunzione. Gli effetti economici decorrono dalla data di effettiva assunzione in servizio.

E' in ogni modo condizione risolutiva del contratto in qualsiasi momento senza obbligo di preavviso, la presentazione di documenti falsi o viziati da invalidità non sanabile.

La nomina diviene definitiva dopo il compimento, con esito favorevole, del previsto periodo di prova di cui alla vigente normativa contrattuale.

ART. 12 - NORME FINALI

Per tutto quanto non previsto si fa riferimento alla normativa contrattuale ed a quella vigente in materia.

Con la partecipazione al presente concorso è implicita da parte dei concorrenti l'accettazione, senza riserve, di tutte le disposizioni contenute nel bando stesso.

Il Direttore Generale si riserva, comunque, la facoltà di modificare, prorogare, sospendere o revocare il presente bando, per legittimi ed insindacabili motivi, senza l'obbligo di comunicarli e senza che i concorrenti possano accampare pretese o diritti di sorta anche in caso di presentazione delle domande.

Per ottenere **informazioni riguardanti il concorso, i requisiti per partecipare e quant'altro non sia legato alla compilazione della domanda**, gli aspiranti potranno rivolgersi all'Azienda ASL BA - Area Gestione Risorse Umane - Ufficio Concorsi – Lungomare Starita, 6 - 70132 Bari - Tel. 080/5842377 – 2312 – 2582 - 2338 nei giorni dal lunedì al venerdì dalle ore 11.00 alle ore 13.00, oppure potranno consultare il sito Internet: www.sanita.puglia.it/web/asl-bari - sezione concorsi.

Per **informazioni sull'assistenza tecnica** relativa alla registrazione anagrafica e compilazione dei campi richiesti dal form di domanda on-line, oltre a consultare la Guida e le Faq scaricabili, è attivo, **dal lunedì al venerdì** un servizio e-mail al seguente indirizzo: helpdesk@csselezioni.it al quale potranno essere segnalati gli eventuali problemi. L'intervento di risoluzione del problema potrà avvenire mediante comunicazione a mezzo mail. Non si potrà compilare la domanda per conto dei candidati ma solo risolvere eventuali problemi tecnici.

Per quanto non previsto dal presente bando, valgono le norme di legge.

ART. 13 - TRATTAMENTO DEI DATI PERSONALI

Ai sensi dell'art. 13 del Codice in materia di protezione dei dati personali (decreto legislativo 30 giugno 2003, n. 196), si informano i candidati che il trattamento dei dati personali da essi forniti in sede di partecipazione al concorso comunque acquisiti a tal fine dall' AZIENDA SANITARIA PROVINCIALE DI BARI è finalizzato unicamente all'espletamento delle attività concorsuali o selettive ed avverrà a cura delle persone preposte al procedimento concorsuale o selettivo, anche da parte della commissione esaminatrice, presso l'ufficio preposto dall'Azienda (Area Gestione Risorse Umane), con l'utilizzo di procedure anche informatizzate, nei modi e nei limiti necessari per perseguire le predette finalità, anche in caso di eventuale comunicazione a terzi. Il conferimento di tali dati è necessario per valutare i requisiti di partecipazione e il possesso di titoli e la loro mancata indicazione può precludere tale valutazione.

Ai candidati sono riconosciuti i diritti di cui all'art. 7 del citato Codice (D.lgs. n. 196/2003), in particolare, il diritto di accedere ai propri dati personali, di chiederne la rettifica, l'aggiornamento e la cancellazione, se incompleti, erronei o raccolti in violazione della Legge, nonché di opporsi al loro trattamento per motivi legittimi rivolgendo le richieste al Direttore Area Gestione Risorse Umane.

PUBBLICITÀ

Il Presente bando è pubblicato sul Bollettino Ufficiale della Regione Puglia, per estratto sulla Gazzetta Ufficiale Italiana e sul sito web della ASL BA, quale allegato al provvedimento deliberativo.

Il Direttore A.G.R.U.
Rodolfo MINERVINI

Il Direttore Generale
Antonio SANGUEDOLCE

ELEMENTI DI VALUTAZIONE DEI TITOLI
Dirigente Area Sanità

I 20 punti per la valutazione dei titoli sono così ripartiti:
a) 10 punti per i titoli di carriera;
b) 3 punti per i titoli accademici e di studio;
c) 3 punti per le pubblicazioni e i titoli scientifici;
d) 4 punti per il curriculum formativo e professionale.

Titoli di carriera (max 10 punti):

1) i periodi di servizio omogeneo sono cumulabili;
2) le frazioni di anno sono valutate in ragione mensile considerando, come mese intero, periodi continuativi di giorni trenta o frazioni superiori a quindici giorni;
3) nel caso in cui al concorso siano ammessi candidati appartenenti a profili professionali diversi da quello medico non si applicano le maggiorazioni previste per il tempo pieno per il profilo professionale medico;
4) in caso di servizi contemporanei è valutato quello più favorevole al candidato;

Titoli accademici e di studio (max 3 punti):
costituiranno oggetto di valutazione:

a) Specializzazione nella disciplina oggetto del concorso;
b) Specializzazione in una disciplina affine;
c) Specializzazione in altra disciplina;
d) Altre lauree, oltre quella richiesta per l'ammissione al concorso comprese tra quelle previste per l'appartenenza al ruolo sanitario.

Non è valutabile la specializzazione fatta valere come requisito di ammissione.
La specializzazione conseguita ai sensi del decreto legislativo 8 agosto 1991, n. 257, anche se fatta valere come requisito di ammissione è valutata con il punteggio previsto dall'Art. 27 del D.P.R. 483/97.
La specializzazione conseguita ai sensi del D.Lgs 368/99 è valutata nei titoli di carriera ai sensi dell'art. 45 dello stesso D.Lgs.

Pubblicazioni (max 3 punti):
le pubblicazioni e gli abstract/poster saranno valutati solo se attinenti alla disciplina oggetto del concorso e se allegati in formato PDF nella piattaforma informatica in sede di compilazione della domanda.

Curriculum formativo e professionale (max 4 punti):
costituiranno oggetto di valutazione:

- Corsi, convegni, congressi, seminari ecc. in qualità di discente/docente, attinenti alla disciplina;
- Soggiorni di studio attinenti alla disciplina;
- Master universitari (I livello, II livello);
- Corsi di perfezionamento;
- Comunicazioni orali;
- Attività di docenza;
- Incarichi di lavoro flessibile diversi dal tempo determinato attinenti alla disciplina;
- Borse di studio;
- Dottorati di ricerca.

ASL LE

Avviso pubblico PROGETTO S.C.A.P. (Servizio di Consulenza Ambulatoriale Pediatrica) - ANNO 2022.

E' indetto Avviso Pubblico finalizzato alla selezione di nuovi Pediatri da inserire nel progetto S.C.A.P. anno 2022 per le sedi di:

- P.O. Lecce;
- P.O. Gallipoli;
- P.O. Scorrano.

le attività dello S.C.A.P. saranno erogate nelle seguenti fasce orarie:
-sabato e prefestivi: dalle ore 08.00 alle ore 20.00;
-domenica e festivi: dalle ore 08.00 alle ore 20.00.

REQUISITI DI AMMISSIONE

Al presente avviso, di durata annuale rinnovabile, hanno titolo a partecipare:
A) i pediatri di famiglia già convenzionati con la stessa ASL Le;
B) i pediatri inseriti nella graduatoria regionale della Medicina Pediatrica valida alla data del bando;
C) in subordine, i pediatri non inseriti nella graduatoria regionale anno 2022 ma in possesso della specializzazione in pediatria e dei requisiti per l'iscrizione nella graduatoria regionale (iscrizione all'Albo Professionale e diploma di specializzazione in pediatria o discipline equipollenti conseguiti entro il 31/12/2020).

Resta inteso che il mancato conseguimento del titolo comporterà la nullità della domanda. Rimane a carico del singolo aspirante presentare, c/o gli uffici della U.O.G.R.C., l'attestazione della conseguita specializzazione (linee guida Regione Puglia del 08/11/2019).

Si precisa che per ogni sede S.C.A.P., ai fini della turnazione, n.2 posti dovranno essere riservati ai pediatri identificati alle lettere B) e C).

I pediatri di cui alla lettera B) e C) al momento della sottoscrizione del contratto decadono automaticamente dalle altre graduatorie, tenuto conto che la partecipazione al progetto è prevista per una sola ASL all'interno della Regione.

Avviata la prima fase, i **medici che hanno già aderito al Progetto S.C.A.P. negli anni precedenti si intendono tacitamente rinnovati** così come stabilito dalla D.G.R. n.129 del 07/02/2017 pubblicata sul B.U.R.P. n.22 del 17/02/2017 salvo eventuali revoche del progetto stesso da parte dell'Azienda ASL.
La disdetta all'adesione del progetto può essere comunicata dal pediatra interessato in qualsiasi momento.

I medici pediatri già convenzionati con la ASL le (lettera "A") saranno inseriti nel Progetto S.C.A.P. a domanda secondo l'anzianità di iscrizione negli elenchi dei PLS convenzionati.

I medici di cui alla lettera "B", pediatri iscritti nella graduatoria regionale 2022, saranno graduati in base ai criteri previsti dal Progetto S.C.A.P. allegato alla DGR n.129 del 07/02/2017, sommando i punteggi dei seguenti titoli:
a. Punteggio attribuito nella graduatoria Regione Puglia;
b. Residenza nella Regione Puglia da almeno due anni antecedente al bando: 40 punti;
c. Residenza nell'ASL da almeno due anni antecedente al bando: 10 punti,
A priorità di punteggio, prevale il più giovane di età anagrafica;

I medici pediatri di cui alla lettera C), ossia quelli non inseriti nella graduatoria regionale 2022, che saranno utilizzati in subordine ai pediatri già inseriti in graduatoria, saranno graduati secondo l'anzianità di specializzazione. A parità di anzianità prevale l'età anagrafica più giovane.

Tutti gli aspiranti al momento della sottoscrizione del contratto non devono versare in situazioni di incompatibilità ai sensi dell'art. 17 del vigente A.C.N. per la pediatria. Sono altresì incompatibili con il progetto S.C.A.P. i pediatri titolari di pensione a qualsiasi titolo.

Il pediatra, al momento della sottoscrizione dell'incarico, deve essere in possesso di un'adeguata polizza assicurativa RC professionale, tenuto conto che il servizio si configura come attività libero professionale, e non configura nessun tipo di instaurazione di rapporto seppur convenzionale, con il S.S.R.

Le domande, di cui si allega fac-simile, dovranno essere presentate entro e non oltre oltre il 15° giorno successivo a quello di pubblicazione del bando nel B.U.R.P., scegliendo esclusivamente una delle seguenti modalità:

- a mezzo PEC indirizzata a: gestionerapporticonvenzionali@pec.asl.lecce.it - **viale Don Minzoni n.8 - 73100 Lecce**,
- consegnate direttamente, entro il termine fissato dal bando, all'**Ufficio Protocollo della ASL Le via Miglietta n.5 (ex Opis)-73100 Lecce**.

E' esclusa ogni altra forma di presentazione o di trasmissione, pena la non amissione.

Il termine per la presentazione della domanda ove cada in giorno festivo, viene prorogato di diritto al giorno seguente non festivo.
L'Azienda non assunte responsabilità per la dispersione di comunicazioni dipendenti da inesatte indicazioni del recapito da parte del concorrente, né per eventuali disguidi postali o comunque imputabili a fatto di terzi o caso fortuito o forza maggiore che comportino il ritardo nella presentazione della domanda rispetto al termine previsto nel presente bando.
Le istanze che perverranno prima della pubblicazione del presente bando sul B.U.R.P. non saranno prese in considerazione e saranno archiviate senza alcuna comunicazione ulteriore agli interessati, in quanto il presente bando costituisce a tutti gli effetti notifiche nei confronti degli interessati.

La domanda redatta ai sensi del D.P.R. n.445 del 28.12.2000 e s.m.i., deve, a pena di esclusione, essere sottoscritta e corredata da fotocopia di un documento valido di identità, contenere l'indicazione esatta dei dati anagrafici, del luogo di residenza, dell'indirizzo, del recapito telefonico, della P.E.C. personale, il numero di posizione eventualmente occupato nella graduatoria regionale definitiva pediatrica con il relativo punteggio e l'anzianità di specializzazione.

Costituisce motivo di esclusione l'arrivo della domanda oltre il termine perentorio previsto nel presente bando. Delle domande presentate saranno predisposte n.3 graduatorie, distinte sulla base dei criteri innanzi specificati, che saranno pubblicate sul sito aziendale.

La ASL LE si riserva, a proprio insindacabile giudizio, la facoltà di sospendere, modificare o revocare, in tutto o in parte, il presente avviso, restando precluso ai concorrenti partecipanti qualsiasi pretesa o diritto.

I dati personali forniti dai concorrenti a seguito della presente procedura, verranno trattati nel rispetto di quanto previsto dal D.Lgs. 196/2003 e s.m.i.

Per l'inoltro delle comunicazioni, questa ASL non è responsabile della mancata ricezione dovuta ad indirizzi P.E.C. scritti in modo errato o illeggibile. La mancata visione delle suddette comunicazioni, da parte del medico interessato, nei termini indicati nelle stesse, nonché l'eventuale conseguente mancato riscontro sarà addebitabile alla esclusiva responsabilità del medico e non di questa ASL.

La ASL LE si riserva la facoltà di effettuare le convocazioni per il conferimento degli incarichi libero professionali esclusivamente a mezzo posta certificata.
Per quanto non previsto nel presente avviso, si rinvia a quanto previsto dalle linee guida della D.G.R. n.129 del 07.02.2017 ed alla normativa di cui all'A.CN. 29.07.2009 ed ai relativi Accordi Regionali e aziendali vigenti in materia per le parti compatibili.

Si allega alla presente la Deliberazione della Giunta Regionale 07/02/2017, n.129 pubblicata sul B.U.R.P. n.22 del 17/02/2017.

IL COMMISSARIO STRAORDINARIO
ASL LECCE
Avv. Stefano Rossi

IL DIRETTORE SANITARIO
dott. Roberto Carlà

Il Dirigente U.O.G.R.C.
dott. Cosimo Dimastrogiovanni

Progetto SCAP _____ ASL .....

DOMANDA DI ADESIONE PER MEDICI SPECIALISTI PEDIATRI

Il sottoscritto dott. ....., Medico Chirurgo

Specialista in Pediatria, nato/a a ....., il .....,

residente in ..... (.....) chiede di partecipare al progetto del Servizio di

Consulenza Ambulatoriale Pediatrica ASL ..... per l'anno .....

A tal fine dichiara (barrare le caselle interessate):

o Di essere Pediatra di famiglia convenzionato nella ASL..... nel comune di ..... con numero ..... di assistiti in carico alla data della pubblicazione del bando.	

o Di essere iscritto alla graduatoria regionale pediatrica valevole alla data del suddetto bando con punti		
o Di essere residente nella Regione Puglia da almeno 2 anni		
o Di essere residente nel comune di ..... da almeno 2 anni		
o Di aver svolto sostituzioni a PDF (ivi comprese le sostituzioni per attività sindacali pari a 1 mese ogni 96 ore) o attività di PDF con incarico provvisorio effettuate dal 01/01/2008 al 31/12/2011 per complessivi giorni		
o Di essere in possesso della specializzazione in pediatria conseguita in data .....e di non essere ancora inserito nella graduatoria regionale.		
o Di non essere in nessuna delle condizioni di incompatibilità previste dal bando stesso.		
o Di disporre di adeguata polizza RC professionale		
o Di impegnarsi a stipulare adeguata polizza RC professionale all'atto della sottoscrizione dell'incarico.		

La presente domanda vale come autocertificazione ai sensi del D. Lgs n.445/2000.A tale riguardo si allega copia del documento di identità.
Qualsiasi dichiarazione non conforme alla reale situazione costituisce reato e pertanto sarà perseguito a norma di legge.

_____ _____
luogo data

FIRMA

_____

7

ASL TA

AVVISO PUBBLICO PER CONFERIMENTO DI INCARICHI PROVVISORI DI SOSTITUZIONE E DI REPERIBILITÀ IN CONVENZIONE NEL SERVIZIO DI CONTINUITÀ ASSISTENZIALE DELLA ASL TA - ANNO 2022.

In esecuzione della Deliberazione del Direttore Generale n. 2139 del 07/10/2022, è indetto un Avviso pubblico per la formulazione di graduatorie per il conferimento di incarichi provvisori di **Sostituzione** e di **Reperibilità** in convenzione, nell'ambito del Servizio di Continuità Assistenziale della ASL di Taranto.
Il testo integrale del succitato Avviso, con l'indicazione dei requisiti e delle modalità di partecipazione, è stato pubblicato **sul sito internet della ASL di Taranto - Albo Pretorio on-line - Sezione Concorsi e Avvisi Pubblici**, in data 11/10/2022.
Il termine per la presentazione delle domande di partecipazione alla succitata procedura, redatte secondo quanto stabilito dall'Avviso, scade il trentesimo giorno successivo a quello della data di pubblicazione dello stesso sul citato sito internet e, pertanto, **alle ore 23:59 del 10/11/2022.**
Ogni ulteriore informazione, relativa al contenuto dell'Avviso e non indicata nello stesso, potrà essere richiesta alla ASL TA – U.O. Concorsi, Assunzioni, Gestione del Ruolo, Gestione Amministrativa del Personale Convenzionato e P.A.C., ai seguenti numeri telefonici: 099.7786919 – 099.7786781, nei seguenti orari: dal lunedì al venerdì dalle ore 10:00 alle ore 13:00.

Il DIRETTORE GENERALE
DR. VITO GREGORIO COLACICCO

SOCIETA' SANITASERVICE ASL BR

AVVISO DI SELEZIONE PUBBLICA PER AFFIDAMENTO INCARICO MEDICO COMPETENTE AI SENSI DEL D.LGS. 81/2008 E S.M.I.

La Sanitaservice ASL Br srl (di seguito per brevità denominata Sanitaservice) è una società in house providing con socio unico l'ASL Br che si occupa di fornire alla ASL di Brindisi molteplici servizi relativi all'ausiliariato, portierato, CUP, logistica integrata, riabilitazione psichiatrica, piccola manutenzione, disinfezione, manutenzione del verde e sistemi informativi.
Ad oggi i suoi dipendenti, suddivisi per servizio e qualifica sono circa:

- n.159 impiegati
- n.515 ausiliari
- n.70 portieri
- n.45 manutentori
- n.35 addetti alla disinfezione
- n.28 riabilitazione psichiatrica

Il servizio di Emergenza/Urgenza del sistema 118 di Brindisi dovrà essere internalizzato entro l'anno 2022 richiedendo le relative visite mediche preassuntive:

- 198 autisti/soccorritori
- 165 soccorritori

Le unità potrebbero variare anche sostanzialmente, senza che ciò comporti alcuna modifica contrattuale.

DURATA ED OGGETTO DELL'INCARICO

L'incarico avrà durata triennale ed avrà ad oggetto lo svolgimento degli adempimenti di cui agli artt. 25 e 41 Dlgs 81/2008 e s.m.i. consistenti, tra l'altro, in:

- sopralluoghi negli ambienti di lavoro;
- stesura ed applicazione dei protocolli di sorveglianza sanitaria;
- effettuazioni di visite mediche preventive e periodiche;
- esecuzioni di refertazioni di audiometrie, spirometrie ed esami di laboratorio;
- programmazione di campioni biologici e valutazioni dei risultati di analisi;
- prelievi di campioni biologici;
- informazioni sanitarie individuali ai lavoratori sul risultato e sul significato degli accertamenti sanitari a cui sono sottoposti;
- compilazioni di cartelle cliniche individuali;
- giudizi di idoneità;
- collaborazione con il responsabile RSPP nell'individuazione dei miglioramenti tecnici ed organizzativi per l'abbattimento dei rischi;
- collaborazione nell'individuazione dei dispositivi di protezione individuali;
- collaborazione alla predisposizione del servizio di pronto soccorso;
- stesura della relazione sanitaria annuale;
- partecipazione alle riunioni periodiche;
- rapporti con i rappresentanti dei lavoratori.

L'incarico avrà ad oggetto anche ulteriori adempimenti del medico competente, in particolare:

- Gestione e organizzazione delle scadenze delle visite mediche e degli accertamenti sanitari;
- Registrazione e organizzazione di tutti gli accertamenti sanitari eseguiti e dei giudizi di idoneità rilasciati;
- Consegna dei riepiloghi di tutti gli accertamenti eseguiti.
- Collaborazione con il datore di lavoro e con l'RSPP alla valutazione dei rischi, anche ai fini della programmazione, ove necessario, della sorveglianza sanitaria, alla predisposizione dell'attuazione

delle misure di tutela della salute dei lavoratori, all'attività di formazione e informazione nei confronti dei lavoratori, per la parte di competenza;
- Istituzione, aggiornamento e custodia, sotto la propria responsabilità, di una cartella sanitaria e di rischio per ogni lavoratore sottoposto a sorveglianza sanitaria;
- Partecipazione alla elaborazione e sottoscrizione del Documento di Valutazione dei Rischi (DVR);
- Compimento di ogni altro adempimento attribuito dalla legge alla specifica figura professionale e indicato nel D. Lgs 81/2008 o in altra normativa.

Si tenga espressamente conto che sempre ove possibile la Società provvederà a far eseguire gli esami necessari per le visite presso i laboratori della ASL di Brindisi. Il Medico competente dovrà condividere e agevolare tale politica della Società, pena la revoca dell'incarico. Le visite mediche verranno effettuate nei locali della Società.

REQUISITI RICHIESTI PER ACCEDERE ALL'INCARICO

I professionisti interessati dovranno presentare la domanda di partecipazione secondo il modello **Allegato 1**, riportante, tra l'altro, i dati anagrafici.

I concorrenti dovranno essere in possesso di tutti i requisiti professionali richiesti dalla normativa vigente ai sensi dell'art. 38 del D. Lgs. 81/2008 commi 1-2-4. In particolare sono richiesti i seguenti titoli o requisiti:

❏ Possesso di uno dei seguenti titoli:

a) specializzazione in medicina del lavoro o in medicina preventiva dei lavoratori e psicotecnica;

b) docenza in medicina del lavoro o in medicina preventiva dei lavoratori e psicotecnica o in tossicologia industriale o in igiene industriale o in fisiologia e igiene del lavoro o in clinica del lavoro;

c) specializzazione in igiene e medicina preventiva o in medicina legale;

❏ partecipazione al programma triennale di educazione continua in medicina (ECM) ai sensi del decreto legislativo 19 giugno 1999, n. 229, e successive modificazioni e integrazioni. I crediti previsti dal programma triennale dovranno essere conseguiti nella misura non inferiore al 70 per cento del totale nella disciplina «medicina del lavoro e sicurezza degli ambienti di lavoro»;

❏ iscrizione nell'elenco dei medici competenti istituito presso il Ministero della Salute.

Tutti i requisiti prescritti devono essere posseduti alla data di scadenza del termine stabilito per la presentazione della domanda di ammissione dal presente Avviso ed essere presenti sino al completamento dell'incarico, pena il recesso unilaterale dell'Amministrazione dal relativo contratto.

Solo per le società che esercitano attività sanitaria:

❏ iscrizione alla Camera di Commercio, Industria e Artigianato competente per categoria pertinente contenente numero di iscrizione nel Registro delle imprese e nominativo del rappresentante legale;

❏ dichiarazione di insussistenza dei motivi di esclusione di cui all'art. 80 del D. Lgs 50/2016 e successive modificazione e integrazioni;

❏ indicazione della persona designata ad assumere l'incarico di Medico Competente che dovrà essere in possesso dei titoli e dei requisiti di cui alle lettere precedenti.

CAUSE DI INAMMISSIBILITÀ DELLA DOMANDA

Non possono partecipare alla selezione:

❏ Coloro che siano stati destituiti o dispensati dall'impiego presso una Pubblica Amministrazione;

❏ Coloro che siano stati dichiarati decaduti dall'impiego per avere conseguito dolosamente la nomina mediante la produzione di documenti falsi o viziati da invalidità non sanabile;

❏ Coloro che siano stati interdetti dai pubblici uffici a seguito di sentenza passata in giudicato;

❏ Coloro che siano a conoscenza di essere sottoposti a procedimenti penali oppure che abbiano procedimenti penali pendenti relativi a reati ostativi all'assunzione presso la Pubblica Amministrazione oppure che abbiano riportato condanne penali con sentenza passata in giudicato;

❏ Coloro che siano destinatari di provvedimenti che riguardano l'applicazione di misure di prevenzione, di decisioni civili e di provvedimenti amministrativi iscritti nel casellario giudiziale;

❏ Coloro che siano inibiti per legge o per provvedimento disciplinare all'esercizio della libera professione;
❏ Coloro che si trovino in condizione di incapacità a contrattare con la Pubblica Amministrazione;
❏ Coloro che abbiano commesso gravi infrazioni, definitivamente accertate, rispetto alle norme in materia di contributi previdenziali ed assistenziali, nonché in relazione agli obblighi relativi al pagamento di imposte e tasse;
❏ Coloro che non sono in possesso del requisito della particolare e comprovata specializzazione universitaria strettamente correlata al contenuto della prestazione richiesta, salvo quanto previsto dal secondo capoverso, c.6, dell'art. 7 del D. Lgs 165/2001.

MODALITA' DI PRESENTAZIONE DELLA MANIFESTAZIONE DI INTERESSE
Le domande di partecipazione al presente avviso, redatte su carta semplice, indirizzate all'Amministratore Unico della SANITASERVICE ASL BR S.r.l., dovranno essere inoltrate esclusivamente mediante posta elettronica certificata (P.E.C.) all'indirizzo e-mail sanitaservice.asl.brindisi@pec.rupar.puglia.it con il seguente OGGETTO: "AVVISO di selezione pubblica per soli titoli per l'affidamento di incarico di MEDICO COMPETENTE''.

I requisiti prescritti devono essere posseduti alla data di scadenza del termine stabilito per la presentazione della domanda di candidatura che è fissato al 10° giorno successivo a quello della data di pubblicazione del presente bando nel Bollettino Ufficiale della Regione Puglia. Per il rispetto dei termini, farà fede la data e l›ora di trasmissione per la P.E.C..

Il possesso dei predetti requisiti obbligatori dovrà essere autodichiarato dai candidati sulla domanda di partecipazione alla selezione, e dovrà trovare debito riscontro all'interno del curriculum presentato.

Si dà atto che il presente avviso costituisce "lex specialis" della selezione, pertanto la partecipazione comporta implicitamente l'accettazione, senza riserva alcuna, di tutte le disposizioni ivi contenute.
Le P.E.C. ricevute, pena l'esclusione, dovranno contenere al loro interno:
❏ Istanza di partecipazione alla selezione (Allegato 1), completa di dichiarazioni sostitutive rese ai sensi degli artt. 46 e 47 del D.P.R. 445/2000 e successive modificazioni, firmata dall'interessato e corredata da fotocopia del documento di identità che dovrà essere sottoscritta dal professionista singolo o, se trattasi di società/Ente, dal legale rappresentante della stessa, il quale dovrà indicare il soggetto che materialmente svolgerà l'incarico di medico competente per conto della società/Ente;
❏ Curriculum vitae in formato europeo dal quale risulti il possesso dei requisiti culturali e professionali necessari, nonché di tutti i titoli validi del professionista singolo o, se trattasi di società/Ente, del soggetto che svolgerà l'incarico per conto della stessa, con l'indicazione degli incarichi di medico competente da lui svolti;
❏ Dichiarazione di insussistenza di cause di inconferibilità e incompatibilità;
❏ Offerta economica;
❏ Fotocopia del documento di identità in corso di validità di chi sottoscrive la domanda.

ALTRE INFORMAZIONI
Le visite mediche con rilascio di giudizio di idoneità previste per i restanti mesi dell'anno 2022 sono circa n.500, per l'anno 2023 circa n. 1.000 e per l'anno 2024 circa n. 1.000.
Gli importi che vengono posti a base della RDO e che pertanto non possono essere superati nella propria offerta, pena l'escusione, sono di seguito indicati:

attività richiesta	importo a base di offerta	note
a)Gestione Piano sanitario, nomina, sopralluogo annuale, riunione periodica annuale	30,00 €	importo mensile

b) Visita medica con valutazione funzionale del rachide e degli arti superiori, redazione di cartella sanitaria e di rischio, (preventiva, preassuntiva, periodica, di cambio mansione, a richiesta del lavoratore, per assenza > 60gg), giudizio di idoneità	32,00 €	per ciascuna visita effettuata
c) Screening Visivo di primo livello	14,00 €	per ciascuna visita effettuata
d) Spirometria basale	12,00 €	per ciascuna visita effettuata
e) Drug test di primo livello, alcool breath test+ CAGE test (cioè esami di monitoraggio alcol e tossicodipendenza)	37,00 €	per ciascuna visita effettuata
f) ECG	14,00 €	per ciascuna visita effettuata
g) Audiometria con esame otoscopio	16,00 €	per ciascuna visita effettuata
h) Esami di laboratorio (comprensivo di prelievo con emocromo completo, Got, Gpt, gamma-GT, azotemia, glicemia, creatinine mia, bilirubina, es. urine)	24,00 €	per ciascuna visita effettuata
i) Formazione/aggiornamento primo soccorso	60,00 €	per ora, richiesto e realizzato nel corso del rapporto di collaborazione

Le visite mediche verranno svolte nella sede che è messa a disposizione dalla Società, nei locali siti in piazza Di Summa o in altri nella provincia che verranno comunicati.
La mancata indicazione dell'offerta per una o più voci determina l'applicazione dell'importo massimo previsto. L'affidamento diretto verrà effettuato in favore del medico o dell'impresa che proporrà un'offerta conforme ai servizi richiesti al prezzo più basso, nel rispetto dei principi di economicità, efficacia, imparzialità, parità di trattamento, trasparenza, proporzionalità. La Società effettuerà la verifica del possesso dei requisiti di ammissione e la valutazione comparativa delle domande pervenute (che si baserà sul prezzo più basso offerto). La stessa si riserva comunque la facoltà di nominare un'apposita Commissione.
Il pagamento del corrispettivo dovuto per l'incarico di Medico Competente sarà effettuato trimestralmente, previa presentazione di regolare fattura elettronica riferita all'attività svolta e verifica del DURC.
Le prestazioni sanitarie saranno esenti IVA ai sensi dell'art. 10 comma 18, del DPR 633/1972 e art. 6 comma10 della L 133/1999 comprensive di tutti i materiali e quant'altro necessario per il pieno espletamento dell'incarico esclusi i costi delle analisi generiche e specifiche.
Le prestazioni di consulenza saranno soggette ad iva come per legge. Sono fatte salve le applicazioni di regimi fiscali agevolati.

Riservatezza delle informazioni
Il Titolare del trattamento è Sanitaservice ASL Br srl, ai sensi dell'art. 13 del Regolamento (UE) 2016/679 si informa che i dati saranno trattati per le finalità di gestione della selezione "misure precontrattuali" e per adempiere agli obblighi di legge disciplinati dal D.Lgs. n.50/2016. Si informa, altresì, che i diritti dell'interessato sono: diritto di revoca al consenso del trattamento dei dati personali (art. 7 comma 3 RGDP); diritto di ottenere l'accesso ai dati personali ed alle informazioni (art. 15 RGDP); diritto di rettifica (art. 16 RGDP); diritto alla cancellazione (art.17 RGDP); diritto di limitazione del trattamento (art. 18 RGDP); diritto alla portabilità dei dati personali (art. 20 RGDP) ed il diritto di opposizione (art. 21 RGDP). Tali diritti potranno essere esercitati inviando una comunicazione al Responsabile della Protezione dei Dati (RPD), e-mail: responsabileprotezionedato@sanitaservice.asl.brindisi.it.

Finalità del trattamento
I dati inseriti vengono acquisiti ai fini della partecipazione ed in particolare ai fini dell'effettuazione della verifica dei requisiti di carattere generale, di idoneità professionale, di capacità economico-finanziaria e

tecnico-professionale del concorrente all'esecuzione della prestazione, nonché dell'aggiudicazione e, per quanto riguarda la normativa antimafia, in adempimento di precisi obblighi di legge.
I dati del concorrente che risulterà aggiudicatario verranno acquisiti ai fini della stipula e dell'esecuzione del contratto, ivi compresi gli adempimenti contabili ed il pagamento del corrispettivo contrattuale.

Dati sensibili
Di norma, i dati forniti dai concorrenti e dall'aggiudicatario non rientrano tra i dati classificabili come "sensibili", ai sensi della citata legge.

Modalità del trattamento dei dati
Il trattamento dei dati verrà effettuato in modo da garantire la sicurezza e la riservatezza e potrà essere attuato mediante strumenti manuali, informatici e telematici idonei a memorizzarli, gestirli e trasmetterli.

Clausola finale
La partecipazione al presente avviso comporta la piena e incondizionata accettazione di tutte le disposizioni ivi contenute e, e negli allegati, nonché l'accettazione del Codice Etico ed il Modello 231/01 di Sanitaservice ASL Br srl, visionabili sul sito www.sanita.puglia.it/web/asl-brindisi/sanitaservice.
Per quanto non espressamente previsto si applicano tutte le norme vigenti in materia di appalti pubblici e quelle del codice civile in quanto applicabili.

Riferimenti
Responsabile del procedimento, ai sensi dell'art. 10, comma 8, del d.lgs. n. 163/2006 e s.m.i. è la dott.ssa Antonella Argentiero, piazza Di Summa Brindisi tel. 0831.510470 fax 0831510078 email antonella.argentiero@sanitaservice.asl.brindisi.it Pec sanitaservice.asl.brindisi@pec.rupar.puglia.it.

L'Amministratore Unico
dott.ssa Maria Rosa Di Leo

AZIENDA OSPEDALIERO UNIVERSITARIA POLICLINICO RIUNITI FOGGIA

Concorso pubblico, per titoli ed esami, per la copertura a tempo indeterminato di n. 5 posti di Dirigente Medico della disciplina di Ematologia.

In esecuzione della deliberazione del Commissario Straordinario n. 486 del 13/10/2022, è indetto pubblico concorso, **per titoli ed esami, per la copertura a tempo indeterminato di n. 5 posti di Dirigente Medico della disciplina di Ematologia.**

Lo stato giuridico ed economico inerente il/i posto/i messo/i a concorso è regolato e stabilito dalle norme legislative contrattuali vigenti.

Il presente concorso pubblico è indetto ed espletato in ottemperanza a quanto stabilito dalle seguenti fonti normative:

- D.P.R. n. 483/1997 "Regolamento recante la disciplina concorsuale per il personale dirigenziale del Servizio sanitario nazionale".
- D.Lgs. n. 165/2001 e s.m.i. "Norme generali sull'ordinamento del lavoro alle dipendenze delle amministrazioni pubbliche";
- D. Lgs. n. 198/2006 "Codice delle pari opportunità tra uomo e donna, a norma dell'articolo 6 della legge 28 novembre 2005, n. 246".
- D. Lgs. n. 81/2008 e s.m.i. "Attuazione dell'articolo 1 della legge 3 agosto 2007, n. 123, in materia di tutela della salute e della sicurezza nei luoghi di lavoro".

ART. 1
REQUISITI DI AMMISSIONE AL CONCORSO

REQUISITI SPECIFICI

I requisiti specifici utili all' ammissione al concorso sono i seguenti:

a) Laurea in Medicina e Chirurgia

b) Iscrizione all'Albo dell'Ordine dei Medici-Chirurghi. L'iscrizione al corrispondente albo professionale di uno dei Paesi dell'Unione Europea consente la partecipazione, fermo restando l'obbligo dell'iscrizione all'albo in Italia prima dell'assunzione in servizio.

c) Specializzazione nella disciplina oggetto del concorso o in disciplina equipollente e/o in disciplina affine ai sensi dell'art. 15 c. 7 D. Lgs 502/1992 e successive modifiche.

Ai sensi del 2° comma dell'art. 56 del DPR 483/97, il personale in servizio di ruolo all'1.2.98 è esentato dal requisito della specializzazione nella disciplina relativa al posto di ruolo già ricoperto alla predetta data per la partecipazione ai concorsi presso le USL e le Aziende Ospedaliere diverse da quelle di appartenenza.

Per la verifica delle equipollenze e affinità si fa riferimento rispettivamente ai DD.MM. 30.1.98, 31.1.98 e successive modifiche ed integrazioni.

Possono essere ammessi gli aspiranti candidati comunque in possesso dei requisiti sopra richiesti che, ai sensi dell'art. 1 comma 547 L. 145/2018 e s.m.i., siano regolarmente iscritti a partire dal terzo anno del corso di formazione specialistica e che all'esito positivo delle procedure concorsuali per l'accesso alla dirigenza del ruolo sanitario nella specifica disciplina bandita, saranno collocati in graduatoria separata rispetto alla graduatoria degli specialisti.

Le rispettive graduatorie di merito saranno utilizzate secondo quanto disposto dall'art. 1 commi 548, 548 bis e 548 ter della L. 145/2018.

I titoli di studio conseguiti all'estero devono essere sottoposti ad una procedura di riconoscimento da parte del Ministero della Salute in base a quanto stabilito dal D. Lgs. 06 novembre 2007, n. 206.

REQUISITI GENERALI

a) maggiore età. Ai sensi dell'art. 3 – co. 6 della L. n. 127/1997, la partecipazione ai concorsi indetti da pubbliche amministrazioni non è soggetta a limiti massimi di età;
b) cittadinanza italiana, fatte salve le equiparazioni stabilite dalle leggi vigenti, o cittadinanza di uno degli Stati membri dell'Unione Europea. Possono, altresì, partecipare al presente bando, ai sensi e per gli effetti dell'art. 38 del D.Lgs. n. 165/2001 e s.m.i., le seguenti categorie di cittadini stranieri:
o i familiari di cittadini dell'Unione Europea non aventi la cittadinanza di uno Stato membro che siano titolari del diritto di soggiorno o del diritto di soggiorno permanente;
o cittadini di Paesi terzi che siano titolari del permesso di soggiorno CE per soggiornanti di lungo periodo o che siano titolari dello status di rifugiato ovvero dello status di protezione sussidiaria;
c) idoneità fisica all'impiego e all'esercizio delle mansioni specifiche. Il relativo accertamento sarà effettuato prima dell'immissione in servizio in sede di visita preventiva ex art. 41 D.Lgs. 81/08. L'assunzione è pertanto subordinata alla sussistenza della predetta idoneità espressa dal Medico Competente;
d) godimento dei diritti politici;
e) non aver riportato condanne penali e non avere procedimenti penali in corso che impediscano, ai sensi delle vigenti disposizioni in materia, la costituzione di rapporto di impiego con la Pubblica Amministrazione;
f) non essere stati destituiti o dispensati dall'impiego presso una Pubblica Amministrazione ovvero non essere stati dichiarati decaduti dall'impiego.

Tutti i predetti requisiti devono essere posseduti alla data di scadenza prevista per la presentazione delle domande di ammissione.

ART. 2
TERMINI E MODALITA' PER LA PRESENTAZIONE DELLA DOMANDA DI AMMISSIONE AL CONCORSO

Ai sensi e per gli effetti dell'art. 4 del D.P.R. 9 maggio 1994, n. 487 per essere ammessi a partecipare alla procedura selettiva, gli aspiranti devono inoltrare apposita domanda redatta in carta semplice, secondo il fac-simile allegato, indirizzata al Commissario Straordinario del Policlinico Foggia ospedaliero-universitario - Viale Pinto, 1 - 71122 Foggia - a partire dal 1° e non oltre il 30° giorno successivo alla data di pubblicazione sulla Gazzetta Ufficiale della Repubblica Italiana – IV serie speciale – Concorsi ed esami.
Qualora detto giorno sia festivo il termine è prorogato al primo giorno successivo non festivo.
Il termine fissato per la presentazione delle domande e dei documenti è perentorio: la eventuale riserva di invio successivo di documenti è priva di effetto.

Eventuali domande pervenute oltre il termine sopra indicato non saranno prese in considerazione e saranno archiviate senza alcuna comunicazione ulteriore agli interessati, in quanto il presente bando costituisce, a tutti gli effetti, notifica nei confronti degli interessati.
Le domande di partecipazione potranno essere inviate secondo una delle seguenti modalità:

a) tramite il servizio postale, a mezzo raccomandata A/R con avviso di ricevimento, riportando sulla busta la **seguente dicitura**: DOMANDA DI PARTECIPAZIONE AL CONCORSO PUBBLICO PER DIRIGENTE MEDICO – DISCIPLINA DI EMATOLOGIA. **Le domande si considerano prodotte in tempo utile se spedite entro il termine fissato, comprovato dal timbro e data dell'Ufficio Postale accettante.**
b) a mezzo posta elettronica certificata al seguente indirizzo: **protocollo@pec.ospedaliriunitifoggia.it,** indicando nell'oggetto la **seguente dicitura:** DOMANDA DI PARTECIPAZIONE AL CONCORSO PUBBLICO PER DIRIGENTE MEDICO – DISCIPLINA DI EMATOLOGIA**.**

Nel caso in cui la domanda venga inviata tramite pec, la stessa e i relativi allegati dovranno necessariamente essere trasmessi in un unico file, in formato PDF, a pena di esclusione dalla procedura.

La validità di invio mediante PEC è subordinata all'utilizzo da parte del candidato di una casella di posta elettronica certificata (PEC) della quale deve essere titolare. Non sarà pertanto valido l'invio da casella di posta elettronica ordinaria, anche se indirizzata alla PEC aziendale o l'invio da casella di posta elettronica certificata della quale il candidato non è titolare.

Inoltre, la validità della trasmissione e ricezione del messaggio di posta elettronica certificata è attestata rispettivamente dalla ricevuta di accettazione e dalla ricevuta di avvenuta consegna fornite dal gestore di posta elettronica quale prova legale dell'avvenuta spedizione del messaggio, ai sensi dell'art. 6 del D.P.R. 11 febbraio 2005, n. 68.

L'Amministrazione non assume alcuna responsabilità per la dispersione di comunicazioni dipendente da inesatte indicazioni del recapito da parte del concorrente oppure dalla mancata o tardiva comunicazione della variazione dell'indirizzo indicato nella domanda, né per eventuali disguidi postali o telematici o, comunque, imputabili a fatto di terzi, a caso fortuito o forza maggiore.

Per la partecipazione al concorso dovrà essere effettuato un versamento, **non rimborsabile,** della tassa di concorso di € 20,00, indicando come causale del versamento: "Tassa Concorso pubblico 2022 – Dirigente Medico – Disciplina di Ematologia".

Il pagamento deve essere effettuato mediante bonifico bancario al seguente Iban IT82R0526279748T20990000671 entro e non oltre i termini di scadenza del presente bando.

L'attestazione di versamento deve essere allegata, a pena di esclusione dalla procedura, alla domanda di ammissione.

ART. 3
MODALITA' DI FORMULAZIONE DELLA DOMANDA DI AMMISSIONE AL CONCORSO

Nella domanda di partecipazione al Concorso, il candidato dovrà indicare e dichiarare sotto la propria responsabilità ai sensi degli artt. 46-47 del D.P.R. n. 445/2000 e consapevole delle sanzioni penali in caso di dichiarazioni mendaci previste dall'art. 76 del citato D.P.R., a pena di esclusione:

a) cognome, nome e codice fiscale;
b) luogo e data di nascita;
c) residenza anagrafica;
d) possesso della cittadinanza italiana o equiparata (vedi Requisiti generali art.1 lettera b);
e) i titoli di studio posseduti previsti per l'accesso alla presente procedura;
f) l'iscrizione all'Albo professionale;
g) il Comune nelle cui liste elettorali è iscritto ovvero i motivi della non iscrizione o della cancellazione dalle liste medesime;
h) di non aver riportato condanne penali, provvedimenti di interdizione o misure restrittive; in caso positivo devono essere dichiarate le eventuali condanne penali riportate o i provvedimenti di interdizione e le misure restrittive applicate;
i) la posizione nei riguardi degli obblighi militari;
j) i servizi prestati presso Pubbliche Amministrazioni e le eventuali cause di cessazione di precedenti rapporti di pubblico impiego;
k) di non essere stato destituito o dispensato dall'impiego presso una Pubblica Amministrazione, ovvero di non essere stato dichiarato decaduto dall'impiego;
l) di aver preso visione del presente bando di Concorso pubblico e di accettare tutte le condizioni in esso contenute;
m) di aver preso visione dell'informativa allegata al bando ai sensi del G.D.P.R. 2016/679;
n) il domicilio presso il quale deve, ad ogni effetto, essere recapitata ogni necessaria comunicazione con l'impegno a comunicare eventuali variazioni di recapito.

In caso di invio a mezzo raccomandata A/R, la domanda deve essere sottoscritta con firma autografa del candidato. Ai sensi dell'art. 39 del D.P.R. del 28/12/2000, n. 445 non è richiesta l'autenticazione di tale sottoscrizione.

ART. 4
DOCUMENTI DA ALLEGARE ALLA DOMANDA DI AMMISSIONE

Alla domanda di ammissione il candidato deve allegare in un unico file pdf, a pena di esclusione dalla presente procedura copia di:
- documento di identità legalmente valido;
- dichiarazione sostitutiva di certificazione ai sensi dell'art. 46 del D.P.R. n. 445/2000 (fac-simile all. 2);
- dichiarazione sostitutiva di atto di notorietà ai sensi dell'art. 47 del D.P.R. n. 445/2000 (fac-simile all. 3); relativa ai titoli di carriera con precisa indicazione delle date di inizio e fine di ciascun periodo lavorativo nonché a tutti i titoli che si ritenga opportuno presentare agli effetti della valutazione di merito;
- dichiarazione di cui all'art.19 del D.P.R. n. 445/2000 (fac-simile all. 4);
- curriculum formativo e professionale datato e firmato, redatto in carta semplice e formulato come dichiarazione sostitutiva di certificazione e di atto di notorietà ai sensi del D.P.R. n. 445/2000;
- elenco, in carta semplice, datato e firmato, riportante i titoli e i documenti presentati;
- attestazione del versamento della tassa di concorso di euro 20,00 non rimborsabile.

Alla domanda di partecipazione andranno, inoltre, allegate eventuali pubblicazioni.
Al fine della valutazione del loro contenuto le pubblicazioni devono essere edite a stampe.

Potranno essere allegate in originale o in copia semplice purché il candidato attesti ai sensi e per gli effetti dell'art. 19 e 19 bis del D.P.R. n. 445/2000, che le copie dei lavori specificatamente richiamati nella dichiarazione sostitutiva dell'atto di notorietà sono conformi all'originale.

I beneficiari della Legge n. 104/92 debbono specificare nella domanda di ammissione, qualora lo ritengano indispensabile, l'ausilio eventualmente necessario per l'espletamento delle prove in relazione al proprio handicap, nonché la necessità di tempi aggiuntivi. In tal caso alla domanda dovrà essere allegata certificazione rilasciata da apposita struttura sanitaria che attesti, a fronte della disabilità riconosciuta, la necessità di ausili/tempi aggiuntivi, al fine di consentire all'Amministrazione di predisporre per tempo i mezzi e gli strumenti atti a garantire la regolare partecipazione.

Per l'applicazione delle precedenze e /o preferenze, previste dalle vigenti disposizioni, i candidati aventi titolo dovranno dichiarare dettagliatamente nella domanda i requisiti e le condizioni utili di cui siano in possesso, allegando alla domanda stessa i relativi documenti probatori.

ART. 5
DICHIARAZIONI SOSTITUTIVE

Ai sensi e per gli effetti degli artt. 40 e seguenti del D.P.R. n. 445/2000 e s.m.i., non possono essere allegate alla domanda di partecipazione le certificazioni rilasciate dalla pubblica amministrazione in ordine a stati, qualità personali e fatti. In caso di presentazione di dette certificazioni, le stesse non verranno prese in considerazione.

Le attestazioni rientranti nella fattispecie sopra descritta, dovranno essere prodotte dal candidato e allegate alla domanda sotto forma di dichiarazione di responsabilità resa ai sensi dell'art. 46 (all. 2 – Dichiarazione sostitutiva di certificazione) e dell'art. 47 (all. 3 – Dichiarazione sostitutiva di atto di notorietà) del D.P.R. n. 445/2000 e contenere tutti gli elementi utili sia ai fini dell'ammissione alla presente procedura,

sia ai fini della valutazione dei titoli a cui attribuire i relativi punteggi.

Ai fini dell'assegnazione del punteggio previsto dall'art. 27, comma 7, del D.P.R. 10 dicembre 1997, n. 483, è necessario che nella dichiarazione attestante il possesso del titolo di specializzazione, sia riportato il conseguimento della specializzazione ai sensi del D.Lgs. 8/8/1991, n. 257 con l'indicazione della durata legale del corso di studio.

Nella certificazione relativa ai servizi deve essere attestato se ricorrono o meno le condizioni dell'ultimo comma dell'art. 46 del D. P. R. n. 761/1979, in presenza delle quali il punteggio di anzianità deve essere ridotto; in caso positivo l'attestazione deve precisare la misura della riduzione del punteggio.

Non saranno prese in considerazione dichiarazioni generiche o incomplete.
L'Azienda ospedaliera è tenuta ad effettuare, ai sensi dell'art. 71 del DPR n. 445/2000 e dell'art. 15 della L. 183/2011, idonei controlli sulla veridicità delle dichiarazioni sostitutive di cu agli articoli 46 e 47 ed a trasmetterne le risultanze all'autorità competente, in base a quanto previsto dalla normativa in materia.
Fermo restando quanto previsto dall'art. 76 del citato D.P.R. n. 445/2000 circa le sanzioni penali previste per le dichiarazioni false, qualora emerga la non veridicità del contenuto della dichiarazione, il dichiarante decade dai benefici eventualmente conseguenti al provvedimento emanato sulla base della dichiarazione non veritiera.

E' inoltre possibile per il candidato autocertificare nello stesso modo la copia di qualsiasi tipo di documentazione che possa costituire titolo e che ritenga di allegare alla domanda ai fini della valutazione di merito.

Le autocertificazioni relative a servizi prestati presso Case di Cura convenzionate, o accreditate o servizi prestati all'estero dovranno essere conformi a quanto previsto dagli artt. 22 e 23 del D.P.R. 483/1997.

Eventuali autocertificazioni relative all'attività ambulatoriale interna svolta presso strutture a diretta gestione delle Aziende Sanitarie e del Ministero della Sanità in base ad accordi nazionali, dovranno contenere l'indicazione dell'orario di attività settimanale, ai sensi dell'art. 21 del D.P.R. n. 483/1997.
Gli aspiranti che, invitati a regolarizzare formalmente la loro domanda di partecipazione al concorso, non ottemperino a quanto richiesto nei tempi e nei modi indicati dall'amministrazione, saranno esclusi dalla procedura.

ART. 6
AMMISSIONE/ESCLUSIONE DEI CANDIDATI

A conclusione degli accertamenti circa il possesso dei requisiti generici e specifici di ammissione, i competenti uffici dell'Area per le Politiche del Personale provvederanno alla verifica del possesso, da parte dei candidati, dei requisiti per l'ammissibilità o meno dei candidati.

L'ammissione/esclusione dei candidati sarà disposta con deliberazione del Commissario Straordinario.

Detto provvedimento sarà pubblicato sul sito istituzionale aziendale al seguente link "http://www.sanita.puglia.it/web/ospedaliriunitifoggia/amministrazione-trasparente/bandi di concorso" alla sezione Bandi di Concorso e varrà, a tutti gli effetti di legge, quale notifica agli interessati.

Costituiscono motivo di esclusione:
- il mancato possesso di uno o più requisiti sia generali che specifici richiesti per l'ammissione;
- la mancata sottoscrizione della domanda;
- la mancata copia del documento di identità legalmente valido;

- la presentazione di autocertificazioni relative al possesso dei requisiti, generali e specifici di ammissione al bando di concorso, rese in termini difformi da quanto disposto dalla vigente normativa in materia, da cui non si evince il possesso dei requisiti medesimi;
- l'inoltro della domanda di partecipazione al concorso nel mancato rispetto dei termini previsti dal presente bando;
- la mancata attestazione del versamento della tassa di concorso di euro 20,00 non rimborsabile.
- la omessa dichiarazione non altrimenti rilevabile, resa mediante autocertificazione ai sensi del D.P.R. n.445/2000 del possesso di uno solo dei requisiti generali e specifici prescritti dal presente bando.

ART. 7
COMMISSIONE ESAMINATRICE

La Commissione esaminatrice sarà nominata secondo le modalità previste dagli artt. 5 e 6 del DPR 483/97 e sarà composta in conformità a quanto previsto dall'art. 25 del DPR 483/1997.

ART. 8
ASSEGNAZIONE DEI PUNTEGGI E PROVE D'ESAME

Il punteggio massimo a disposizione della Commissione Esaminatrice, per ciascun candidato, è di 100 punti, così ripartiti, che saranno valutati in conformità a quanto previsto dall'art. 27 del D.P.R.10/12/1997, n. 483, così come di seguito indicato:

- punti 20 per i titoli;
- punti 80 per le prove d'esame.

I punti per le prove di esame sono così ripartiti:
- punti 30 per la prova scritta;
- punti 30 per la prova pratica;
- punti 20 per la prova orale.

I punti per la valutazione dei titoli sono così ripartiti:
- punti 10 per titoli di carriera;
- punti 3 per titoli accademici e di studio;
- punti 3 per le pubblicazioni e titoli scientifici;
- punti 4 per il curriculum formativo e professionale.

Ai fini di una corretta valutazione del curriculum:
- per i corsi di aggiornamento professionale andrà indicato il titolo evento, la sede, la durata e se relatore;
- per gli incarichi di docenza andrà indicato l'ente presso il quale è stata effettuata la docenza, la durata dell'incarico e la disciplina della docenza;
- per i corsi di perfezionamento e i master andrà indicato: l'esatta denominazione del corso o master (I o II livello), l'ente presso il quale è stato conseguito, la durata e la disciplina;
- per le borse di studio e il dottorato di ricerca andrà indicato l'ente, la durata e la disciplina.

Per i corsi di perfezionamento, i master, i dottorati e le borse di studio il punteggio sarà attribuito solo a titolo conseguito.

Le prove di esame, così come previsto dall'art. 26 del D.P.R. n. 483/1997 saranno le seguenti:

a) prova scritta:
relazione su caso clinico simulato o su argomenti inerenti la disciplina messa a concorso o soluzione di una serie di quesiti a risposta sintetica inerenti la disciplina stessa;

b) **prova pratica**:

1. relazione su tecniche e manualità peculiari della disciplina messa a concorso;
2. per le discipline dell'area chirurgica la prova, in relazione al numero dei candidati, si svolge su cadavere o materiale anatomico in sala autoptica, ovvero con altre modalità a giudizio insindacabile della commissione;
3. la prova pratica deve, comunque, essere illustrata schematicamente per iscritto.

c) prova orale:
sulle materie inerenti alla disciplina a concorso, nonché sui compiti connessi alla funzione da conferire.

Ai sensi degli artt. 15 e 16 del DPR 483/97, l'ammissione alla prova pratica e alla prova orale sono subordinate rispettivamente al conseguimento dei punteggi minimi previsti, nella prova scritta e nella prova pratica.

L'ammissione alle varie fasi del concorso nonché alla graduatoria finale di merito è subordinata al conseguimento dei punteggi minimi previsti rispettivamente per ogni prova d'esame, ai sensi degli artt. 15 e 16 del DPR 483/97, come di seguito indicato:

- per essere ammessi alla prova pratica è necessario aver riportato nella prova scritta un punteggio minimo di sufficienza espresso, in termini numerici, di almeno 21/30;

- per essere ammessi alla prova orale è necessario aver riportato nella prova pratica un punteggio minimo di sufficienza espresso, in termini numerici, di almeno 21/30;

- per essere ammessi alla graduatoria finale è necessario aver riportato nella prova orale un punteggio minimo di sufficienza espresso, in termini numerici, di almeno 14/20.

Ai concorrenti in possesso dei requisiti generali e specifici, ammessi con apposito provvedimento, sarà comunicato il diario delle prove d'esame con indicazione della data e del luogo adibito a sede d'esame mediante la pubblicazione dello stesso sul sito web aziendale, da valere quale notifica a tutti gli effetti di legge al seguente link: "http://www.sanita.puglia.it/web/ospedaliriunitifoggia/amministrazione-trasparente/bandi di concorso:

- almeno quindici giorni prima dell'inizio di ciascuna delle prove (scritta e pratica) se espletate in giorni diversi;
- almeno venti giorni prima dell'inizio delle prove, nel caso in cui la convocazione dovesse riguardare due o tutte le tre prove nel medesimo giorno.

Prima di sostenere le prove, i candidati dovranno esibire un documento di riconoscimento legalmente valido. L'assunzione a tempo indeterminato sarà comunque subordinata all'assenza di impedimenti legislativi e regolamentari nazionali e/o regionali.

ART. 9
APPROVAZIONE DELLE GRADUATORIE

La Commissione esaminatrice, secondo l'ordine dei punteggi riportati da ciascun candidato, redigerà graduatoria generale di merito, che sarà recepita con deliberazione del Commissario Straordinario e pubblicata sul Bollettino Ufficiale della Regione Puglia.

A tal proposito verranno redatte due graduatorie:

- una prima graduatoria relativa ai soli candidati in possesso del diploma di specializzazione alla data di scadenza del bando;
- una seconda graduatoria relativa ai candidati iscritti a partire dal terzo anno del corso di formazione specialistica.

L'eventuale assunzione a tempo indeterminato di tali candidati è subordinata al conseguimento del titolo di specializzazione.
In caso di parità di punti verranno applicate le preferenze previste dall'art. 5 del DPR n. 487/1994 e successive modifiche ed integrazioni. Per quanto riguarda l'età, si terrà conto delle disposizioni di cui all'art. 2 - punto 9 - della legge 191/1998.
Detta graduatoria rimane valida per un termine di ventiquattro mesi dalla data di approvazione per eventuali coperture di posti per i quali il concorso è stato bandito e che successivamente ed entro tale data dovessero rendersi disponibili.
La graduatoria, entro il periodo di validità, sarà utilizzata altresì per il conferimento secondo l'ordine della stessa, di incarichi per la copertura di posti della medesima posizione funzionale e disciplina, disponibili per assenza o impedimento del titolare.
Si precisa che i vincitori della presente procedura concorsuale nonché coloro che, utilmente classificati, vengano successivamente assunti, non potranno ottenere mobilità volontaria verso altre pubbliche amministrazioni per un periodo di 5 anni, ai sensi di quanto disposto dall'art. 35 comma 5 bis del D.Lgs. 165 del 30.3.2001, come modificato dal comma 230 dell'art. 1 della L. 23.12.2005 n. 266.
Ai sensi e per gli effetti dell' "*accordo tra le aziende del servizio sanitario della regione puglia per l'utilizzo reciproco di graduatorie*" sottoscritto in data 6 aprile 2017 e recepito con D.D..G. n. 205 dell'8 maggio 2017dell'utilizzo facoltà del Policlinico Foggia ospedaliero-universitario consentire l'utilizzo della graduatoria ad un'altra amministrazione pubblica che ne faccia richiesta ai sensi dell'art. 3 comma 61 L. 24.12.2003 n. 350.
In questo caso, il candidato che accetti una proposta di assunzione da parte dell'altra amministrazione, non sarà più interpellato dal Policlinico Foggia ospedaliero-universitario; mentre, in caso di mancata accettazione della proposta di assunzione da parte dell'altra amministrazione, sarà garantito il mantenimento in graduatoria per l'Azienda. La disposizione di cui sopra viene applicata separatamente in caso di utilizzo della graduatoria per assunzioni a tempo determinato (l'accettazione di una chiamata a tempo determinato da parte di un'altra amministrazione non pregiudica l'assunzione a tempo indeterminato da parte dell'Azienda).

ART. 10
NOMINA DEI VINCITORI

Il concorrente dichiarato vincitore sarà invitato a stipulare apposito contratto individuale di lavoro ai sensi del vigente CCNL per la Dirigenza dell'Area Sanità, subordinatamente all'accertamento dell'idoneità fisica al servizio continuativo ed incondizionato nell'impiego al quale si riferisce il concorso, con l'osservanza delle norme in tema di categorie protette.
L'Amministrazione garantisce pari opportunità tra uomini e donne per l'accesso all'impiego ai sensi dell'art. 6 della L. n. 246/2005 e s.m.i..
L'accertamento sarà effettuato prima dell'immissione in servizio. L'assunzione è pertanto subordinata al possesso dell'idoneità piena e incondizionata alla mansione specifica espressa dal Medico Competente.
Qualora a seguito dei controlli effettuati ai sensi dell'art. 71 del DPR n. 445/2000, dovesse emergere la non veridicità delle dichiarazioni effettuate, l'interessato decadrà dai benefici conseguenti al provvedimento emanato sulla base delle dichiarazioni non veritiere, e ciò ai sensi dell'art. 75 del medesimo DPR.
La data di assunzione in servizio verrà concordata tra le parti, ma in ogni caso, salvo giustificati e documentati motivi, essa dovrà essere stabilita entro i trenta giorni successivi alla scadenza del termine fissato per la presentazione dei documenti di rito; in mancanza, l'Azienda non darà luogo alla stipula del contratto ed il candidato verrà dichiarato decaduto.
Il vincitore sarà invitato a sottoscrivere, ai sensi delle vigenti norme, dichiarazione sostitutiva delle seguenti certificazioni: cittadinanza italiana, estratto riassunto dell'atto di nascita, godimento dei diritti politici, casellario giudiziale generale, stato di famiglia, obblighi militari.
Con la stipula del contratto e l'assunzione in servizio, è implicita l'accettazione, senza riserve, di tutte le norme che disciplinano e disciplineranno lo stato giuridico ed il trattamento economico del personale dirigente del Servizio Sanitario Nazionale.

Il vincitore assunto in servizio è soggetto a un periodo di prova di 6 mesi.
Possono essere esonerati dal periodo di prova i dirigenti che lo abbiamo già superato nella medesima qualifica e disciplina presso altra azienda o ente del comparto. Sono, altresì, esonerati dalla prova per la medesima disciplina i dirigenti la cui qualifica è stata unificata ai sensi dell'art. 18 del D. Lgs. n. 502/1992.
Ai fini del compimento del periodo di prova si tiene conto del solo servizio effettivo prestato.
Si richiamano le disposizioni in materia di inconferibilità e di incompatibilità di cui agli artt. 4 e 9 D. Lgs. 39/2013.
Si avvisano i candidati che coloro che verranno assunti saranno tenuti all'osservanza dei principi contenuti nel "Codice di Comportamento dei Dipendenti delle Pubbliche Amministrazioni" e nel Codice di Comportamento Aziendale; la violazione degli obblighi di cui ai suddetti Codici comporterà la risoluzione o la decadenza dal rapporto in oggetto.
La perdita dei requisiti di cui all'art. 38 c. 1 e c. 3 bis D. Lgs 165/01 e s.m.i., durante lo svolgimento dell'incarico, sarà causa di risoluzione immediata del contratto individuale di lavoro.
L'assunzione in servizio del vincitore resta subordinata alle norme vigenti in materia di contenimento della spesa per il personale e alla relativa disponibilità di bilancio.
Gli effetti economici decorrono dalla data di effettiva presa di servizio.
Il trattamento economico è quello previsto per la posizione funzionale di Dirigente Medico con meno di 5 anni di servizio previsto dal vigente CCNL per la Dirigenza dell'Area Sanità.
Con la partecipazione al presente bando i candidati si impegnano ad accettare incondizionatamente quanto disciplinato dallo stesso, quale *lex specialis* della presente procedura selettiva.

ART. 11
TRATTAMENTO DEI DATI PERSONALI

Ai sensi degli artt. 13-14 del Regolamento Generale sulla Protezione dei Dati (Regolamento UE 2016/679 del Parlamento europeo e del Consiglio del 27 aprile 2016), si informano gli interessati che il trattamento dei dati personali forniti dai candidati in sede di partecipazione al presente Bando di Concorso pubblico saranno raccolti dal Policlinico Foggia ospedaliero-universitario, in qualità di Titolare del trattamento dei dati. I dati personali dei candidati saranno trattati, anche attraverso sistemi informatizzati, per le finalità di gestione della selezione e dell'eventuale instaurazione del rapporto di lavoro.

I dati saranno trattati esclusivamente dal personale e da collaboratori del Policlinico Foggia ospedaliero-universitario o delle società di servizi espressamente designate come responsabili del trattamento. Al di fuori di queste ipotesi, i dati non saranno diffusi, né saranno comunicati a terzi, fatti salvi i casi in cui si renda necessario comunicarli ad altri soggetti coinvolti nell'attività istruttoria e nei casi specificamente previsti dal diritto nazionale o dell'Unione Europea.

Gli interessati hanno il diritto di ottenere, nei casi previsti, l'accesso ai dati personali e la rettifica o la cancellazione degli stessi o la limitazione del trattamento che li riguarda o di opporsi al trattamento (artt.15 e ss. del Regolamento UE 2016/679). L'apposita istanza è presentata contattando l'Area per le Politiche del Personale (Pec: protocollo@pec.ospedaliriunitifoggia.it) o il Titolare del trattamento (Policlinico Foggia ospedaliero-universitario con sede legale in Viale Luigi Pinto, 1 - 71122 – Foggia) o il Responsabile della protezione dei dati (E-mail: lsilvestris@ospedaliriunitifoggia.it).

Gli interessati che ritengono che il trattamento dei dati personali a loro riferiti avvenga in violazione di quanto previsto dalla disciplina in materia di protezione dei dati personali hanno il diritto di proporre reclamo al Garante, come previsto dall'art. 77 del Regolamento (UE) 2016/679, o di adire le opportune sedi giudiziarie ai sensi dell'art. art. 79 del Regolamento citato. Per ulteriori informazioni sul trattamento dei dati personali si rinvia all'informativa in allegato al presente bando e resa disponibile nell'apposita sezione "Privacy" del sito internet istituzionale all'indirizzo https://www.sanita.puglia.it/web/ospedaliriunitifoggia.

ART. 12
DISPOSIZIONI FINALI

Per quanto non specificatamente espresso nel bando, valgono le disposizioni di legge che disciplinano la

materia concorsuale, con particolare riferimento al D. Lgs. n. 502/92 e s.m.i., al D. Lgs. n. 165/2001, al D.P.R. n. 483/97, al D.P.R. n. 445/2000, nonché ai vigenti CC.CC.NN.LL. della Dirigenza Medica.

L'Amministrazione si riserva la facoltà, a suo insindacabile giudizio, di modificare, prorogare, sospendere o annullare il presente bando, senza l'obbligo di comunicare i motivi e senza che i concorrenti possano avanzare pretese o diritti di sorta.

Per eventuali chiarimenti gli interessati potranno rivolgersi all'Area per le Politiche del Personale - U.O. Concorsi ed Assunzioni del "Policlinico Foggia ospedaliero universitario" - Viale Pinto, 1 - 71122 Foggia – tel. 0881/733705.

IL COMMISSARIO STRAORDINARIO
dott. Giuseppe Pasqualone

Policlinico Foggia
ospedaliero-universitario

All. 1

Fac simile di domanda

Al Commissario Straordinario
del Policlinico Foggia
ospedaliero – universitario
Viale Luigi Pinto, 1
71122 **FOGGIA**

__l__ sottoscritt_____

C.F._____ chiede di essere ammess__ a partecipare al Concorso Pubblico, per titoli ed esami, per la copertura, a tempo indeterminato, di n. 5 posti di Dirigente Medico della disciplina di Ematologia.

A tal fine dichiara, sotto la propria responsabilità e consapevole delle sanzioni penali previste dall'art. 76 del D.P.R. n. 445/2000 per le ipotesi di dichiarazione mendace:

- di essere nat__ a _____ il _____;
- di essere residente in _____ Via _____;
- di avere la cittadinanza italiana (se diversa, specificare di quale Stato membro dell'Unione Europea): _____ o di trovarsi in una delle seguenti condizioni:

  (barrare la voce che interessa)
  - o familiare di cittadini dell'Unione Europea non aventi la cittadinanza di uno Stato membro che siano titolari del diritto di soggiorno o del diritto di soggiorno permanente;
  - o cittadino di Paesi terzi che siano titolari del permesso di soggiorno CE per soggiornanti di lungo periodo o che siano titolari dello status di rifugiato ovvero dello status di protezione sussidiaria.

- di essere in possesso della laurea in _____, conseguita presso _____ in data _____;
- di essere in possesso della specializzazione in _____, conseguita presso _____ in data _____,

  □ equipollente □ affine a quella oggetto della procedura.

  La durata del corso di studi della specializzazione posseduta è di anni _____ ai sensi del D.Lgs. 8/8/1991, n. 257;

ovvero

- di essere iscritto al _____ anno della Scuola di Specializzazione in _____ □ equipollente □ affine a quella oggetto della procedura;
- di essere iscritto all'Albo _____;
- di essere iscritt___ nelle liste elettorali del Comune di _____ (in caso di non iscrizione o di avvenuta cancellazione dalle liste elettorali indicarne i motivi);
- di non aver riportato condanne penali (in caso affermativo, indicare le condanne riportate);

- di trovarsi nella seguente posizione riguardo gli obblighi di militari di leva _____;
- di aver prestato servizio come _____ presso l'Azienda _____ dal _____ al _____ (indicando le eventuali cause di cessazione di precedenti rapporti di pubblico impiego);
- di non essere stato destituito dall'impiego presso una Pubblica Amministrazione per aver conseguito l'impiego stesso mediante la produzione di documenti falsi o viziati da invalidità non sanabile;
- di intrattenere/non intrattenere (depennare la opzione che non interessata) rapporti di lavoro subordinato, sia a tempo determinato che indeterminato, con pubbliche amministrazioni (se si, specificare di seguito quali: qualifica, disciplina, Azienda/Ente e periodo);
- di essere idoneo alle funzioni relative alla posizione funzionale da rivestire ovvero che non sussistono prescrizioni limitative alle stesse;
- di aver preso visione del presente bando di Concorso pubblico e di accettare tutte le condizioni in esso contenute;
- di eleggere il proprio domicilio agli effetti di ogni comunicazione relativa alla presente procedura, al seguente indirizzo, impegnandosi a comunicare le eventuali variazioni successive: Via _____ n. _____ CAP _____ Città _____
Tel./Cell._____ P.E.C. _____ E-mail_____

Allega alla presente domanda:

1) copia del seguente documento in corso di validità: _____ rilasciato da_____ in data ___/___/_____;
2) ricevuta del versamento della tassa di concorso pubblico di euro 20,00 effettuato in data _____;
3) dichiarazione sostitutiva di certificazione ai sensi dell'art. 46 del D.P.R. n. 445/2000;
4) dichiarazione sostitutiva di atto di notorietà ai sensi dell'art. 47 del D.P.R. n. 445/2000;
5) curriculum formativo e professionale;
6) elenco, in carta semplice, datato e firmato riportante i titoli e i documenti presentati;
7) eventuali pubblicazioni;
8) eventuale dichiarazione sostitutiva dell'atto di notorietà ai sensi dell'art. 19 del D.P.R. n. 445/2000.

Il sottoscritto dichiara di aver preso visione dell'informativa sul trattamento dei dati personali ai sensi della normativa vigente per gli adempimenti connessi alla presente procedura.

Data, _____ **La firma in calce non deve essere autenticata**

_____

Policlinico Foggia
ospedaliero-universitario

All. 2

MODELLO SEMPLICE DI DICHIARAZIONE SOSTITUTIVA DI CERTIFICAZIONI
DICHIARAZIONE SOSTITUTIVA DI CERTIFICAZIONE
(Art. 46 D.P.R. n. 445 del 28 dicembre 2000)

Il/la sottoscritto/a _____

nato/a a _____ (prov. ____) il _____

residente in _____ (prov. _____)

via/piazza _____ n. _____

sotto la sua personale responsabilità ed a piena conoscenza della responsabilità penale prevista per le dichiarazioni false ai sensi dell'art.76 del D.P.R. n. 445/2000 e delle disposizioni del Codice Penale nonché delle leggi speciali in materia

DICHIARA

- _____
- _____
- _____
- _____
- _____
- _____
- _____
- _____

_____, lì _____

Il Dichiarante

_____

(firma per esteso e leggibile)

La firma in calce non deve essere autenticata

Ai sensi e per gli effetti dell'art. 38, D.P.R. n. 445/2000 e s.m.i., la dichiarazione è sottoscritta dall'interessato e inviata unitamente alla fotocopia non autenticata di un documento di identità del dichiarante.

Policlinico Foggia
ospedaliero-universitario

All. 3

DICHIARAZIONE SOSTITUTIVA DELL'ATTO DI NOTORIETA'
(art. 47 D.P.R. 28 dicembre 2000 n. 445 e s.m.i.)

Il/La sottoscritto _____ nato a _____

il_____ residente a _____ Via _____

_____ codice fiscale_____

consapevole delle sanzioni penali richiamate dall'art. 76 del D.P.R. n. 445/2000 e s.m.i. in caso di dichiarazioni mendaci e della decadenza dei benefici eventualmente conseguiti al provvedimento emanato sulla base di dichiarazioni non veritiere, di cui all'art. 75 del richiamato D.P.R., sotto la propria responsabilità

DICHIARA

_____
_____
_____
_____
_____
_____
_____
_____
_____
_____
_____

_____, lì _____

Il Dichiarante

_____

(firma per esteso e leggibile)

La firma in calce non deve essere autenticata.

Ai sensi e per gli effetti dell'art. 38, D.P.R. n. 445/2000 e s.m.i., la dichiarazione è sottoscritta dall'interessato e inviata unitamente alla fotocopia non autenticata di un documento di identità del dichiarante.

Policlinico Foggia
ospedaliero-universitario

All. 4

DICHIARAZIONE SOSTITUTIVA DELL'ATTO DI NOTORIETA'
(art. 19 D.P.R. 28 dicembre 2000 n. 445)

Il/la sottoscritto/a _____ nato/a a _____(____) il _____ residente a _____ (_____) in Via _____ n. _____ recapito telefonico_____ e-mail _____ consapevole delle sanzioni penali richiamate dall'art. 76 del D.P.R. n. 445/2000 in caso di dichiarazioni non veritiere, di formazione o uso di atti falsi, e che la non veridicità del contenuto della presente dichiarazione comporta la decadenza dei benefici eventualmente conseguenti al provvedimento emanato sulla base della dichiarazione medesima (art. 75 D.P.R. n. 445/2000)

DICHIARA

ai sensi dell'art. 19 del D.P.R. n. 445/2000 che i seguenti documenti allegati in copia alla domanda di ammissione sono conformi all'originale

_____
_____
_____
_____
_____
_____
_____
_____

_____, lì _____

Il Dichiarante

_____

(firma per esteso e leggibile)

La firma in calce non deve essere autenticata.

NB: ALLEGARE LA FOTOCOPIA DI UN DOCUMENTO DI IDENTITA' IN CORSO DI VALIDITA' DEL DICHIARANTE

Art. 19 D.P.R. n. 445/2000. Modalità alternative all'autenticazione di copie. 1. La dichiarazione sostitutiva dell'atto di notorietà di cui all'articolo 47 può riguardare anche il fatto che la copia di un atto o di un documento conservato o rilasciato da una pubblica amministrazione, la copia di una pubblicazione ovvero la copia di titoli di studio o di servizio sono conformi all'originale. Tale dichiarazione può altresì riguardare la conformità all'originale della copia dei documenti fiscali che devono essere obbligatoriamente conservati dai privati.

Art. 19-bis D.P.R. n. 445/2000 e s.m.i. Disposizioni concernenti la dichiarazione sostitutiva. 1. La dichiarazione sostitutiva dell'atto di notorietà, di cui all'articolo 19, che attesta la conformità all'originale di una copia di un atto o di un documento rilasciato o conservato da una pubblica amministrazione, di un titolo di studio o di servizio e di un documento fiscale che deve obbligatoriamente essere conservato dai privati, può essere apposta in calce alla copia stessa.

Policlinico Foggia
ospedaliero-universitario

INFORMAZIONI SUL TRATTAMENTO DEI DATI PERSONALI NELL'AMBITO DELLE ATTIVITA' DI RECLUTAMENTO DEL PERSONALE

La presente **informativa** viene resa ai sensi degli artt. 13-14 del **Regolamento Generale sulla Protezione dei Dati Personali** (Reg. UE n. 2016/679 o GDPR), con riferimento al trattamento dei Suoi dati personali effettuati dal Policlinico Riuniti di Foggia, nell'ambito delle attività di reclutamento del personale aziendale

Titolare del trattamento  *Chi determina le finalità ed i mezzi del trattamento dei Suoi dati personali?*	Azienda Ospedaliero Universitaria Policlinico Riuniti di Foggia Viale Luigi Pinto, 1 - 71122 – Foggia Telefono: 0881732441 direzionegenerale.segreteria@ospedaliriunitifoggia.it
Responsabile della Protezione dei Dati  *Chi vigila sulla protezione dei Suoi dati personali?*	Dott.ssa Laura Silvestris Telefono: 0881732127 email: lsilvestris@ospedaliriunitifoggia.it

Finalità del Trattamento  *A quale scopo trattiamo i Suoi dati personali?*	**Base Giuridica del Trattamento**  *Quali sono i presupposti di liceità del trattamento dei dati personali?*
I Suoi dati personali saranno utilizzati esclusivamente per le seguenti finalità: • attività amministrative connesse all'espletamento delle procedure concorsuali/selettive; • gestione della selezione e dell'eventuale instaurazione del rapporto di lavoro; • accertamento della sussistenza dei requisiti richiesti per la partecipazione alle prove selettive (titoli, curriculum, esperienza) e dell'assenza di cause ostative alla partecipazione (dati giudiziari, incompatibilità, inconferibilità); • attività di pubblicazione di atti, documenti ed informazioni sull'Albo on-line e nelle sezioni dell' Amministrazione Trasparente del sito web istituzionale, ai sensi del	Il trattamento di dati personali è necessario per assolvere gli obblighi di legge tra i quali il rispetto dei principi di trasparenza, pubblicità, imparzialità connessi al procedimento di selezione stesso ai quali è soggetto il datore di lavoro. In ogni caso il trattamento avverrà sempre nel rispetto dei diritti e delle libertà dell'interessato, della specifica normativa assicurando che lo stesso sia proporzionato alla finalità perseguita; che sia salvaguardata l'essenza del diritto alla protezione dei dati; che siano previste misure appropriate e specifiche per tutelare i diritti e le libertà fondamentali dell'interessato. I trattamenti riguardano tutti gli adempimenti connessi alla procedura selettiva e al suo intero espletamento. Di seguito sono elencati i principali riferimenti normativi (basi giuridiche del trattamento dei dati personali): D.Lgs. 502/1992 e smi; D.Lgs. 165/2001 e smi; DPR 487/1994 e smi; DPR 483/1997 e smi; DPR 484/1997 e smi; DPR 220/2001 e smi; L. 68/1999 e smi; L. 56/1987 e smi; L. 3/1957 e smi; D.Lgs. 33/2013 e smi; normative regionali in materia; CCNL vigenti con riferimento all'area di appartenenza.

Policlinico Foggia
ospedaliero-universitario

D.Lgs. n. 33/2013 e s.m.i., qualora previsto da disposizioni di legge; • gestione dell'accesso procedimentale, accesso civico, accesso generalizzato; • difesa in giudizio.		
Dati Personali trattati  ***Quali tipologie di dati sono trattati?***	**Periodo di Conservazione**  ***Per quanto tempo sono conservati i suoi dati personali?***	**Destinatari**  ***A chi possono essere comunicati i suoi dati personali?***
Per le finalità sopraindicate potranno essere raccolti e trattati i seguenti dati personali: • Dati personali di cui all'art. 6 del GDPR (dati anagrafici, domicili digitali, indirizzi di posta elettronica e recapiti telefonici, luoghi di residenza e domicilio; codice fiscale, titoli di studio, esperienze lavorative) • Dati appartenenti a categorie particolari (dati sensibili) e relativi a condanne penali o reati (dati giudiziari).	I dati personali saranno conservati per un periodo di tempo non superiore a quello necessario agli scopi per i quali sono stati raccolti, per adempiere ad obblighi contrattuali o precontrattuali, di legge e/o di regolamento (fatti salvi i termini prescrizionali e di legge, nel rispetto dei diritti e in ottemperanza degli obblighi conseguenti). In particolare, i criteri utilizzati per determinare il periodo di conservazione sono stabiliti da specifiche norme che regolamentano l'attività istituzionale e dal vigente Piano di conservazione aziendale cui si rinvia.	I suoi dati personali potranno essere comunicati, a soggetti pubblici in forza di obblighi normativi, a soggetti terzi (persone fisiche o giuridiche) che svolgono servizi per conto del Policlinico Riuniti di Foggia, in qualità di Responsabili del trattamento. L'elenco dettagliato dei soggetti esterni che trattano dati per conto del Policlinico è disponibile facendone richiesta al Titolare del trattamento o al Responsabile della protezione dei dati personali. I dati personali non saranno soggetti a diffusione (con tale termine intendendosi il darne conoscenza in qualunque modo ad una pluralità di soggetti indeterminati), salvo che per le pubblicazioni obbligatorie previste per legge da inserire nella sezione "Albo on line" e "Amministrazione trasparente" del sito web istituzionale.

Policlinico Foggia
ospedaliero-universitario

DIRITTI ESERCITABILI ai sensi degli artt. 15-22 de GDPR *Quali sono i Suoi diritti e come può esercitarli?*	
Accesso ai dati personali – art. 15 GDPR	**Rettifica** dei dati personali – art. 16 GDPR
Cancellazione dei dati personali – art. 17 GDPR	**Limitazione** del trattamento – art. 18 GDPR
Portabilità dei dati personali – art. 20 GDPR	**Opposizione** al trattamento – art. 21 GDPR
Diritto alla comunicazione della violazione dei dati – art. 34 GDPR	**Diritto al reclamo** all'Autorità Garante – art. 77 GDPR. E' possibile inoltrare reclami al Garante per la protezione dei dati personali - Piazza di Montecitorio n.121 - 00186 ROMA - fax: (+39) 06.696773785 - telefono: (+39) 06.696771 - Email: garante@gpdp.it - PEC: protocollo@pec.gpdp.it
Dati di contatto per l'esercizio dei diritti	A garanzia dell'esercizio dei diritti di cui sopra, Lei può rivolgersi direttamente al Responsabile della Protezione dei dati sopra indicato.
Revoca del consenso	Il trattamento dei dati personali non richiede il consenso dell'interessato in quanto previsto da norma di legge.
Previsione di processo decisionale automatizzato – Profilazione	Non è previsto alcun processo decisionale automatizzato ivi compresa alcuna forma di profilazione dei suoi dati personali.
Trasferimento dati verso Paesi Terzi extra UE	I Suoi dati personali non saranno oggetto di trasferimento presso Paesi Terzi extra europei o Organizzazioni internazionali.
Fonte origine dei dati (ex art. 14 GDPR)	I dati personali che La riguardano possono essere raccolti anche presso terzi, per gli adempimenti di legge, richiedendoli direttamente presso altre pubbliche amministrazioni e autorità, nonché tramite banche dati pubbliche.
Conferimento dei dati	Il conferimento dei dati indicati nella domanda e nei documenti richiesti dalla procedura di reclutamento è obbligatorio. Il mancato conferimento potrebbe comportare l'impossibilità di prendere in considerazione la Sua candidatura e la partecipazione alla procedura concorsuale.

La versione sempre aggiornata di questa informativa è resa disponibile, nell'apposita sezione del sito web istituzionale all'indirizzo https://www.sanita.puglia.it/web/ospedaliriunitifoggia/privacy1.

[leggi il QR Code per accedere subito all'informativa privacy *on-line*]

Il Titolare del trattamento
Azienda Ospedaliero Universitaria "Policlinico Riuniti" di Foggia

AZIENDA OSPEDALIERO UNIVERSITARIA POLICLINICO RIUNITI FOGGIA

Concorso, per titoli ed esami, per la copertura a tempo indeterminato di n. 4 posti di Dirigente Medico della disciplina di Neonatologia.

In esecuzione della deliberazione del Commissario Straordinario n. 487 del 13/10/2022, è indetto pubblico concorso, **per titoli ed esami, per la copertura a tempo indeterminato di n. 4 posti di Dirigente Medico della disciplina di Neonatologia.**

Lo stato giuridico ed economico inerente il/i posto/i messo/i a concorso è regolato e stabilito dalle norme legislative contrattuali vigenti.

Il presente concorso pubblico è indetto ed espletato in ottemperanza a quanto stabilito dalle seguenti fonti normative:

- D.P.R. n. 483/1997 "Regolamento recante la disciplina concorsuale per il personale dirigenziale del Servizio sanitario nazionale".
- D.Lgs. n. 165/2001 e s.m.i. "Norme generali sull'ordinamento del lavoro alle dipendenze delle amministrazioni pubbliche";
- D. Lgs. n. 198/2006 "Codice delle pari opportunità tra uomo e donna, a norma dell'articolo 6 della legge 28 novembre 2005, n. 246".
- D. Lgs. n. 81/2008 e s.m.i. "Attuazione dell'articolo 1 della legge 3 agosto 2007, n. 123, in materia di tutela della salute e della sicurezza nei luoghi di lavoro".

ART. 1
REQUISITI DI AMMISSIONE AL CONCORSO

REQUISITI SPECIFICI

I requisiti specifici utili all' ammissione al concorso sono i seguenti:

a) Laurea in Medicina e Chirurgia

b) Iscrizione all'Albo dell'Ordine dei Medici-Chirurghi. L'iscrizione al corrispondente albo professionale di uno dei Paesi dell'Unione Europea consente la partecipazione, fermo restando l'obbligo dell'iscrizione all'albo in Italia prima dell'assunzione in servizio.

c) Specializzazione nella disciplina oggetto del concorso o in disciplina equipollente e/o in disciplina affine ai sensi dell'art. 15 c. 7 D. Lgs 502/1992 e successive modifiche.

Ai sensi del 2° comma dell'art. 56 del DPR 483/97, il personale in servizio di ruolo all'1.2.98 è esentato dal requisito della specializzazione nella disciplina relativa al posto di ruolo già ricoperto alla predetta data per la partecipazione ai concorsi presso le USL e le Aziende Ospedaliere diverse da quelle di appartenenza.

Per la verifica delle equipollenze e affinità si fa riferimento rispettivamente ai DD.MM. 30.1.98, 31.1.98 e successive modifiche ed integrazioni.

Possono essere ammessi gli aspiranti candidati comunque in possesso dei requisiti sopra richiesti che, ai sensi dell'art. 1 comma 547 L. 145/2018 e s.m.i., siano regolarmente iscritti a partire dal terzo anno del corso di formazione specialistica e che all'esito positivo delle procedure concorsuali per l'accesso alla dirigenza del ruolo sanitario nella specifica disciplina bandita, saranno collocati in graduatoria separata rispetto alla graduatoria degli specialisti.

Le rispettive graduatorie di merito saranno utilizzate secondo quanto disposto dall'art. 1 commi 548, 548 bis e 548 ter della L. 145/2018.

I titoli di studio conseguiti all'estero devono essere sottoposti ad una procedura di riconoscimento da parte del Ministero della Salute in base a quanto stabilito dal D. Lgs. 06 novembre 2007, n. 206.

REQUISITI GENERALI

a) maggiore età. Ai sensi dell'art. 3 – co. 6 della L. n. 127/1997, la partecipazione ai concorsi indetti da pubbliche amministrazioni non è soggetta a limiti massimi di età;
b) cittadinanza italiana, fatte salve le equiparazioni stabilite dalle leggi vigenti, o cittadinanza di uno degli Stati membri dell'Unione Europea. Possono, altresì, partecipare al presente bando, ai sensi e per gli effetti dell'art. 38 del D.Lgs. n. 165/2001 e s.m.i., le seguenti categorie di cittadini stranieri:
- i familiari di cittadini dell'Unione Europea non aventi la cittadinanza di uno Stato membro che siano titolari del diritto di soggiorno o del diritto di soggiorno permanente;
- cittadini di Paesi terzi che siano titolari del permesso di soggiorno CE per soggiornanti di lungo periodo o che siano titolari dello status di rifugiato ovvero dello status di protezione sussidiaria;

c) idoneità fisica all'impiego e all'esercizio delle mansioni specifiche. Il relativo accertamento sarà effettuato prima dell'immissione in servizio in sede di visita preventiva ex art. 41 D.Lgs. 81/08. L'assunzione è pertanto subordinata alla sussistenza della predetta idoneità espressa dal Medico Competente;
d) godimento dei diritti politici;
e) non aver riportato condanne penali e non avere procedimenti penali in corso che impediscano, ai sensi delle vigenti disposizioni in materia, la costituzione di rapporto di impiego con la Pubblica Amministrazione;
f) non essere stati destituiti o dispensati dall'impiego presso una Pubblica Amministrazione ovvero non essere stati dichiarati decaduti dall'impiego.

Tutti i predetti requisiti devono essere posseduti alla data di scadenza prevista per la presentazione delle domande di ammissione.

ART. 2
TERMINI E MODALITA' PER LA PRESENTAZIONE DELLA DOMANDA DI AMMISSIONE AL CONCORSO

Ai sensi e per gli effetti dell'art. 4 del D.P.R. 9 maggio 1994, n. 487 per essere ammessi a partecipare alla procedura selettiva, gli aspiranti devono inoltrare apposita domanda redatta in carta semplice, secondo il fac-simile allegato, indirizzata al Commissario Straordinario del Policlinico Foggia ospedaliero-universitario - Viale Pinto, 1 - 71122 Foggia - a partire dal 1° e non oltre il 30° giorno successivo alla data di pubblicazione sulla Gazzetta Ufficiale della Repubblica Italiana – IV serie speciale – Concorsi ed esami.
Qualora detto giorno sia festivo il termine è prorogato al primo giorno successivo non festivo.
Il termine fissato per la presentazione delle domande e dei documenti è perentorio: la eventuale riserva di invio successivo di documenti è priva di effetto.

Eventuali domande pervenute oltre il termine sopra indicato non saranno prese in considerazione e saranno archiviate senza alcuna comunicazione ulteriore agli interessati, in quanto il presente bando costituisce, a tutti gli effetti, notifica nei confronti degli interessati.
Le domande di partecipazione potranno essere inviate secondo una delle seguenti modalità:

a) tramite il servizio postale, a mezzo raccomandata A/R con avviso di ricevimento, riportando sulla busta la **seguente dicitura**: DOMANDA DI PARTECIPAZIONE AL CONCORSO PUBBLICO PER DIRIGENTE MEDICO – DISCIPLINA DI NEONATOLOGIA. **Le domande si considerano prodotte in tempo utile se spedite entro il termine fissato, comprovato dal timbro e data dell'Ufficio Postale accettante.**
b) a mezzo posta elettronica certificata al seguente indirizzo: **protocollo@pec.ospedaliriunitifoggia.it,** indicando nell'oggetto la **seguente dicitura:** DOMANDA DI PARTECIPAZIONE AL CONCORSO PUBBLICO PER DIRIGENTE MEDICO – DISCIPLINA DI NEONATOLOGIA**.**
Nel caso in cui la domanda venga inviata tramite pec, la stessa e i relativi allegati dovranno necessariamente essere trasmessi in un unico file, in formato PDF, a pena di esclusione dalla procedura.

La validità di invio mediante PEC è subordinata all'utilizzo da parte del candidato di una casella di posta elettronica certificata (PEC) della quale deve essere titolare. Non sarà pertanto valido l'invio da casella di posta elettronica ordinaria, anche se indirizzata alla PEC aziendale o l'invio da casella di posta elettronica certificata della quale il candidato non è titolare.

Inoltre, la validità della trasmissione e ricezione del messaggio di posta elettronica certificata è attestata rispettivamente dalla ricevuta di accettazione e dalla ricevuta di avvenuta consegna fornite dal gestore di posta elettronica quale prova legale dell'avvenuta spedizione del messaggio, ai sensi dell'art. 6 del D.P.R. 11 febbraio 2005, n. 68.

L'Amministrazione non assume alcuna responsabilità per la dispersione di comunicazioni dipendente da inesatte indicazioni del recapito da parte del concorrente oppure dalla mancata o tardiva comunicazione della variazione dell'indirizzo indicato nella domanda, né per eventuali disguidi postali o telematici o, comunque, imputabili a fatto di terzi, a caso fortuito o forza maggiore.

Per la partecipazione al concorso dovrà essere effettuato un versamento, **non rimborsabile,** della tassa di concorso di € 20,00, indicando come causale del versamento: "Tassa Concorso pubblico 2022 – Dirigente Medico – Disciplina di Neonatologia".

Il pagamento deve essere effettuato mediante bonifico bancario al seguente Iban IT82R0526279748T20990000671 entro e non oltre i termini di scadenza del presente bando.

L'attestazione di versamento deve essere allegata, a pena di esclusione dalla procedura, alla domanda di ammissione.

ART. 3

MODALITA' DI FORMULAZIONE DELLA DOMANDA DI AMMISSIONE AL CONCORSO

Nella domanda di partecipazione al Concorso, il candidato dovrà indicare e dichiarare sotto la propria responsabilità ai sensi degli artt. 46-47 del D.P.R. n. 445/2000 e consapevole delle sanzioni penali in caso di dichiarazioni mendaci previste dall'art. 76 del citato D.P.R., a pena di esclusione:

a) cognome, nome e codice fiscale;
b) luogo e data di nascita;
c) residenza anagrafica;
d) possesso della cittadinanza italiana o equiparata (vedi Requisiti generali art.1 lettera b);
e) i titoli di studio posseduti previsti per l'accesso alla presente procedura;
f) l'iscrizione all'Albo professionale;
g) il Comune nelle cui liste elettorali è iscritto ovvero i motivi della non iscrizione o della cancellazione dalle liste medesime;
h) di non aver riportato condanne penali, provvedimenti di interdizione o misure restrittive; in caso positivo devono essere dichiarate le eventuali condanne penali riportate o i provvedimenti di interdizione e le misure restrittive applicate;
i) la posizione nei riguardi degli obblighi militari;
j) i servizi prestati presso Pubbliche Amministrazioni e le eventuali cause di cessazione di precedenti rapporti di pubblico impiego;
k) di non essere stato destituito o dispensato dall'impiego presso una Pubblica Amministrazione, ovvero di non essere stato dichiarato decaduto dall'impiego;
l) di aver preso visione del presente bando di Concorso pubblico e di accettare tutte le condizioni in esso contenute;
m) di aver preso visione dell'informativa allegata al bando ai sensi del G.D.P.R. 2016/679;
n) il domicilio presso il quale deve, ad ogni effetto, essere recapitata ogni necessaria comunicazione con l'impegno a comunicare eventuali variazioni di recapito.

In caso di invio a mezzo raccomandata A/R, la domanda deve essere sottoscritta con firma autografa

del candidato. Ai sensi dell'art. 39 del D.P.R. del 28/12/2000, n. 445 non è richiesta l'autenticazione di tale sottoscrizione.

ART. 4
DOCUMENTI DA ALLEGARE ALLA DOMANDA DI AMMISSIONE

Alla domanda di ammissione il candidato deve allegare in un unico file pdf, a pena di esclusione dalla presente procedura copia di:
- documento di identità legalmente valido;
- dichiarazione sostitutiva di certificazione ai sensi dell'art. 46 del D.P.R. n. 445/2000 (fac-simile all. 2);
- dichiarazione sostitutiva di atto di notorietà ai sensi dell'art. 47 del D.P.R. n. 445/2000 (fac-simile all. 3); relativa ai titoli di carriera con precisa indicazione delle date di inizio e fine di ciascun periodo lavorativo nonché a tutti i titoli che si ritenga opportuno presentare agli effetti della valutazione di merito;
- dichiarazione di cui all'art.19 del D.P.R. n. 445/2000 (fac-simile all. 4);
- curriculum formativo e professionale datato e firmato, redatto in carta semplice e formulato come dichiarazione sostitutiva di certificazione e di atto di notorietà ai sensi del D.P.R. n. 445/2000;
- elenco, in carta semplice, datato e firmato, riportante i titoli e i documenti presentati;
- attestazione del versamento della tassa di concorso di euro 20,00 non rimborsabile.

Alla domanda di partecipazione andranno, inoltre, allegate eventuali pubblicazioni.
Al fine della valutazione del loro contenuto le pubblicazioni devono essere edite a stampe.

Potranno essere allegate in originale o in copia semplice purché il candidato attesti ai sensi e per gli effetti dell'art. 19 e 19 bis del D.P.R. n. 445/2000, che le copie dei lavori specificatamente richiamati nella dichiarazione sostitutiva dell'atto di notorietà sono conformi all'originale.

I beneficiari della Legge n. 104/92 debbono specificare nella domanda di ammissione, qualora lo ritengano indispensabile, l'ausilio eventualmente necessario per l'espletamento delle prove in relazione al proprio handicap, nonché la necessità di tempi aggiuntivi. In tal caso alla domanda dovrà essere allegata certificazione rilasciata da apposita struttura sanitaria che attesti, a fronte della disabilità riconosciuta, la necessità di ausili/tempi aggiuntivi, al fine di consentire all'Amministrazione di predisporre per tempo i mezzi e gli strumenti atti a garantire la regolare partecipazione.

Per l'applicazione delle precedenze e /o preferenze, previste dalle vigenti disposizioni, i candidati aventi titolo dovranno dichiarare dettagliatamente nella domanda i requisiti e le condizioni utili di cui siano in possesso, allegando alla domanda stessa i relativi documenti probatori.

ART. 5
DICHIARAZIONI SOSTITUTIVE

Ai sensi e per gli effetti degli artt. 40 e seguenti del D.P.R. n. 445/2000 e s.m.i., non possono essere allegate alla domanda di partecipazione le certificazioni rilasciate dalla pubblica amministrazione in ordine a stati, qualità personali e fatti. In caso di presentazione di dette certificazioni, le stesse non verranno prese in considerazione.

Le attestazioni rientranti nella fattispecie sopra descritta, dovranno essere prodotte dal candidato e allegate alla domanda sotto forma di dichiarazione di responsabilità resa ai sensi dell'art. 46 (all. 2 – Dichiarazione sostitutiva di certificazione) e dell'art. 47 (all. 3 – Dichiarazione sostitutiva di atto di notorietà) del D.P.R. n. 445/2000 e contenere tutti gli elementi utili sia ai fini dell'ammissione alla presente procedura, sia ai fini della valutazione dei titoli a cui attribuire i relativi punteggi.

Ai fini dell'assegnazione del punteggio previsto dall'art. 27, comma 7, del D.P.R. 10 dicembre 1997, n. 483, è necessario che nella dichiarazione attestante il possesso del titolo di specializzazione, sia riportato il conseguimento della specializzazione ai sensi del D.Lgs. 8/8/1991, n. 257 con l'indicazione della durata legale del corso di studio.

Nella certificazione relativa ai servizi deve essere attestato se ricorrono o meno le condizioni dell'ultimo comma dell'art. 46 del D. P. R. n. 761/1979, in presenza delle quali il punteggio di anzianità deve essere ridotto; in caso positivo l'attestazione deve precisare la misura della riduzione del punteggio.

Non saranno prese in considerazione dichiarazioni generiche o incomplete.
L'Azienda ospedaliera è tenuta ad effettuare, ai sensi dell'art. 71 del DPR n. 445/2000 e dell'art. 15 della L. 183/2011, idonei controlli sulla veridicità delle dichiarazioni sostitutive di cu agli articoli 46 e 47 ed a trasmetterne le risultanze all'autorità competente, in base a quanto previsto dalla normativa in materia.
Fermo restando quanto previsto dall'art. 76 del citato D.P.R. n. 445/2000 circa le sanzioni penali previste per le dichiarazioni false, qualora emerga la non veridicità del contenuto della dichiarazione, il dichiarante decade dai benefici eventualmente conseguenti al provvedimento emanato sulla base della dichiarazione non veritiera.
E' inoltre possibile per il candidato autocertificare nello stesso modo la copia di qualsiasi tipo di documentazione che possa costituire titolo e che ritenga di allegare alla domanda ai fini della valutazione di merito.
Le autocertificazioni relative a servizi prestati presso Case di Cura convenzionate, o accreditate o servizi prestati all'estero dovranno essere conformi a quanto previsto dagli artt. 22 e 23 del D.P.R. 483/1997.
Eventuali autocertificazioni relative all'attività ambulatoriale interna svolta presso strutture a diretta gestione delle Aziende Sanitarie e del Ministero della Sanità in base ad accordi nazionali, dovranno contenere l'indicazione dell'orario di attività settimanale, ai sensi dell'art. 21 del D.P.R. n. 483/1997.
Gli aspiranti che, invitati a regolarizzare formalmente la loro domanda di partecipazione al concorso, non ottemperino a quanto richiesto nei tempi e nei modi indicati dall'amministrazione, saranno esclusi dalla procedura.

ART. 6
AMMISSIONE/ESCLUSIONE DEI CANDIDATI

A conclusione degli accertamenti circa il possesso dei requisiti generici e specifici di ammissione, i competenti uffici dell'Area per le Politiche del Personale provvederanno alla verifica del possesso, da parte dei candidati, dei requisiti per l'ammissibilità o meno dei candidati.

L'ammissione/esclusione dei candidati sarà disposta con deliberazione del Commissario Straordinario.

Detto provvedimento sarà pubblicato sul sito istituzionale aziendale al seguente link "http://www.sanita.puglia.it/web/ospedaliriunitifoggia/amministrazione-trasparente/bandi di concorso" alla sezione Bandi di Concorso e varrà, a tutti gli effetti di legge, quale notifica agli interessati.

Costituiscono motivo di esclusione:
- il mancato possesso di uno o più requisiti sia generali che specifici richiesti per l'ammissione;
- la mancata sottoscrizione della domanda;
- la mancata copia del documento di identità legalmente valido;
- la presentazione di autocertificazioni relative al possesso dei requisiti, generali e specifici di ammissione al bando di concorso, rese in termini difformi da quanto disposto dalla vigente normativa in materia, da cui non si evince il possesso dei requisiti medesimi;
- l'inoltro della domanda di partecipazione al concorso nel mancato rispetto dei termini previsti dal presente bando;

- la mancata attestazione del versamento della tassa di concorso di euro 20,00 non rimborsabile.
- la omessa dichiarazione non altrimenti rilevabile, resa mediante autocertificazione ai sensi del D.P.R. n.445/2000 del possesso di uno solo dei requisiti generali e specifici prescritti dal presente bando.

ART. 7
COMMISSIONE ESAMINATRICE

La Commissione esaminatrice sarà nominata secondo le modalità previste dagli artt. 5 e 6 del DPR 483/97 e sarà composta in conformità a quanto previsto dall'art. 25 del DPR 483/1997.

ART. 8
ASSEGNAZIONE DEI PUNTEGGI E PROVE D'ESAME

Il punteggio massimo a disposizione della Commissione Esaminatrice, per ciascun candidato, è di 100 punti, così ripartiti, che saranno valutati in conformità a quanto previsto dall'art. 27 del D.P.R.10/12/1997, n. 483, così come di seguito indicato:

- punti 20 per i titoli;
- punti 80 per le prove d'esame.

I punti per le prove di esame sono così ripartiti:
- punti 30 per la prova scritta;
- punti 30 per la prova pratica;
- punti 20 per la prova orale.

I punti per la valutazione dei titoli sono così ripartiti:
- punti 10 per titoli di carriera;
- punti 3 per titoli accademici e di studio;
- punti 3 per le pubblicazioni e titoli scientifici;
- punti 4 per il curriculum formativo e professionale.

Ai fini di una corretta valutazione del curriculum:
- per i corsi di aggiornamento professionale andrà indicato il titolo evento, la sede, la durata e se relatore;
- per gli incarichi di docenza andrà indicato l'ente presso il quale è stata effettuata la docenza, la durata dell'incarico e la disciplina della docenza;
- per i corsi di perfezionamento e i master andrà indicato: l'esatta denominazione del corso o master (I o II livello), l'ente presso il quale è stato conseguito, la durata e la disciplina;
- per le borse di studio e il dottorato di ricerca andrà indicato l'ente, la durata e la disciplina.

Per i corsi di perfezionamento, i master, i dottorati e le borse di studio il punteggio sarà attribuito solo a titolo conseguito.

Le prove di esame, così come previsto dall'art. 26 del D.P.R. n. 483/1997 saranno le seguenti:

a) prova scritta:
relazione su caso clinico simulato o su argomenti inerenti la disciplina messa a concorso o soluzione di una serie di quesiti a risposta sintetica inerenti la disciplina stessa;

b) **prova pratica**:
1. relazione su tecniche e manualità peculiari della disciplina messa a concorso;
2. per le discipline dell'area chirurgica la prova, in relazione al numero dei candidati, si svolge su cadavere o materiale anatomico in sala autoptica, ovvero con altre modalità a giudizio insindacabile della commissione;
3. la prova pratica deve, comunque, essere illustrata schematicamente per iscritto.

c) prova orale:
sulle materie inerenti alla disciplina a concorso, nonché sui compiti connessi alla funzione da conferire.

Ai sensi degli artt. 15 e 16 del DPR 483/97, l'ammissione alla prova pratica e alla prova orale sono subordinate

rispettivamente al conseguimento dei punteggi minimi previsti, nella prova scritta e nella prova pratica.

L'ammissione alle varie fasi del concorso nonché alla graduatoria finale di merito è subordinata al conseguimento dei punteggi minimi previsti rispettivamente per ogni prova d'esame, ai sensi degli artt. 15 e 16 del DPR 483/97, come di seguito indicato:

- per essere ammessi alla prova pratica è necessario aver riportato nella prova scritta un punteggio minimo di sufficienza espresso, in termini numerici, di almeno 21/30;
- per essere ammessi alla prova orale è necessario aver riportato nella prova pratica un punteggio minimo di sufficienza espresso, in termini numerici, di almeno 21/30;
- per essere ammessi alla graduatoria finale è necessario aver riportato nella prova orale un punteggio minimo di sufficienza espresso, in termini numerici, di almeno 14/20.

Ai concorrenti in possesso dei requisiti generali e specifici, ammessi con apposito provvedimento, sarà comunicato il diario delle prove d'esame con indicazione della data e del luogo adibito a sede d'esame mediante la pubblicazione dello stesso sul sito web aziendale, da valere quale notifica a tutti gli effetti di legge al seguente link: "http://www.sanita.puglia.it/web/ospedaliriunitifoggia/amministrazione-trasparente/bandi di concorso:

- almeno quindici giorni prima dell'inizio di ciascuna delle prove (scritta e pratica) se espletate in giorni diversi;
- almeno venti giorni prima dell'inizio delle prove, nel caso in cui la convocazione dovesse riguardare due o tutte le tre prove nel medesimo giorno.

Prima di sostenere le prove, i candidati dovranno esibire un documento di riconoscimento legalmente valido. L'assunzione a tempo indeterminato sarà comunque subordinata all'assenza di impedimenti legislativi e regolamentari nazionali e/o regionali.

ART. 9
APPROVAZIONE DELLE GRADUATORIE

La Commissione esaminatrice, secondo l'ordine dei punteggi riportati da ciascun candidato, redigerà graduatoria generale di merito, che sarà recepita con deliberazione del Commissario Straordinario e pubblicata sul Bollettino Ufficiale della Regione Puglia.

A tal proposito verranno redatte due graduatorie:

- una prima graduatoria relativa ai soli candidati in possesso del diploma di specializzazione alla data di scadenza del bando;
- una seconda graduatoria relativa ai candidati iscritti a partire dal terzo anno del corso di formazione specialistica.

L'eventuale assunzione a tempo indeterminato di tali candidati è subordinata al conseguimento del titolo di specializzazione.

In caso di parità di punti verranno applicate le preferenze previste dall'art. 5 del DPR n. 487/1994 e successive modifiche ed integrazioni. Per quanto riguarda l'età, si terrà conto delle disposizioni di cui all'art. 2 - punto 9 - della legge 191/1998.

Detta graduatoria rimane valida per un termine di ventiquattro mesi dalla data di approvazione per eventuali coperture di posti per i quali il concorso è stato bandito e che successivamente ed entro tale data dovessero

rendersi disponibili.

La graduatoria, entro il periodo di validità, sarà utilizzata altresì per il conferimento secondo l'ordine della stessa, di incarichi per la copertura di posti della medesima posizione funzionale e disciplina, disponibili per assenza o impedimento del titolare.

Si precisa che i vincitori della presente procedura concorsuale nonché coloro che, utilmente classificati, vengano successivamente assunti, non potranno ottenere mobilità volontaria verso altre pubbliche amministrazioni per un periodo di 5 anni, ai sensi di quanto disposto dall'art. 35 comma 5 bis del D.Lgs. 165 del 30.3.2001, come modificato dal comma 230 dell'art. 1 della L. 23.12.2005 n. 266.

Ai sensi e per gli effetti dell' "*accordo tra le aziende del servizio sanitario della regione puglia per l'utilizzo reciproco di graduatorie*" sottoscritto in data 6 aprile 2017 e recepito con D.D..G. n. 205 dell'8 maggio 2017dell'utilizzo facoltà del Policlinico Foggia ospedaliero-universitario consentire l'utilizzo della graduatoria ad un'altra amministrazione pubblica che ne faccia richiesta ai sensi dell'art. 3 comma 61 L. 24.12.2003 n. 350. In questo caso, il candidato che accetti una proposta di assunzione da parte dell'altra amministrazione, non sarà più interpellato dal Policlinico Foggia ospedaliero-universitario; mentre, in caso di mancata accettazione della proposta di assunzione da parte dell'altra amministrazione, sarà garantito il mantenimento in graduatoria per l'Azienda. La disposizione di cui sopra viene applicata separatamente in caso di utilizzo della graduatoria per assunzioni a tempo determinato (l'accettazione di una chiamata a tempo determinato da parte di un'altra amministrazione non pregiudica l'assunzione a tempo indeterminato da parte dell'Azienda).

ART. 10
NOMINA DEI VINCITORI

Il concorrente dichiarato vincitore sarà invitato a stipulare apposito contratto individuale di lavoro ai sensi del vigente CCNL per la Dirigenza dell'Area Sanità, subordinatamente all'accertamento dell'idoneità fisica al servizio continuativo ed incondizionato nell'impiego al quale si riferisce il concorso, con l'osservanza delle norme in tema di categorie protette.
L'Amministrazione garantisce pari opportunità tra uomini e donne per l'accesso all'impiego ai sensi dell'art. 6 della L. n. 246/2005 e s.m.i..
L'accertamento sarà effettuato prima dell'immissione in servizio. L'assunzione è pertanto subordinata al possesso dell'idoneità piena e incondizionata alla mansione specifica espressa dal Medico Competente.
Qualora a seguito dei controlli effettuati ai sensi dell'art. 71 del DPR n. 445/2000, dovesse emergere la non veridicità delle dichiarazioni effettuate, l'interessato decadrà dai benefici conseguenti al provvedimento emanato sulla base delle dichiarazioni non veritiere, e ciò ai sensi dell'art. 75 del medesimo DPR.
La data di assunzione in servizio verrà concordata tra le parti, ma in ogni caso, salvo giustificati e documentati motivi, essa dovrà essere stabilita entro i trenta giorni successivi alla scadenza del termine fissato per la presentazione dei documenti di rito; in mancanza, l'Azienda non darà luogo alla stipula del contratto ed il candidato verrà dichiarato decaduto.
Il vincitore sarà invitato a sottoscrivere, ai sensi delle vigenti norme, dichiarazione sostitutiva delle seguenti certificazioni: cittadinanza italiana, estratto riassunto dell'atto di nascita, godimento dei diritti politici, casellario giudiziale generale, stato di famiglia, obblighi militari.
Con la stipula del contratto e l'assunzione in servizio, è implicita l'accettazione, senza riserve, di tutte le norme che disciplinano e disciplineranno lo stato giuridico ed il trattamento economico del personale dirigente del Servizio Sanitario Nazionale.
Il vincitore assunto in servizio è soggetto a un periodo di prova di 6 mesi.
Possono essere esonerati dal periodo di prova i dirigenti che lo abbiamo già superato nella medesima qualifica e disciplina presso altra azienda o ente del comparto. Sono, altresì, esonerati dalla prova per la medesima disciplina i dirigenti la cui qualifica è stata unificata ai sensi dell'art. 18 del D. Lgs. n. 502/1992.
Ai fini del compimento del periodo di prova si tiene conto del solo servizio effettivo prestato.

Si richiamano le disposizioni in materia di inconferibilità e di incompatibilità di cui agli artt. 4 e 9 D. Lgs. 39/2013.
Si avvisano i candidati che coloro che verranno assunti saranno tenuti all'osservanza dei principi contenuti nel "Codice di Comportamento dei Dipendenti delle Pubbliche Amministrazioni" e nel Codice di Comportamento Aziendale; la violazione degli obblighi di cui ai suddetti Codici comporterà la risoluzione o la decadenza dal rapporto in oggetto.
La perdita dei requisiti di cui all'art. 38 c. 1 e c. 3 bis D. Lgs 165/01 e s.m.i., durante lo svolgimento dell'incarico, sarà causa di risoluzione immediata del contratto individuale di lavoro.
L'assunzione in servizio del vincitore resta subordinata alle norme vigenti in materia di contenimento della spesa per il personale e alla relativa disponibilità di bilancio.
Gli effetti economici decorrono dalla data di effettiva presa di servizio.
Il trattamento economico è quello previsto per la posizione funzionale di Dirigente Medico con meno di 5 anni di servizio previsto dal vigente CCNL per la Dirigenza dell'Area Sanità.
Con la partecipazione al presente bando i candidati si impegnano ad accettare incondizionatamente quanto disciplinato dallo stesso, quale *lex specialis* della presente procedura selettiva.

ART. 11
TRATTAMENTO DEI DATI PERSONALI

Ai sensi degli artt. 13-14 del Regolamento Generale sulla Protezione dei Dati (Regolamento UE 2016/679 del Parlamento europeo e del Consiglio del 27 aprile 2016), si informano gli interessati che il trattamento dei dati personali forniti dai candidati in sede di partecipazione al presente Bando di Concorso pubblico saranno raccolti dal Policlinico Foggia ospedaliero-universitario, in qualità di Titolare del trattamento dei dati. I dati personali dei candidati saranno trattati, anche attraverso sistemi informatizzati, per le finalità di gestione della selezione e dell'eventuale instaurazione del rapporto di lavoro.

I dati saranno trattati esclusivamente dal personale e da collaboratori del Policlinico Foggia ospedaliero-universitario o delle società di servizi espressamente designate come responsabili del trattamento. Al di fuori di queste ipotesi, i dati non saranno diffusi, né saranno comunicati a terzi, fatti salvi i casi in cui si renda necessario comunicarli ad altri soggetti coinvolti nell'attività istruttoria e nei casi specificamente previsti dal diritto nazionale o dell'Unione Europea.

Gli interessati hanno il diritto di ottenere, nei casi previsti, l'accesso ai dati personali e la rettifica o la cancellazione degli stessi o la limitazione del trattamento che li riguarda o di opporsi al trattamento (artt.15 e ss. del Regolamento UE 2016/679). L'apposita istanza è presentata contattando l'Area per le Politiche del Personale (Pec: protocollo@pec.ospedaliriunitifoggia.it) o il Titolare del trattamento (Policlinico Foggia ospedaliero-universitario con sede legale in Viale Luigi Pinto, 1 - 71122 – Foggia) o il Responsabile della protezione dei dati (E-mail: lsilvestris@ospedaliriunitifoggia.it).

Gli interessati che ritengono che il trattamento dei dati personali a loro riferiti avvenga in violazione di quanto previsto dalla disciplina in materia di protezione dei dati personali hanno il diritto di proporre reclamo al Garante, come previsto dall'art. 77 del Regolamento (UE) 2016/679, o di adire le opportune sedi giudiziarie ai sensi dell'art. art. 79 del Regolamento citato. Per ulteriori informazioni sul trattamento dei dati personali si rinvia all'informativa in allegato al presente bando e resa disponibile nell'apposita sezione "Privacy" del sito internet istituzionale all'indirizzo https://www.sanita.puglia.it/web/ospedaliriunitifoggia.

ART. 12
DISPOSIZIONI FINALI

Per quanto non specificatamente espresso nel bando, valgono le disposizioni di legge che disciplinano la materia concorsuale, con particolare riferimento al D. Lgs. n. 502/92 e s.m.i., al D. Lgs. n. 165/2001, al D.P.R. n. 483/97, al D.P.R. n. 445/2000, nonché ai vigenti CC.CC.NN.LL. della Dirigenza Medica.

L'Amministrazione si riserva la facoltà, a suo insindacabile giudizio, di modificare, prorogare, sospendere o annullare il presente bando, senza l'obbligo di comunicare i motivi e senza che i concorrenti possano avanzare pretese o diritti di sorta.

Per eventuali chiarimenti gli interessati potranno rivolgersi all'Area per le Politiche del Personale - U.O. Concorsi ed Assunzioni del "Policlinico Foggia ospedaliero universitario" - Viale Pinto, 1 - 71122 Foggia – tel. 0881/733705.

IL COMMISSARIO STRAORDINARIO

dott. Giuseppe Pasqualone

Policlinico Foggia
ospedaliero-universitario

All. 1

Fac simile di domanda

Al Commissario Straordinario
del Policlinico Foggia
ospedaliero – universitario
Viale Luigi Pinto, 1
71122 **FOGGIA**

__l__ sottoscritt_____

C.F._____ chiede di essere ammess__ a partecipare al Concorso Pubblico, per titoli ed esami, per la copertura, a tempo indeterminato, di n. 4 posti di Dirigente Medico della disciplina di Neonatologia**.**

A tal fine dichiara, sotto la propria responsabilità e consapevole delle sanzioni penali previste dall'art. 76 del D.P.R. n. 445/2000 per le ipotesi di dichiarazione mendace:

- di essere nat__ a _____ il _____;
- di essere residente in _____ Via _____;
- di avere la cittadinanza italiana (se diversa, specificare di quale Stato membro dell'Unione Europea): _____ o di trovarsi in una delle seguenti condizioni:

  (barrare la voce che interessa)
  - o familiare di cittadini dell'Unione Europea non aventi la cittadinanza di uno Stato membro che siano titolari del diritto di soggiorno o del diritto di soggiorno permanente;
  - o cittadino di Paesi terzi che siano titolari del permesso di soggiorno CE per soggiornanti di lungo periodo o che siano titolari dello status di rifugiato ovvero dello status di protezione sussidiaria.

- di essere in possesso della laurea in _____, conseguita presso _____ in data _____;
- di essere in possesso della specializzazione in _____, conseguita presso _____ in data _____,

  □ equipollente □ affine a quella oggetto della procedura.

  La durata del corso di studi della specializzazione posseduta è di anni _____ ai sensi del D.Lgs. 8/8/1991, n. 257;

ovvero

- di essere iscritto al _____ anno della Scuola di Specializzazione in _____ □ equipollente □ affine a quella oggetto della procedura;
- di essere iscritto all'Albo _____;
- di essere iscritt___ nelle liste elettorali del Comune di _____ (in caso di non iscrizione o di avvenuta cancellazione dalle liste elettorali indicarne i motivi);
- di non aver riportato condanne penali (in caso affermativo, indicare le condanne riportate);

- di trovarsi nella seguente posizione riguardo gli obblighi di militari di leva _____;
- di aver prestato servizio come _____ presso l'Azienda _____ dal _____ al _____ (indicando le eventuali cause di cessazione di precedenti rapporti di pubblico impiego);
- di non essere stato destituito dall'impiego presso una Pubblica Amministrazione per aver conseguito l'impiego stesso mediante la produzione di documenti falsi o viziati da invalidità non sanabile;
- di intrattenere/non intrattenere (depennare la opzione che non interessata) rapporti di lavoro subordinato, sia a tempo determinato che indeterminato, con pubbliche amministrazioni (se si, specificare di seguito quali: qualifica, disciplina, Azienda/Ente e periodo);
- di essere idoneo alle funzioni relative alla posizione funzionale da rivestire ovvero che non sussistono prescrizioni limitative alle stesse;
- di aver preso visione del presente bando di Concorso pubblico e di accettare tutte le condizioni in esso contenute;
- di eleggere il proprio domicilio agli effetti di ogni comunicazione relativa alla presente procedura, al seguente indirizzo, impegnandosi a comunicare le eventuali variazioni successive: Via _____ n. _____ CAP _____ Città _____
Tel./Cell._____ P.E.C. _____ E-mail_____

Allega alla presente domanda:

1) copia del seguente documento in corso di validità: _____ rilasciato da_____ in data ___/___/_____;
2) ricevuta del versamento della tassa di concorso pubblico di euro 20,00 effettuato in data _____;
3) dichiarazione sostitutiva di certificazione ai sensi dell'art. 46 del D.P.R. n. 445/2000;
4) dichiarazione sostitutiva di atto di notorietà ai sensi dell'art. 47 del D.P.R. n. 445/2000;
5) curriculum formativo e professionale;
6) elenco, in carta semplice, datato e firmato riportante i titoli e i documenti presentati;
7) eventuali pubblicazioni;
8) eventuale dichiarazione sostitutiva dell'atto di notorietà ai sensi dell'art. 19 del D.P.R. n. 445/2000.

Il sottoscritto dichiara di aver preso visione dell'informativa sul trattamento dei dati personali ai sensi della normativa vigente per gli adempimenti connessi alla presente procedura.

Data, _____ **La firma in calce non deve essere autenticata**

_____

Policlinico Foggia
ospedaliero-universitario

All. 2

MODELLO SEMPLICE DI DICHIARAZIONE SOSTITUTIVA DI CERTIFICAZIONI
DICHIARAZIONE SOSTITUTIVA DI CERTIFICAZIONE
(Art. 46 D.P.R. n. 445 del 28 dicembre 2000)

Il/la sottoscritto/a _____

nato/a a _____ (prov. ____) il _____

residente in _____ (prov. _____)

via/piazza _____ n. _____

sotto la sua personale responsabilità ed a piena conoscenza della responsabilità penale prevista per le dichiarazioni false ai sensi dell'art.76 del D.P.R. n. 445/2000 e delle disposizioni del Codice Penale nonché delle leggi speciali in materia

DICHIARA

- _____
- _____
- _____
- _____
- _____
- _____
- _____
- _____

_____, lì _____

Il Dichiarante

_____

(firma per esteso e leggibile)

La firma in calce non deve essere autenticata

Ai sensi e per gli effetti dell'art. 38, D.P.R. n. 445/2000 e s.m.i., la dichiarazione è sottoscritta dall'interessato e inviata unitamente alla fotocopia non autenticata di un documento di identità del dichiarante.

Policlinico Foggia
ospedaliero-universitario

All. 3

DICHIARAZIONE SOSTITUTIVA DELL'ATTO DI NOTORIETA'
(art. 47 D.P.R. 28 dicembre 2000 n. 445 e s.m.i.)

Il/La sottoscritto _____ nato a _____

il_____ residente a _____ Via _____

_____ codice fiscale_____

consapevole delle sanzioni penali richiamate dall'art. 76 del D.P.R. n. 445/2000 e s.m.i. in caso di dichiarazioni mendaci e della decadenza dei benefici eventualmente conseguiti al provvedimento emanato sulla base di dichiarazioni non veritiere, di cui all'art. 75 del richiamato D.P.R., sotto la propria responsabilità

DICHIARA

_____
_____
_____
_____
_____
_____
_____
_____
_____
_____
_____

_____, lì _____

Il Dichiarante

_____

(firma per esteso e leggibile)

La firma in calce non deve essere autenticata.

Ai sensi e per gli effetti dell'art. 38, D.P.R. n. 445/2000 e s.m.i., la dichiarazione è sottoscritta dall'interessato e inviata unitamente alla fotocopia non autenticata di un documento di identità del dichiarante.

Policlinico Foggia
ospedaliero-universitario

All. 4

DICHIARAZIONE SOSTITUTIVA DELL'ATTO DI NOTORIETA'
(art. 19 D.P.R. 28 dicembre 2000 n. 445)

Il/la sottoscritto/a _____ nato/a a _____(____) il _____ residente a _____ (_____) in Via _____ n. _____ recapito telefonico_____ e-mail _____ consapevole delle sanzioni penali richiamate dall'art. 76 del D.P.R. n. 445/2000 in caso di dichiarazioni non veritiere, di formazione o uso di atti falsi, e che la non veridicità del contenuto della presente dichiarazione comporta la decadenza dei benefici eventualmente conseguenti al provvedimento emanato sulla base della dichiarazione medesima (art. 75 D.P.R. n. 445/2000)

DICHIARA

ai sensi dell'art. 19 del D.P.R. n. 445/2000 che i seguenti documenti allegati in copia alla domanda di ammissione sono conformi all'originale

_____

_____

_____

_____

_____

_____

_____

_____

_____, lì _____

Il Dichiarante

_____

(firma per esteso e leggibile)

La firma in calce non deve essere autenticata.

NB: ALLEGARE LA FOTOCOPIA DI UN DOCUMENTO DI IDENTITA' IN CORSO DI VALIDITA' DEL DICHIARANTE

Art. 19 D.P.R. n. 445/2000. Modalità alternative all'autenticazione di copie. 1. La dichiarazione sostitutiva dell'atto di notorietà di cui all'articolo 47 può riguardare anche il fatto che la copia di un atto o di un documento conservato o rilasciato da una pubblica amministrazione, la copia di una pubblicazione ovvero la copia di titoli di studio o di servizio sono conformi all'originale. Tale dichiarazione può altresì riguardare la conformità all'originale della copia dei documenti fiscali che devono essere obbligatoriamente conservati dai privati.

Art. 19-bis D.P.R. n. 445/2000 e s.m.i. Disposizioni concernenti la dichiarazione sostitutiva. 1. La dichiarazione sostitutiva dell'atto di notorietà, di cui all'articolo 19, che attesta la conformità all'originale di una copia di un atto o di un documento rilasciato o conservato da una pubblica amministrazione, di un titolo di studio o di servizio e di un documento fiscale che deve obbligatoriamente essere conservato dai privati, può essere apposta in calce alla copia stessa.

Policlinico Foggia
ospedaliero-universitario

INFORMAZIONI SUL TRATTAMENTO DEI DATI PERSONALI NELL'AMBITO DELLE ATTIVITA' DI RECLUTAMENTO DEL PERSONALE

La presente **informativa** viene resa ai sensi degli artt. 13-14 del **Regolamento Generale sulla Protezione dei Dati Personali** (Reg. UE n. 2016/679 o GDPR), con riferimento al trattamento dei Suoi dati personali effettuati dal Policlinico Riuniti di Foggia, nell'ambito delle attività di reclutamento del personale aziendale

Titolare del trattamento  *Chi determina le finalità ed i mezzi del trattamento dei Suoi dati personali?*	Azienda Ospedaliero Universitaria Policlinico Riuniti di Foggia Viale Luigi Pinto, 1 - 71122 – Foggia Telefono: 0881732441 direzionegenerale.segreteria@ospedaliriunitifoggia.it
Responsabile della Protezione dei Dati  *Chi vigila sulla protezione dei Suoi dati personali?*	Dott.ssa Laura Silvestris Telefono: 0881732127 email: lsilvestris@ospedaliriunitifoggia.it

Finalità del Trattamento  *A quale scopo trattiamo i Suoi dati personali?*	**Base Giuridica del Trattamento**  *Quali sono i presupposti di liceità del trattamento dei dati personali?*
I Suoi dati personali saranno utilizzati esclusivamente per le seguenti finalità: • attività amministrative connesse all'espletamento delle procedure concorsuali/selettive; • gestione della selezione e dell'eventuale instaurazione del rapporto di lavoro; • accertamento della sussistenza dei requisiti richiesti per la partecipazione alle prove selettive (titoli, curriculum, esperienza) e dell'assenza di cause ostative alla partecipazione (dati giudiziari, incompatibilità, inconferibilità); • attività di pubblicazione di atti, documenti ed informazioni sull'Albo on-line e nelle sezioni dell' Amministrazione Trasparente del sito web istituzionale, ai sensi del	Il trattamento di dati personali è necessario per assolvere gli obblighi di legge tra i quali il rispetto dei principi di trasparenza, pubblicità, imparzialità connessi al procedimento di selezione stesso ai quali è soggetto il datore di lavoro. In ogni caso il trattamento avverrà sempre nel rispetto dei diritti e delle libertà dell'interessato, della specifica normativa assicurando che lo stesso sia proporzionato alla finalità perseguita; che sia salvaguardata l'essenza del diritto alla protezione dei dati; che siano previste misure appropriate e specifiche per tutelare i diritti e le libertà fondamentali dell'interessato. I trattamenti riguardano tutti gli adempimenti connessi alla procedura selettiva e al suo intero espletamento. Di seguito sono elencati i principali riferimenti normativi (basi giuridiche del trattamento dei dati personali): D.Lgs. 502/1992 e smi; D.Lgs. 165/2001 e smi; DPR 487/1994 e smi; DPR 483/1997 e smi; DPR 484/1997 e smi; DPR 220/2001 e smi; L. 68/1999 e smi; L. 56/1987 e smi; L. 3/1957 e smi; D.Lgs. 33/2013 e smi; normative regionali in materia; CCNL vigenti con riferimento all'area di appartenenza.

Policlinico Foggia
ospedaliero-universitario

D.Lgs. n. 33/2013 e s.m.i., qualora previsto da disposizioni di legge; • gestione dell'accesso procedimentale, accesso civico, accesso generalizzato; • difesa in giudizio.		
Dati Personali trattati  ***Quali tipologie di dati sono trattati?***	**Periodo di Conservazione**  ***Per quanto tempo sono conservati i suoi dati personali?***	**Destinatari**  ***A chi possono essere comunicati i suoi dati personali?***
Per le finalità sopraindicate potranno essere raccolti e trattati i seguenti dati personali: • Dati personali di cui all'art. 6 del GDPR (dati anagrafici, domicili digitali, indirizzi di posta elettronica e recapiti telefonici, luoghi di residenza e domicilio; codice fiscale, titoli di studio, esperienze lavorative) • Dati appartenenti a categorie particolari (dati sensibili) e relativi a condanne penali o reati (dati giudiziari).	I dati personali saranno conservati per un periodo di tempo non superiore a quello necessario agli scopi per i quali sono stati raccolti, per adempiere ad obblighi contrattuali o precontrattuali, di legge e/o di regolamento (fatti salvi i termini prescrizionali e di legge, nel rispetto dei diritti e in ottemperanza degli obblighi conseguenti). In particolare, i criteri utilizzati per determinare il periodo di conservazione sono stabiliti da specifiche norme che regolamentano l'attività istituzionale e dal vigente Piano di conservazione aziendale cui si rinvia.	I suoi dati personali potranno essere comunicati, a soggetti pubblici in forza di obblighi normativi, a soggetti terzi (persone fisiche o giuridiche) che svolgono servizi per conto del Policlinico Riuniti di Foggia, in qualità di Responsabili del trattamento. L'elenco dettagliato dei soggetti esterni che trattano dati per conto del Policlinico è disponibile facendone richiesta al Titolare del trattamento o al Responsabile della protezione dei dati personali. I dati personali non saranno soggetti a diffusione (con tale termine intendendosi il darne conoscenza in qualunque modo ad una pluralità di soggetti indeterminati), salvo che per le pubblicazioni obbligatorie previste per legge da inserire nella sezione "Albo on line" e "Amministrazione trasparente" del sito web istituzionale.

Policlinico Foggia
ospedaliero-universitario

DIRITTI ESERCITABILI ai sensi degli artt. 15-22 de GDPR *Quali sono i Suoi diritti e come può esercitarli?*	
Accesso ai dati personali – art. 15 GDPR	**Rettifica** dei dati personali – art. 16 GDPR
Cancellazione dei dati personali – art. 17 GDPR	**Limitazione** del trattamento – art. 18 GDPR
Portabilità dei dati personali – art. 20 GDPR	**Opposizione** al trattamento – art. 21 GDPR
Diritto alla comunicazione della violazione dei dati – art. 34 GDPR	**Diritto al reclamo** all'Autorità Garante – art. 77 GDPR. E' possibile inoltrare reclami al Garante per la protezione dei dati personali - Piazza di Montecitorio n.121 - 00186 ROMA - fax: (+39) 06.696773785 - telefono: (+39) 06.696771 - Email: garante@gpdp.it - PEC: protocollo@pec.gpdp.it
Dati di contatto per l'esercizio dei diritti	A garanzia dell'esercizio dei diritti di cui sopra, Lei può rivolgersi direttamente al Responsabile della Protezione dei dati sopra indicato.
Revoca del consenso	Il trattamento dei dati personali non richiede il consenso dell'interessato in quanto previsto da norma di legge.
Previsione di processo decisionale automatizzato – Profilazione	Non è previsto alcun processo decisionale automatizzato ivi compresa alcuna forma di profilazione dei suoi dati personali.
Trasferimento dati verso Paesi Terzi extra UE	I Suoi dati personali non saranno oggetto di trasferimento presso Paesi Terzi extra europei o Organizzazioni internazionali.
Fonte origine dei dati (ex art. 14 GDPR)	I dati personali che La riguardano possono essere raccolti anche presso terzi, per gli adempimenti di legge, richiedendoli direttamente presso altre pubbliche amministrazioni e autorità, nonché tramite banche dati pubbliche.
Conferimento dei dati	Il conferimento dei dati indicati nella domanda e nei documenti richiesti dalla procedura di reclutamento è obbligatorio. Il mancato conferimento potrebbe comportare l'impossibilità di prendere in considerazione la Sua candidatura e la partecipazione alla procedura concorsuale.

La versione sempre aggiornata di questa informativa è resa disponibile, nell'apposita sezione del sito web istituzionale all'indirizzo https://www.sanita.puglia.it/web/ospedaliriunitifoggia/privacy1.

[leggi il QR Code per accedere subito all'informativa privacy *on-line*]

Il Titolare del trattamento
Azienda Ospedaliero Universitaria "Policlinico Riuniti" di Foggia

IRCCS ISTITUTO TUMORI “GIOVANNI PAOLO II” BARI

AVVISO DI RINVIO SORTEGGIO:

Concorso pubblico, per titoli ed esami, per la copertura di n. 1 posto a tempo pieno ed indeterminato di Dirigente Medico - disciplina Urologia, ai sensi del DPR n. 483/1997.

Concorso pubblico, per titoli ed esami, per la copertura di n. 2 posti a tempo pieno ed indeterminato di Dirigente Medico - disciplina Ginecologia ed Ostetricia, ai sensi del DPR n. 483/1997.

BANDI DI CONCORSO PUBBLICATI NEL BOLLETTINO UFFICIALE REGIONE PUGLIA N. 96 DEL 01 SETTEMBRE 2022 E, PER ESTRATTO, NELLA GAZZETTA UFFICIALE 4^ SERIE SPECIALE CONCORSI ED ESAMI N. 77 DEL 27 SETTEMBRE 2022.

Si rende noto che la Commissione di sorteggio nominata con deliberazione n. 696 del 07.11.2017 non potrà effettuare le operazioni di sorteggio in data 10 Novembre 2022.

Si comunica, pertanto, che le operazioni di sorteggio di n. 1 componente effettivo e n. 1 componente supplente delle Commissioni dei Concorsi pubblici sopra indicati, ai sensi dell’art. 6, commi 2 e 3 del DPR 10.12.1997, n. 483, saranno effettuate in data

GIOVEDÌ 17 NOVEMBRE 2022 ALLE ORE 10:00

Le operazioni di sorteggio si terranno in seduta pubblica nella Sala Conferenze degli Uffici Amministrativi dell’Istituto Tumori “Giovanni Paolo II”, in Bari alla Via Camillo Rosalba n. 47/z (terzo piano).

Il Presidente della Commissione di Sorteggio
Dr. Donato Madaro

IRCCS ISTITUTO TUMORI "GIOVANNI PAOLO II" BARI

Avviso di pubblica selezione, per titoli e colloquio, per n.1 Borsa di studio della durata di 12 mesi, con livello di qualificazione B2 JUNIOR - profilo Biologo, per lo svolgimento delle attività di studio e ricerca relative ai progetti di Ricerca Corrente 2022, Linea 1) n.1 e n.3, approvati con delib. n.219/2022 - P.I. Dr. Francesco Alfredo Zito.

IL DIRETTORE GENERALE

In esecuzione della propria deliberazione n. 539 del 17.10.2022, indice il presente Avviso di selezione, per titoli e colloquio, per il conferimento di n.1 Borsa di Studio con livello di qualificazione B2 JUNIOR – profilo Biologo, della durata di mesi 12 (dodici) rinnovabile o prorogabile per un periodo complessivo non superiore ai 24 mesi, previa verifica del livello di formazione, raggiunto e della disponibilità di ulteriori fondi, per lo svolgimento delle attività di studio e ricerca relative a n.2 progetti di Ricerca Corrente 2022- P.I. Dr. Francesco Alfredo Zito, approvati con delib. n.219/2022, presentati per la Linea 1) "Dalla cancerogenesi alla progressione tumorale per un'oncologia di precisione" dal Titolo:

- "*Ruolo di NDRG1 nel carcinoma mammario invasivo e nel sottogruppo dei tripli negativi. Valutazione del suo impatto clinico e delle implicazioni terapeutiche*";
- "*Ruolo di Human Papillomavirus (HPV) e del virus di Epstein Barr (EBV) nello sviluppo dei tumori testa-collo*";

Visto il Nuovo Regolamento per il conferimento delle Borse di Studio, approvato con deliberazione del Direttore Generale n.298 del 06.07.2022;

Art. 1
Finalità

Gli IRCCS sono enti che, oltre a prestazioni di ricovero e cura di alta specialità, perseguono finalità di Ricerca nel campo biomedico e in quello dell'organizzazione e gestione dei servizi sanitari, ed hanno inoltre mandato di svolgere alta formazione nell'ambito dei settori di Ricerca e attività di riferimento. Ciò premesso, l'IRCCS Istituto Tumori "*Giovanni Paolo II*" di Bari può indire selezioni per l'assegnazione di Borse di Studio a favore di laureati al fine di contribuire con la loro attività di studio allo sviluppo dei progetti di Ricerca e consentire loro un periodo di formazione teorico-pratica e di specializzazione nei settori di Ricerca istituzionali o in quelli di supporto.

Art. 2
Obiettivi del Bando

La risorsa verrà formata ed avviata ad attività di:

- Valutazione dell'espressione di NDRG1 su una casistica più ampia di BC e TNBCS ed analizzare l'associazione tra la sua espressione e l'andamento clinico delle pazienti;
- Studio dell'assetto genetico dei TNBCS NDRG1+Versus i TNBCS NDRG1;
- Determinazione in una casistica restrospettiva di HNC la presenza di EBV e/o HPV DNA/RNA su tessuto fissato ed incluso;
- Valutazione dell'espressione immunoistochimica di p16 come marker surrogato di infezione da HR-HPV.

Art. 3
Requisiti generali e specifici di ammissione alla selezione

Ai fini dell'ammissione alla presente procedura, i partecipanti devono risultare in possesso dei seguenti

requisiti generali e specifici, alla data di scadenza del termine stabilito per la presentazione della domanda, ed il mancato possesso anche solo di un requisito comporta la non ammissione alla selezione.
Saranno ammessi alla selezione i candidati che possiedono i seguenti requisiti:

Requisiti generali:

a) *Cittadinanza italiana, oppure di essere cittadino comunitario (specificare la cittadinanza), oppure di essere cittadino non comunitario in possesso di regolare titolo di soggiorno (specificando la cittadinanza ed allegando adeguata e comprovante documentazione relativa al titolo di soggiorno);*
b) *godere dei diritti civili e politici. I cittadini italiani devono dichiarare nella domanda il Comune nelle cui liste elettorali sono iscritti ovvero i motivi della mancata iscrizione o della cancellazione dalle liste medesime.*

Requisiti specifici:

a) *Laurea di 2° livello (Laurea Magistrale o Specialistica) o Laurea di 1° livello (Laurea Triennale) più Master accademico in "Scienze Biologiche" o lauree equipollenti ai sensi di legge, conseguita da non più di 5 anni;*

b) *Età non superiore ai 40 anni, accertata alla data di scadenza del presente avviso.*

I candidati in possesso di titoli di studio acquisiti presso Università non italiane, devono corredare la domanda di partecipazione con un documento attestante l'equipollenza e la convalida da parte dei competenti Organi Ministeriali Italiani dei titoli di studio e professionali relativamente alle attività sanitarie (es. Laurea in Medicina e Chirurgia).

I candidati in possesso del titolo di cui alla lettera a) dei "Requisiti specifici" sopraelencati o di altro titolo accademico equivalente che sia stato rilasciato da un Paese dell'Unione Europea, possono essere ammessi a partecipare alla selezione purché i suddetti titoli siano equiparati con D.P.C.M., ai sensi dell'art.38, c.3 del D.Lgs. 165/2001.

I requisiti devono essere posseduti dai candidati alla data di scadenza del termine di presentazione della domanda di ammissione alla selezione. **La mancanza, o l'omessa dichiarazione, anche di uno solo di essi comporta la non ammissione alla selezione.**

Scopo della Borsa di Studio è consentire la formazione e la specializzazione del Borsista con espletamento di ricerche e lavori scientifici; pertanto il vincitore è tenuto a frequentare il proprio settore di attività per tutta la durata del godimento della Borsa.

Art. 4
Modalità e termini di presentazione della domanda di partecipazione

La domanda di partecipazione, redatta in carta semplice e sottoscritta dal candidato - a pena di esclusione - deve essere redatta secondo lo schema di domanda allegato al presente bando (**allegato A**), indirizzata al Direttore Generale dell'IRCCS Istituto Tumori "Giovanni Paolo II", Via Orazio Flacco n. 65, 70125 – Bari, **entro e non oltre le ore 24:00** (termine perentorio) **del quindicesimo giorno dalla data di pubblicazione del presente Avviso sul Bollettino Ufficiale della Regione Puglia** e inviata tramite il servizio postale a mezzo raccomandata con ricevuta di ritorno, oppure mediante posta elettronica certificata (PEC), non sono ammessi altri mezzi di presentazione, a pena di esclusione.

Le modalità di invio dell'istanza sono le seguenti:

a) a mezzo raccomandata con avviso di ricevimento al seguente indirizzo: Direttore Generale dell'IRCCS Istituto Tumori "Giovanni Paolo II", Via Orazio Flacco n. 65, 70125 – Bari, entro il suddetto termine. A tal fine fa fede la data di spedizione comprovata dal timbro a data dell'ufficio postale accettante. Se il giorno di scadenza è festivo, il termine è prorogato al primo giorno successivo non festivo.

Il termine fissato per la presentazione delle domande è perentorio e pertanto non è ammessa la presentazione di documenti oltre la scadenza del termine per l'invio delle domande ed è priva di effetto la riserva di presentazione successiva eventualmente espressa dal candidato. Le domande spedite successivamente al temine non verranno prese in considerazione. Ugualmente non verranno prese in considerazione, per le esigenze operative dell'Istituto, le domande e la documentazione che, benché spedite nel termine di scadenza, pervengano, materialmente, successivamente all'adozione del provvedimento deliberativo di nomina del vincitore della selezione. L'Istituto non assume responsabilità per lo smarrimento di comunicazioni dipendente da inesatte indicazioni del recapito da parte del concorrente oppure da mancata o tardiva comunicazione del cambiamento dell'indirizzo indicato nella domanda, né per eventuali disguidi postali e telegrafici o comunque imputabili a fatto di terzi, a caso fortuito o forza maggiore. I partecipanti dovranno, altresì, riportare sulla busta gli estremi del mittente e la seguente dicitura: "***Domanda di partecipazione alla selezione indetta con deliberazione n. 539 del 17.10.2022***";

b) tramite casella personale di Posta Elettronica Certificata (P.E.C.) - al seguente indirizzo di posta elettronica certificata: *selezioni.ricerca@pec.oncologico.bari.it*, in applicazione del *"Nuovo Codice dell'Amministrazione Digitale (CAD)"*. In caso di utilizzo di PEC per l'invio della domanda, la casella di posta elettronica certificata utilizzata si intende automaticamente eletta a domicilio informatico. Chi utilizza tale modalità, dovrà indicare nell'oggetto della PEC la seguente dicitura "***Domanda di partecipazione alla selezione indetta con deliberazione n. 539 del 17.10.2022***". La validità dell'istanza inviata a mezzo posta elettronica certificata è subordinata all'utilizzo, da parte del candidato, di una casella di posta elettronica certificata (P.E.C.) **esclusivamente personale, a pena di esclusione**. Non sarà pertanto ammissibile la domanda inviata da casella di posta elettronica certificata altrui o da casella di posta elettronica semplice/ordinaria. L'invio deve avvenire con allegati, esclusivamente in formato PDF non superiori a complessivi 2Mb ed a 151 dpi, i seguenti file:

- **domanda di partecipazione (allegato A – B – C – D);**
- **curriculum vitae in formato europeo;**
- **unico file contenente l'ulteriore documentazione.**

Saranno considerate irricevibili, con conseguente esclusione dei candidati dalla procedura selettiva, le domande (con allegati) che non soddisfino i requisiti di formato (PDF), benché trasmesse via PEC, nonché le domande inviate da una casella di posta elettronica non certificata. L'Istituto non assume responsabilità in caso di impossibilità di apertura dei files. In caso di invio tramite PEC farà fede la data e l'ora corrispondenti a quelle della ricevuta di accettazione della stessa mail.

L'Istituto, nel caso di istanza pervenuta tramite PEC, è autorizzata ad utilizzare per ogni comunicazione, qualora lo ritenesse opportuno, il medesimo mezzo con piena efficacia e garanzia di conoscibilità degli atti trasmessi da parte del candidato.

Nella domanda di ammissione all'Avviso pubblico, datata e firmata *(**allegato "A": schema di domanda**)*, gli aspiranti devono dichiarare sotto la propria responsabilità il possesso dei seguenti requisiti, comprovando gli stessi in sostituzione delle normali certificazioni ai sensi dell'art. 46 del D.P.R. 445/2000 consapevoli delle responsabilità penali cui possono andare incontro in caso di dichiarazioni mendaci, ai sensi dell'art.76 del D.P.R. 445/2000:

1. cognome, nome, data, luogo di nascita, residenza ed eventuale recapito telefonico.
2. il codice fiscale
3. l'indirizzo di posta elettronica semplice/ordinaria;
4. l'indirizzo di posta elettronica certificata (P.E.C.);
5. il possesso della cittadinanza italiana o equiparata o di uno dei Paesi dell'Unione Europea ovvero di altra cittadinanza e del requisito utile alla partecipazione alla selezione tra quelli indicati dall'art. 38 del D.Lgs. n.165/2001;
6. di non aver procedimenti penali in corso e di non aver riportato condanne penali che impediscano, ai sensi delle vigenti disposizioni in materia, il conseguimento di una Borsa di Studio da parte di una pubblica amministrazione;

7. il possesso dei requisiti richiesti ai punti indicati del paragrafo "Requisiti specifici" *(nella dichiarazione dei titoli di studio deve essere indicata la data esatta del conseguimento e della sede, la votazione finale riportata, la denominazione completa dell'Università presso il quale sono stati conseguiti nonché, nel caso di conseguimento all'estero, degli estremi del provvedimento Ministeriale con il quale ne è stato disposta l'equipollenza, la convalida ed il riconoscimento in Italia)*;
8. il possesso degli ulteriori requisiti o di eventuali altri titoli, secondo quanto previsto dall'avviso;

L'aspirante dovrà, inoltre, indicare l'esatto recapito qualora il medesimo non coincida con la residenza; ove tale recapito non venisse indicato le comunicazioni saranno inoltrate alla residenza dichiarata; in ogni caso l'amministrazione non assume alcuna responsabilità in caso di irreperibilità del destinatario. Il candidato dovrà inoltre autorizzare l'amministrazione al trattamento dei propri dati personali ai sensi del decreto legislativo 30 giugno 2003 n. 196. Le comunicazioni potranno essere effettuate anche tramite posta elettronica (P.E.C.).

La mancanza della firma da apporre in calce alla domanda trasmessa a mezzo di raccomandata con avviso di ricevimento o a mezzo PEC comporterà l'esclusione del candidato dalla procedura in argomento.

L'omissione, nella domanda, anche di una sola dichiarazione relativa ai requisiti richiesti per l'ammissione, non altrimenti rilevabili, determina l'esclusione dalla presente procedura.

La firma in calce alla domanda non deve essere autenticata, ai sensi dell'art. 39 del D.P.R. 28 dicembre 2000, n. 445. La mancata firma autografa sull'istanza di partecipazione cartacea, il non rispetto delle prescrizioni di cui all'art. 65 del D.Lgs. 7 marzo 2005, n. 82 "Codice dell'Amministrazione Digitale (CAD)" e alla circolare n. 12/2010 del Dipartimento Funzione Pubblica, circa la validità della sottoscrizione dell'istanza di partecipazione inviata tramite posta elettronica certificata, determina l'esclusione dalla procedura selettiva.

Art. 5
Documentazione da allegare alla domanda di partecipazione

Ai sensi dell'art. 40, comma 1 del D.P.R. 28 dicembre 2000, n. 445 e s.m.i., i certificati rilasciati dalla Pubblica Amministrazione e gli atti di notorietà sono sempre sostituiti dalle dichiarazioni di cui agli artt. 46 (*dichiarazioni sostitutive di certificazioni*) e 47 (*dichiarazioni sostitutive dell'atto di notorietà*) del D.P.R. 28 dicembre 2000, n. 445. L'Istituto Tumori "Giovanni Paolo II" di Bari, pertanto, non prenderà in considerazione i certificati rilasciati da pubbliche amministrazioni eventualmente allegati alla domanda di partecipazione alla presente procedura selettiva.
A corredo della domanda, i partecipanti dovranno dichiarare sotto la propria responsabilità, consapevoli delle sanzioni previste dall'art. 76 del DPR 445/2000, per le ipotesi di falsità in atti e dichiarazioni mendaci :

- il cognome , il nome , la data , il luogo di nascita e la residenza;
- il possesso della cittadinanza italiana, oppure di essere cittadino comunitario (specificando la cittadinanza), oppure di essere cittadino non comunitario in possesso di regolare titolo di soggiorno (specificando la cittadinanza ed allegando adeguata e comprovante documentazione relativa al titolo di soggiorno);
- il comune di iscrizione nelle liste elettorali, ovvero i motivi della loro non iscrizione o della cancellazione dalle liste medesime;
- di non aver riportato condanne penali e di non essere destinatario di provvedimenti che riguardano l'applicazione di misure di prevenzione, di decisioni civili e di provvedimenti amministrativi iscritti nel casellario giudiziale ai sensi della vigente normativa; oppure indicare le eventuali condanne penali riportate;
- di non essere a conoscenza di essere sottoposto a procedimenti penali;
- di possedere tutti i requisiti specifici di ammissione;
- il domicilio presso il quale deve, ad ogni effetto essere fatta ogni necessaria comunicazione;
- di accettare le condizioni fissate dal bando compresa la modalità di convocazione delle prove;

dovranno altresì allegare:

1. curriculum professionale, in formato europeo, datato e sottoscritto;

2. titoli di studio conseguiti;
3. documentazione riguardante l'attività lavorativa e scientifica svolta (pubblicazioni edite a stampa, borse di studio, collaborazioni, ulteriori servizi);
4. ogni altra documentazione utile in relazione al tipo di selezione;
5. fotocopia di un documento di identità;
6. elenco dei documenti e dei titoli presentati.

A pena di esclusione, tutta la documentazione ed i titoli necessari per l'ammissione devono essere prodotti in originale od in copia autenticata o autocertificata ai sensi di legge (artt. 46 e 47 D.P.R. 445/2000) utilizzando gli allegati B e C. La dichiarazione sostitutiva di certificazione e/o dell'atto di notorietà deve essere corredata da fotocopia semplice di un documento di identità. In ogni caso, la dichiarazione resa dal candidato, in quanto sostitutiva a tutti gli effetti delle certificazioni, deve contenere tutti gli elementi necessari alla valutazione del titolo autocertificato. Resta salva la facoltà, per l'Istituto, di verificare quanto dichiarato e/o prodotto dal candidato. Qualora dal controllo emerga la non veridicità di quanto dichiarato e/o prodotto, il candidato decade dai benefici eventualmente conseguenti al provvedimento emanato sulla base della dichiarazione non veritiera, oltre a soggiacere alle sanzioni penali previste in ipotesi di falsità di atti e di dichiarazioni mendaci.
Le pubblicazioni dovranno essere necessariamente edite a stampa e allegate in originale od in copia autenticata ai sensi di legge (artt. 46 e 47 D.P.R. 445/2000), ed essere attinenti o affini alla materia del concorso.

Art. 6
Ammissione alla selezione

Per l'ammissione alla selezione è necessario il possesso dei requisiti prescritti nell'avviso. È altresì necessario che la domanda di partecipazione sia firmata e che la stessa sia presentata nei modi e nei termini previsti dall'Avviso.
I candidati possono essere ammessi con riserva alla selezione previa verifica della completezza e della correttezza della domanda di partecipazione con riferimento al possesso dei requisiti prescritti, alla avvenuta sottoscrizione della domanda ed al rispetto dei modi e dei termini di presentazione.
I requisiti di ammissione devono essere posseduti dai candidati alla data di scadenza del termine di presentazione della domanda di ammissione alla selezione. La mancanza, o l'omessa dichiarazione, anche di uno solo di essi comporta la non ammissione alla selezione.
Sono causa di **immediata esclusione**:

- domanda spedita fuori termine;
- mancanza in allegato di un documento di identità in corso di validità;
- omissione della firma in calce alla domanda;
- mancanza di uno dei requisiti specifici di ammissione;

L'ammissibilità, ovvero la non ammissibilità dei candidati alla procedura oggetto del presente avviso (per mancanza dei requisiti prescritti), verrà verificata dall'ufficio Personale dell'Istituto e deliberata, con provvedimento motivato, del Commissario Straordinario. La pubblicazione sul sito web istituzionale www.sanita.puglia.it/web/irccs, sezione albo pretorio/concorsi della deliberazione di ammissione/non ammissione dei candidati avrà valore di notifica a tutti gli effetti per gli interessati.

Art.7
Modalità di selezione

La selezione del candidato viene effettuata da un apposita Commissione nominata con deliberazione del Direttore Generale su proposta della Direzione Scientifica e avverrà per titoli e colloquio che verterà su argomenti generali pertinenti la tematica ed i settori specifici nel presente bando.
A norma dell'art. n.11 del Nuovo Regolamento per il conferimento delle Borse di Studio, approvato con deliberazione del Direttore Generale n.298/2022, la Commissione Esaminatrice dispone di 100 punti così ripartiti:

a) **Curriculum vitae e studiorum** (con valutazione in particolare della pertinenza del curriculum al settore di Ricerca oggetto della Borsa di Studio) **punti 60**

b) **Prova colloquio** **punti 40**

La valutazione dei titoli sarà effettuata prima della prova colloquio.

Il voto di laurea verrà così valutato:

da	94/110	fino a	99/110	= punti	1
da	100/110	fino a	105/110	= punti	3
da	106/110	fino a	110/110	= punti	5
Addizionale per la Lode				= punti	1

Inoltre, verranno assegnati punteggi per curriculum vitae e pubblicazioni così come di seguito riportato:

Titolo	**Punteggio**	
Altre lauree magistrali pertinenti oltre a quella richiesta per l'ammissione	3	punti
Dottorato di Ricerca o Specializzazione nel settore di ricerca specifico della BS o ad esso affine, tranne per le BS di qualificazione di livello per cui costituiscono requisiti di ammissione	2	punti
Master accademici di **I** livello nel settore di ricerca specifico della BS o ad esso affine	1	punto
Master accademici di **II** livello nel settore di ricerca specifico della BS o ad esso affine	2	punti
Contratti c/o strutture pubbliche nella disciplina del concorso	1	punto x anno
Servizio di ruolo c/o strutture pubbliche nella disciplina del concorso	1,50	punti x anno
Servizio (documentato) c/o strutture private nella disciplina del concorso	0,50	punti x anno
Collaborazione a progetto nella disciplina del concorso (anche mensile)	0,50	punti x anno frazionabili
Borsa di studio nella disciplina del concorso in Italia	1	punto x anno
Borsa di studio nella disciplina del concorso all'estero	5	punti x anno
Frequenza volontaria presso strutture di Ricerca nella disciplina del concorso	0,20	punti x anno
Attività didattica nella disciplina di concorso	0,30	punti x anno
Corsi di formazione nella disciplina del concorso (minimo 30 giorni)	0,10	punti x mese
Meeting nella disciplina del concorso (minimo 30 giorni)	0,05	punti x mese
Certificazione ECDL/EIPASS	0,50	punti
Conoscenza della lingua inglese: o Livello di lingua inglese B2 riconosciuti (*Cambridge* ...) o Livello di lingua inglese C riconosciuto	 2 4	 punti punti
Pubblicazione scientifica su riviste impattate nella quale il candidato compaia come Autore	0,50	punti
Pubblicazione scientifica in riviste impattate nella quale il candidato compaia come 1° oppure ultimo Autore	1	punto
Pubblicazioni in lingua italiana	0,20	punti
Abstract in lingua inglese nella disciplina inerente al concorso	0,02	punti

Saranno considerati titoli preferenziali, oltre ad essere parametrati come punteggio, il possesso di specializzazione o dottorato di Ricerca nel settore di Ricerca oggetto della Borsa di Studio (o in un settore di Ricerca ad esso affine).

Ai sensi dell'art. n.9 del Nuovo Regolamento per il conferimento delle Borse di Studio, approvato con

deliberazione del Direttore Generale n.298/2022, la prova d'esame consisterà in un colloquio durante il quale il candidato dovrà dimostrare di essere a conoscenza ed aver compreso il razionale dei progetti di Ricerca per cui è stata indetta la Borsa di Studio - progetti di Ricerca Corrente 2022, approvati con delib. n.219/2022 – P.I. Dr. Francesco Alfredo Zito, per la Linea 1) "Dalla cancerogenesi alla progressione tumorale per un'oncologia di precisione " dal Titolo:

1. "*Ruolo di NDRG1 nel carcinoma mammario invasivo e nel sottogruppo dei tripli negativi. Valutazione del suo impatto clinico e delle implicazioni terapeutiche*";
2. "*Ruolo di Human Papillomavirus (HPV) e del virus di Epstein Barr (EBV) nello sviluppo dei tumori testa-collo*";

Potrà anche essere richiesta una presentazione in PowerPoint delle pregresse attività di Ricerca condotte dal candidato nel corso della propria carriera scolastico - professionale.

La Commissione Esaminatrice procederà all'identificazione e valutazione dei candidati idonei e formulerà la graduatoria di merito secondo l'ordine dei punti risultanti dalla votazione complessiva riportata da ciascun candidato. Sarà dichiarato NON idoneo in graduatoria il candidato che abbia ottenuto nel colloquio un punteggio inferiore a **28/40**.
In caso di parità, fra due o più candidati verrà preferito il candidato più giovane di età, come previsto dall'art. 2, comma 9, della Legge 16.06.1998, n. 191.

Art. 8
Convocazione

I concorrenti dovranno presentarsi al colloquio muniti di idoneo documento di riconoscimento, in corso di validità. Luogo, data e ora del colloquio saranno resi noti esclusivamente mediante avviso di convocazione dei candidati pubblicato sul sito istituzionale (*https://www.sanita.puglia.it/ServizioAlbopretorioWeb/ricercaItem.ctrl?aziendaParam=giovannipaolo&tipoItemParam=concorso*), con un preavviso di almeno **5 giorni**.
Detta pubblicazione avrà valore di notifica agli interessati. Non è previsto l'invio di alcuna comunicazione personale ai concorrenti.
I candidati che per qualsiasi motivo non saranno presenti all'ora e nel giorno fissati per lo svolgimento della prova colloquio, saranno dichiarati decaduti dalla selezione, qualunque sia la causa dell'assenza, anche se non dipendente dalla volontà dei singoli concorrenti.

Art. 9
Graduatoria di Merito

L'elenco dei candidati idonei formulato dalla Commissione Esaminatrice sarà approvato con deliberazione del Direttore Generale dell'Istituto Tumori "Giovanni Paolo II" di Bari.
La graduatoria verrà resa disponibile esclusivamente tramite pubblicazione sul sito web istituzionale www.sanita.puglia.it/web/irccs alla sezione albo pretorio/concorsi. La suddetta pubblicazione varrà ad ogni effetto di legge quale notifica ai candidati della posizione ottenuta nell'elenco degli idonei e non verranno inviate ai candidati ulteriori comunicazioni scritte.

Art. 10
Conferimento, durata, svolgimento e compenso dell'incarico

La Borsa di Studio avrà durata pari a mesi 12 (dodici) e sarà eventualmente rinnovabile o prorogabile per un periodo complessivo non superiore ai 24 mesi, previa verifica del livello di formazione, raggiunto e della disponibilità di ulteriori fondi inerenti il progetto in oggetto e decorrerà dalla data di stipula del contratto di Borsa di Studio.
Il contratto potrà essere sottoscritto soltanto previa verifica documentale del possesso dei requisiti prescritti

e dei titoli che hanno consentito l'accesso alle procedure selettive.
Il costo complessivo lordo della Borsa di Studio sarà di € 16.000,00, oltre IRAP prevista per legge, e troverà capienza fino al 31.12.2022 sui fondi della Ricerca Corrente 2022 e per i restanti mesi sui fondi della Ricerca Corrente 2023 - P.I. Dr. Francesco Alfredo Zito, la cui disponibilità è stata accertata dalla Direzione Scientifica.
Il pagamento della Borsa di Studio avverrà in rate mensili posticipate di uguale importo, al netto delle ritenute erariali, dopo aver acquisito il benestare da parte del Responsabile Scientifico della Ricerca.
In caso di rinuncia o di decadenza del vincitore, anche dopo il parziale godimento della Borsa, l'Istituto si riserva la facoltà di conferire la Borsa, per il periodo residuo fino alla naturale scadenza, al candidato risultato idoneo, secondo l'ordine della graduatoria di merito.
Il conferimento della Borsa di Studio non si configura in alcun modo come rapporto di lavoro subordinato/dipendente, né pubblico né privato né da diritto a trattamenti previdenziali o assistenziali, valutazioni o riconoscimenti giuridici ed economici ai fini della carriera, o riconoscimenti di anzianità a fini previdenziali, fatto salvo quanto specificamente previsto da eventuali successive norme di legge al riguardo.

Art. 11
Diritti e doveri del Borsista

Entro e non oltre 5 giorni lavorativi dalla comunicazione di conferimento, l'assegnatario dovrà far pervenire all'Ufficio Competente, pena la decadenza, una dichiarazione scritta di accettazione senza riserve (a mezzo PEC o posta elettronica ordinaria) della Borsa di Studio alle condizioni del regolamento vigente ed in particolare del presente articolo.
Il Borsista è tenuto a frequentare, secondo le modalità stabilite dal Responsabile, la Struttura Operativa alla quale è assegnato per l'espletamento dell'attività di formazione/ricerca nell'ambito del progetto relativo alla Borsa di Studio. Inoltre, nella dichiarazione di accettazione, l'assegnatario dovrà dichiarare di essere a conoscenza che il godimento della Borsa di Studio non dà luogo a rapporto di impiego; non dà diritto ad alcun trattamento previdenziale, né a valutazione ai fini economici e giuridici di carriera, e che, qualora la sua attività dia luogo anche incidentalmente ad invenzioni o scoperte, i diritti relativi a detta scoperta/invenzione appartengono all'Istituto Tumori "Giovanni Paolo II" di Bari, salvo il diritto dell'inventore ad esserne riconosciuto autore.
L'assegnatario della Borsa di Studio è tenuto a:

a) iniziare la propria attività presso l'Istituto alla data indicata nella lettera di assegnazione;
b) frequentare con impegno e diligenza e contribuire materialmente ed intellettualmente al conseguimento degli obiettivi del progetto di Ricerca oggetto della Borsa di Studio e alle attività della Struttura Operativa, secondo le indicazioni e sotto la responsabilità del proprio Tutor/Responsabile della Ricerca;
c) partecipare attivamente alle attività di sperimentazione animale, qualora previste;
d) partecipare ai seminari e/o corsi formativi specificamente indicati dalla Direzione Scientifica;
e) osservare le norme interne della Struttura Operativa e dell'Istituto Tumori "Giovanni Paolo II" di Bari ed adottare un abbigliamento e comportamento discreto e rispettoso delle norme igieniche e di sicurezza nonché della peculiarità dell'ambiente in cui opera;
f) rispettare la segnaletica di sicurezza e le norme o procedure di sicurezza impartite o segnalate dal proprio Tutor;
g) relazionare regolarmente al proprio Tutor e al Responsabile della Struttura Operativa sui progressi relativamente al progetto di Ricerca cui prende parte;
h) un mese prima della data di scadenza della Borsa di Studio, il Borsista è tenuto a presentare alla Direzione Scientifica una relazione sull'attività svolta nel periodo di formazione, controfirmata dal Responsabile Scientifico della Ricerca e dal Responsabile di Struttura Operativa. In caso di mancata presentazione della relazione finale, non verrà corrisposta l'ultima rata della Borsa di Studio e il Borsista sarà escluso da successive assegnazioni di Borsa di Studio presso l'Istituto;
i) almeno una volta nell'anno il Borsista è tenuto a presentare i risultati della propria attività di studio/

ricerca durante le riunioni scientifiche organizzate dal Responsabile della Ricerca; la partecipazione attiva a questi eventi è requisito necessario per l'eventuale rinnovo della Borsa di Studio.

Il Borsista si impegna, inoltre, a:

- mantenere nella più assoluta e completa riservatezza e a trattare come confidenziali tutti i dati e le notizie apprese durante il periodo di Borsa di Studio e a farne uso esclusivamente nei limiti di tale rapporto, pena la revoca della Borsa di Studio. Tale obbligo di segretezza resterà in vigore anche dopo la scadenza della Borsa di Studio;
- accettare che tutti i dati, i risultati e le invenzioni, siano esse brevettabili o meno, effettuati od ottenuti in esecuzione della Borsa di Studio, saranno di proprietà esclusiva dell'Istituto Tumori "Giovanni Paolo II" di Bari. Resta fermo il diritto del Borsista ad essere riconosciuto come coautore in sede di deposito di domanda di brevetto e/o di pubblicazione scientifica qualora egli abbia contribuito intellettualmente in maniera significativa al raggiungimento dei risultati scientifici;
- non svolgere attività professionale in concorrenza a quella dell'Istituto.

Il Borsista sarà munito di apposito tesserino di rilevazione della presenza rilasciato dall'Ufficio competente dell'Area Gestione Risorse Umane, che avrà quale unica finalità quella di rilevare la presenza dello stesso all'interno dell'Istituto per finalità di carattere medico-legale e assicurativo.
Il Borsista può assentarsi per brevi periodi per esigenze personali, previa comunicazione al Responsabile Scientifico della Ricerca e al Responsabile di Struttura Operativa e autorizzazione da parte del Direttore Scientifico. Le assenze non dovranno essere di durata tale da pregiudicare la sua formazione e comunque non dovranno ordinariamente protrarsi per un periodo complessivo superiore a 28 giorni nell'arco dell'anno, pena la revoca della Borsa. Eventuali deroghe a questa norma verranno consentite dal Direttore Scientifico, solo a seguito di richiesta scritta e motivata da parte del Responsabile del Progetto di Ricerca e del Responsabile di Struttura Operativa. Il Direttore Scientifico, fatte le adeguate valutazioni di opportunità, disporrà in merito.

In ottemperanza al D.Lgs. 81/08 e s.m.i. (art. 40, comma 1 e art. 41, comma 2) il Borsista a cui è stata conferita la Borsa di Studio sarà sottoposto a visita medica, da parte del Medico competente dell'Istituto, al fine di valutare la sua idoneità alle attività previste nel contratto di Borsa di studio.

Art. 12
Assicurazione

Il Borsista, ai fini della regolare fruizione della Borsa di Studio, ha l'obbligo di stipulare, a proprie spese e antecedentemente la firma del contratto, una polizza assicurativa contro i rischi derivanti da responsabilità civile nei confronti di terzi e per i danni derivanti da infortuni occorsi o malattie contratte durante o a causa dell'espletamento delle attività affidategli. Per i danni non risolvibili dalla copertura assicurativa il borsista è tenuto a risarcire tutte le somme pagate in più dall'Istituto qualora l'evento dannoso sia stato dal borsista causato per dolo o colpa grave.

Art. 13
Decadenza e revoca dalla Borsa di Studio

Decadono automaticamente dal godimento della Borsa di Studio coloro che non assolvono agli obblighi connessi alla Borsa di Studio e cioè quando:

a) non si presentino, salvo giustificato motivo, presso la Struttura Operativa di riferimento, il giorno stabilito per iniziare la propria attività;
b) sia accertata una causa di incompatibilità;
c) si assentino dalla Struttura Operativa per varie ragioni per un periodo superiore a 3 settimane consecutive, salvo particolari accordi con il Responsabile Scientifico della Ricerca e della Struttura Operativa;

d) si assentino per un periodo complessivo superiore ai 28 giorni l'anno (salvo deroghe, come da art. 11);
e) per qualsiasi ragione venga meno l'idoneità del candidato all'espletamento delle attività previste nel bando.

La Borsa di Studio verrà revocata, su richiesta congiunta del Responsabile di Progetto e del Responsabile della S.O. cui afferisce, nei seguenti casi:

a) per ripetute violazioni degli obblighi di cui al precedente art. 11;
b) per insufficiente impegno alle finalità di cui ai precedenti artt. 1 e 11;
c) per contegno scorretto nei confronti di colleghi, dipendenti ed utenti.

Nei casi in cui si verifichino le condizioni di decadenza o revoca di una Borsa di Studio, il Responsabile Scientifico della Ricerca ed il Responsabile di Struttura Operativa comunicheranno tempestivamente tale evenienza alla Direzione Scientifica che provvederà di conseguenza.

Art. 14
Assegnazione della Borsa

Al vincitore verrà inviata comunicazione scritta, indirizzata al recapito indicato nella domanda, nella quale verranno specificati la data di inizio di frequenza e il termine entro il quale il candidato dovrà far pervenire la conferma per iscritto dell'accettazione della Borsa alle condizioni del regolamento vigente.

Art. 15
Godimento della Borsa di Studio

Il godimento della Borsa implica la regolare frequenza dell'Istituto per l'espletamento dell'attività di Ricerca affidata, secondo le direttive del Responsabile del Progetto e nel rispetto delle norme organizzative interne dell'Istituto e di quelle particolari del settore in cui viene svolta l'attività.
L'Istituto, su proposta motivata del Responsabile del Progetto e del Direttore Scientifico, potrà deliberare previo esame delle giustificazioni del Borsista, la sospensione della Borsa o la decadenza della stessa, per coloro i quali non assolvano agli obblighi loro connessi o che diano luogo a rilievi, da parte del Responsabile della Ricerca cui afferiscono.
Nel corso del godimento della Borsa, può essere consentita a giudizio del Responsabile del Settore competente nonché del Responsabile della Ricerca, una sospensione dell'attività del Borsista che non può superare cumulativamente i 30 giorni.
Al Borsista è consentita l'assenza per gravidanza, per un periodo non superiore a mesi 5 (cinque), in analogia a quanto stabilito dal D.Lgs. n. 251 del 26/03/2001 e s.m.i., con sospensione del compenso previsto durante il periodo di interruzione. Il periodo di sospensione potrà essere recuperato successivamente alla ripresa dell'attività, attestata dal Referente Aziendale del Progetto.

Art. 16
Divieto di cumulo - Incompatibilità

La Borsa di Studio non è cumulabile con altre Borse di Studio o contratti a tempo determinato. È inoltre incompatibile con rapporti di lavoro con Istituzioni pubbliche o private e/o con Privati il cui orario si sovrapponga a quello concordato per la frequenza della Struttura Operativa presso cui è in atto la Borsa di Studio.
L'iscrizione a corsi di studio post-laurea (specializzazione, Dottorati di Ricerca, etc.) è consentita solo nell'ambito di specifiche convenzioni tra l'Istituto e l'Università; la frequenza ai corsi dovrà comunque rientrare nei periodi di assenza previsti dall'art. 16 del Regolamento approvato con deliberazione n. 298/2022;

Art. 17
Pubblicità

Il presente Avviso è pubblicato sul Bollettino Ufficiale della Regione Puglia e all'Albo Pretorio dell'Istituto, www.sanita.puglia.it/web/irccs alla sezione albo pretorio/concorsi.
La risultanza finale della valutazione comparata sarà formalizzata in atti con provvedimento deliberativo del Direttore Generale.

Art. 18
Trattamento dati personali

Ai sensi degli artt. 13-14 del Regolamento Generale sulla Protezione dei Dati (Regolamento UE 2016/679 del Parlamento europeo e del Consiglio del 27 aprile 2016), si informano gli interessati che il trattamento dei dati personali forniti dai candidati, in sede di partecipazione al presente avviso di concorso pubblico/reclutamento personale, saranno raccolti e trattati dall'Istituto Tumori Giovanni Paolo II di Bari - IRCCS, in qualità di Titolare del trattamento dei dati. I dati personali dei candidati saranno trattati, anche attraverso sistemi informatizzati, per le finalità di gestione della selezione e dell'eventuale instaurazione del rapporto di lavoro.
I dati saranno trattati esclusivamente dal personale e da collaboratori dell'IRCCS o delle società di servizi espressamente designate in qualità di responsabili del trattamento. Al di fuori di queste ipotesi, i dati non saranno diffusi, né saranno comunicati a terzi, fatti salvi i casi in cui si renda necessario comunicarli ad altri soggetti coinvolti nell'attività istruttoria e nei casi specificamente previsti dal diritto nazionale o dell'Unione Europea.
Gli interessati hanno il diritto di ottenere dall'IRCCS, nei casi previsti, l'accesso ai dati personali e la rettifica o la cancellazione degli stessi o la limitazione del trattamento che li riguarda o di opporsi al trattamento (artt.15 e ss. del Regolamento UE 2016/679). L'apposita istanza è presentata al Titolare del trattamento (Istituto Tumori "Giovanni Paolo II" di Bari con sede legale in Viale Orazio Flacco 65 - 70124 (BA) - email: segreteriadg@oncologico.bari.it pec: direzione.generale@pec.oncologico.bari.it) o direttamente al Responsabile della protezione dei dati (email: rpd@oncologico.bari.it - pec: privacy@pec.oncologico.bari.it).
Gli interessati che ritengono che il trattamento dei dati personali a loro riferiti avvenga in violazione di quanto previsto dalla disciplina rilevante in materia di protezione dei dati personali hanno il diritto di proporre reclamo al Garante, come previsto dall'art. 77 del Regolamento (UE) 2016/679, o di adire le opportune sedi giudiziarie ai sensi dell'art. art. 79 del Regolamento citato. Per ulteriori informazioni sul trattamento dei dati personali si rinvia all'informativa specifica in allegato al presente bando/avviso di selezione e resa disponibile nell'apposita sezione "Privacy" del sito internet istituzionale all'indirizzo https://www.sanita.puglia.it/web/irccs/privacy1.
A corredo della domanda di partecipazione alla selezione, il candidato è tenuto a presentare l'**Allegato D "Informazioni sul trattamento dei dati personali"** debitamente sottoscritto.

Art. 19
Disposizioni finali

Con la partecipazione alla presente selezione è implicita da parte dei concorrenti l'accettazione, senza riserve, di tutte le disposizioni contenute nel bando stesso, nonché delle disposizioni di legge vigenti in materia.
L'Istituto si riserva la facoltà di modificare, prorogare, sospendere e/o revocare il presente bando, con provvedimento motivato, a suo insindacabile giudizio e senza che i candidati possano invocare pretese o diritti di Sorta.
Per ulteriori informazioni gli aspiranti potranno rivolgersi all'Area Gestione Risorse Umane dell'Istituto – Via Camillo Rosalba n. 47/z – 70124 Bari – Tel. 0805555148 – PEC: *selezioni.ricerca@pec.oncologico.bari.it*.

IL DIRETTORE GENERALE
Avv. Alessandro Delle Donne

IRCCS "Giovanni Paolo II"
PugliaSalute

ALLEGATO A - (SCHEMA DI DOMANDA DI PARTECIPAZIONE)

AL DIRETTORE GENERALE - ISTITUTO TUMORI "GIOVANNI PAOLO II "ISTITUTO DI RICOVERO E CURA A CARATTERE SCIENTIFICO" - VIA ORAZIO FLACCO, 65 - 70125 BARI

Il sottoscritto/a .....

chiede

di poter partecipare all'**Avviso di pubblica selezione, per titoli e colloquio, per n.1 Borsa di studio della durata di 12 mesi, con livello di qualificazione B2 JUNIOR – profilo Biologo, per lo svolgimento delle attività di studio e ricerca relative ai progetti di Ricerca Corrente 2022, Linea 1) n.1 e n.3, approvati con delib. n.219/2022 - P.I. Dr. Francesco Alfredo Zito.**

Pubblicato sul Bollettino Ufficiale della Regione Puglia n. ..... del .....

A tal fine, sotto la propria responsabilità ed ai sensi degli artt. 46, 47 e 76 del D.P.R. 445/2000, consapevole che le dichiarazioni mendaci, la falsità negli atti e l'uso di atti falsi sono puniti ai sensi del codice penale e delle leggi speciali in materia

dichiara

- di essere nato a ..... prov. (.....) il .....;
- di essere residente a ..... prov. (.....) via ..... n. ..... C.A.P. .....;
- codice fiscale .....;

dichiara altresì di essere in possesso dei sotto indicati requisiti generali e specifici di ammissione alla selezione previsti dall'art. 1 del bando di selezione:

Requisiti generali:

- di possedere la cittadinanza .....;
- di essere / non essere iscritto nelle liste elettorali del comune di (1).....;
- di aver / non avere riportato condanne penali (2) .....;
- di non essere stato destituito dall'impiego presso una pubblica amministrazione per aver conseguito l'impiego stesso mediante la produzione di documenti falsi o viziati da invalidità non sanabile;
- di non essere stato escluso dall'elettorato politico attivo;
- di trovarsi nella seguente posizione nei riguardi degli obblighi di leva .....;
- di essere idoneo al servizio continuativo e incondizionato all'incarico conferibile;

Requisiti specifici:

- di essere in possesso del seguente titolo di studio ..... conseguito presso .....con votazione..... in data .....;
- di essere in possesso del seguente titolo di studio (Master)..... conseguito presso ..... in data ..... (*ove prevista dal bando*);

IRCCS "Giovanni Paolo II"
PugliaSalute

- di essere in possesso del titolo di Specialista in ..... conseguito presso ..... in data ..... (*ove previsto dal bando*);
- di essere in possesso dell'abilitazione professionale conseguita in data ..... presso ..... (*ove prevista dal bando*);
- di essere iscritto all'Ordine Professionale de__ ..... della provincia di ..... con anzianità dal ..... (*ove previsto dal bando*);
- di avere conoscenza della lingua ..... scritta e parlata (*ove prevista dal bando*);
- di avere documentata esperienza in ..... conseguita presso ..... dal ..... al ..... (*ove prevista dal bando*);
- essere co-autore di n. ____ pubblicazioni scientifiche nel medesimo settore di ricerca, su riviste indicizzate e datore di Impact Factor (*ove prevista dal bando*);

Dichiara inoltre:

- di avere / non avere prestato servizio presso (3) ..... dal ..... al .....
- il cui rapporto è cessato per i seguenti motivi: .....
- .....
- di eleggere il proprio domicilio agli effetti di ogni comunicazione relativa al concorso al seguente indirizzo: località/Stato ..... via ..... n. ..... C.A.P. .....Telefono ..... email ..... PEC .....

Allega alla presente curriculum formativo e professionale datato e firmato e l'elenco datato e firmato dei documenti e titoli presentati, numerati progressivamente.

Il sottoscritto esprime il proprio consenso affinché i dati personali forniti con la presente richiesta possano essere trattati, ai sensi del D.Lgs. 30.06.2003, n. 196, per gli adempimenti connessi alla presente procedura concorsuale.

Data, _____

Firma

_____

(1) In caso di non iscrizione o di avvenuta cancellazione dalle liste elettorali indicarne i motivi.
(2) Indicare le eventuali condanne riportate (anche se sia stata concessa amnistia, condono, indulto o Perdono giudiziale), la data del provvedimento e l'autorità che l'ha emesso.
(3) In caso in cui il candidato non abbia prestato servizio in Pubbliche Amministrazioni indicare "alcuna Amministrazione Pubblica" omettendo di compilare le indicazioni necessarie.

IRCCS "Giovanni Paolo II"
PugliaSalute

ALLEGATO B

DICHIARAZIONE SOSTITUTIVA DELL'ATTO DI NOTORIETA' AI SENSI DEGLI ARTT.19 E 47 DEL

Il sottoscritto/a .....
nato/a a ..... prov. ..... il ..... e residente in ..... alla via .....
consapevole che, ai sensi dall'art. 76 del D.P.R. n. 445 del 28/12/2000, le dichiarazioni mendaci, la falsità negli atti e l'uso di atti falsi sono puniti ai sensi del codice penale e delle leggi speciali in materia

DICHIARA

che le copie dei titoli qui sotto elencati sono conformi agli originali:

1) _____
2) _____
3) _____
4) _____
5) _____
6) _____
7) _____
8) _____

Data, _____

Il dichiarante

_____

N.B.: 1) Specificare per ogni copia il numero dei fogli da cui è composta;
2) Allegare copia fronte/retro di un valido documento di identità.

IRCCS "Giovanni Paolo II"
PugliaSalute

ALLEGATO C

DICHIARAZIONE SOSTITUTIVA DI CERTIFICAZIONE AI SENSI DELL' ART.46 DEL D.P.R. 28 DICEMBRE 2000 N. 445

Il sottoscritto/a ……
nato/a a …… prov. …….. il …… e residente in …….. alla via ……

consapevole che, ai sensi dall'art. 76 del D.P.R. n. 445 del 28/12/2000, le dichiarazioni mendaci, la falsità negli atti e l'uso di atti falsi sono puniti ai sensi del codice penale e delle leggi speciali in materia

DICHIARA

** di essere in possesso dei seguenti titoli:

Data, _____

Il dichiarante

_____

** Identificare con precisione l'Istituto o l'Ente che ha rilasciato il titolo con l'indicazione della data di conseguimento dello stesso.
I dati sopra riportati saranno utilizzati dagli uffici esclusivamente ai fini del procedimento concorsuale per il quale sono richiesti e per le finalità strettamente connesse a tale scopo, ai sensi del D.Lgs. 30.06.2003, n. 196.

IRCCS "Giovanni Paolo II"
PugliaSalute

ALLEGATO D

INFORMAZIONI SUL TRATTAMENTO DEI DATI PERSONALI

La presente informativa viene resa, ai sensi degli artt. 13-14 del Regolamento UE n. 679/2016 del 27 aprile 2016 (Regolamento Generale sulla Protezione dei Dati – di seguito Regolamento o RGPD), di cui potrà prendere visione sul sito del Garante per la Protezione dei Dati Personali (http://www.garanteprivacy.it/regolamentoue), in relazione al trattamento dei dati personali nell'ambito delle procedure concorsuali ed assegnazioni incarichi da parte dell'Istituto Tumori "Giovanni Paolo II" di Bari.

Titolare del trattamento Chi determina le finalità ed i mezzi del trattamento dei Suoi dati personali?	**Istituto Tumori "Giovanni Paolo II"** Viale Orazio Flacco 65 - 70124 Bari Tel.: 0805555053 email: segreteriadg@oncologico.bari.it Pec: direzione.generale@pec.oncologico.bari.it
Responsabile della Protezione dei Dati Chi vigila sulla protezione dei Suoi dati personali?	Dott.ssa Iris Mannarini Tel.: 0805555389 email: rpd@oncologico.bari.it Pec: privacy@pec.oncologico.bari.it
Finalità del Trattamento A quale scopo trattiamo i Suoi dati personali?	**Base Giuridica del Trattamento** Quali sono i presupposti di liceità del trattamento deidati personali?
I Suoi dati personali saranno utilizzati esclusivamente per le seguenti finalità: • attività amministrative connesse all'espletamento delle procedure concorsuali/selettive; • gestione della selezione e dell'eventuale instaurazione del rapporto di lavoro; • accertamento della sussistenza dei requisiti richiesti per la partecipazione alle prove selettive (titoli, curriculum, esperienza) e dell'assenza di cause ostative alla partecipazione (dati giudiziari, incompatibilità, inconferibilità); • attività di pubblicazione di atti, documenti ed informazioni sull'Albo on-line e nelle sezioni dell'Amministrazione Trasparente del sito web istituzionale, ai sensi del D.Lgs. n. 33/2013 e s.m.i., qualora previsto da disposizioni di legge; • gestione dell'accesso procedimentale, accesso civico, accesso generalizzato; • difesa in giudizio.	Il trattamento dei dati personali è necessario per assolvere gli obblighi di legge tra i quali il rispetto dei principi di trasparenza, pubblicità, imparzialità connessi al procedimento di selezione stesso ai quali è soggetto l'Istituto. Di seguito le principali basi giuridiche del trattamento: • Il trattamento dei dati personali risulta necessario per l'esecuzione di un contratto di cui l'interessato è parte o all'esecuzione di misure precontrattuali adottate su richiesta dello stesso (art. 6 par. 1 lett. b) del RGPD); • Il trattamento è necessario per adempiere a obblighi di legge, ai sensi dell'art. 6 par. 1 lett. c) del RGPD); • Il trattamento è necessario per l'instaurazione, gestione ed estinzione, di rapporti di lavoro di qualunque tipo, ai sensi dell'art. 2-sexies par. lett. dd) del d.lgs 196/03, così come modificato dal d.lgs 101/18.

IRCCS "Giovanni Paolo II"
PugliaSalute

Dati Personali trattati  Quali tipologie di dati sono trattati?	Periodo di Conservazione  Per quanto tempo sono conservati i dati personali?	Destinatari  A chi possono essere comunicatii dati personali?
Per le finalità sopraindicate potranno essere raccolti e trattati i seguenti dati personali: • Dati personali (dati anagrafici, domicili digitali, indirizzi di posta elettronica e recapiti telefonici, luoghi di residenza e domicilio; codice fiscale, titoli di studio, esperienze lavorative, documentiidentità) • Dati appartenenti a categorie particolari (relativi allo stato di salute) e dati giudiziari (relativi a condanne penali o reati).	I dati personali raccolti attraverso la domanda di partecipazione e riferiti alla Sua "candidatura/selezione", saranno conservati per unperiodo di tempo non superiorea quello necessario agli scopi peri quali sono stati raccolti, peradempiere ad obblighi contrattuali o precontrattuali, di legge e/o di regolamento (fatti salvi i termini prescrizionali e di legge, nel rispetto dei diritti e in ottemperanza degli obblighi conseguenti). In particolare, i criteri utilizzati per determinareil periodo di conservazione sono stabiliti da specifiche norme che regolamentano l'attività istituzionale dell'Istituto e dal vigente Piano di conservazione aziendale cui si rinvia. I dati, gli atti e le informazioni pubblicate sul sito web istituzionale, saranno disponibili all'Albo Pretorio online per 15 giorni (salvo diversi termini previsti dalla legge) mentre saranno conservati per 5 anni dal 1° gennaio successivo all'anno di pubblicazione sulla sezione Amministrazione Trasparente, qualora previsto.	I suoi dati personali potranno essere comunicati, oltre che al personale interno previamente autorizzato, a Enti Pubblici e Autorità in forza di obblighi normativi, a soggetti terzi (persone fisiche o giuridiche) che svolgono servizi per conto dell'Istituto, in qualità di Responsabili del trattamento o Titolari autonomi o contitolari del trattamento. L'elenco dettagliato dei soggetti esterni che trattano dati per conto dell'Istituto è disponibile facendone richiesta al Titolare del trattamento o al Responsabile della protezione dei dati personali. I dati personali non saranno soggetti a diffusione (con tale termine intendendosi il darne conoscenza in qualunque modo ad una pluralità di soggetti indeterminati), salvo che per le pubblicazioni obbligatorie previste per legge da inserire nella sezione "Albo on line" e "Amministrazione trasparente" del sito web istituzionale.

La informiamo altresì dell'esistenza di alcuni Suoi diritti sui dati personali e sulle relative modalità per esercitare gli stessi nei confronti del Titolare del trattamento.

DIRITTI ESERCITABILI  Quali sono i Suoi diritti e come può esercitarli?	
Accesso ai Suoi dati personali – art. 15 GDPR	**Rettifica** dei Suoi dati personali – art. 16 GDPR
Cancellazione dei dati personali – art.17 GDPR	**Limitazione** del trattamento dei Suoi dati personali – art. 18 GDPR

IRCCS "Giovanni Paolo II"
PugliaSalute

Portabilità dei dati personali – art. 20 GDPR	**Opposizione** al trattamento dei Suoi dati personali – art. 21 GDPR

Diritto alla comunicazione della violazione dei Suoi dati personali – art. 34 GDPR	**Diritto al reclamo** all'Autorità Garante – art. 77 GDPR
Dati di contatto per l'esercizio dei diritti	email: rpd@oncologico.bari.it Pec: privacy@pec.oncologico.bari.it
Revoca del consenso	Il trattamento dei dati personali nell'ambito del reclutamento di personale non richiede il consenso dell'interessato in quanto previsto da norme di legge per finalità di interesse pubblico.
Previsione di processo decisionale automatizzato – Profilazione	Non è prevista alcuna forma di processo decisionale automatizzato.
Trasferimento dati verso Paesi Terzi extra UE	I Suoi dati personali non saranno oggetto di trasferimento presso Paesi Terzi extra europei.
Conferimento dei dati	Il conferimento dei dati personali indicati nella domanda e nei documenti richiesti è obbligatorio. Il mancato conferimento potrebbe comportare l'impossibilità per l'Istituto di prendere in considerazione la Sua candidatura e la partecipazione alla procedura concorsuale o fase del reclutamento di personale.
Fonte dei dati	I dati personali sono raccolti direttamente dall'interessato ed in parte possono essere raccolti anche presso terzi, per gli adempimenti di legge, richiedendoli direttamente presso altre pubbliche amministrazioni e autorità, nonché tramite banche dati pubbliche.

La versione aggiornata di questa informativa è sempre disponibile sul sito web istituzionale all'indirizzo https://www.sanita.puglia.it/web/irccs, nell'apposita sezione "Privacy".

[leggi il QR code per accedere subito alle informative on-line]

Il Titolare del trattamento dei dati personali

Istituto Tumori "Giovanni Paolo II" di Bari

PRESA VISIONE

Il/La sottoscritto/a (nome e cognome)_____

Dichiara di aver ricevuto, letto e compreso le informazioni sul trattamento dei dati personali rese dall'Istituto Tumori "Giovanni Paolo II" di Bari nell'ambito dell'Avviso di Selezione Pubblica.

Luogo e data_____

Firma_____

GAL DAUNIA RURALE 2020

DETERMINAZIONE N. 86 DEL 28 SETTEMBRE 2022

PSR PUGLIA 2014-2020 - Misura 19 - Sottomisura 19.2 "Sostegno all'esecuzione nell'ambito degli interventi della strategia" - "Intervento 3.1 - RECUPERO, RESTAURO ED ALLESTIMENTO DI SPAZI E IMMOBILI FINALIZZATO AD ACCOGLIERE SERVIZI DI BASE, INNOVATIVI E CREATIVI PER LA COMUNITÀ LOCALE, COMPRESE LE ATTIVITÀ CULTURALI E RICREATIVE" - Codice univoco bando 50821.

Determina di approvazione graduatoria definitiva delle domande di sostegno ammesse a finanziamento - Terza scadenza.

IL RESPONSABILE UNICO DEL PROCEDIMENTO DEL GAL DAUNIA RURALE 2020

Visto il Regolamento (UE) del Parlamento europeo e del Consiglio del 17 dicembre 2013, n. 1303, recante disposizioni comuni sul Fondo europeo di sviluppo regionale, sul Fondo sociale europeo, sul Fondo di coesione, sul Fondo europeo agricolo dello sviluppo rurale e sul Fondo europeo degli affari marittimi e la pesca e disposizioni generali sul Fondo europeo di sviluppo regionale, sul Fondo sociale europeo, sul Fondo di coesione e sul Fondo europeo per gli affari marittimi e la pesca, e che abroga il Reg. (CE) n. 1083/2006 del Consiglio.

Visto il Regolamento (UE) del Parlamento europeo e del Consiglio del 17 dicembre 2013, n. 1305 sul sostegno allo sviluppo rurale da parte del FEASR e che abroga il Reg. (CE) n. 1698/2005 del Consiglio.

Visto il Regolamento (UE) del Parlamento europeo e del Consiglio del 17 dicembre 2013, n. 1306 su finanziamento, gestione e monitoraggio della politica agricola comune e che abroga i Regg. (CEE) n. 352/78, (CE) n. 165/94, (CE) n. 2799/98, (CE) n. 814/2000, (CE) n. 1290/2005 e (CE) n. 485/2008.

Visto il Regolamento (UE) della Parlamento Europeo e del Consiglio del 17 dicembre 2013, n. 1310 che stabilisce alcune disposizioni transitorie sul sostegno allo sviluppo rurale da parte del Fondo europeo agricolo per lo sviluppo rurale (FEASR), modifica il regolamento (UE) n. 1305/2013 del Parlamento europeo e del Consiglio per quanto concerne le risorse e la loro distribuzione in relazione all'anno 2014 e modifica il regolamento (CE) n. 73/2009 del Consiglio e i regolamenti (UE) n. 1307/2013, (UE) n. 1306/2013 e (UE) n. 1308/2013 del Parlamento europeo e del Consiglio per quanto concerne la loro applicazione nell'anno 2014.

Visto il Regolamento (UE) della Commissione del 18 dicembre 2013, n. 1407 relativo all'applicazione degli artt. 107 e 108 del trattato sul funzionamento dell'Unione europea agli aiuti de minimis.

Visto il Regolamento (UE) della Commissione dell'11 marzo 2014, n. 640 che integra il Reg. (UE) n. 1306/2013 del Parlamento europeo e del Consiglio per quanto riguarda il sistema integrato di gestione e di controllo e le condizioni per il rifiuto o la revoca di pagamenti nonché le sanzioni amministrative applicabili ai pagamenti diretti, al sostegno allo sviluppo rurale e alla condizionalità.

Visto il Regolamento (UE) della Commissione dell'11 marzo 2014, n. 807 che integra talune disposizioni del Reg. (UE) n. 1305/2013 del Parlamento europeo e del Consiglio sul sostegno al FEASR e che introduce disposizioni transitorie.

Visto il Regolamento (UE) della Commissione dell'11 marzo 2014, n. 907 che integra il Reg. (UE) n. 1306/2013 del Parlamento europeo e del Consiglio per quanto riguarda gli organismi pagatori e altri organismi, la gestione finanziaria, la liquidazione dei conti, le cauzioni e l'uso dell'euro.

Visto il Regolamento (UE) della Commissione del 17 luglio 2014, n. 808 recante modalità di applicazione del Reg. (UE) n. 1305/2013 del Parlamento europeo e del Consiglio sul sostegno allo sviluppo rurale da parte del FEASR.

Visto il Regolamento (UE) della Commissione del 17 luglio 2014, n. 809 recante modalità di applicazione del Reg. (UE) n. 1306/2013 del Parlamento europeo e del Consiglio per quanto riguarda il sistema integrato di gestione e di controllo, le misure di sviluppo rurale e la condizionalità.

Visto il Regolamento (UE) della Commissione del 22 luglio 2014, n. 834 che stabilisce norme per l'applicazione del quadro comune di monitoraggio e valutazione della politica agricola comune.

Visto il Regolamento (UE) della Commissione del 06 agosto 2014, n. 908 recante modalità di applicazione del

Reg. (UE) n. 1306/2013 del Parlamento europeo e del Consiglio per quanto riguarda gli organismi pagatori e altri organismi, la gestione finanziaria, la liquidazione dei conti, le norme sui controlli, le cauzioni e la trasparenza.

Visto il Regolamento (UE) della Commissione del 14 dicembre 2015, n. 2333/2015 che modifica il Reg. di Esecuzione (UE) n. 809/2014 della Commissione recante modalità di applicazione del Reg. (UE) n. 1306/2013 del Parlamento europeo e del Consiglio per quanto riguarda il sistema integrato di gestione e di controllo, le misure di sviluppo rurale e la condizionalità.

Visto il Decisione della Commissione Europea del 24 novembre 2015, C(2015) 8412 che approva il Programma di Sviluppo Rurale della Regione Puglia per il periodo di programmazione 2014- 2020 ai fini della concessione di un sostegno da parte del FEASR.

Visto il Regolamento (UE) del Parlamento Europeo e del Consiglio del 27 aprile 2016, n. 2016/679, relativo alla protezione delle persone fisiche con riguardo al trattamento dei dati personali, nonché alla libera circolazione di tali dati e che abroga la direttiva 95/46/CE (regolamento generale sulla protezione dei dati) (GDPR).

Visto il Decisioni di esecuzione della Commissione Europea C(2017) 499 del 25 gennaio 2017, C(2017) 3154 del 05 maggio 2017, C(2017) 5454 del 27 luglio 2017 e C(2017) 7387 del 31 ottobre 2017 che approvano modifiche al Programma di Sviluppo Rurale della Regione Puglia (Italia) ai fini della concessione di un sostegno da parte del Fondo europeo agricolo per lo sviluppo rurale e modificano la decisione di esecuzione C(2015)8412 della Commissione.

Visto il Decisione della Commissione europea C(2018) 8062 finale concernente il regime di aiuti SA.51527, notificato ai sensi degli Orientamenti dell'Unione Europea per gli aiuti di stato nei settori agricolo e forestale e nelle zone rurali 2014 – 2020.

Visto il Regolamento (UE, Euratom) del Parlamento Europeo e del Consiglio del 18 luglio 2018, n.1046, che stabilisce le regole finanziarie applicabili al bilancio generale dell'Unione, che modifica i regolamenti (UE) n. 1296/2013, (UE) n. 1301/2013, (UE) n. 1303/2013, (UE) n. 1304/2013, (UE) n. 1309/2013, (UE) n. 1316/2013, (UE) n. 223/2014, (UE) n. 283/2014 e la decisione n. 541/2014/UE e abroga il regolamento (UE, Euratom) n. 966/2012.

Viste le Linee Guida della Commissione Europea per gli Stati Membri ed Autorità di Gestione "CLLD nei Fondi Strutturali di Investimento Europei" giugno 2014.

Viste le Linee Guida della Commissione Europea su "gli orientamenti sullo sviluppo locale di tipo partecipativo per gli attori locali" agosto 2014.

Visto gli Orientamenti per la concessione degli aiuti di stato nei settori agricolo e forestale e nelle zone rurali 2014 – 2020 pubblicati in GUUE C 204/2014 e ss.mm.ii.

Vista la Legge nazionale del 07 agosto 1990, n. 241 "Nuove norme in materia di procedimento amministrativo e diritto di accesso ai documenti amministrativi" e s.m.i..

Visto il Decreto del Presidente della Repubblica 24 luglio 1996, n. 503 "Regolamento recante norme per l'eliminazione delle barriere architettoniche negli edifici, spazi e servizi pubblici".

Visto il Decreto Presidente della Repubblica del 03 giugno 1998, n. 252 "Regolamento recante norme per la semplificazione dei procedimenti relativi al rilascio delle comunicazioni e delle informazioni antimafia".

Vista la Legge 8 novembre 2000, n. 328 "Legge quadro per la realizzazione del sistema integrato di interventi e servizi sociali".

Visto il Decreto Legislativo del 18 agosto 2000, n. 267 "Testo Unico delle leggi sull'ordinamento degli Enti Locali a norma dell'articolo 31 della legge 3 agosto 1999, n. 265".Decreto Legislativo 30/06/2003, n. 196 "Codice in materia di protezione dei dati personali, modificato dal d.lgs. 101/2018 (Disposizioni per l'adeguamento della normativa nazionale alle disposizioni del Regolamento generale sulla protezione dei dati personali (GDPR) (UE) 2016/679)".

Visto il Decreto Presidente della Repubblica del 28 dicembre 2000, n. 445 su "Testo unico delle disposizioni legislative e regolamentari in materia di documentazione amministrativa".

Vista la Legge nazionale del 27 dicembre 2006, n. 296 "Disposizioni riguardanti la regolarità contributiva"

Visto il Decreto legislativo del 03 aprile 2006, n. 152 "Norme in materia ambientale" e s.m.i. (Testo Unico sull'ambiente o Codice dell'ambiente).

Visto il Decreto legislativo del 09 aprile 2008, n. 81 e s.m.i. in materia di tutela della salute e della sicurezza nei luoghi di lavoro.

Visto il Decreto Legislativo n. 235 del 30/12/2010 "Modifiche ed integrazioni al D. Lgs. 7/03/2005, n. 82, recante Codice dell'amministrazione digitale, a norma dell'Art. 33 della Legge 18/06/2009, n. 69".

Visto il Legge nazionale del 13 agosto 2010, n. 136 "Piano straordinario contro le mafie, nonché delega al Governo in materia di normativa antimafia".

Visto il Decreto legislativo del 06 settembre 2011, n. 159 "Codice delle leggi antimafia e delle misure di prevenzione, nonché nuove disposizioni in materia di documentazione antimafia, a norma degli art. 1-2 della Legge 13/08/2010, n. 136".

Visto il D.P.C.M. del 22/07/2011 "Comunicazioni con strumenti informatici tra imprese e amministrazioni pubbliche, ai sensi dell'art. 5-bis del Codice dell'amministrazione digitale, di cui al D. Lgs. 7/03/2005, n. 82 e successive modificazioni".

Vista la Legge nazionale del 06 novembre 2012, n. 190 "Disposizioni per la prevenzione e la repressione della corruzione e dell'illegalità nella Pubblica Amministrazione".

Visto il Decreto legislativo del 15 novembre 2012, n. 218 "Disposizioni integrative e correttive al D. Lgs. 06/09/2011, n. 159, recante codice delle leggi antimafia e delle misure di prevenzione, nonché nuove disposizioni in materia di documentazione antimafia, a norma degli art. 1 e 2, della Legge 13/08/2010, n. 136".

Visto il Decreto Legislativo n. 33/2013 "Riordino della disciplina riguardante gli obblighi di pubblicità, trasparenza e diffusione di informazioni da parte delle pubbliche amministrazioni".

Visto il Decreto Legislativo del 18 aprile 2016 n. 50 "Codice dei contratti pubblici" e s.m.i..

Visto il Decreto Ministero Politiche Agricole Alimentari e Forestali dell' 11 marzo 2008 "Approvazione delle linee guida per lo sviluppo del Sistema informativo agricolo nazionale".

Visto il Decreto Mi.P.A.A.F.T. n. 1867 del 18/01/2018, "Disciplina del regime di condizionalità ai sensi del Regolamento (UE) n. 1306/2013 e delle riduzioni ed esclusioni per inadempienze dei beneficiari e dei pagamenti diretti e dei programmi di sviluppo rurale".

Visto il Linee Guida sull'Ammissibilità delle Spese per lo Sviluppo Rurale 2014-2020, emanate dal Mi.P.A.A.F. Direzione generale dello sviluppo rurale sulla base dell'intesa sancita in Conferenza Stato Regioni nella seduta del 9 maggio 2019. C. NORMATIVA REGIONALE

Vista la Legge Regionale n. 28 del 26/10/2006, e relativo Regolamento Regionale n. 31 del 27/11/2009 "Disciplina in materia di contrasto al lavoro non regolare".

Vista la Deliberazione della Giunta regionale 6 maggio 2015, n. 911 "Attuazione del Decreto MiPAAF n. 180 del 23 gennaio 2015. "Disciplina del regime di condizionalità ai sensi del Regolamento (UE) n. 1306/2013 e delle riduzioni ed esclusioni per inadempienze dei beneficiari dei pagamenti diretti e dei programmi di sviluppo rurale". Revoca della Deliberazione della Giunta Regionale 6 agosto 2014, n. 1783.

Vista la Deliberazione della Giunta regionale 26 maggio 2015, n. 1149 "DGR n. 911 del 6 maggio 2015. Attuazione del Decreto MiPAAF n. 180 del 23/01/2015 "Disciplina del regime di condizionalità ai sensi del Reg. (UE) n. 1306/2013 e delle riduzioni ed esclusioni per inadempienze dei beneficiari dei pagamenti diretti e dei programmi di sviluppo rurale. Revoca DGR 6 agosto 2014, n. 1783. Rettifica".

Vista la Deliberazione di Giunta Regionale del 30 dicembre 2015, n. 2424 pubblicata sul BURP n. 3 del 19 gennaio 2016, "Programma di Sviluppo Rurale della Puglia 2014 - 2020 Approvazione definitiva e presa d'atto della Decisione della Commissione Europea del 24 novembre 2015, n. C(2015) 8412".

Vista la Determinazione dell'Autorità di Gestione n. 191 del 15/06/2016 di approvazione dei criteri di selezione del PSR 2014/2020 della Regione Puglia.

Vista la Deliberazione della Giunta Regionale n. 1447 del 21/09/2017 "Programma di Sviluppo Rurale Regione Puglia 2014/2020 – misura 19 – Strategie di sviluppo locale SSL) – Approvazione dello schema di Convenzione da stipulare tra Regione Puglia e Gruppi di Azione Locale (GAL)".

Vista la Determinazione dell'Autorità di Gestione dell'11 gennaio 2017, n. 1 recante la modifica dei criteri di selezione del PSR 2014-2020 della Regione Puglia.

Vista la Determinazione dell'Autorità di Gestione del PSR 2014-2020 n. 03 del 16 gennaio 2017, pubblicata

sul BURP n. 9 del 19 gennaio 2017, con cui si approvava l'Avviso pubblico per la sottomisura 19.1 "Sostegno preparatorio delle attività propedeutiche alla SSL" e del bando pubblico a valere sulla sottomisura 19.2 "Sostegno all'esecuzione degli interventi nell'ambito della strategia di sviluppo locale di tipo partecipativo" e la sottomisura 19.4 "Sostegno per i costi di gestione e animazione" per la selezione delle proposte di strategie di sviluppo locale (SSL) dei gruppi di azione locale (GAL).

Vista la Determinazione n. 23 del 2 marzo 2017 dell'Autorità di Gestione PSR 2014-2020 con cui si apportavano rettifiche all'allegato B della Determinazione dell'AdG PSR Puglia 2014-2020 n. 3 del 16 gennaio 2017.

Vista la Strategia di Sviluppo Locale 2014/2020 del GAL DAUNIA RURALE 2020 s.c.ar.l. e relativo Piano di Azione Locale, approvata con Determinazione della AdG del PSR Puglia 2014-2020 n. 178 del 13 settembre 2017, avente ad oggetto "PSR Puglia 2014/2020 – Misura 19 – sotto misure 19.2 e 19.4 – Valutazione e Selezione delle Strategie di Sviluppo Locale (SSL) dei Gruppi di Azione Locale (GAL) ammessi a finanziamento".

Vista la Determinazione dell'Autorità di Gestione PSR Puglia 2014-2020 del 29 maggio 2018, n. 121 - PSR Puglia 2014-2020. Condizionalità Ex Ante: G4 (Appalti Pubblici). Adozione Check List di verifica delle procedure d'appalto in sostituzione delle Check List della DAG n. 41/2018.

Vista la Determinazione dell'Autorità di Gestione PSR Puglia 2014-2020 del 12 settembre 2018, n. 195 Regolamento (CE) n. 1305/2013 sul sostegno allo sviluppo rurale da parte del FEASR - Programma di Sviluppo Rurale 2014-2020 – Approvazione delle "Linee Guida per l'applicazione della normativa sugli Aiuti di Stato afferente agli interventi della Misura 19.2 PSR Regione Puglia 2014/2020 – Fondo FEASR".

Vista la Determinazione dell'Autorità di Gestione PSR Puglia 12 ottobre 2018, n. 222 – Regolamento (CE) n. 1305/2013 sul sostegno allo sviluppo rurale da parte del FEASR - Programma di Sviluppo Rurale 2014-2020 – Approvazione delle "Condizioni di validità dei regimi di aiuto previsti dal PSR Puglia 2014-2020 soggetti all'obbligo di notifica di cui all'art. 108, par. 3 del TFUE e di ammissibilità delle operazioni soggette alle regole sugli aiuti di Stato".

Vista la Determinazione n. 7 del 25 gennaio 2019 dell'Autorità di Gestione PSR 2014-2020 (Programma di Sviluppo Rurale Regione Puglia 2014/2020 – Misura 19 – parere sulla variante proposta dal GAL DAUNIA RURALE 2020 s.c.ar.l.).

Vista la Convenzione tra Regione Puglia e GAL DAUNIA RURALE 2020 s.c. a r.l. sottoscritta in data 10 ottobre 2017, registrata in data 11 gennaio 2018 presso l'Ufficio Territoriale di BARI dell'Agenzia delle Entrate al n° 268.

Vista la Delibera di Giunta Regionale n. 1802 del 07/10/2019 - "Disciplina delle riduzioni ed esclusioni per inadempienze dei beneficiari delle misure connesse alle superfici e agli animali. Disposizioni applicative in attuazione del Reg. (UE) n. 640/2014 e del D.M. n. 497 del 17 gennaio 2019 – Riduzioni ed esclusioni".

Vista la Comunicazione AGEA del 26 marzo 2013, Prot. n. DPMU.2013.1021 Disposizioni in materia di documentazione antimafia.

Viste le Istruzioni Operative Agea n. 25 prot. UMU/2015/749 del 30/04/2015 - Oggetto: Istruzioni operative per la costituzione ed aggiornamento del Fascicolo Aziendale, nonché definizione di talune modalità di controllo previste dal SIGC di competenza dell'OP AGEA.

Visto il Regolamento interno del GAL Daunia Rurale 2020 Soc. Cons. a r.l. approvato dall'Assemblea dei soci con deliberazione n. 01 del 05/06/2018 ed integrato nella seduta del 06/05/2019.

Vista la Delibera del Consiglio di Amministrazione del 09/10/2020 del GAL DAUNIA RURALE 2020 Soc. Cons. a r.l., di approvazione dell'intervento 3.1 e della relativa modulistica, pubblicato sul BURP n. 157 del 12/11/2020.

Vista la Determinazione n. 62 del 06/11/2021 del Direttore del GAL Daunia Rurale 2020 Intervento 3.1 – "Recupero, restauro ed allestimento di spazi e immobili finalizzato ad accogliere servizi di base, innovativi e creativi per la comunità locale, comprese le attività culturali e ricreative". Determina di pubblicazione Bando 3.1 – Codice Univoco 50821.

Dato atto che il GAL in data 11/03/2022 prot.n. 208/2022 ha inoltrato all'Autorità di Gestione del PSR Puglia 2014-2020, previa deliberazione del Consiglio di Amministrazione n. 2 del 01/03/2022, la richiesta di variazione finanziaria delle risorse assegnate al PAL e nello specifico all'intervento 3.1.

Preso atto che con Determinazione dell'Autorità di Gestione del PSR Puglia 2014-2020, n. 36 del 05/04/2022 acquisita con protocollo n. 298/2022 del 06/04/2022, si approva la proposta di variante del GAL Daunia Rurale

2020 a valere sull'intervento 3.1.
Vista la Deliberazione del Consiglio di Amministrazione del 22/04/2022 del GAL Daunia Rurale 2020 s.c.ar.l., si è provveduto alla riapertura dei termini per la presentazione delle domande di sostegno degli avvisi stop&go 3.1 e 1.2.
Vista la Determinazione n. 16 del 22/04/2022 del RUP del GAL Daunia Rurale 2020 Intervento 3.1 e Intervento 1.2. Determina di riapertura termini di presentazione delle domande di sostegno – Seconda scadenza.
Vista la Deliberazione del Consiglio di Amministrazione del 20/06/2022 del GAL Daunia Rurale 2020 s.c.ar.l., si è provveduto alla proroga dei termini per la presentazione delle domande di sostegno del bando in oggetto pubblicata su BURP n. 84 del 28/07/2022.
Vista la Determinazione n. 35 del 20/06/2022 del Direttore del GAL Daunia Rurale 2020 Intervento 3.1 – "Recupero, restauro ed allestimento di spazi e immobili finalizzato ad accogliere servizi di base, innovativi e creativi per la comunità locale, comprese le attività culturali e ricreative". Determina di proroga termini di presentazione delle domande di sostegno.
Vista la Deliberazione del Consiglio di Amministrazione del 22/07/2022 del GAL Daunia Rurale 2020 s.c.ar.l., si è provveduto alla riapertura dei termini per la presentazione delle domande di sostegno intervento 3.1.
Vista la Determinazione n. 53 del 22/07/2022 del RUP del GAL Daunia Rurale 2020 Intervento 3.1. Determina di riapertura termini di presentazione delle domande di sostegno – Terza scadenza.
Vista la Determinazione n. 69 del 30/08/2022 del RUP del GAL Daunia Rurale 2020 "Intervento 3.1 – "Recupero, restauro ed allestimento di spazi e immobili finalizzato ad accogliere servizi di base, innovativi e creativi per la comunità locale, comprese le attività culturali e ricreative" - Codice Univoco 50821. Determina di approvazione istruttoria ricevibilità Domande di sostegno – Terza scadenza.
Vista la Determinazione n. 08 del 16/09/2022 della RAF, in qualità di Funzionario Interno per l'istruttoria della domanda di sostegno, nella quale si trasmettono gli esiti afferenti alle procedure di istruttoria di ammissibilità e di merito dell'unica domanda di sostegno prevenuta e proposta di graduatoria definitiva, parte integrante e sostanziale del presente provvedimento, dai quali si evince l'attribuzione del punteggio, l'ammissibilità dell'investimento al finanziamento e il contributo concedibile dei progetti a valere sull'intervento 3.1 - Esiti istruttoria di ammissibilità e di merito. Proposta di graduatoria definitiva.
Considerato che sono state espletate le procedure previste dalla Legge nazionale 241/90 e successive modifiche ed in particolare è stata inviata la comunicazione, ai sensi dell'art. 10 bis, di ammissibilità parziale della spesa per la graduatoria di finanziabilità.
Preso atto che domanda di sostegno ricevibile e il relativo progetto valutato, risulta ammissibile a finanziamento come riportato nell'Allegato A parte integrante del presente provvedimento e non sono pervenute altre domande di sostegno afferenti al bando in oggetto.
Rilevato che la dotazione finanziaria consente l'ammissione a finanziamento della domanda di sostegno presentata e ritenuta ammissibile, a valere sull'intervento 3.1 per un importo pubblico complessivo pari ad euro € 145.700,35

tutto ciò premesso e per le motivazioni innanzi esposte, che si intendono integralmente richiamate e che costituiscono parte integrante del presente provvedimento

DETERMINA

- di approvare la proposta di graduatoria definitiva di una domanda di sostegno ammissibile riportata nell'allegato A, secondo quanto si evince nella determinazione della RAF n. 08 del 16/09/2022 in qualità di Funzionario interno per l'istruttoria delle domande di sostegno rilasciate sul sistema SIAN per il bando di finanziamento del GAL a valere sull'intervento 3.1 - Codice Univoco bando 50821;
- di sottoporre la presente graduatoria a condizione risolutiva per il beneficiario le cui autodichiarazioni allegate alla domanda di sostegno, a seguito di verifiche, dovessero risultare non rispondenti al vero, con particolare riferimento alle condizioni di ammissibilità di cui all'art. 8 del bando;

- di procedere con propria determinazione, alla concessione del contributo a favore del beneficiario, la cui istruttoria della Domanda di Sostegno si è conclusa positivamente come riportato nell'allegato A;
- di stabilire che il presente provvedimento sarà pubblicato sul Bollettino Ufficiale della Regione Puglia (BURP) e sul sito del GAL www.galdauniarurale2020.it;
- di trasmettere la presente determinazione al Consiglio di Amministrazione per la successiva presa d'atto.

San Severo, 28 settembre 2022

Il Responsabile Unico del Procedimento
dott. Dante de Lallo

PSR PUGLIA 2014-2020 – Misura 19 – Sottomisura 19.2 "Sostegno all'esecuzione nell'ambito degli interventi della strategia"

"Intervento 3.1 – "Recupero, restauro ed allestimento di spazi e immobili finalizzato ad accogliere servizi di base, innovativi e creativi per la comunità locale, comprese le attività culturali e ricreative" – Terza scadenza

CODICE UNIVOCO 50821

Allegato A alla Determina n. 86 del 28/09/2022 di approvazione della graduatoria definitiva della domanda di sostegno ammessa a finanziamento.

POSIZIONE	DOMANDA DI SOSTEGNO	BENEFICIARIO	PUNTEGGIO	INVESTIMENTO DICHIARATO	INVESTIMENTO AMMISSIBILE	INVESTIMENTO NON AMMISSIBILE	CONTRIBUTO CONCEDIBILE
1	24250074432	COMUNE DI SAN PAOLO DI CIVITATE	45	€ 150.000,00	€ 145.700,35	€ 4.299,65	€ 145.700,35

San Severo, 28 settembre 2022

Il Responsabile Unico del Procedimento
dott. Dante de Lallo

GAL DAUNIA RURALE 2020 Soc. Cons. a r. l.
Via Padre Matteo da Agnone,
71016 San Severo (FG)
P. Iva 04128750715
www.galdauniarurale2020.it
galdauniarurale2020@pec.it
Tel.0882/339252- fax 0882/339247

Firmato digitalmente da: DANTE DE LALLO
Data: 14/10/2022 19:36:24

GAL DAUNIA RURALE 2020

DETERMINAZIONE N. 89 DEL 3 ottobre 2022

PSR PUGLIA 2014-2020 - Misura 19 - Sottomisura 19.2 "Sostegno all'esecuzione nell'ambito degli interventi della strategia" - "INTERVENTO 2.1 - START - UP E SOSTEGNO ALL'INNOVAZIONE DI IMPRESE EXTRA-AGRICOLE A COMPLETAMENTO, QUALIFICAZIONE E SUPPORTO DELL'OFFERTA LOCALE DEL FOOD DISTRICT DELLA DAUNIA RURALE"

Determina di approvazione graduatoria definitiva delle domande di sostegno ammesse a finanziamento - Seconda scadenza.

IL RUP DEL GAL DAUNIA RURALE 2020

Visto il Regolamento (UE) del Parlamento europeo e del Consiglio del 17 dicembre 2013, n. 1303, recante disposizioni comuni sul Fondo europeo di sviluppo regionale, sul Fondo sociale europeo, sul Fondo di coesione, sul Fondo europeo agricolo dello sviluppo rurale e sul Fondo europeo degli affari marittimi e la pesca e disposizioni generali sul Fondo europeo di sviluppo regionale, sul Fondo sociale europeo, sul Fondo di coesione e sul Fondo europeo per gli affari marittimi e la pesca, e che abroga il Reg. (CE) n. 1083/2006 del Consiglio.

Visto il Regolamento (UE) del Parlamento europeo e del Consiglio del 17 dicembre 2013, n. 1305 sul sostegno allo sviluppo rurale da parte del FEASR e che abroga il Reg. (CE) n. 1698/2005 del Consiglio.

Visto il Regolamento (UE) del Parlamento europeo e del Consiglio del 17 dicembre 2013, n. 1306 su finanziamento, gestione e monitoraggio della politica agricola comune e che abroga i Regg. (CEE) n. 352/78, (CE) n. 165/94, (CE) n. 2799/98, (CE) n. 814/2000, (CE) n. 1290/2005 e (CE) n. 485/2008.

Visto il Regolamento (UE) del Parlamento europeo e del Consiglio del 17 dicembre 2013, n. 1307 recante norme sui pagamenti diretti agli agricoltori nell'ambito dei regimi di sostegno previsti dalla politica agricola comune e che abroga il Reg. (CE) n. 637/2008 del Consiglio e il Reg. (CE) n. 73/2009 del Consiglio.

Visto il Regolamento (UE) della Parlamento Europeo e del Consiglio del 17 dicembre 2013, n. 1310 che stabilisce alcune disposizioni transitorie sul sostegno allo sviluppo rurale da parte del Fondo europeo agricolo per lo sviluppo rurale (FEASR), modifica il regolamento (UE) n. 1305/2013 del Parlamento europeo e del Consiglio per quanto concerne le risorse e la loro distribuzione in relazione all'anno 2014 e modifica il regolamento (CE) n. 73/2009 del Consiglio e i regolamenti (UE) n. 1307/2013, (UE) n. 1306/2013 e (UE) n. 1308/2013 del Parlamento europeo e del Consiglio per quanto concerne la loro applicazione nell'anno 2014.

Visto il Regolamento (UE) del Parlamento Europeo e del Consiglio del 27 aprile 2016, n. 679, relativo alla protezione delle persone fisiche con riguardo al trattamento dei dati personali, nonché alla libera circolazione di tali dati e che abroga la direttiva 95/46/CE (regolamento generale sulla protezione dei dati) (GDPR).

Visto il Regolamento (UE, Euratom) del Parlamento Europeo e del Consiglio del 18 luglio 2018, n.1046, che stabilisce le regole finanziarie applicabili al bilancio generale dell'Unione, che modifica i regolamenti (UE) n. 1296/2013, (UE) n. 1301/2013, (UE) n. 1303/2013, (UE) n. 1304/2013, (UE) n. 1309/2013, (UE) n. 1316/2013, (UE) n. 223/2014, (UE) n. 283/2014 e la decisione n. 541/2014/UE e abroga il regolamento (UE, Euratom) n. 966/2012.

Visto il Regolamento (UE) della Commissione del 18 dicembre 2013, n. 1407 relativo all'applicazione degli artt. 107 e 108 del trattato sul funzionamento dell'Unione europea agli aiuti de minimis.

Visto il Regolamento (UE) della Commissione dell'11 marzo 2014, n. 640 che integra il Reg. (UE) n. 1306/2013 del Parlamento europeo e del Consiglio per quanto riguarda il sistema integrato di gestione e di controllo e le condizioni per il rifiuto o la revoca di pagamenti nonché le sanzioni amministrative applicabili ai pagamenti diretti, al sostegno allo sviluppo rurale e alla condizionalità.

Visto il Regolamento (UE) della Commissione dell'11 marzo 2014, n. 807 che integra talune disposizioni del Reg. (UE) n. 1305/2013 del Parlamento europeo e del Consiglio sul sostegno al FEASR e che introduce disposizioni transitorie.

Visto il Regolamento (UE) della Commissione del 25 giugno 2014, n. 702 che dichiara compatibili con il

mercato interno, in applicazione degli articoli 107 e 108 del trattato sul funzionamento dell'Unione europea, alcune categorie di aiuti nei settori agricolo e forestale e nelle zone rurali e che abroga il regolamento della Commissione (CE) n. 1857/2006.

Visto il Regolamento (UE) della Commissione dell'11 marzo 2014, n. 907 che integra il Reg. (UE) n. 1306/2013 del Parlamento europeo e del Consiglio per quanto riguarda gli organismi pagatori e altri organismi, la gestione finanziaria, la liquidazione dei conti, le cauzioni e l'uso dell'euro.

Visto il Regolamento (UE) della Commissione del 17 luglio 2014, n. 808 recante modalità di applicazione del Reg. (UE) n. 1305/2013 del Parlamento europeo e del Consiglio sul sostegno allo sviluppo rurale da parte del FEASR.

Visto il Regolamento (UE) della Commissione del 17 luglio 2014, n. 809 recante modalità di applicazione del Reg. (UE) n. 1306/2013 del Parlamento europeo e del Consiglio per quanto riguarda il sistema integrato di gestione e di controllo, le misure di sviluppo rurale e la condizionalità.

Visto il Regolamento (UE) della Commissione del 22 luglio 2014, n. 834 che stabilisce norme per l'applicazione del quadro comune di monitoraggio e valutazione della politica agricola comune.

Visto il Regolamento (UE) della Commissione del 06 agosto 2014, n. 908 recante modalità di applicazione del Reg. (UE) n. 1306/2013 del Parlamento europeo e del Consiglio per quanto riguarda gli organismi pagatori e altri organismi, la gestione finanziaria, la liquidazione dei conti, le norme sui controlli, le cauzioni e la trasparenza.

Visto il Regolamento (UE) della Commissione del 14 dicembre 2015, n. 2333 che modifica il Reg. di Esecuzione (UE) n. 809/2014 della Commissione recante modalità di applicazione del Reg. (UE) n. 1306/2013 del Parlamento europeo e del Consiglio per quanto riguarda il sistema integrato di gestione e di controllo, le misure di sviluppo rurale e la condizionalità.

Vista la Decisione della Commissione Europea del 29 ottobre 2014, C(2014) 8021 con la quale la Commissione Europea ha approvato l'Accordo di Partenariato 2014-2020 con l'Italia e definisce le modalità di applicazione dei Fondi SIE (fondi strutturali di investimento) e dei programmi di sviluppo rurale.

Viste le Linee Guida della Commissione Europea su "gli orientamenti sullo sviluppo locale di tipo partecipativo per gli attori locali" agosto 2014.

Vista la Legge nazionale del 07 agosto 1990, n. 241 "Nuove norme in materia di procedimento amministrativo e diritto di accesso ai documenti amministrativi" e s.m.i..

Vista la Legge nazionale del 27 dicembre 2006, n. 296 "Disposizioni riguardanti la regolarità contributiva". Visto il Decreto Legislativo 30/06/2003, n. 196 "Codice in materia di protezione dei dati personali, modificato dal d.lgs. 101/2018 (Disposizioni per l'adeguamento della normativa nazionale alle disposizioni del Regolamento generale sulla protezione dei dati personali (GDPR) (UE) 2016/679).

Visto il Decreto legislativo del 03 aprile 2006, n. 152 "Norme in materia ambientale" e s.m.i. (Testo Unico sull'ambiente o Codice dell'ambiente).

Visto il Decreto legislativo del 09 aprile 2008, n. 81 e s.m.i. in materia di tutela della salute e della sicurezza nei luoghi di lavoro.

Visto il Decreto Legislativo n. 235 del 30/12/2010 "Modifiche ed integrazioni al D. Lgs. 7/03/2005, n. 82, recante Codice dell'amministrazione digitale, a norma dell'Art. 33 della Legge 18/06/2009, n. 69".

Visto il Decreto legislativo del 15 novembre 2012, n. 218 "Disposizioni integrative e correttive al D. Lgs. 06/09/2011, n. 159, recante codice delle leggi antimafia e delle misure di prevenzione, nonché nuove disposizioni in materia di documentazione antimafia, a norma degli art. 1 e 2, della Legge 13/08/2010, n. 136".

Visto il Decreto Legislativo n. 33/2013 "Riordino della disciplina riguardante gli obblighi di pubblicità, trasparenza e diffusione di informazione da parte delle pubbliche amministrazioni.

Visto il Decreto Presidente della Repubblica del 03 giugno 1998, n. 252 "Regolamento recante norme per la semplificazione dei procedimenti relativi al rilascio delle comunicazioni e delle informazioni antimafia".

Visto il Decreto Presidente della Repubblica del 28 dicembre 2000, n. 445 su "Testo unico delle disposizioni legislative e regolamentari in materia di documentazione amministrativa".

Visto il D.P.C.M. del 22/07/2011 "Comunicazioni con strumenti informatici tra imprese e amministrazioni

pubbliche, ai sensi dell'art. 5-bis del Codice dell'amministrazione digitale, di cui al D. Lgs. 7/03/2005, n. 82 e successive modificazioni".

Visto il Decreto Ministero Politiche Agricole Alimentari e Forestali del 11 marzo 2008 "Approvazione delle linee guida per lo sviluppo del Sistema informativo agricolo nazionale".

Visto il Decreto del Ministero delle Politiche Agricole Alimentari e Forestali del 18/11/2014 n. 6513, riportante le disposizioni nazionali di applicazione del Reg. (UE) n. 1307/2013.

Visto il Decreto del Ministero delle Politiche Agricole Alimentari e Forestali del 12/01/2015 n. 162, riportante le disposizioni relative alla semplificazione della gestione della PAC 2014-2020.

Visto il Decreto del Ministero delle Politiche Agricole Alimentari e Forestali del 26/02/2015 n. 1420, riportante le disposizioni modificative ed integrative del decreto ministeriale 18/11/2014 di applicazione del Reg. (UE) n. 1307/2013.

Visto il Decreto Ministero delle Politiche Agricole Alimentari e Forestali del 20/03/2015 n. 1922 "Ulteriori disposizioni relative alla semplificazione della gestione della PAC 2014-2020".

Visto il Decreto del Ministero delle Politiche Agricole Alimentari e Forestali del 23/12/2015 n. 180, riportante le disposizioni attuative della condizionalità, in applicazione del Reg. UE n. 1306/2013 e successivi atti regionali di recepimento.

Visto il Decreto Ministeriale n. 497 del 17 gennaio 2019 recante "Disciplina del regime di condizionalità, ai sensi del Regolamento (UE) n. 1306/2013 e delle riduzioni ed esclusioni per inadempienze dei beneficiari dei pagamenti diretti e dei programmi di sviluppo rurale", il quale detta la disciplina attuativa e integrativa in materia di riduzioni ed esclusioni di contributi pubblici ai sensi del regolamento di esecuzione (UE) n. 809/2014 e del regolamento (UE) n. 640/2014.

Visto il Decreto 20 marzo 2020 "Disciplina del regime di condizionalità ai sensi del regolamento (UE) n. 1306/2013 e delle riduzioni ed esclusioni per inadempienze dei beneficiari dei pagamenti diretti e dei programmi di sviluppo rurale".

Visto il Linee Guida sull'Ammissibilità delle Spese per lo Sviluppo Rurale 2014-2020, emanate dal Mi.P.A.A.F. Direzione generale dello sviluppo rurale sulla base dell'intesa sancita in Conferenza Stato Regioni nella seduta del 9 maggio 2019.

Visto il Accordo di Partenariato 2014-2020 con l'Italia adottato dalla Commissione Europea il 29 ottobre 2014. Vista la Legge Regionale n. 28 del 26/10/2006, e relativo Regolamento Regionale n. 31 del 27/11/2009 "Disciplina in materia di contrasto al lavoro non regolare".

Vista la Deliberazione di Giunta Regionale del 30 dicembre 2015, n. 2424 pubblicata sul BURP n. 3 del 19 gennaio 2016, "Programma di Sviluppo Rurale della Puglia 2014 - 2020 Approvazione definitiva e presa d'atto della Decisione della Commissione Europea del 24 novembre 2015, n. C(2015) 8412".

Vista la Deliberazione della Giunta Regionale n. 1447 del 21/09/2017 "Programma di Sviluppo Rurale Regione Puglia 2014/2020 – misura 19 – Strategie di sviluppo locale SSL) – Approvazione dello schema di Convenzione da stipulare tra Regione Puglia e Gruppi di Azione Locale (GAL)".

Vista la Delibera di Giunta Regionale n. 1802 del 07/10/2019 - "Disciplina delle riduzioni ed esclusioni per inadempienze dei beneficiari delle misure connesse alle superfici e agli animali. Disposizioni applicative in attuazione del Reg. (UE) n. 640/2014 e del D.M. n. 497 del 17 gennaio 2019 – Riduzioni ed esclusioni".

Vista la Determinazione dell'Autorità di Gestione n. 191 del 15/06/2016 di approvazione dei criteri di selezione del PSR 2014/2020 della Regione Puglia.

Vista la Determinazione dell'Autorità di Gestione del 11 gennaio 2017, n. 1 recante la modifica dei criteri di selezione del PSR 2014-2020 della Regione Puglia.

Vista la Determinazione dell'Autorità di Gestione del PSR 2014-2020 n. 03 del 16 gennaio 2017, pubblicata sul BURP n. 9 del 19 gennaio 2017, con cui si approvava l'Avviso pubblico per la sottomisura 19.1 "Sostegno preparatorio delle attività propedeutiche alla SSL" e del bando pubblico a valere sulla sottomisura 19.2 "Sostegno all'esecuzione degli interventi nell'ambito della strategia di sviluppo locale di tipo partecipativo" e la sottomisura 19.4 "Sostegno per i costi di gestione e animazione" per la selezione delle proposte di strategie di sviluppo locale (SSL) dei gruppi di azione locale (GAL).

Vista la Determinazione n. 23 del 2 marzo 2017 dell'Autorità di Gestione PSR 2014-2020 con cui si apportavano

rettifiche all'allegato B della Determinazione dell'AdG PSR Puglia 2014-2020 n. 3 del 16 gennaio 2017.
Vista la Strategia di Sviluppo Locale 2014/2020 del GAL Daunia Rurale 2020 s.c.ar.l. e relativo Piano di Azione Locale, approvata con Determinazione della AdG del PSR Puglia 2014-2020 n. 178 del 13 settembre 2017, avente ad oggetto "PSR Puglia 2014/2020 – Misura 19 – sotto misure 19.2 e 19.4 – Valutazione e Selezione delle Strategie di Sviluppo Locale (SSL) dei Gruppi di Azione Locale (GAL) ammessi a finanziamento".
Vista la Determinazione dell'Autorità di Gestione PSR Puglia 2014-2020 del 12 settembre 2018, n. 195 Regolamento (CE) n. 1305/2013 sul sostegno allo sviluppo rurale da parte del FEASR -Programma di Sviluppo Rurale 2014-2020 – Approvazione delle "Linee Guida per l'applicazione della normativa sugli Aiuti di Stato afferente agli interventi della Misura 19.2 PSR Regione Puglia 2014/2020 – Fondo FEASR".
Vista la Determinazione dell'Autorità di Gestione PSR Puglia 12 ottobre 2018, n. 222 – Regolamento (CE) n. 1305/2013 sul sostegno allo sviluppo rurale da parte del FEASR - Programma di Sviluppo Rurale 2014-2020 – Approvazione delle "Condizioni di validità dei regimi di aiuto previsti dal PSR Puglia 2014-2020 soggetti all'obbligo di notifica di cui all'art. 108, par. 3 del TFUE e di ammissibilità delle operazioni soggette alle regole sugli aiuti di Stato".
Vista la Determinazione n. 7 del 25 gennaio 2019 dell'Autorità di Gestione PSR 2014-2020 (Programma di Sviluppo Rurale Regione Puglia 2014/2020 – Misura 19 – parere sulla variante proposta dal Gal Daunia Rurale 2020 s.c.ar.l.).
Vista la Convenzione tra Regione Puglia e GAL Daunia Rurale 2020 s.c.ar.l. sottoscritta in data 10 ottobre 2017, registrata in data 11 gennaio 2018 presso l'Ufficio Territoriale di Bari dell'Agenzia delle Entrate al n° 268.
Vista la Comunicazione AGEA del 26 marzo 2013, Prot. n. DPMU.2013.1021 "Disposizioni in materia di documentazione antimafia".
Viste le Istruzioni Operative Agea n. 25 prot. UMU/2015/749 del 30/04/2015 - Oggetto: Istruzioni operative per la costituzione ed aggiornamento del Fascicolo Aziendale, nonché definizione di talune modalità di controllo previste dal SIGC di competenza dell'OP AGEA.
Visto il Regolamento interno del GAL Daunia Rurale 2020 Soc. Cons. a r.l. approvato dall'Assemblea dei soci con deliberazione n. 01 del 05/06/2018 ed integrato nella seduta del 06/05/2019.
Visto il Regolamento per le modalità di formazione del Nucleo tecnico di valutazione e dell'Albo dei valutatori approvato con delibera n. 11 del Consiglio di Amministrazione del 05.11.2019;
Vista la Delibera del Consiglio di Amministrazione del 29/07/2020 del GAL Daunia Rurale 2020 s.c.ar.l., con cui si è provveduto ad approvare l'Avviso Pubblico corredato della relativa modulistica.
Vista la Determinazione n. 42 del 03/09/2020 del Direttore del GAL Daunia Rurale 2020 "Intervento 2.1 - Start – up e sostegno all'innovazione di imprese extra- agricole a completamento, qualificazione e supporto dell'offerta locale del Food District della Daunia Rurale". Determina di pubblicazione Bando 2.1 Codice univoco bando 49863.
Dato atto che il GAL in data 11/03/2022 prot.n. 208/2022 ha inoltrato all'Autorità di Gestione del PSR Puglia 2014-2020, previa deliberazione del Consiglio di Amministrazione n. 2 del 01/03/2022, la richiesta di variazione finanziaria delle risorse assegnate al PAL e nello specifico all'intervento 2.1.
Preso atto che con Determinazione dell'Autorità di Gestione del PSR Puglia 2014-2020, n. 36 del 05/04/2022 acquisita con protocollo n. 298/2022 del 06/04/2022, si approva la proposta di variante del GAL Daunia Rurale 2020 a valere sull'intervento 2.1.
Vista la Delibera del Consiglio di Amministrazione del 23/05/2022 del GAL Daunia Rurale 2020 s.c.ar.l., con cui si è provveduto a riaprire i termini di presentazione delle domande di sostegno intervento 2.1 pubblicata sul BURP n. 61 del 01/06/2022.
Vista la Determinazione n. 27 del 01/06/2022 del RUP del GAL Daunia Rurale 2020 - Intervento 2.1 - Determina di riapertura termini di presentazione delle domande di sostegno.
Vista la Determinazione n. 62 del 03/08/2022 del RUP del GAL Daunia Rurale 2020 - Intervento 2.1- Seconda Fascia. Incarico Funzionario Interno per Istruttoria Domande di sostegno.
Vista la Determinazione n. 65 del 08/08/2022 del RUP del GAL Daunia Rurale 2020 "Intervento 2.1 - Start – up e sostegno all'innovazione di imprese extra- agricole a completamento, qualificazione e supporto dell'offerta locale del Food District della Daunia Rurale". Determina di approvazione istruttoria ricevibilità Domande di sostegno – Codice Univoco 49863;

Vista la Determinazione n. 10 del 03/10/2022 della RAF, in qualità di Funzionario Interno per l'istruttoria della domanda di sostegno, nella quale si trasmettono gli esiti afferenti alle procedure di istruttoria di ammissibilità e di merito dell'unica domanda di sostegno pervenuta e proposta di graduatoria definitiva, parte integrante e sostanziale del presente provvedimento, dai quali si evince l'attribuzione del punteggio, l'ammissibilità dell'investimento al finanziamento e il contributo concedibile dei progetti a valere sull'intervento 2.1 - Esiti istruttoria di ammissibilità e di merito. Proposta di graduatoria definitiva.
Considerato che sono state espletate le procedure previste dalla Legge nazionale 241/90 e successive modifiche ed in particolare è stata inviata la comunicazione, ai sensi dell'art. 10 bis, di ammissibilità parziale della spesa per la graduatoria di finanziabilità.
Preso atto che domanda di sostegno ricevibile e il relativo progetto valutato, risulta ammissibile a finanziamento come riportato nell'Allegato A parte integrante del presente provvedimento e non sono pervenute altre domande di sostegno afferenti al bando in oggetto.
Rilevato che la dotazione finanziaria consente l'ammissione a finanziamento della domanda di sostegno presentata e ritenuta ammissibile, a valere sull'intervento 2.1 per un importo pubblico complessivo pari ad euro € 28.830,05
Considerati gli esiti delle verifiche ai sensi dell'art. 24 del Reg. UE 65/2011 eseguiti al portale SIAN; Considerato che sono state espletate le procedure previste dall'art. 52 "Registro nazionale sugli aiuti di stato" della Legge n. 234/2012 propedeutiche alla concessione degli aiuti;
Accertato che i dati riportati nell'allegato A del presente provvedimento corrispondono a quelli contenuti nell'applicativo informatico SIAN "Istruttoria tecnico amministrativa";
Rilevato che la suddetta dotazione finanziaria consente l'ammissione a finanziamento della domanda di sostegno ammissibile presentata a valere sull'intervento 2.1 per un importo pubblico complessivo pari ad euro € 28.830,05;

DETERMINA

- di approvare la proposta di graduatoria definitiva di una domanda di sostegno ammissibile riportata nell'allegato A, secondo quanto si evince nella determinazione della RAF n. 10 del 03/10/2022 in qualità di Funzionario interno per l'istruttoria delle domande di sostegno rilasciate sul sistema SIAN per il bando di finanziamento del GAL a valere sull'intervento 2.1;
- di procedere con propria determinazione, previa acquisizione dei titoli abilitativi, alla concessione del contributo a favore dei beneficiari la cui istruttoria della Domanda di Sostegno si è conclusa positivamente come riportato nell'allegato A;
- di sottoporre la presente graduatoria a condizione risolutiva per tutti i beneficiari le cui autodichiarazioni allegate alla domanda di sostegno, a seguito di verifiche, dovessero risultare non rispondenti al vero, con particolare riferimento alle condizioni di ammissibilità di cui all'art.8 del bando;
- di stabilire che il presente provvedimento sarà pubblicato sul Bollettino Ufficiale della Regione Puglia (BURP) e sul sito del GAL www.galdauniarurale2020.it.
- di trasmettere la presente determinazione al Consiglio di Amministrazione per la successiva presa d'atto.

San Severo, 03 ottobre 2022

Il Responsabile Unico del Procedimento
dott. Dante de Lallo

PSR PUGLIA 2014-2020 – Misura 19 – Sottomisura 19.2 "Sostegno all'esecuzione nell'ambito degli interventi della strategia"
"Intervento 2.1 - Start – up e sostegno all'innovazione di imprese extra- agricole a completamento, qualificazione e supporto dell'offerta locale del Food District della Daunia Rurale"
Codice Univoco 49863 – Seconda scadenza

Allegato A alla Determina n. 89 del 03/10/2022 di approvazione della graduatoria definitiva della domanda di sostegno ammessa a finanziamento.

POSIZIONE	DOMANDA DI SOSTEGNO	BENEFICIARIO	PUNTEGGIO	INVESTIMENTO DICHIARATO	INVESTIMENTO AMMISSIBILE	INVESTIMENTO NON AMMISSIBILE	CONTRIBUTO CONCEDIBILE
1	24250068319	STAMPANONE SNC DI GUALANO ANTONELLA, VINCENZA & C	41	€ 58.260,10	€ 57.660,10	€ 600,00	€ 28.830,05

San Severo, 03 ottobre 2022

Il Responsabile Unico del Procedimento
dott. Dante de Lallo

Fondo Europeo Agricolo per lo Sviluppo Rurale: l'Europa investe nelle zone rurali

GAL DAUNIA RURALE 2020 Soc. Cons. a r. l.
Via Padre Matteo da Agnone,
71016 San Severo (FG)
P. Iva 04128760719
www.galdauniarurale2020.it
info@galdauniarurale2020.it
galdauniarurale2020@pec.it
Tel.0882/339252- fax 0882/339247

Firmato digitalmente da: DANTE DE LALLO
Data: 14/10/2022 19:35:28

GAL TERRA DEI MESSAPI

Determina del Responsabile unico del procedimento prot. n. 1140 del 17/10/2022

Misura 19 "Sostegno allo sviluppo locale LEADER", sottomisura 19.2 "Sostegno all'esecuzione nell'ambito degli interventi della Strategia SLTP" - Strategia di Sviluppo Locale del GAL Terra dei Messapi "ARTHAS" 2014/2020 - Azione 2 - Intervento 2.1 - "Incentivare lo sviluppo e l'avviamento di PMI legate alla fruibilità turistica innovativa del territorio". Riapertura bando (6° stop&go).

Il Responsabile Unico del Procedimento

VISTO il Regolamento (UE) n. 1303/2013 del Parlamento Europeo e del Consiglio del 17/12/2013 recante disposizioni comuni sul Fondo europeo di sviluppo regionale, sul Fondo sociale europeo, sul Fondo di coesione, sul Fondo europeo agricolo dello sviluppo rurale e sul Fondo europeo degli affari marittimi e la pesca e disposizioni generali sul Fondo europeo di sviluppo regionale, sul Fondo sociale europeo, sul Fondo di coesione, sul Fondo europeo agricolo dello sviluppo rurale e sul Fondo europeo degli affari marittimi e la pesca, e che abroga il Regolamento (CE) n. 1083/2006 del Consiglio;

VISTO il Regolamento (UE) n. 1305/2013 del Parlamento Europeo e del Consiglio del 17/12/2013 sul sostegno allo sviluppo rurale da parte del Fondo europeo agricolo dello sviluppo rurale (FEASR) e che abroga il Regolamento (CE) n. 1698/2005 del Consiglio;

VISTA la Decisione della Commissione Europea C(2014) 8021 del 29/10/2014 di approvazione dell'Accordo di Partenariato 2014-2020 con l'Italia e definizione delle modalità di applicazione dei Fondi Strutturali di Investimento e dei Programmi di Sviluppo Rurale (PSR);

VISTA la Decisione della Commissione Europea C(2015) 8412 del 24/11/2015 che approva il Programma di Sviluppo Rurale della Regione Puglia per il periodo di programmazione 2014-2020 ai fini della concessione di un sostegno da parte del FEASR;

VISTA la Deliberazione della Giunta della Regione Puglia n. 2424 del 30/12/2015 recante "Programma di Sviluppo Rurale della Puglia 2014-2020 – Approvazione definitiva e presa d'atto della Decisione della Commissione Europea del 24/11/2015, n. C(2015) 8412";

VISTE le Decisioni di esecuzione C(2017) 499 del 25 gennaio 2017, C(2017) 3154 del 5 maggio 2017 e C(2017) 5454 del 27/7/2017 e C(2017) 7387 del 31/10/2017 nonché la C(2018) 5917 del 06/09/2018 che approvano le modifiche al Programma di Sviluppo Rurale (PSR) della Regione Puglia per il periodo di programmazione 2014-2020;

VISTE le "Linee guida sull'ammissibilità delle spese relative allo sviluppo rurale 2014-2020" adottate in Conferenza Stato-Regioni nella seduta del 09/05/2019;

VISTO il Piano di Azione Locale del Gruppo di Azione Locale Terra dei Messapi (di seguito, per brevità, GAL TdM), approvato dalla Regione Puglia con Determinazione dell'Autorità di Gestione n. 178 del 13/09/2017;

VISTA la Convenzione tra Regione Puglia e GAL TdM sottoscritta in data 08/11/2017, registrata in data 11/01/2018 presso l'Ufficio Territoriale di Bari dell'Agenzia delle Entrate al n° 281;

VISTA la Delibera della Giunta Regionale n. 339 del 14/03/2022 di Modifica dell'art. 15 dell'All. A e dell'art. 19 dell'All. B dello Schema di Convenzione tra Regione Puglia e Gruppi di Azione Locale (GAL) della Giunta Regionale n. 1447 del 21/092017;

VISTO il Regolamento interno del GAL TdM approvato dall'assemblea dei soci del 20/07/2018 e s.m.i.;

VISTO il verbale n. 143 del CdA del 19/06/2020 con il quale è stato approvato il nuovo avviso pubblico relativo all'intervento 2.1 – "Incentivare lo sviluppo e l'avviamento di PMI legate alla fruibilità turistica innovativa del territorio", pubblicato sul BURP n. 116 del 13/08/2020;

VISTA la determina del RUP del 16 settembre 2021 (prot. n. 1252) con la quale sono state apportate modifiche ed integrazioni alle attività ammissibili all'intervento, pubblicata sul BURP n. 121 del 23/09/2021;

VISTO il verbale di CdA n. 157 del 01/04/2022 di approvazione delle modifiche alla SSL;

VISTA la Determinazione dell'Autorità di Gestione del PSR 2014/2020 n. 86 del 16/06/2022 di approvazione della variante alla SSL stessa;

VISTO che, a seguito dell'approvazione della variante al Piano Finanziario della SSL "Terra dei Messapi" le risorse destinate complessivamente all'Intervento 2.1 "Incentivare lo sviluppo e l'avviamento di PMI legate alla fruibilità turistica innovativa del territorio" ammontano ad euro 508.587,31;

VISTO che alla precedente scadenza del 09/03/2022 (5° stop&go) erano pervenute numero tre (3) Domande di Sostegno, di cui due ammesse a sostegno e una dichiarata ammissibile, per un importo complessivo di euro 83.368,72;

VISTO che a seguito di un monitoraggio interno e incontro bilaterale con la Struttura Regionale del 26/09/2022, le risorse disponibile per l'intervento 2.1 ammontano complessivamente ad euro 23.117,86;

VISTO il verbale del CdA del 19 settembre 2022 n. 160 che ha deliberato la riapertura dei termini di partecipazione al bando intervento 2.1;

CONSIDERATO che il CdA del GAL Terra dei Messapi del 19 settembre 2022 ha altresì deliberato la destinazione di tutte le altre economie, conseguenti all'attuazione degli altri interventi della SSL all'intervento 2.1;

CONSIDERATA la particolare procedura di attuazione prevista "bando aperto – stop and go" che consente la possibilità di presentare domande sino al completo utilizzo delle risorse finanziarie attribuite;

PRESO ATTO che la dotazione finanziaria ancora disponibile, in virtù del monitoraggio interno, alla data odierna, è pari ad euro 23.117,86 (ventitremilacentodiciasetteeuro/86).

tutto ciò premesso e per le motivazioni innanzi esposte, il RUP

DETERMINA

- di procedere alla riapertura del bando Intervento 2.1 - "Incentivare lo sviluppo e l'avviamento di PMI legate alla fruibilità turistica innovativa del territorio" e relativi allegati;
- di assegnare al bando risorse finanziarie pari ad 23.117,86 (ventitremilacentodiciasetteeuro/86) e di modificare il paragrafo 6 dell'avviso come segue: "Il GAL ha previsto risorse finanziarie pubbliche per l'intervento 2.1 pari ad euro 23.117,86; Le risorse disponibili potrebbero subire delle variazioni, in aumento, in seguito ad eventuali economie;
- di fissare quale termine di avvio dell'operatività del portale SIAN al giorno 17/10/2022, così come indicato al paragrafo 13 dello stesso Avviso (termine iniziale);
- di fissare il termine finale di operatività del portale SIAN alle ore 12.00 del giorno 30/11/2022, così come indicato al paragrafo 13 dello stesso Avviso (termine finale). Entro i termini di operatività del portale SIAN, deve essere compiuto il rilascio della DdS;
- di fissare quale scadenza per la consegna all'ufficio protocollo del GAL del plico contenente la DdS e gli allegati richiesti entro le ore 12.00 del giorno 06/12/2022, secondo le modalità espresse nel par. 13 dello stesso Avviso;
- **di fissare quale termine per la conclusione dei lavori 12 mesi dalla notifica del provvedimento di concessione;**
- di confermare, per il resto, quanto stabilito dal nuovo Bando pubblico approvato con verbale del CdA n. 143 del 19/06/2020, pubblicato sul BURP n. 116 del 13/08/2020 e modificato con Determina del RUP del 16 settembre 2021 (prot. n. 1252) con la quale sono state apportate modifiche ed integrazioni alle attività ammissibili all'intervento, pubblicata sul BURP n. 121 del 23/09/2021;
- di pubblicare il presente provvedimento sul Bollettino Ufficiale della Regione Puglia (BURP) e sul sito del GAL www.terradeimessapi.it.

Mesagne, lì 17/10/2022

Il R.U.P.
(Antonio Legittimo)

Avvisi

REGIONE PUGLIA SEZIONE PROMOZIONE DEL COMMERCIO, ARTIGIANATO ED INTERNAZIONALIZZAZIONE DELLE IMPRESE - SERVIZIO COMMERCIO E ARTIGIANATO

BANDI COMUNALI PER LA COPERTURA DEI POSTEGGI LIBERI FINALIZZATI ALL'ESERCIZIO DEL COMMERCIO SU AREA PUBBLICA Seconda sessione 2022.

REGIONE PUGLIA

DIPARTIMENTO SVILUPPO ECONOMICO

SEZIONE PROMOZIONE DEL COMMERCIO, ARTIGIANATO ED INTERNAZIONALIZZAZIONE DELLE IMPRESE

SERVIZIO COMMERCIO E ARTIGIANATO

BANDI COMUNALI PER LA COPERTURA DEI POSTEGGI LIBERI FINALIZZATI ALL'ESERCIZIO DEL COMMERCIO SU AREA PUBBLICA

Seconda sessione 2022

Pubblicazione ai sensi dell'art. 30 comma 2° della L. R. 16 aprile 2015, n. 24 (n.9 bandi per un totale di n.106 facciate)

La Dirigente ad interim del Servizio
Dott.ssa Antonella Panettieri

Firmato digitalmente da:
ANTONELLA PANETTIERI
Regione Puglia
Firmato il: 13-10-2022
08:20:18
Seriale certificato: 643569
Valido dal 01-04-2020 al
01-04-2023

La Dirigente della Sezione
Dott.ssa Francesca ZAMPANO

Firmato digitalmente da: Francesca Zampano
Organizzazione: REGIONE PUGLIA/80017210727
Data: 13/10/2022 09:44:12

La Funzionaria P.O.
Dott.ssa Angela MONTEDURO

Firmato digitalmente da:
Angela Monteduro
Regione Puglia
Firmato il: 13-10-2022 12:43:07
Seriale certificato: 643569
Valido dal 02-04-2020 al 02-04-2023

DETERMINA DIRIGENZIALE

COMUNE DI BARI

Registro Generale **2022/13589**

Registro per Direzione **2022/14/00036**

Data adozione **30/09/2022**

Ripartizione Sviluppo Economico

OGGETTO **APPROVAZIONE BANDO DI ASSEGNAZIONE IN CONCESSIONE D'USO RELATIVO AL 2° SEMESTRE 2022, SIA DEI POSTEGGI LIBERI NEI MERCATI CITTADINI, SIA DEI POSTEGGI ISOLATI.**

Responsabili del procedimento	Data visto
De Benedictis Alessandro	30/09/2022
Dirigenti	**Data firma digitale**
Marchillo Mario	30/09/2022

Firmato digitalmente da:
ANTONELLA PANETTIERI
Regione Puglia
Firmato il: 13-10-2022 08:19:10
Seriale certificato: 643569
Valido dal 01-04-2020 al 01-04-2023

IL DIRIGENTE

Premesso CHE:

- con deliberazione di Giunta Municipale n. 2510 del 25/07/97, esecutiva ai sensi di legge, sono state disciplinate le determinazioni dirigenziali;
- con deliberazione di Giunta Municipale n. 778 del 24/04/98, esecutiva ai sensi di legge, sono stati individuati i Responsabili dei Centri di Costo, i Direttori di Ripartizione e di Circoscrizione a cui affidare - tra l'altro - le funzioni ed attività gestionali loro demandate dal D.Lgs. n. 80/98, dalla legge 03/08/99 n. 265 e dal D.Lgs. n. 267/2000;
- con Decreto n. 29/2020 – prot. n. 147375, il Sindaco ha conferito al sottoscritto l'incarico di Direttore della Ripartizione Sviluppo Economico;
- con ordine di servizio prot. n. 9022 del 12/01/2022 è stato conferito l'incarico di titolare della Posizione Organizzativa Commercio all'avvocato Alessandro De Benedictis dal 01/01/2022 al 31/12/2022;

RILEVATO che per il Dirigente e per il Responsabile del Procedimento non sussistono ipotesi di astensione obbligatoria o di conflitto di interessi, anche solo potenziali;

CONSIDERATO il parere del Segretario Generale del Comune di Bari prot. n. 311839 del 25/11/2021 in merito all'assoggettabilità dei titoli concessori redatti in forma di scrittura privata non autenticata, come nel caso di specie, all'imposta di registro come di seguito riportato:

- registrazione in termine fisso per tutti quei titoli la cui imposta di registro è superiore ad € 200,00 come nel caso delle concessioni relative ai box ubicati nei mercati coperti;
- registrazione, solo in caso d'uso se l'ammontare dell'imposta è inferiore al predetto importo, come accade per le concessioni relative ai stalli ubicati nei mercati settimanali;

CONSIDERATO altresì che:

- con deliberazione di Consiglio Comunale n. 2022/00027 del 16/05/2022 è stato approvato sia il Regolamento per la Disciplina delle attività su Aree Pubbliche, sia il nuovo Piano del Commercio sulle Aree Pubbliche, entrambi parte integrante del Documento Strategico del Commercio del Comune di Bari;
- il predetto Piano del Commercio prevede il ridimensionamento di alcuni mercati giornalieri coperti, tra cui "San Girolamo" sito in strada San Girolamo e "Sant'Antonio" sito in piazza Balenzano;
- i mercati coperti "San Filippo Neri" e "Don Bosco" in fase di riqualificazione non saranno inseriti nel bando di assegnazione relativo al 2° semestre 2022;

- in esito all'approvazione del predetto Documento Strategico, ex art. 11 (Norme Finali) diviene di competenza della Ripartizione Sviluppo Economico la predisposizione dei bandi per l'assegnazione dei posteggi isolati liberi ricadenti nel territorio dei Municipi e di competenza della Ripartizione Patrimonio, per l'effetto con nota prot. n. 223869 del 14/07/2022, a cui ha fatto seguito la nota prot. n. 267365 del 29/08/2022, la Ripartizione scrivente ha chiesto ai vari Municipi, ciascuno per quanto di competenza l'elenco e le tipologie dei posteggi isolati da inserire nel Bando di assegnazione relativo al 2° semestre 2022:
- con nota prot. n. 254805 dell'11/08/2022, integrata dalla nota prot. 307699 del 30/09/2022 il Municipio 1, ha indicato i posteggi da inserire nel bando di cui trattasi;
- con nota prot. n. 269722 del 31/08/2022, il Municipio 2 ha fornito indicazioni circa i posteggi di competenza da inserire a Bando e la Ripartizione scrivente con nota prot. n. 274608 del 05/09/2022 in riscontro alla predetta nota ha chiesto di fornire indicazioni dettagliate sui posteggi di cui trattasi;
- con nota prot. n. 284342 del 13/09/2022, il Municipio 3 ha indicato i posteggi isolati di competenza, senza specificare né le misure, nè la frequenza di occupazione;
- con nota prot. n. 296184 del 22/09/2022, il Municipio 4 ha indicato i posteggi da inserire nel Bando di cui trattasi;
- con nota prot. n. 278851 del 08/09/2022, il Municipio 5 ha indicato i posteggi di competenza da inserire nel Bando;
- vi sono posteggi disponibili ed assegnabili presso i seguenti mercati giornalieri coperti: "Madonna del Carmelo" sito in corso Mazzini, "San Girolamo" sito in via San Girolamo, "Sant'Antonio" sito in piazza Balenzano, "San Pio da Pietralcina" sito in via Caldarola, "Santa Scolastica" sito in via G. Modugno, "San Marcello" sito in via Fortunato e "Fiori e Ceri" presso la necropoli di Bari, ingresso via T. Fiore;
- è necessario dare attuazione alle indicazioni della Deliberazione n. 2022/00027 del 16/05/2022, in osservanza delle prescrizioni della legge regionale sul commercio su area pubblica n. 24 del 16/04/2015;

RITENUTO necessario approvare il bando per l'assegnazione dei posteggi per il commercio ambulante in sede fissa, esistenti presso:

- i mercati **giornalieri coperti:** "Madonna del Carmelo" sito in corso Mazzini, "San Girolamo" sito in via San Girolamo, "Sant'Antonio" sito in piazza Balenzano, "San Pio da Pietralcina" sito in via Caldarola, "Santa Scolastica" sito in via G. Modugno, "San Marcello" sito in via Fortunato e "Fiori e Ceri" presso la necropoli di Bari, ingresso via T. Fiore;
- i posteggi isolati ricadenti sia nel territorio dei vari Municipi, sia sul demanio Marittimo;

DATO ATTO che il presente provvedimento**:**

- sarà inviato alla Segreteria Generale per la raccolta e per l'affissione all'Albo Pretorio per 10 (dieci) giorni consecutivi ai fini della conoscibilità dello stesso e alla Regione Puglia per gli adempimenti consequenziali;
- sarà pubblicato presso l'Albo Pretorio ed il sito Internet del Comune di Bari, nonché pubblicato nel Bollettino Ufficiale della Regione Puglia;
- non disponendo impegni di spesa, non necessita del visto di regolarità contabile da parte del responsabile del servizio finanziario ed è immediatamente esecutivo con l'apposizione del visto del Dirigente;

VISTI:

- il D.lgs. 267/2000;
- la Legge 214/2011;
- l'art. 71 del D.Lgs. n. 59/2010;
- la Legge Regione Puglia n. 24/2015;
- il Documento Strategico della Città di Bari approvato con deliberazione di C.C. n. 2022/00027 del 16/05/2022;

DETERMINA

1. **DARE ATTO** delle motivazioni espresse in narrativa e che qui si intendono integralmente recepite;

2. **APPROVARE** il bando per l'assegnazione dei locali per il commercio ambulante in sede fissa, esistenti presso:

- i mercati **giornalieri coperti** "Madonna del Carmelo" sito in corso Mazzini, "San Girolamo" sito in via San Girolamo, "Sant'Antonio" sito in piazza Balenzano, "San Pio da Pietralcina" sito in via Caldarola, "Santa Scolastica" sito in via G. Modugno, "San Marcello" sito in via Fortunato e "Fiori e Ceri" presso la necropoli di Bari, ingresso via T. Fiore;
- i posteggi isolati ricadenti sia nei vari Municipi, sia sul Demanio Marittimo;

3. **DARE ATTO,** altresì che, non disponendo di impegni di spesa, non necessita del visto di regolarità contabile da parte del Responsabile del servizio finanziario ed è immediatamente esecutivo con l'apposizione del visto del Dirigente;

4. **DISPORRE** che il presente provvedimento venga:

- inviato alla Segreteria Generale per la raccolta e per l'affissione all'Albo Pretorio per 10 (dieci) giorni consecutivi ai fini della conoscibilità dello stesso e alla Regione Puglia per gli adempimenti consequenziali;
- pubblicato presso l'Albo Pretorio ed il sito internet del Comune di Bari, nonché nel Bollettino Ufficiale della Regione Puglia.

IL DIRIGENTE

Firmato digitalmente
Mario Marchillo

COMUNE DI BARI

RIPARTIZIONE SVILUPPO ECONOMICO
Largo Chiurlia, 27 –

BANDO COMUNALE PER L'ASSEGNAZIONE IN CONCESSIONE D'USO DEI POSTEGGI NEI MERCATI CITTADINI

IL DIRIGENTE

VISTI:

- la L.R. Puglia n. 24 del 16/04/2015;
- la deliberazione n. 15 del 19.03.2009 con cui il Consiglio Comunale ha deciso di approvare il Regolamento per la disciplina dello svolgimento dell'attività commerciale sulle Aree Pubbliche riguardante i mercati e le fiere, successivamente modificato con deliberazione n. 103 del 15/12/2011;
- che sono da assegnare i posteggi risultati liberi, presso i mercati giornalieri coperti siti in Bari di seguito specificati: "Madonna del Carmelo" sito in corso Mazzini, "San Girolamo" sito in via San Girolamo, "Sant'Antonio" sito in piazza Balenzano, "San Pio da Pietralcina" sito in via Caldarola, "Santa Scolastica" sito in via G. Modugno, "San Marcello" sito in via Fortunato, "Fiori e Ceri" presso la necropoli di Bari, ingresso via T. Fiore;

RENDE NOTO che:

È indetto il Bando pubblico per l'assegnazione in concessione d'uso:

- dei posteggi liberi nei mercati cittadini coperti di "Madonna del Carmelo" sito in corso Mazzini, "San Girolamo" sito in via San Girolamo, "Sant'Antonio" sito in piazza Balenzano, "San Pio da Pietralcina" sito in via Caldarola, "Santa Scolastica" sito in via G. Modugno, "San Marcello" sito in via Fortunato, "Fiori e Ceri" presso la necropoli di Bari, ingresso via T. Fiore", con contestuale richiesta di rilascio dell'Autorizzazione Amministrativa;
- dei posteggi isolati presenti nel territorio dei Municipi cittadini;

Gli interessati all'assegnazione dei posteggi di seguito indicati, ripartiti sia per ciascuna struttura mercatale sia per singolo Municipio, potranno avanzare domanda al Comune secondo i dettami dello schema allegato. Con la stessa domanda dovrà essere richiesto il rilascio contestuale della autorizzazione amministrativa ex L.R. 24/2015.
I posteggi disponibili messi a concorso sono i seguenti:

MERCATO GIORNALIERO COPERTO "MADONNA DEL CARMELO"
(SI EVIDENZIA CHE AGLI IMPORTI INDICATI (CANONE E DEPOSITO CAUZIONALE) SARÀ SOMMATA LA VARIAZIONE ISTAT RELATIVA ALL'ANNO 2023)

Numero box	Importo del canone mensile riguardante la sola occupazione del locale	CAUZIONE DA VERSARE	SETTORE MERCEOLOGICO
9	€ 224,76	€ 674,28	NON ALIMENTARE
10	€ 224,76	€ 674,28	FRUTTA E VERDURA
11	€ 224,76	€ 674,28	FRUTTA E VERDURA
13	€ 224,76	€ 674,28	FRUTTA E VERDURA
19	€ 224,76	€ 674,28	FRUTTA E VERDURA

24	€ 224,76	€ 674,28	FRUTTA E VERDURA
31	€ 280,97	€ 842,91	PESCI CROSTACEI E MOLLUSCHI
34	€ 280,97	€ 842,91	PRODOTTI SURGELATI
35	€ 280,97	€ 842,91	PESCI CROSTACEI E MOLLUSCHI
42	€ 280,97	€ 842,91	NON ALIMENTARE
44	€ 280,97	€ 842,91	NON ALIMENTARE
57	€ 280,97	€ 842,91	PESCI CROSTACEI E MOLLUSCHI
69	€ 224,76	€ 674,28	FRUTTA E VERDURA
77	€ 224,76	€ 674,28	FRUTTA E VERDURA
81	€ 224,76	€ 674,28	FRUTTA E VERDURA
87/89	€ 449,52	€ 1.348,56	CARNI

MERCATO GIORNALIERO COPERTO "SAN GIROLAMO"

(SI EVIDENZIA CHE AGLI IMPORTI INDICATI (CANONE E DEPOSITO CAUZIONALE) SARÀ SOMMATA LA VARIAZIONE ISTAT RELATIVA ALL'ANNO 2023)

Numero box	Importo del canone mensile riguardante la sola occupazione del locale	CAUZIONE DA VERSARE	SETTORE MERCEOLOGICO
18	€ 183,68	€ 551,04	NON ALIMENTARE
21	€ 183,68	€ 551,04	NON ALIMENTARE
26	€ 183,68	€ 551,04	ALIMENTARE con esclusione di carni e prodotti ittici
27	€ 183,68	€ 551,04	ALIMENTARE con esclusione di carni e prodotti ittici
30	€ 244,31	€ 732,93	ALIMENTARE con esclusione di carni e prodotti ittici

MERCATO GIORNALIERO COPERTO "SANT'ANTONIO"

Numero box	Importo del canone mensile riguardante la sola occupazione del locale	CAUZIONE DA VERSARE	SETTORE MERCEOLOGICO
3	€ 143,83	€ 431,49	ERBORISTERIA (solo prodotti confezionati)
5	€ 255,60	€ 766,80	ALIMENTARE con esclusione di carni e prodotti ittici
6	€ 255,60	€ 766,80	ALIMENTARE con esclusione di carni e prodotti ittici
8	€ 102,22	€ 306,66	ALIMENTARE con esclusione di carni e prodotti ittici
9	€ 102,22	€ 306,66	ALIMENTARE con esclusione di carni e prodotti ittici
10	€ 102,22	€ 306,66	ALIMENTARE con esclusione di carni e prodotti ittici
12	€ 102,22	€ 306,66	ALIMENTARE con esclusione di carni e prodotti ittici
14	€ 102,22	€ 306,66	ALIMENTARE con esclusione di carni e prodotti ittici
16	€ 102,22	€ 306,66	NON ALIMENTARE
18	€ 102,22	€ 306,66	NON ALIMENTARE
19	€ 102,22	€ 306,66	NON ALIMENTARE
23	€ 102,22	€ 306,66	NON ALIMENTARE
24	€ 102,22	€ 306,66	NON ALIMENTARE
25	€ 102,22	€ 306,66	NON ALIMENTARE

MERCATO GIORNALIERO COPERTO "SAN PIO DA PIETRALCINA"

Numero box	Importo del canone mensile riguardante la sola occupazione del locale	CAUZIONE DA VERSARE	SETTORE MERCEOLOGICO

02	€ 155,09	€ 465,27	NON ALIMENTARE
05	€ 155,09	€ 465,27	NON ALIMENTARE
06	€ 155,09	€ 465,27	ALIMENTARE con esclusione di carni e prodotti ittici
07	€ 155,09	€ 465,27	ALIMENTARE con esclusione di carni e prodotti ittici
09	€ 155,09	€ 465,27	ALIMENTARE con esclusione di carni e prodotti ittici
16	€ 155,09	€ 465,27	ALIMENTARE con esclusione di carni e prodotti ittici
17	€ 155,09	€ 465,27	ALIMENTARE con esclusione di carni e prodotti ittici
19	€ 155,09	€ 465,27	ALIMENTARE con esclusione di carni e prodotti ittici
20	€ 155,09	€ 465,27	ALIMENTARE con esclusione di carni e prodotti ittici
22	€ 155,09	€ 465,27	ALIMENTARE con esclusione di carni e prodotti ittici
24	€ 155,09	€ 465,27	ALIMENTARE con esclusione di carni e prodotti ittici
25	€ 155,09	€ 465,27	NON ALIMENTARE
26	€ 155,09	€ 465,27	ALIMENTARE con esclusione di carni e prodotti ittici
29	€ 155,09	€ 465,27	ALIMENTARE con esclusione di carni e prodotti ittici
32	€ 155,09	€ 465,27	CARNI
37	€ 155,09	€ 465,27	ALIMENTARE con esclusione di carni e prodotti ittici
38	€ 155,09	€ 465,27	ALIMENTARE con esclusione di carni e prodotti ittici
39	€ 155,09	€ 465,27	ALIMENTARE con esclusione di carni e prodotti ittici
40	€ 155,09	€ 465,27	NON ALIMENTARE
43	€ 155,09	€ 465,27	NON ALIMENTARE
44	€ 155,09	€ 465,27	ALIMENTARE con esclusione di carni e prodotti ittici
45	€ 155,09	€ 465,27	ALIMENTARE con esclusione di carni e prodotti ittici
47	€ 155,09	€ 465,27	PESCI CROSTACEI E MOLLUSCHI
48	€ 155,09	€ 465,27	PESCI CROSTACEI E MOLLUSCHI

MERCATO GIORNALIERO COPERTO "SANTA SCOLASTICA"

Numero box	Importo del canone mensile riguardante la sola occupazione del locale	CAUZIONE DA VERSARE	SETTORE MERCEOLOGICO
10	€ 341,51	€ 1.024,53	PESCI CROSTACEI E MOLLUSCHI
12	€ 341,51	€ 1.024,53	PESCI CROSTACEI E MOLLUSCHI
26	€ 341,51	€ 1.024,53	PESCI CROSTACEI E MOLLUSCHI
28	€ 341,51	€ 1.024,53	PESCI CROSTACEI E MOLLUSCHI
29	€ 341,51	€ 1.024,53	PESCI CROSTACEI E MOLLUSCHI
31	€ 341,51	€ 1.024,53	PESCI CROSTACEI E MOLLUSCHI
48	€ 341,51	€ 1.024,53	PESCI CROSTACEI E MOLLUSCHI
49	€ 341,51	€ 1.024,53	PESCI CROSTACEI E MOLLUSCHI
174	€ 341,51	€ 1.024,53	FRUTTA E VERDURA
185	€ 341,51	€ 1.024,53	NON ALIMENTARE
193	€ 341,51	€ 1.024,53	NON ALIMENTARE
197	€ 341,51	€ 1.024,53	FRUTTA E VERDURA

MERCATO GIORNALIERO COPERTO "SAN MARCELLO"

(**art. 9 del presente Bando**)

Numero box	Importo del canone mensile riguardante la sola occupazione del locale	CAUZIONE DA VERSARE	SETTORE MERCEOLOGICO

01	€ 278,86	€ 836,58	CARNI
03	€ 278,86	€ 836,58	ALIMENTARE con esclusione di carni e prodotti ittici
06	€ 278,86	€ 836,58	NON ALIMENTARE

MERCATO GIORNALIERO COPERTO "FIORI E CERI" - INGRESSO VIA TOMMASO FIORE
(SI EVIDENZIA CHE AGLI IMPORTI INDICATI (CANONE E DEPOSITO CAUZIONALE) SARÀ SOMMATA LA VARIAZIONE ISTAT RELATIVA ALL'ANNO 2022)

Numero box	Importo del canone mensile riguardante la sola occupazione del locale	CAUZIONE DA VERSARE	SETTORE MERCEOLOGICO
05/06	€ 281,67	€ 845,01	FIORI E CERI
07/08	€ 281,67	€ 845,01	FIORI E CERI
09/10	€ 281,67	€ 845,01	FIORI E CERI
11/12	€ 281,67	€ 845,01	FIORI E CERI
13/14	€ 281,67	€ 845,01	FIORI E CERI
17/18	€ 281,67	€ 845,01	FIORI E CERI

POSTEGGI ISOLATI

MUNICIPIO 1
Murat – San Nicola – Libertà – Madonnella – Japigia – Torre a Mare

N. STALLI A BANDO	UBICAZIONE POSTEGGIO	TIPOLOGIA / ORARI DI ESERCIZIO	DIMENSIONI	SETTORE MERCEOLOGICO
1	Via Caldarola	giornaliero	Competenza Municipio	Alimentare
1	Via B. Regina in prossimità di corso Mazzini	giornaliero	Competenza Municipio	Alimentare
3	Area Street food (giardino Punta Perotti)	giornaliero	Competenza Municipio	Alimentare
1	Piazza Garibaldi	festivo	Competenza Municipio	Non Alimentare
1	Via Martiri D'Otranto	festivo	Competenza Municipio	Non Alimentare
1	Via Beatillo n. 2	Dal 01/06 al 31/08	Competenza Municipio	Alimentare
1	Via Putignani, tratto compreso tra via Sparano e via Argiro	Dal 01/11 al 31/01	Competenza Municipio	Alimentare
1	Viale Padre Pio, fronte civico 3	giornaliero	Competenza Municipio	Alimentare

MUNICIPIO 2
Poggiofranco – Picone – Carrassi – San Pasquale – Mungivacca

N. STALLI A BANDO	UBICAZIONE POSTEGGIO	TIPOLOGIA / ORARI DI ESERCIZIO	DIMENSIONI	SETTORE MERCEOLOGICO
1	Via Giannini (area parcheggio cinema Showille)	giornaliero	8,00 x 2,00	Alimentare
1	Complanare di viale Einaudi (lato via Resistenza)	giornaliero	6,00 x 2,00	Alimentare
1	Complanare di viale Einaudi (lato via	giornaliero	6,00 x 2,00	Alimentare

	Costituente)			
1	Area parcheggio via Salvemini nei pressi di Piazza Lorusso	giornaliero	5,00 x 2,00	Alimentare
1	Via Falcone e Borsellino fronte civici 59 - 61	giornaliero	9,60 x 2,50	Alimentare
1	Via Gen. Bellomo fronte centro sportivo Angiulli	giornaliero	6,20 x 2,75	Alimentare
1	Via Matarrese (area parcheggio fronte Monastero Santa Scolastica)	giornaliero	6,00 x 2,00	Alimentare
1	Via Fanelli, intersezione con via Omodeo	giornaliero	Competenza Municipio	Alimentare
1	Via Raffaele Bovio angolo via D. Marin (fronte Palacarrassi)	giornaliero	Competenza Municipio	Alimentare
MUNICIPIO 3 San Paolo – Stanic – Marconi – San Girolamo – Fesca – Villaggio del Fanciullo				
N. STALLI A BANDO	UBICAZIONE POSTEGGIO	TIPOLOGIA / ORARI DI ESERCIZIO	DIMENSIONI	SETTORE MERCEOLOGICO
1	Viale Europa c/o Giudice di Pace e complesso residenziale De Santis	Competenza Municipio	Competenza Municipio	Alimentare
1	Viale Europa c/o parco Giovanni Paolo II all'intersezione con via Mazzoni	Competenza Municipio	Competenza Municipio	Alimentare
1	Viale Delle Regioni c/o ingresso parco Giovanni Paolo II fronte distributore carburante	Competenza Municipio	Competenza Municipio	Alimentare
1	Viale Lazio in prossimità dell'ufficio Postale	Competenza Municipio	Competenza Municipio	Alimentare
1	Area compresa tra via Sardegna, via Olbia c/o campo sportivo Sante Diomede	Competenza Municipio	Competenza Municipio	Alimentare
1	Piazzale compreso tra via Piemonte e via Alessandria	Competenza Municipio	Competenza Municipio	Alimentare
1	Via Cacudi c/o centro sportivo di Piazza Europa	Competenza Municipio	Competenza Municipio	Alimentare
1	Rotatoria di via De Ribera	Competenza Municipio	Competenza Municipio	Alimentare
1	Via Tripoli c/o civico 16 (San Cataldo)	Competenza Municipio	Competenza Municipio	Alimentare
1	Via B. Grimaldi fronte civico 1 (San Cataldo)	Competenza Municipio	Competenza Municipio	Alimentare
1	Via Rota fronte civico 14 (San Girolamo)	Competenza Municipio	Competenza Municipio	Alimentare
1	Via Mercadante c/o spiaggia San Francesco	Competenza Municipio	Competenza Municipio	Alimentare
1	Viale Ottorino Respighi c/o impianto sportivo Capo Casale (San Girolamo)	Dal 15/05 al 15/9	Mq 50	Alimentare
1	Strada San Girolamo nelle vicinanze del mercato	Competenza Municipio	Competenza Municipio	Alimentare
1	Area compresa tra via Francesco Portoghese e largo Pascià	Competenza Municipio	Competenza Municipio	Alimentare
MUNICIPIO 4 Carbonara – Ceglie del Campo - Loseto				
N. STALLI A BANDO	UBICAZIONE POSTEGGIO	TIPOLOGIA / ORARI DI ESERCIZIO	DIMENSIONI	SETTORE MERCEOLOGICO

1	Via Rosario Livatino	Giornaliero h. 18 -24	Mq 8,28	Alimentare
1	Via Umberto I (Ceglie del Campo) c/o parcheggio Necropoli	giornaliero	Mq 6,00	Non alimentare
1	Piazza Umberto I (Carbonara) antistante civici 91 e 92	Festivo antimeridiano	Mq 6,00	Alimentare
1	Via Ferrigni	Competenza Municipio	Mq 8,50	Alimentare
1	Via Ranieri	Competenza Municipio	Mq 8,50	Alimentare
1	Vai Manzari	Competenza Municipio	Mq 8,50	Alimentare
1	Via Venezia fronte ingresso Necropoli di Carbonara	Competenza Municipio	Mq 6,00	Non alimentare

MUNICIPIO 5
Palese – Santo Spirito – Catino – San Pio

N. STALLI A BANDO	UBICAZIONE POSTEGGIO	TIPOLOGIA / ORARI DI ESERCIZIO	DIMENSIONI	SETTORE MERCEOLOGICO
1	Lungomare Tenente Massaro, civici 31 – 31d	Dal 10/04 al 30/09	Mq 10,00	Alimentare
1	Lungomare Massaro fronte molo	01/05 al 30/09	Mq 10,00	Alimentare
1	Lungomare Cristoforo Colombo civico 282	15/04 al 15/09	Mq 10,00	Alimentare
1	Via Caravella (Zona Catino)	Competenza Municipio	Competenza Municipio	Alimentare
1	Via G. D'Annunzio c/o aeroporto zona Torricella	Competenza Municipio	Competenza Municipio	Alimentare

POSTEGGIO UBICATO NEL MUNICIPIO 5 RICADENDE SUL
DEMANIO MARITTMO

N. STALLI A BANDO	UBICAZIONE POSTEGGIO	TIPOLOGIA / ORARI DI ESERCIZIO	DIMENSIONI	SETTORE MERCEOLOGICO
1	Area parcheggio Cristoforo Colombo (ex Lido Lucciola)	Competenza Demanio	Competenza Demanio	Alimentare

ART. 1: REQUISITI DI PARTECIPAZIONE

Possono partecipare alla selezione le persone fisiche, le ditte individuali, le società di persone, le società di capitali o le cooperative regolarmente costitute, purché in possesso dei requisiti per l'esercizio dell'attività commerciale, nonché le Associazioni Onlus, Fondazioni ed Enti Benefici, limitatamente all'esercizio del commercio equo e solidale, in considerazione della finalità sociale, umanitaria e mutualistica di tale categoria merceologica.

Il requisito professionale, necessario per l'esercizio dell'attività di vendita di alimenti e/o bevande, **deve essere posseduto, a pena di esclusione, già al momento dell'invio della domanda di partecipazione.**

L'esercizio della predetta attività è, inoltre, subordinato a notifica DIA sanitaria, ai sensi dell'art 6 del Reg. C.E. n. 852/2004.

Per l'esercizio dell'attività di Erboristeria, che implichi la mescita e/o la misurazione delle sostanze in aggiunta alla vendita di prodotti confezionati, oltre al requisito professionale, è richiesta anche apposita laurea (es. in Tecniche Erboristiche, Farmacia, Chimica, Tecnologia Farmaceutica, o diploma di

specializzazione in Scienza e Tecnica delle Piante Officiali, quest'ultimo conseguibile presso la facoltà universitaria di Agraria).
I soggetti suindicati non devono ricadere nelle cause di divieto, decadenza o sospensione di cui all'art 67 d. lgs. 159/2011 ed, inoltre, devono essere in regola col pagamento di ogni onere e canone derivante dall'esercizio del commercio su area pubblica svolta all'interno dei mercati cittadini.

ART. 2: MODALITA' DI PRESENTAZIONE DELLA DOMANDA

a) **La domanda di partecipazione,** compilata in ogni sua parte secondo il modello allegato al presente Bando Comunale, **deve essere inviata, a pena di esclusione, a mezzo PEC, al seguente indirizzo: sviluppoeconomico.comunebari@pec.rupar.puglia.it.**

b) **L'istanza dovrà pervenire**, ai sensi dell'art. 30, comma 3, L.R. Puglia n. 24 del 16/04/2015, **entro le ore 12.00 del 60° (sessantesimo) giorno a decorrere dalla data di pubblicazione del presente bando sul B.U.R. Puglia, pena l'esclusione dalla selezione.** Saranno prese in considerazione **solo le domande pervenute entro il termine predetto;** farà fede la data di invio della stessa. **Le domande presentate oltre il suddetto termine saranno respinte e non daranno titolo ad alcuna priorità per il futuro.**

c) I richiedenti dovranno **obbligatoriamente indicare un indirizzo PEC** presso cui intendono ricevere eventuali comunicazioni relative alla procedura concorsuale; in mancanza, le stesse saranno trasmesse all'indirizzo PEC utilizzato per l'invio della domanda.

d) In caso di dichiarazioni false o mendaci, fatte salve le sanzioni previste dal vigente Codice Penale, la domanda di partecipazione sarà respinta.

e) La domanda, compilata in ogni sua parte, deve essere **debitamente sottoscritta dal richiedente**, **corredata dal documento di identità dello stesso e completa di marca da bollo di € 16,00**.

f) È cura dei richiedenti verificare il numero di protocollo di acquisizione della domanda presentata.

ART. 3: CRITERI PER L'ASSEGNAZIONE DEI POSTEGGI UBICATI NEI MERCATI E DEI POSTEGGI ISOLATI

Ai fini della redazione delle graduatorie, le istanze saranno esaminate nel rispetto dei criteri di seguito citati, che determineranno il relativo punteggio:

1) **Maggiore professionalità acquisita nel mercato/Muncipio ove è ubicato il posteggio richiesto,** determinata:

a) per gli operatori non titolari di posteggio, in base al numero di volte che l'operatore si è presentato e ha fatto rilevare la presenza agli organi di Polizia Locale, fino alla data di pubblicazione del presente bando sul B.U.R Puglia (0,01 punti per ogni presenza maturata ed attestata dagli organi di Polizia Locale);

b) per gli operatori già titolari di posteggio, determinata:
- per i mercati settimanali e giornalieri scoperti, dalla data di rilascio della relativa Autorizzazione Amministrativa (0,5 punti per ogni mese);
- per i mercati giornalieri coperti, dalla data di consegna materiale del box (0,5 punti per ogni mese);

c) per gli operatori già titolari di concessione di posteggio isolato, rilasciata dal Municipio territorialmente competente, punti 0,5 per ogni anno di concessione. Tale punteggio dovrà essere confermato dal relativo Municipio;

2) **Maggiore professionalità acquisita, anche in modo discontinuo, nell'esercizio del commercio al dettaglio su area pubblica,** valutabile dall'anzianità di iscrizione del soggetto richiedente presso il Registro delle Imprese di commercio, comprovata dalla data di inizio dell'attività risultante dal predetto registro sino alla data di presentazione della domanda di partecipazione alla selezione.
In caso di soggetti già esercenti per subentro, l'anzianità di iscrizione valutabile del richiedente è cumulata con quella del proprio dante causa e prevede l'assegnazione aggiuntiva di:
- punti 40, fino a 5 anni;
- punti 50, da 5 a 10 anni;
- punti 60, oltre i 10 anni.

3) In caso di parità di punteggio, si terrà conto delle priorità, non cumulabili tra loro, previste dall'art. 4, comma 9, del Regolamento Regione Puglia n. 4 del 28/02/2017.

ART. 4: CONTENUTO DELLA DOMANDA

Nella domanda, debitamente sottoscritta a pena di inammissibilità e corredata da copia del documento di identità valido o permesso di soggiorno in corso di validità per i cittadini non residenti nell'Unione europea, il partecipante dovrà dichiarare, ai sensi del D.P.R. 445/2000:

- le generalità complete ed il codice fiscale del richiedente o, in caso di società, del legale rappresentante;
- il recapito telefonico e **l'indirizzo Pec** a cui inviare eventuali comunicazioni; in mancanza, le comunicazioni saranno trasmesse all'indirizzo di invio della domanda di partecipazione;
- la denominazione dell'impresa o ragione sociale, sede legale, numero e data di iscrizione al Registro delle Imprese, numero R.E.A. e partita IVA, se già iscritto;
- l'indicazione del mercato/i e del numero del posteggio/posteggi di preferenza e la categoria merceologica; in caso di mancata indicazione del box di preferenza si procederà, in deroga a quanto innanzi esposto, all'eventuale assegnazione del primo posteggio utile e non richiesto specificatamente da altri, riferito allo stesso settore ed ubicato nel medesimo mercato, fatto salvo quanto disposto dall'art 6 lett. b) del presente bando;
- di essere in possesso, alla data di presentazione della domanda, dei requisiti necessari all'esercizio dell'attività del commercio su area pubblica e che non sussistano nei propri confronti cause di divieto, decadenza o sospensione di cui all'art 67 del D. Lgs n. 159/2011;
- di essere / di non essere assegnatario di posteggio presso i mercati cittadini;
- la propria regolarità nel pagamento dei canoni di concessione per l'assegnazione di posteggi presso altri mercati/fiere cittadini, nonché nel pagamento delle spese per le utenze ed oneri connessi con le concessioni d'uso;
- lo stato di invalidità, ai fini dell'attribuzione di un punteggio maggiorato;
- di dare il consenso al trattamento dei dati personali ai sensi del D.Lgs. 196/2003, come modificato dal D.Lgs. n. 101/2018
- il possesso di uno o più criteri di priorità previsti dall'art 4 co. 9 del Regolamento Regione Puglia n. 4 del 28/02/2017, che saranno applicati in caso di parità di punteggio, ovvero:
  a) anzianità di partecipazione nella fiera o mercato: numero complessivo di presenze nella fiera o mercato;
  b) data di iscrizione al registro imprese per l'esercizio dell'attività di commercio su aree pubbliche;
  c) presentazione di apposita documentazione attestante la regolarità della posizione dell'impresa, sia individuale che societaria, ai fini previdenziali, contributivi e fiscali;
  d) assunzione dell'impegno da parte del soggetto candidato a rendere compatibile il servizio commerciale con la funzione e la tutela territoriale, comprovato da idonea documentazione da allegare alla domanda di partecipazione;
  e) partecipazione a corsi di formazione professionale del candidato e/o dei dipendenti (non è compreso quello necessario per l'esercizio dell'attività di vendita di prodotti alimentari) (allegare in copia eventuali attestati), comprovato da idonea documentazione da allegare alla domanda di partecipazione;
  f) stato di disoccupazione (allegare documentazione comprovante tale stato), comprovato da idonea documentazione da allegare alla domanda di partecipazione;
  g) invalidità;
  h) carico familiare (indicare nucleo familiare con grado di parentela).

Nei casi di cui alle lettere d), e) ed f), la mancata produzione della documentazione non consentirà l'applicazione del criterio di priorità.

Per i posteggi isolati, sia ricadenti sul territorio di competenza dei vari Municipi, sia sul Demanio Marittimo, la domanda di partecipazione dovrà contenere obbligatoriamente, a pena di esclusione, anche:

- Relazione tecnico-descrittiva, firmata da un tecnico abilitato, indicante le modalità dell'occupazione a farsi, idonea a consentire, in fase istruttoria, le verifiche delle disposizioni vigenti in materia;
- Stralcio Aerofotogrammetrico in scala 1:2000 con l'esatta indicazione del posteggio isolato richiesto;
- Rilievo dello stato dei luoghi in scala 1:100/1:50, firmato da un tecnico abilitato, indicante la disposizione degli elementi di arredo urbano con le relative dimensioni;
- documentazione descrittiva, grafica o fotografica a colori delle tipologie degli elementi di arredo;
- dichiarazione a firma di un tecnico abilitato in ordine alla sicurezza per la pubblica e privata incolumità degli elementi di arredo da installare;

ART. 5: CAUSE DI ESCLUSIONE

Saranno escluse le domande di partecipazione:

a) pervenute oltre il termine di cui all'art. 2, lett. b) e/o con modalità diverse da quelle previste nel presente bando;
b) prive della copia della carta di identità e/o del permesso di soggiorno;
c) priva delle dichiarazioni sostitutive di certificazione di cui agli allegati A, A/1 e B (solo in caso di nomina preposto);
d) prive dell'attestazione del possesso del requisito professionale necessario per l'esercizio dell'attività di vendita di alimenti e/o bevande;
e) prive di sottoscrizione del richiedente sia in calce alla domanda sia in calce alle dichiarazioni sostitutive di certificazione di cui agli allegati A , A/1 e B;
f) contenenti dichiarazioni false o mendaci;
g) prive degli elaborati specificamente richiesti per la concessione dei posteggi isolati;
h) presentate da soggetti che risultano inadempienti o morosi nel pagamento di n. 2 (due) mensilità dei canoni di concessione per l'assegnazione di posteggi presso altri mercati/fiere cittadine, nonché nel pagamento delle spese per le utenze ed oneri connessi con le predette concessioni per n. 2 (due) bollette consecutive della stessa utenza;
i) presentate da soggetti che siano dichiarati decaduti o revocati dalla titolarità della concessione di un box o posteggio presso un mercato/fiera cittadina, per i motivi innanzi indicati al punto g), nei 5 (cinque) anni precedenti alla data di pubblicazione del bando;
j) nei posteggi ubicati in mercati gestiti da terzi, la regolarità di cui ai punti g) ed h) deve essere attestata da dichiarazione dei gestori in qualità di creditori dei suddetti pagamenti e preposti al recupero degli stessi.

ART. 6: GRADUATORIA

Ai fini della tutela della privacy, i richiedenti saranno individuati nelle varie graduatorie tramite **il numero di protocollo di acquisizione dell'istanza**.

- In data **20/01/2023** il Comune provvederà alla **pubblicazione della graduatoria provvisoria** degli aventi diritto all'assegnazione e delle domande inaccoglibili **sul sito ufficiale del Comune di Bari** (www.comune.bari.it - area tematica "commercio, imprese e demanio marittimo").
- Avverso la graduatoria, gli interessati potranno far pervenire, presso la Ripartizione Sviluppo Economico, **le proprie osservazioni e/o documentazioni integrative, entro e non oltre il 10/02/2023.**
- In data **27/02/2023** il Comune provvederà alla **pubblicazione della graduatoria definitiva** degli aventi diritto all'assegnazione e dell'elenco delle domande inaccoglibili ed archiviate **sul sito ufficiale del Comune di Bari** (www.comune.bari.it – area tematica "commercio, imprese e demanio marittimo").
  La graduatoria definitiva degli aventi diritto all'assegnazione di posteggio conserverà efficacia, ai soli fini dello scorrimento necessario per l'eventuale copertura dei posteggi che si venissero a rendere successivamente vacanti e disponibili, sino alla data di pubblicazione del bando relativo al semestre successivo; dopo tale data, le relative domande di partecipazione si considereranno archiviate senza alcuna comunicazione agli interessati.
- **La pubblicazione delle graduatorie sul sito ufficiale del Comune di Bari (www.comune.bari.it – area tematica "commercio, imprese e demanio marittimo") ha valore di notifica a tutti gli effetti di legge; pertanto, non seguirà alcuna comunicazione ai singoli partecipanti.**
- Per tutti coloro che, per un determinato posteggio, siano risultati non primi in graduatoria, si procederà all'**eventuale** assegnazione del primo posteggio situato nei pressi di quello richiesto dagli stessi e non specificatamente da altri, riferito allo stesso settore e mercato. Tali eventuali assegnazioni, in mancanza di osservazioni alla graduatoria provvisoria da parte degli interessati, saranno rese definitive con l'approvazione della graduatoria definitiva.

ART. 7: CONSEGNA DEL POSTEGGIO UBICATO NEI MERCATI CITTADINI

La consegna materiale del posteggio oggetto di assegnazione è subordinato:

1. **al pagamento:**
   - **del deposito cauzionale di importo pari a 3 (tre) volte il canone mensile** ovvero alla costituzione di una polizza fideiussoria di pari importo, **oltre al pagamento anticipato del canone di concessione relativo al primo mese di occupazione**, secondo le modalità specificatamente richieste dal Comune; in mancanza, **il soggetto assegnatario sarà considerato rinunciatario**. **L'assegnatario del box dovrà dare comunicazione**

dell'avvenuto pagamento al Comune, entro i termini e nelle modalità indicate dall'ufficio; in mancanza, la procedura di assegnazione si intenderà archiviata, senza ulteriore comunicazione.

Si evidenzia che la polizza fideiussoria dovrà essere emessa da:

- Banche;
- Compagnie di Assicurazione (elenco consultabile sul sito www.ivass.it);
- Vecchie finanziarie 107 e Confidi 107, iscritti nell'Elenco speciale di cui all'art 107 del "vecchio TUB" (elenco consultabile sul sito della Banca d'Italia, valido fino al 12.05.2016);
- Finanziarie estere, iscritte in uno degli elenchi tenuti dalla Banca d'Italia (Generale, Speciale o Nuovo Albo Unico);
- Nuove Finanziarie 106;

inoltre, dovrà essere costituita a beneficio del Comune di Bari – Ripartizione Sviluppo Economico, piazza Chiurlia n. 27, Bari e riportare le seguenti condizioni:

- la garanzia è prestata in relazione ad ogni obbligo derivante al concessionario dalla concessione del posteggio;
- la garanzia resta valida fino a dichiarazione di svincolo da parte dell'Ente garantito;
- l'intendimento, da parte della società Assicuratrice, di non procedere al rinnovo della polizza alla sua scadenza, ovvero di procedere alla revoca, deve essere comunicato all'Amministrazione in tempo utile per consentire la costituzione, da parte del concessionario, di garanzia reale;
- il mancato o ritardato pagamento del premio, o di supplementi di premio, non è opponibile all'Amministrazione ai fini della validità della garanzia;
- il fideiussore si impegna ad effettuare il pagamento dell'intera somma garantita a prima e semplice richiesta scritta dell'Amministrazione e non oltre 15 giorni dalla ricezione della richiesta stessa formulata con l'indicazione dell'inadempienza riscontrata dall'Ente garantito, al quale, peraltro, non potrà essere opposta alcuna eccezione da parte del fideiussore, anche nell'eventualità di opposizione proposta dal contraente o da altri soggetti comunque interessati ed anche nel caso che il contraente sia dichiarato fallito, ovvero sottoposto a procedure concorsuali o posto in liquidazione;
- il fideiussore rinuncia espressamente al beneficio della preventiva escussione del debitore principale, di cui all'art 1944 c.c, nonché ad eccepire la decorrenza del termine di cui all'art 1957 c.c;
- la polizza deve contenere l'attestazione relativa alla facoltà di impegnare legalmente la società fino alla concorrenza della somma assicurata;
- per qualsiasi controversia che possa sorgere nei confronti dell'Ente garantito, il Foro competente è esclusivamente quello di Bari;
- qualunque clausola prevista dalle norme generali di contratto, se contrastante con le suddette condizioni, è nulla.

- **all'Agenzia delle Entrate, mediante modello F24, dell'imposta di registro, pari al 2% del valore della concessione (canone mensile x 12 mensilità x 12 annualità). Ogni onere relativo alla registrazione della concessione di cui trattasi presso l'Agenzia delle Entrate <u>è esclusivamente a carico del concessionario.</u>**

2. **Di seguito si procederà al rilascio sia dell'Autorizzazione Amministrativa sia della concessione d'uso del locale, che dovrà essere registrata, da parte del concessionario, presso l'Agenzia delle Entrate con conseguente comunicazione, degli estremi della registrazione effettuata, indirizzata agli uffici della Ripartizione Sviluppo Economico.**
3. **<u>I locali vengono consegnati nelle condizioni in cui si trovano; eventuali interventi di adeguamento degli stessi sono a carico dei concessionari.</u>**
4. **All'interno dei box ubicati nei mercati giornalieri è consentita solo l'attività di vendita; non è consentito, se non espressamente autorizzato, l'esercizio dell'attività di somministrazione di alimenti e bevande ed, altresì, qualsiasi forma di preparazioni di prodotti alimentari e non, o attività diverse.**
5. Gli assegnatari del posteggio dovranno corrispondere, oltre al canone di occupazione dei locali (soggetto a periodico aggiornamento secondo le indicazioni ISTAT), anche le spese per le utenze ed ogni altro onere ed obbligo determinato in relazione all'utilizzo del box, così come definito dall'Amministrazione Comunale.

ART. 8: CONCESSIONE DEI POSTEGGI UBICATI NEI MERCATI CITTADINI

La concessione d'uso del locale assegnato, debitamente registrata a carico esclusivo del concessionario, **avrà durata di 12 anni a decorrere dalla data di rilascio della medesima** ed è subordinata alle condizioni di seguito indicate:

- Nel giorno della scadenza, il concessionario dovrà sgombrare a proprie spese il locale occupato e riportarlo allo stato originale e riconsegnarlo all'Amministrazione comunale;
- Il Dirigente della Ripartizione avrà sempre facoltà di revocare in tutto o in parte la presente concessione, nei casi e con le modalità previste dalla legge, senza che il concessionario abbia diritto a compensi, indennizzi o risarcimenti di sorta.
- Nell'espletamento dell'attività di vendita svolta nel locale, il concessionario dovrà attenersi al Regolamento per le Aree Pubbliche approvato con Deliberazione C.C. n. 2009/00015 del 19/03/2009 e modificato con Deliberazione C.C. n. 2011/00103 del 15/12/2011, nonché a tutte le eventuali successive modifiche e/o integrazioni.
- I canoni di concessione sono soggetti ad aggiornamenti ISTAT.
- Il locale dovrà essere adibito esclusivamente alla vendita dei prodotti autorizzati e una diversa destinazione comporterà la revoca della concessione e della relativa Autorizzazione Amministrativa.
- Le spese relative alle utenze idrico – fognarie, derivanti dall'attività di vendita svolta nel locale in questione, **sono a carico del concessionario** ed **il mancato pagamento delle stesse e/o di 2 (due) canoni di concessione d'uso del locale, comporterà la decadenza della concessione** senza che il concessionario stesso abbia diritto ad indennizzi, compensi, risarcimenti. Il concessionario decaduto dovrà obbligatoriamente sgombrare, a proprie spese, il locale entro 5 (cinque) giorni dalla notifica del relativo provvedimento di decadenza, riportandolo allo stato originario e riconsegnarlo all'Amministrazione Comunale.
- Qualora il concessionario non adempia all'obbligo dello sgombero e della riconsegna del locale concesso, tanto alla scadenza della concessione che in caso di revoca o dichiarazione di decadenza dello stesso, l'Amministrazione Comunale avrà facoltà di provvedervi d'ufficio in danno del concessionario, ed anche in sua assenza, provvedendo ad imputare al Concessionario stesso le relative spese.
- Le riparazioni di eventuali danni causati dal concessionario dovranno essere eseguite a cura e spese dello stesso, il quale resta il solo responsabile anche nei confronti di danni a terzi sia a causa dell'esercizio della propria attività, sia a causa dell'uso dei locali in questione.
- Al termine della concessione il concessionario è tenuto alla riconsegna del locale al Comune nelle stesse condizioni in cui lo stesso gli è stato assegnato, previa redazione di apposito verbale.
- La restituzione della somma versata a titolo di deposito cauzionale avverrà a seguito di specifico Atto di liquidazione del Dirigente della Ripartizione Sviluppo Economico, previa richiesta del citato operatore e qualora quest'ultimo non abbia pendenze con l'Amministrazione e/o con il Consorzio gestore dell'area mercatale. In caso di pendenze dirette con l'Amministrazione Comunale, la stessa provvederà a rivalersi trattenendo il deposito cauzionale già versato in fase di assegnazione del locale, provvedendo per l'eventuale parte eccedente al recupero secondo la normativa vigente.
- Il concessionario sarà direttamente responsabile verso l'Amministrazione comunale dell'esatto adempimento degli oneri assunti e verso i terzi di ogni danno cagionato alle persone e alle proprietà nell'esercizio della presente concessione.
- Il Concessionario non potrà occupare altri spazi oltre il locale concesso, né variarli; non potrà erigere opere non consentite, né variare quelle ammesse.
- Il concessionario non avanzerà alcuna pretesa circa i propri presunti diritti di prelazione, insistenza o traslazione ai quali formalmente fin d'ora rinunzia, così come espressamente rinunzia anche ad ogni pretesa risarcitoria e si impegna a:
  - munirsi di ogni altra autorizzazione, che le norme in vigore richiedono per l'esercizio delle attività connesse con il rilascio della presente concessione, con particolare riferimento a quelle previste in adempimento delle disposizioni in materia di sicurezza e sanità;
  - osservare le norme generali e speciali inserite nella presente concessione e tutte le disposizioni del Regolamento Comunale del Commercio su Area Pubblica, nonché le altre norme di legge previste in materia di concessioni e di commercio, anche se non espressamente richiamate;
  - mallevare l'Amministrazione Comunale da qualsiasi molestia, azione, danno o condanna che dovessero derivare da parte di chiunque e per qualunque motivo in dipendenza della presente concessione.
  - mantenere pulito e sgombro da rifiuti di ogni genere il locale in concessione e le aree comuni immediatamente adiacenti ad esso.
- Il concessionario è obbligato alla manutenzione ordinaria del locale in concessione.

- Il concessionario assume a proprio carico la custodia del locale in concessione e ne è responsabile, inoltre malleva l'Amministrazione comunale da eventuali danni derivanti dalla carenza di custodia.

ART. 9: RILASCIO CONCESSIONI POSTEGGI ISOLATI

La concessione d'uso relativa ai posteggi isolati **avrà durata di 7 anni a decorrere dalla data di rilascio della medesima da parte del Municipio competente** ed è subordinata, all'espletamento dell'iter istruttorio previsto per il rilascio delle concessioni di suolo pubblico ed all'ottenimento di tutti i pareri e nulla osta di cui al Regolamento delle occupazioni di suolo pubblico, tra cui il parere di competenza della Ripartizione Polizia Locale, il parere della Commissione Arredo Urbano, ecc..
L'aggiudicante è tenuto a produrre qualsiasi altra documentazione, anche se non prevista nel presente Bando, richiesta dal Municipio competente in fase istruttoria propedeutica al rilascio della concessione del posteggio.
Qualora l'iter istruttorio si concluda con un provvedimento di diniego da parte del Municipio competente, si provvederà, ove possibile, allo scorrimento della graduatoria relativa al posteggio in questione.
Resta di competenza della Ripartizione Sviluppo Economico il rilascio della relativa Autorizzazione Amministrativa di Tipo "A", previa relativa istanza, da parte del concessionario e rilascio della concessione di occupazione di suolo pubblico;

ART. 10: RILASCIO CONCESSIONI POSTEGGI ISOLATI RICADENTI SUL DEMANIO MARITTIMO

La concessione d'uso relativa ai posteggi isolati ricadenti su area Demaniale Marittima, che **avrà durata di 7 anni a decorrere dalla data di rilascio della medesima da parte della Ripartizione Sviluppo Economico – Ufficio Demanio Marittimo,** è subordinata al seguente iter istruttorio:

- Presentazione, tramite indirizzo PEC: suap.comunebari@pec.rupar.puglia.it del Modello di domanda D1, così come previsto dal Ministero delle Infrastrutture e dei Trasporti con prot. n. 10/09 class. A.2.16 del 05.06.2009 quale unico modello di domanda da utilizzare per il rilascio di una concessione demaniale marittima ex. art. 36 Cod. Nav. Il modello di domanda D1 è compilabile esclusivamente in via informatica tramite l'applicativo web "Do.Ri.", disponibile accedendo al Sistema Informativo del Demanio Marittimo (S.I.D.) attraverso il seguente link www.sid.mit.gov.it. Per effettuare l'accesso occorre registrarsi come Utente Privato su tale portale;
- **Pagamento delle spese di istruttoria di € 500,00 -** l'importo è ridotto del 10% per coloro che dispongono di posta elettronica certificata - tramite l' utilizzo del sistema pagoPA (in attuazione dell'art. 5 del D.Lgs. n. 82/2005 "Codice dell'Amministrazione Digitale" e del D.L. 179/2012, come convertito in legge) da effettuarsi mediante collegamento al portale MyPay della Regione Puglia, nella pagina dedicata al Comune di Bari, attraverso il Seguente link: https://pagopa.rupar.puglia.it/pa/changeEnte.html?enteToChange=C_A662
  Nella sezione "Altre tipologie di pagamento" selezionare il Servizio "Sviluppo Economico – Spese Istruttoria Concessioni Demaniali Marittime" e procedere seguendo le istruzioni riportate sul sito;

Verificata la regolarità della predetta documentazione, la Ripartizione Sviluppo Economico procederà con l'istruttoria della pratica, all'esito della quale verrà rilasciata apposita concessione demaniale marittima.
Si precisa che il predetto rilascio è subordinato ai seguenti adempimenti:

1. Il concessionario aggiudicatario dovrà pagare, prima del rilascio del titolo concessorio, il canone annuo complessivo di **€ 2.698,75** oltre all'importo dell'imposta regionale sulle concessioni demaniali marittime che, attualmente, è pari al 10% del canone.
   L'ammontare del canone, determinato ai sensi della legge n. 494/1993 ed in applicazione della Circolare del Ministero delle Infrastrutture e dei Trasporti n. 3/2021, nonché le corrispondenti imposte comunale e regionale sono da considerarsi provvisori e SALVO CONGUAGLIO e, pertanto, potranno essere richiesti eventuali importi a titolo di conguaglio.
2. Il concessionario aggiudicatario, prima della sottoscrizione della concessione, dovrà costituire – ai sensi dell'art. 17 del D.P.R. n. 327/1952 – una cauzione a garanzia dell'osservanza degli obblighi assunti con l'atto di concessione.

Le modalità di pagamento del canone, dell'imposta regionale e di costituzione della garanzia ex. art. 17 del D.P.R. n. 327/1952 verranno rese note con successiva comunicazione.
Resta di competenza della Ripartizione Sviluppo Economico il rilascio della relativa Autorizzazione Amministrativa di Tipo "A" previa relativa istanza, da parte del concessionario e rilascio della concessione Demaniale Marittima;

ART. 11: MERCATO SAN MARCELLO

Il mercato giornaliero coperto San Marcello, ubicato in via Fortunato- Bari, in deroga ai normali orari, prevede l'esercizio dell'attività di vendita dalle ore 8,00 sino alle ore 21,00 in tutti i giorni della settimana comprese le domeniche e le giornate festive e, per l'effetto, gli eventuali assegnatari **dovranno impegnarsi al rimborso al Comune di Bari della quota parte del consumo energetico derivante dal prolungamento degli orari di esercizio dell'attività mercatale.**

ART. 12: DISPOSIZIONI FINALI

L'Amministrazione Comunale non assume responsabilità per la dispersione delle comunicazioni, dipendenti dall'inesatta indicazione del recapito da parte del concorrente oppure da tardiva comunicazione del cambiamento di indirizzo indicato nella domanda, né per eventuali disguidi postali o comunque imputabili a fatti di terzi, a caso fortuito o forza maggiore.
Resta di competenza de
l Municipio territorialmente competente al rilascio della concessione del relativo posteggio isolato ogni aspetto non indicato nel presente Bando

ART. 13: TRATTAMENTO DEI DATI PERSONALI

L'art 13 del D. Lgs. 196/2003 (Codice in materia di protezione dei dati personali) prevede la tutela delle persone e degli altri soggetti in relazione al trattamento dei dati personali. Tale trattamento sarà improntato ai principi di correttezza, liceità e trasparenza e di tutela della riservatezza e dei diritti.
In Applicazione dell'art. 13 del D.Lgs. n. 196/2003, si evidenzia che:
Finalità del trattamento dei dati:
il trattamento è diretto all'espletamento da parte del Comune di Bari, Ripartizione Sviluppo Economico di funzioni istituzionali in virtù di compiti attribuiti dalla legge e dai regolamenti;
Modalità del trattamento:
Il trattamento sarà effettuato con modalità cartacee e/o informatiche e/o telematiche, attraverso operazioni o complessi di operazioni concernenti la raccolta, la registrazione, l'organizzazione, la conservazione, la consultazione, l'elaborazione, la selezione, l'estrazione, il raffronto, l'utilizzo, l'interconnessione, la comunicazione e la diffusione di cui all'art. 4 del D.Lgs. 196/2003;
Conferimento dei Dati:
è obbligatorio per i procedimenti amministrativi, come onere per l'interessato che voglia ottenere un provvedimento;
Rifiuto di conferire i dati:
L'eventuale rifiuto da parte dell'interessato di conferire i dati richiesti e/o contenuti nella modulistica comporta il mancato rilascio del provvedimento richiesto e l'impossibilità di evadere la pratica od ottenere l'effetto previsto dalla legge e/o da regolamento;
Comunicazione dei dati:
I dati acquisiti possono essere comunicati o diffusi, anche per via telematica, ad altri soggetti pubblici per lo svolgimento di funzioni istituzionali, nei casi e nei modi previsti dalla legge e/o dai regolamenti. Resta peraltro fermo quanto previsto dall'art. 59 del D.Lgs. 196/2003 sull'accesso ai documenti amministrativi contenenti dati personali come disciplinato dalla L. 241/90 e successive modifiche ed integrazioni, anche per quanto concerne i dati sensibili e giudiziali;
Diritti dell'interessato:
All'interessato vengono riconosciuti i diritti di cui all'art. 7 del citato codice ed in particolare il diritto di accedere ai propri dati personali, di chiederne la rettifica l'aggiornamento e la cancellazione se incompleti, erronei o raccolti in violazione di legge, nonché di opporsi al trattamento per motivi legittimi;
Titolari e Responsabili del trattamento;
il Titolare del trattamento dei dati è il Comune di Bari. Il Responsabile del trattamento dei dati è il Direttore della Ripartizione Sviluppo Economico.
Fonti di Riferimento per il trattamento dei dati sensibili e giudiziari:
ai sensi degli artt. 21 c.1, e 22, cc.2 e 3 del D.Lgs. 196/2003, gli uffici della Ripartizione Sviluppo Economico effettuano il trattamento dei dati sensibili e giudiziari indispensabili per svolgere attività istituzionali sulla base della normativa indicata nei singoli moduli di domanda, o di comunicazione, o di SCIA.

Per le informazioni relative al trattamento dei dati personali effettuato dal Comune di Bari (con sede al Corso Vittorio Emanuele n. 84 tel 080.5777111) a seguito della partecipazione al Bando di assegnazione dei posteggi liberi nei mercati cittadini, si rappresenta che il Comune, in qualità di titolare del trattamento,

tratterà i dati conferiti con la precitata richiesta, allagata al presente bando, con modalità manuali, informatiche e telematiche, per le finalità previste dal D. Lgs. 507/93 e del Regolamento per le Aree Pubbliche approvato con Deliberazione C.C. n. 2009/00015 del 19/03/2009, modificato con Deliberazione C.C. n. 2011/00103 del 15/12/2011, in particolare per l'esecuzione dei propri pubblici poteri, ivi incluse le finalità di trattazione delle istanze pervenute, nonché di archiviazione, di ricerca storica e di analisi per scopi statistici.

Il conferimento dei dati è obbligatorio e la loro mancata indicazione non consente l'avvio del procedimento finalizzato partecipazione al Bando. I dati acquisiti nell'ambito della procedura saranno conservati in conformità alle norme sulla conservazione della documentazione amministrativa.

I dati saranno trattati esclusivamente dal personale della Ripartizione Sviluppo Economico. Al di fuori di queste ipotesi, i dati non saranno diffusi, né saranno comunicati a terzi, fatti salvi i casi in cui si renda necessario comunicarli ad altri soggetti coinvolti nell'attività istruttoria e nei casi specificatamente previsti dal diritto nazionale o dell'Unione Europea.

Gli interessati hanno il diritto di proporre reclamo al Garante per lamentare una violazione della disciplina sulla protezione dei dati personali e di ottenere dal Comune di Bari, nei casi previsti, l'accesso ai dati personali e la rettifica, la cancellazione degli stessi o la limitazione del trattamento che li riguarda o di opporsi al trattamento (artt. 15 e ss. del Regolamento UE 2016/679). L'apposita istanza al Comune di Bari è presentata contattando il Responsabile della Protezione dei Dati Personali, il Direttore della Ripartizione Segreteria Generale del Comune di Bari, tel. 080.5772251 – 080.5772253 – 080.5772245 e-mail **privacy@comune.bari.it.**

B – SCHEMA DI DOMANDA PER LA CONCESSIONE IN USO DI POSTEGGIO E CONTESTUALE RICHIESTA DI RILASCIO DELLA RELATIVA AUTORIZZAZIONE DI TIPO "A", AI SENSI DELLA L.R. PUGLIA N. 24 del 16/04/2015.

Domanda da inviare in bollo di € 16,00 =
all'indirizzo PEC: **sviluppoeconomico.comunebari@pec.rupar.puglia.it**

BOLLO DA € 16,00

Numero Identificativo (indicare il n. del codice a barre riportato sulla marca da bollo):

Data (indicare la data di emissione riportata sulla marca da bollo):

__ __ / __ __ / __ __ __ __

Oggetto**: DOMANDA PER L'ASSEGNAZIONE IN CONCESSIONE D'USO DEI POSTEGGI NEI MERCATI CITTADINI / POSTEGGI ISOLATI**

Il/La sottoscritto/a

COMPILARE IN STAMPATELLO

Cognome _____ Nome _____

C. F. _____

Data di nascita __ __ / __ __ / __ __ __ __ cittadinanza _____ sesso M ☐ F ☐

LUOGO DI NASCITA: Stato _____ Comune _____ Provincia _____

RESIDENZA: Comune _____ Provincia _____

Via, P.zza, ecc _____ Nr. _____ C.A.P. _____

Telefono _____ Cellulare _____

Indirizzo PEC (OBBLIGATORIO) _____

In caso di mancata indicazione PEC, ogni eventuale comunicazione sarà inviata all'indirizzo di trasmissione della domanda di partecipazione. (art. 2 lettera c) Bando)

In qualità di :

☐ **Titolare dell'omonima impresa individuale** ☐ **Legale rappresentante della ditta/società**

PARTITA IVA *(se già iscritto)* _____

n. di iscrizione al Registro Imprese *(se già iscritto)* _____ CCIAA di _____

Data iscrizione __ __ / __ __ / __ __ __ __

denominazione o ragione sociale _____

con sede legale nel Comune di _____ Provincia di _____

Via/piazza _____ N. _____ C.A.P. _____

CHIEDE

- l'assegnazione in concessione d'uso del:

- posteggio n. ☐ o in alternativa il n. ☐ entrambi ubicati ne mercato: ☐ giornaliero ☐ settimanale
  denominato ☐ per la vendita di: ☐
  ☐
- posteggio n. ☐ o in alternativa il n. ☐ entrambi ubicati ne mercato: ☐ giornaliero ☐ settimanale
  denominato ☐ per la vendita di: ☐
  ☐
- posteggio n. ☐ o in alternativa il n. ☐ entrambi ubicati ne mercato: ☐ giornaliero ☐ settimanale
  denominato ☐ per la vendita di: ☐
  ☐
- posteggio n. ☐ o in alternativa il n. ☐ entrambi ubicati ne mercato: ☐ giornaliero ☐ settimanale
  denominato ☐ per la vendita di: ☐
  ☐
- posteggio n. ☐ o in alternativa il n. ☐ entrambi ubicati ne mercato: ☐ giornaliero ☐ settimanale
  denominato ☐ per la vendita di: ☐
  ☐
- posteggio n. ☐ o in alternativa il n. ☐ entrambi ubicati ne mercato: ☐ giornaliero ☐ settimanale
  denominato ☐ per la vendita di: ☐
  ☐
- posteggio n. ☐ o in alternativa il n. ☐ entrambi ubicati ne mercato: ☐ giornaliero ☐ settimanale
  denominato ☐ per la vendita di: ☐
  ☐
- posteggio n. ☐ o in alternativa il n. ☐ entrambi ubicati ne mercato: ☐ giornaliero ☐ settimanale
  denominato ☐ per la vendita di: ☐
  ☐
- posteggio n. ☐ o in alternativa il n. ☐ entrambi ubicati ne mercato: ☐ giornaliero ☐ settimanale
  denominato ☐ per la vendita di: ☐
  ☐
- posteggio n. ☐ o in alternativa il n. ☐ entrambi ubicati ne mercato: ☐ giornaliero ☐ settimanale
  denominato ☐ per la vendita di: ☐

- posteggio n. [ ] o in alternativa il n. [ ] entrambi ubicati ne mercato: [ ] giornaliero [ ] settimanale

  denominato [ ] per la vendita di: [ ]

- posteggio n. [ ] o in alternativa il n. [ ] entrambi ubicati ne mercato: [ ] giornaliero [ ] settimanale

  denominato [ ] per la vendita di: [ ]

- posteggio n. [ ] o in alternativa il n. [ ] entrambi ubicati ne mercato: [ ] giornaliero [ ] settimanale

  denominato [ ] per la vendita di: [ ]

- L'assegnazione del posteggio isolato ubicato:

- posteggio sito [ ]

  Ubicato nel Municipio n. [ ] Area Demaniale Marittima si [ ] no [ ] al fine di esercitare la seguente Attività di vendita: [ ]

  Specificare dimensioni dell'occupazione (se non indicate nel Bando) [ ]

  Specificare frequenza ed orari dell'occupazione (se non indicate nel Bando) [ ]

- posteggio sito [ ]

  Ubicato nel Municipio n. [ ] Area Demaniale Marittima si [ ] no [ ] al fine di esercitare la seguente Attività di vendita: [ ]

  Specificare dimensioni dell'occupazione (se non indicate nel Bando) [ ]

  Specificare frequenza ed orari dell'occupazione (se non indicate nel Bando) [ ]

- posteggio sito [ ]

  Ubicato nel Municipio n. [ ] Area Demaniale Marittima si [ ] no [ ] al fine di esercitare la seguente Attività di vendita: [ ]

  Specificare dimensioni dell'occupazione (se non indicate nel Bando) [ ]

  Specificare frequenza ed orari dell'occupazione (se non indicate nel Bando) [ ]

- posteggio sito [ ]

  Ubicato nel Municipio n. [ ] Area Demaniale Marittima si [ ] no [ ] al fine di esercitare la seguente Attività di vendita: [ ]

  Specificare dimensioni dell'occupazione (se non indicate nel Bando) [ ]

  Specificare frequenza ed orari dell'occupazione (se non indicate nel Bando) [ ]

- posteggio sito

Ubicato nel Municipio n. ☐ Area Demaniale Marittima si ☐ no ☐ al fine di esercitare la seguente Attività di vendita:

Specificare dimensioni dell'occupazione (se non indicate nel Bando)

Specificare frequenza ed orari dell'occupazione (se non indicate nel Bando)

Che gli vengano rilasciate le relative autorizzazioni amministrative di cui all'art. 29 della L. R. Puglia n. 24/2015.

ALLEGATI:

- **Allegato A (debitamente sottoscritto);**
- **Allegato A -1 (debitamente sottoscritto e completo di documentazione necessaria);**
- Allegato B (solo in caso in la vendita venga esercitata da un preposto);
- Fotocopia del documento di identità in corso di validità;
- Fotocopia del permesso di soggiorno in corso di validità (solo per i cittadini extracomunitari);
- _____;
- _____.

Solo per i posteggi isolati:

- Relazione tecnico-descrittiva, firmata da un tecnico abilitato, indicante le modalità dell'occupazione a farsi, idonea a consentire, in fase istruttoria, le verifiche delle disposizioni vigenti in materia;
- Stralcio Aerofotogrammetrico in scala 1:2000 con l'esatta indicazione del posteggio isolato richiesto;
- Rilievo dello stato dei luoghi in scala 1:100/1:50, firmato da un tecnico abilitato, indicante la disposizione degli elementi di arredo urbano con le relative dimensioni;
- documentazione descrittiva, grafica o fotografica a colori delle tipologie degli elementi di arredo;
- dichiarazione a firma di un tecnico abilitato in ordine alla sicurezza per la pubblica e privata incolumità degli elementi di arredo da installare;

Data ☐ **FIRMA**

_____

AVVERTENZE

ALLA PRESENTE DOMANDA DEVONO NECESSARIAMENTE ESSERE ALLEGATE LE SEGUENTI DICHIARAZIONI:

- **PRESA VISIONE ED ACCETTAZIONE (ALLEGATO A)**
- **SOSTITUTIVA DI CERTIFICAZIONE (ALLEGATO A- 1), AI SENSI DELL'ART. 15 DELLA LEGGE N. 183 DEL 12/11/2011.**

I dati personali indicati nelle seguenti dichiarazioni, saranno trattati solo ed esclusivamente per gli scopi di cui al presente procedimento, ai sensi D.lgs. 196/2003.

ALLEGATO A

DICHIARAZIONE DI PRESA VISIONE ED ACCETTAZIONE

Il/La sottoscritto/a

COMPILARE IN STAMPATELLO

Cognome _____ Nome _____

C. F. _____

Data di nascita __ / __ / ____ cittadinanza _____ sesso M ☐ F ☐

LUOGO DI NASCITA: Stato _____ Comune _____ Provincia ____

RESIDENZA: Comune _____ Provincia _____

Via, P.zza, ecc _____ Nr. _____ C.A.P. _____

Telefono _____ Cellulare _____

In qualità di :

☐ **Titolare dell'omonima impresa individuale**

☐ **Legale rappresentante della ditta/società**

PARTITA IVA *(se già iscritto)* _____

n. di iscrizione al Registro Imprese *(se già iscritto)* _____ CCIAA di _____

Data iscrizione __ / __ / ____

denominazione o ragione sociale _____

con sede legale nel Comune di _____ Provincia di ____

Via/piazza _____ N. _____ C.A.P. _____

nella predetta sua qualità, consapevole delle sanzioni penali previste ai sensi degli art.li **75 e 76 del D.P.R. n. 445/2000**, in caso di dichiarazioni mendaci e di falsità in atti,

DICHIARA

DI AVER PRESO VISIONE ED ACCETTARE I SEGUENTI PUNTI DEL BANDO

ART. 2:

a) **La domanda di partecipazione,** compilata in ogni sua parte secondo il modello allegato al presente Bando Comunale, **deve essere inviata, a pena di esclusione, a mezzo PEC, al seguente indirizzo: sviluppoeconomico.comunebari@pec.rupar.puglia.it.**

b) **L'istanza dovrà pervenire**, ai sensi dell'art 30, comma 3, L.R. Puglia n. 24 del 16/04/2015, **entro le ore 12.00 del 60° (sessantesimo) giorno a decorrere dalla data di pubblicazione del presente bando sul B.U.R. Puglia, pena l'esclusione dalla selezione.** Saranno prese in considerazione **solo le domande pervenute entro il termine predetto;** farà fede la data di invio della stessa. **Le domande presentate oltre il suddetto termine saranno respinte e non daranno titolo ad alcuna priorità per il futuro.**

c) I richiedenti dovranno **obbligatoriamente indicare un indirizzo PEC** presso cui intendono ricevere eventuali comunicazioni relative alla procedura concorsuale; in mancanza, le stesse saranno trasmesse all'indirizzo PEC utilizzato per l'invio della domanda.

d) In caso di dichiarazioni false o mendaci, fatte salve le sanzioni penali previste dal vigente Codice Penale, la domanda di partecipazione sarà respinta.

e) La domanda, compilata in ogni sua parte, deve essere **debitamente sottoscritta dal richiedente**, **corredata dal documento di identità dello stesso e completa di marca da bollo di € 16,00**

ART. 5:
Saranno escluse le domande di partecipazione:
a) pervenute oltre il termine di cui all'art. 2 lett. b) e/o con modalità diverse da quelle previste nel presente bando;
b) prive della copia della carta di identità e/o del permesso di soggiorno;
c) priva delle dichiarazioni sostitutive di certificazione di cui agli allegati A, A/1 e B (solo in caso di nomina preposto);
d) prive dell'attestazione del possesso del requisito professionale necessario per l'esercizio dell'attività di vendita di alimenti e/o bevande;
e) prive di sottoscrizione del richiedente sia in calce alla domanda sia alle dichiarazioni sostitutive di certificazione di cui agli allegati A , A/1 e B;
f) contenenti dichiarazioni false o mendaci;
g) prive degli elaborati specificamente richiesti per la concessione dei posteggi isolati;
h) presentate da soggetti che risultano inadempienti o morosi nel pagamento di n. 2 (due) mensilità dei canoni di concessione per l'assegnazione di posteggi presso altri mercati/fiere cittadine, nonché nel pagamento delle spese per le utenze ed oneri connessi con le predette concessioni per n. 2 (due) bollette consecutive della stessa utenza;
i) presentate da soggetti che siano dichiarati decaduti o revocati dalla titolarità della concessione di un box o posteggio presso un mercato/fiera cittadina, per i motivi innanzi indicati al punto g), nei 5 (cinque) anni precedenti alla data di pubblicazione del bando;
j) nei posteggi ubicati in mercati gestiti da terzi, la regolarità di cui ai punti g) ed h) deve essere attestata da dichiarazione dei gestori in qualità di creditori dei suddetti pagamenti e preposti al recupero degli stessi.

ART. 6:
Ai fini della tutela della privacy, i richiedenti saranno individuati nelle varie graduatorie tramite **il numero di protocollo di acquisizione dell'istanza**.
- In data **20/01/2023** il Comune provvederà alla **pubblicazione della graduatoria provvisoria** degli aventi diritto all'assegnazione e delle domande inaccoglibili **sul sito ufficiale del Comune di Bari** (www.comune.bari.it - area tematica "commercio, imprese e demanio marittimo").
- Avverso la graduatoria, gli interessati potranno far pervenire, presso la Ripartizione Sviluppo Economico, **le proprie osservazioni e/o documentazioni integrative, entro e non oltre il 10/02/2023.**
- In data **27/02/2023** il Comune provvederà alla **pubblicazione della graduatoria definitiva** degli aventi diritto all'assegnazione e dell'elenco delle domande inaccoglibili ed archiviate **sul sito ufficiale del Comune di Bari** (www.comune.bari.it – area tematica "commercio, imprese e demanio marittimo").
  La graduatoria definitiva degli aventi diritto all'assegnazione di posteggio conserverà efficacia, ai soli fini dello scorrimento necessario per l'eventuale copertura dei posteggi che si venissero a rendere successivamente vacanti e disponibili, sino alla data di pubblicazione del bando relativo al semestre successivo; dopo tale data, le relative domande di partecipazione si considereranno archiviate senza alcuna comunicazione agli interessati.
- **La pubblicazione delle graduatorie sul sito ufficiale del Comune di Bari (www.comune.bari.it – area tematica "commercio, imprese e demanio marittimo") ha valore di notifica a tutti gli effetti di legge; pertanto, non seguirà alcuna comunicazione ai singoli partecipanti.**

ART. 7: Presa visone ed accettazione delle condizioni a cui è subordinata la consegna materiale del box, nonché di quanto prescritto nei seguenti punti:
3. **I locali vengono consegnati nelle condizioni in cui si trovano; eventuali interventi di adeguamento degli stessi sono a carico dei concessionari.**
4. **All'interno dei box ubicati nei mercati giornalieri è consentita solo l'attività di vendita; non è consentito, se non espressamente autorizzato, l'esercizio dell'attività di somministrazione di alimenti e bevande ed, altresì, qualsiasi forma di preparazioni di prodotti alimentari e non, o attività diverse.**

ART. 8: Presa visone ed accettazione delle clausole a cui è subordinato il rilascio della concessione d'uso del box;

ART. 9: Presa visione ed accettazione delle clausole e procedure a cui è subordinato, da parte dei Municipi territorialmente competenti, il rilascio della concessione del posteggio isolato;

ART. 10: Presa visione ed accettazione delle clausole e procedure a cui è subordinato il rilascio della concessione del posteggio isolato ricadente sul Demanio Marittimo;

FIRMA PER ESPRESSA CONFERMA DELLA DICHIARAZIONE DI PRESA VISIONE ED ACCETTAZIONE DEGLI ARTICOLI DEL BANDO DI ASSEGNAZIONE DEI POSTEGGI LIBERI SUMMENZIONATI

Firma _____

ALLEGA:
- Copia documento identità in corso di validità;
- _____;

I dati personali indicati nelle seguenti dichiarazioni, saranno trattati solo ed esclusivamente per gli scopi di cui al presente procedimento, ai sensi D.lgs. 196/2003.

ALLEGATO A -1

DICHIARAZIONE SUL POSSESSO DEI REQUISITI DI ONORABILITÀ E PROFESSIONALITÀ E CERTIFICAZIONI SOGGETTIVE

Il/La sottoscritto/a

COMPILARE IN STAMPATELLO

Cognome _____ Nome _____

C. F. _____

Data di nascita __ / __ / ____ cittadinanza _____ sesso M ☐ F ☐

LUOGO DI NASCITA: Stato _____ Comune _____ Provincia ____

RESIDENZA: Comune _____ Provincia ____

Via, P.zza, ecc _____ Nr. _____ C.A.P. _____

Telefono _____ Cellulare _____

In qualità di :

☐ **Titolare dell'omonima impresa individuale** ☐ **Legale rappresentante della ditta/società**

PARTITA IVA *(se già iscritto)* _____

n. di iscrizione al Registro Imprese *(se già iscritto)* _____ CCIAA di _____

Data iscrizione __ / __ / ____

denominazione o ragione sociale _____

con sede nel Comune di _____ Provincia di _____

Via/piazza _____ N. _____ C.A.P. _____

consapevole delle sanzioni penali previste dalla legge per le false dichiarazioni e attestazioni **(**art. 76 del D.P.R. n. 445/2000 e Codice Penale), sotto la propria responsabilità dichiara,

☐ di essere in possesso dei requisiti di onorabilità previsti dalla legge;

☐ che non sussistono nei propri confronti le cause di divieto, di decadenza o di sospensione previste dalla Legge (art. 67 del D.Lgs 06/09/2011, n. 159, "Effetti delle misure di prevenzione previste dal Codice delle Leggi Antimafia e delle misure di prevenzione, nonché nuove disposizioni in materia di documentazione antimafia");

– ☐ di essere o ☐ non essere già assegnatario di posteggio presso i mercati cittadini, né titolare di altro esercizio commerciale a posto fisso;

– di essere in regola con il pagamento dei canoni di concessione per l'assegnazione di posteggi presso altri mercati/fiere cittadini, nonché con il pagamento delle spese per le utenze ed oneri connessi con le predette concessioni d'uso;

– di non essere stato dichiarato decaduto o revocato dalla titolarità della concessione di box o posteggio presso un mercato o fiera cittadino perché inadempiente o moroso nel pagamento dei canoni di concessione d'uso per l'assegnazione dei locali o posteggi presso altri mercati/fiere cittadini, nonché per il mancato pagamento

delle spese per le utenze ed oneri connessi con le predette concessioni;

– ☐ di essere o ☐ non essere nelle condizioni di invalidità che danno diritto alla maggiorazione di punteggio per

i portatori di handicap in presenza del possesso dei requisiti di cui agli articoli 3 e 4 della legge 104/1992;

– di essere titolare di permesso di soggiorno valido sino al _____, rilasciato da _____ in data _____ come da copia allegata (solo per i cittadini extracomunitari);

SOLO NEL CASO DI VENDITA DI PRODOTTI APPARTENENTI AL SETTORE ALIMENTARE

☐ di essere in possesso di uno dei requisiti professionali previsti dalla legge per l'esercizio dell'attività:

- ☐ di aver frequentato con esito positivo un corso professionale per il commercio, la preparazione o la somministrazione degli alimenti, istituito o riconosciuto dalle Regioni o dalle Province autonome di Trento o Bolzano o da equivalente Autorità competente in uno Stato membro della Unione Europea o dello Spazio Economico Europeo, riconosciuto dall'Autorità competente italiana:

  presso l'Istituto _____

  con sede in _____

  oggetto corso _____

  anno di conclusione _____

- ☐ di aver esercitato in proprio, per almeno 2 anni, anche non continuativi, nel quinquennio precedente, l'attività d'impresa nel settore alimentare o nel settore della somministrazione di alimenti e bevande:

  tipo attività _____ dal _____ al _____

  tipo attività _____ dal _____ al _____

  tipo attività _____ dal _____ al _____

- ☐ Iscrizione Registro Imprese della Camera di Commercio (CCIAA) di _____

  n. R.E.A. _____ o equivalente registro di uno Stato membro della Unione Europea o dello Spazio Economico Europeo (se presente): Registro di _____

  _____, estremi registrazione _____;

- ☐ di aver prestato la propria opera per almeno 2 anni anche non continuativi, nel quinquennio precedente, presso imprese operanti nel settore alimentare o nel settore della somministrazione di alimenti e bevande, in qualità di dipendente qualificato, addetto alla vendita o all'amministrazione o alla preparazione di alimenti, o in qualità di socio lavoratore o in altre posizioni equivalenti, o, se trattasi di coniuge, parente o affine (parente del coniuge) entro il 3 grado, dell'imprenditore, in qualità di coadiutore familiare, comprovata dall'iscrizione all'istituto nazionale per la previdenza sociale:

  nome impresa _____

  sede impresa _____

  ☐ quale dipendente qualificato, regolarmente iscritto all'INPS dal_____ al _____;

  ☐ quale coadiutore familiare, regolarmente iscritto all'INPS dal_____ al _____;

☐ quale socio lavoratore, regolarmente iscritto all'INPS dal_____ al _____;

☐ altre posizioni equivalenti _____, regolarmente iscritto all'INPS dal_____ al _____;

☐ di essere in possesso di un diploma di scuola secondaria superiore o di laurea, anche triennale, o di altra scuola ad indirizzo professionale, almeno triennale, purché nel corso di studi siano previste materie attinenti al commercio, alla preparazione o alla somministrazione degli alimenti o di avere ottenuto la dichiarazione corrispondente da parte del Ministero dell'Istruzione, Università e Ricerca;

Scuola/Istituto/Ateneo _____

anno di conclusione _____ materie attinenti _____

_____;

☐ di aver conseguito la qualificazione professionale all'estero o di aver esercitato l'attività in questione in un altro Stato membro della Unione Europea o dello Spazio Economico Europeo (art. 30 del decreto legislativo 9/11/2007, n. 206) e di avere ottenuto il riconoscimento dall'Autorità competente italiana con decreto n. _____ in data _____;

☐ di essere in possesso del requisito della pratica professionale in quanto:

- ☐ è stato iscritto al REC (Registro Esercenti il Commercio) per le tabelle rientranti nel settore alimentare e per l'attività di somministrazione di alimenti e bevande, nell'anno _____ presso la Camera di Commercio (CCIAA) di _____ n. _____;
- ☐ ha superato l'esame di idoneità a seguito della frequenza del corso abilitante per l'iscrizione al REC (anche senza la successiva iscrizione in tale registro), nell'anno _____ presso _____;
- ☐ ha superato l'esame di idoneità a seguito della frequenza del corso abilitante per l'iscrizione alla sezione speciale imprese turistiche del REC (anche senza la successiva iscrizione in tale registro), nell'anno _____ presso_____;

☐ OPPURE (sia per le imprese individuali sia per le società) che i requisiti professionali previsti dalla legge per l'esercizio dell'attività sono posseduti dal/la Sig./ra_____ _____, in qualità di preposto, che ha compilato la dichiarazione di cui all'allegato B.

PRIORITÀ PREVISTE DALL' ART. 4 COMMA 9 DEL REGOLAMENTO REGIONE PUGLIA N. 4 DEL 28/02/2017 CHE SARANNO APPLICATE IN CASO DI PARITÀ DI PUNTEGGIO

Il Sottoscritto, consapevole delle sanzioni penali previste ai sensi degli art.li **75 e 76 del D.P.R. n. 445/2000**, in caso di dichiarazioni mendaci e di falsità in atti, al fine di usufruire delle priorità previste dall' art. 4 comma 9 del Regolamento Regione Puglia n. 4 del 28/02/2017, non cumulabili tra loro

DICHIARA
(barrare le caselle di interesse)

- ☐ Anzianità di partecipazione nella fiera o mercato: numero complessivo di presenze nella fiera o mercato;
- ☐ data iscrizione al registro imprese per l'esercizio dell'attività di commercio su aree pubbliche;
- ☐ presentazione di apposita documentazione attestante la regolarità della posizione dell'impresa, sia individuale che societaria, ai fini previdenziali, contributivi e fiscali;
- ☐ assunzione dell'impegno da parte del soggetto candidato a rendere compatibile il servizio commerciale con la funzione e la tutela territoriale;
- ☐ partecipazione a corsi di formazione professionale del candidato e/o dei dipendenti (non è compreso quello necessario per l'esercizio dell'attività di vendita di prodotti alimentari) (allegare in copia eventuali attestati);
- ☐ stato di disoccupazione (allegare documentazione comprovante tale stato);
- ☐ invalidità;
- ☐ carico familiare (indicare nucleo familiare con grado di parentela):

_____
_____
_____
_____
_____

DATA _____ FIRMA _____

ATTENZIONE: qualora dai controlli successivi il contenuto delle dichiarazioni risulti non corrispondente al vero, oltre alle sanzioni penali, è prevista la decadenza dai benefici ottenuti sulla base delle dichiarazioni stesse (art. 75 del D.P.R. 445 del 2000

ALLEGA (barrare le caselle indicanti i documenti effettivamente allegati):
- ☐ Copia documento identità in corso di validità;
- ☐ fotocopia del certificato attestante i requisiti di invalidità di cui agli articoli 3 e 4 della legge 104/1992;
- ☐ attestato di disoccupazione;
- ☐ _____;
- ☐ _____;
- ☐ _____.

I dati personali indicati nelle seguenti dichiarazioni, saranno trattati solo ed esclusivamente per gli scopi di cui al presente procedimento, ai sensi D.lgs. 196/2003.

ALLEGATO B

DICHIARAZIONE SUL POSSESSO DEI REQUISITI DA PARTE DEL PREPOSTO

Il/la sottoscritto/a,

Cognome_____ Nome_____

codice fiscale |__|__|__|__|__|__|__|__|__|__|__|__|__|__|__|__|__|__|__|__| sesso |__|

Nato/a a _____ prov. |__|__| Stato_____ il

|__|__|/|__|__|/|__|__|__|__| cittadinanza_____

estremi del documento di soggiorno _____ *(se cittadino non UE)* rilasciato da _____ il |__|__|/|__|__|/|__|__|__|__|

scadenza |__|__|/|__|__|/|__|__|__|__|

residente in _____ prov. |__|__| Stato _____

indirizzo _____ n. _____ C.A.P. |__|__|__|__|__|__|

in qualità di PREPOSTO/A della

☐ ditta individuale _____ in data_____

☐ società _____ in data _____

consapevole delle sanzioni penali previste dalla legge per le false dichiarazioni e attestazioni (art. 76 del DPR n. 445 del 2000 e Codice Panale), sotto la propria responsabilità

DICHIARA

- di essere in possesso dei requisiti di onorabilità previsti dalla legge;
- che non sussistono nei propri confronti le cause di divieto, di decadenza o di sospensione previste dalla Legge (art. 67 del D.Lgs. 06/09/2011, n. 159, "Effetti delle misure di prevenzione previste dal Codice delle Leggi Antimafia e delle misure di prevenzione, nonché nuove disposizioni in materia di documentazione antimafia");
- di essere titolare di permesso di soggiorno valido sino al _____, rilasciato da _____ in data _____ come da copia allegata (solo per i cittadini extracomunitari);

NONCHÉ

☐ di essere in possesso di uno dei requisiti professionali previsti dalla legge per l'esercizio dell'attività:

☐ di aver frequentato con esito positivo un corso professionale per il commercio, la preparazione o la somministrazione degli alimenti, istituito o riconosciuto dalle Regioni o dalle Province autonome di Trento o Bolzano o da equivalente Autorità competente in uno Stato membro della Unione Europea o dello Spazio Economico Europeo, riconosciuto dall'Autorità competente italiana:

presso l'Istituto _____

con sede in _____

oggetto corso _____

anno di conclusione _____

- di aver esercitato in proprio, per almeno 2 anni, anche non continuativi, nel quinquennio precedente, l'attività d'impresa nel settore alimentare o nel settore della somministrazione di alimenti e bevande:

  tipo attività _____ dal _____ al _____

  tipo attività _____ dal _____ al _____

  tipo attività _____ dal _____ al _____

- di essere in possesso di un diploma di scuola secondaria superiore o di laurea, anche triennale, o di altra scuola ad indirizzo professionale, almeno triennale, purché nel corso di studi siano previste materie attinenti al commercio, alla preparazione o alla somministrazione degli alimenti o di avere ottenuto la dichiarazione corrispondente da parte del Ministero dell'Istruzione, Università e Ricerca;

  Scuola/Istituto/Ateneo _____

  anno di conclusione _____ materie attinenti _____

  _____;

- di essere in possesso del requisito della pratica professionale in quanto:
  - ☐ è stato iscritto al REC (Registro Esercenti il Commercio) per le tabelle rientranti nel settore alimentare e per l'attività di somministrazione di alimenti e bevande, nell'anno _____ presso la Camera di Commercio (CCIAA) di _____ n. _____;
  - ☐ ha superato l'esame di idoneità a seguito della frequenza del corso abilitante per l'iscrizione al REC (anche senza la successiva iscrizione in tale registro), nell'anno _____ presso _____;
  - ☐ ha superato l'esame di idoneità a seguito della frequenza del corso abilitante per l'iscrizione alla sezione speciale imprese turistiche del REC (anche senza la successiva iscrizione in tale registro), nell'anno _____ presso_____;

ATTENZIONE: qualora dai controlli successivi il contenuto delle dichiarazioni risulti non corrispondente al vero, oltre alle sanzioni penali, è prevista la decadenza dai benefici ottenuti sulla base delle dichiarazioni stesse (art. 75 del D.P.R. 445 del 2000)

DATA _____ FIRMA

_____

ALLEGA:
- Copia documento identità in corso di validità;

I dati personali indicati nelle seguenti dichiarazioni, saranno trattati solo ed esclusivamente per gli scopi di cui al presente procedimento, ai sensi D.lgs. 196/2003.

Si dichiara che sono parte integrante del presente provvedimento gli allegati riportati a seguire [1], archiviati come file separati dal testo del provvedimento sopra riportato:

1. ATTESTAZIONI.pdf



1 L'impronta degli allegati rappresentata nel timbro digitale QRCode in elenco è quella dei file pre-esistenti alla firma digitale con cui è stato adottato il provvedimento

Firmato digitalmente da Mario Marchitto in data 30/09/2022

Comune di Bitritto

Città Metropolitana di Bari

PUBBLICAZIONE N. 1502

La presente determinazione è stata pubblicata all'Albo Pretorio del Comune il 22-09-2022 e vi rimarrà fino al 07-10-2022.

Lì 22-09-2022

L'ADDETTO ALLA PUBBLICAZIONE
Anna Grazia Maffei

Num. Reg. Generale 913

SERVIZIO POLIZIA MUNICIPALE

DETERMINAZIONE
n. 212 del 22-09-2022

OGGETTO: Approvazione schema di bando di gara e modello di domanda di partecipazione per l'assegnazione di posteggi alla Fiera della Madonna di Costantinopoli Edizione 2023.

COMUNE DI BITRITTO PROT. N. 0021702 DEL 28-09-2022 IN partenza CAT 14

In data ventidue settembre duemilaventidue nella Residenza Municipale

IL RESPONSABILE
Comm. Sup. Vito Petruzzellis

COMUNE DI BITRITTO PROT. N. 0021702 DEL 28-09-2022 IN partenza CAT 14

PREMESSO CHE:

- ✓ il Comune di Bitritto è dotato del Piano Comunale e norme regolamentari per lo svolgimento dell'attività di commercio su aree pubbliche, approvato con deliberazione di C.C. n.34 del 9 dicembre 2014 e successive modifiche e integrazioni;
- ✓ la Regione Puglia, con la L.R. n.24 del 16 aprile 2015, ha approvato il "Codice di Commercio" disciplinando l'esercizio dell'attività commerciale in tutte le sue forme, compreso il commercio su aree pubbliche;
- ✓ la stessa Regione Puglia,con il Regolamento attuativo del "Codice di Commercio" n.4 del 28 febbraio 2017, ha fissato i criteri e le procedure per la concessione dei posteggi su aree pubbliche;
- ✓ nell'ambito del territorio comunale si svolge la fiera annuale "Madonna di Costantinopoli" nella domenica antecedente il 1° martedì di marzo di ogni anno (corrispondente alla festa patronale);

CONSIDERATO CHE:

- ✓ la manifestazione fieristica per l'anno 2023 è prevista il giorno 5 marzo, quale domenica antecedente la festa patronale di martedì 7 marzo;
- ✓ l'art.30 del Codice del Commercio prevede che le domande di partecipazione per il rilascio dell'autorizzazione e della relativa concessione di posteggio all'interno delle fiere siano inoltrate al Comune sulla base delle indicazioni previste da apposito bando comunale da trasmettere entro il 30 aprile e il 30 settembre di ciascun anno alla Regione Puglia che provvede all'esame e alla pubblicazione sul Bollettino Ufficiale entro i successivi trenta giorni;

VISTO lo schema del bando pubblico unitamente alla relativa domanda di partecipazione (All.1) e alla planimetria dell'area fieristica (All.2);

RITENUTO di approvare il bando in parola con i relativi allegati, nonché di provvedere all'adeguata pubblicazione all'Albo Pretorio On Line sul sito ufficiale internet del Comune di Bitritto e sul Bollettino Ufficiale della Regione Puglia ai sensi della L.R. n.24 del 16 aprile 2015;

VISTO il Decreto Sindacale n. 9 del 30/06/2022, con cui è stata conferita la titolarità di posizione organizzativa al Comm. Sup. PETRUZZELLIS dott. Vito per l'incarico di Responsabile del Servizio di Polizia Locale;

D E T E R M I N A

La premessa costituisce parte integrante e sostanziale della presente determinazione;

1. di **APPROVARE** lo schema del bando di gara per l'assegnazione di posteggi alla "Fiera della Madonna di Costantinopoli – Edizione 2023", unitamente al modello di domanda di partecipazione (All.1) e alla planimetria dell'area fieristica (All.2) che si allegano al presente atto per farne parte integrante e sostanziale;

2. di **PROVVEDERE** all'adeguata pubblicazione all'Albo Pretorio On Line e nella Sezione "Amministrazione Trasparente" del sito ufficiale internet del Comune di Bitritto e sul Bollettino Ufficiale della Regione Puglia ai sensi dell'art.30 della L.R. n.24 del 16 aprile 2015.

****

IL RESPONSABILE DEL SERVIZIO
Comm. Sup. Vito Petruzzellis

VISTO DI REGOLARITA' CONTABILE

BITRITTO, lì

Il Responsabile del Servizio Finanziario
Dott. Giovanni Arpino

VERIFICA AI SENSI DEL D.LGS. 196/03

Garanzie alla riservatezza

La pubblicazione dell'atto all'Albo on line del Comune, salve le garanzie previste dalla legge 241/90 in tema di accesso ai documenti amministrativi, avviene nel rispetto della tutela alla riservatezza dei cittadini, secondo quanto disposto dal D.Lgs. 196/03 in materia di protezione dei dati personali.

Ai fini della pubblicità legale, l'atto destinato alla pubblicazione è redatto in modo da evitare la diffusione di dati personali identificativi non necessari ovvero il riferimento a dati sensibili.

Qualora tali dati fossero indispensabili per l'adozione dell'atto, saranno contenuti in documenti separati, esplicitamente richiamati.

COMUNE DI BITRITTO PROT. N. 0021702 DEL 28-09-2022 IN partenza CAT 14

COMUNE DI BITRITTO

Città Metropolitana di Bari
SERVIZIO POLIZIA LOCALE
Commercio – Attività Produttive

BANDO PUBBLICO

PER LA PARTECIPAZIONE ALLA FIERA DELLA MADONNA DI COSTANTINOPOLI ANNO 2023

IL RESPONSABILE DEL SERVIZIO DI POLIZIA LOCALE
(Responsabile Unico del Procedimento)

- **VISTA** la L.R. 16 aprile 2015, n.24;
- **VISTO il** Regolamento attuativo del "Codice di Commercio" n. 4 del 28 febbraio 2017;
- **VISTA** la deliberazione di Consiglio Comunale n.34 del 09/12/2014 di approvazione del "Nuovo Piano Comunale di commercio su aree pubbliche e norme regolamentari" e ss.mm.ii.;
- **VISTA** la propria determinazione n.212 del 22/09/2022 di approvazione dello schema del bando pubblico e modello di domanda di partecipazione per l'assegnazione temporanea di posteggi alla Fiera della Madonna di Costantinopoli – Anno 2023;

RENDE NOTO

è indetta la procedura di selezione per l'assegnazione temporanea delle concessioni di posteggio alla Fiera della Madonna di Costantinopoli che si svolgerà il **05 marzo 2023**, corrispondente alla domenica antecedente la festa patronale di martedì 7 marzo 2023;

La domanda di partecipazione, completa di bollo da € 16,00, dovrà pervenire al Comune, utilizzando apposita modulistica scaricabile dal sito internet del Comune di Bitritto – Albo Pretorio On Line, con una delle seguenti modalità:

1) Tramite posta elettronica (PEC) poliziamunicipale@pec.comune.bitritto.ba.it, farà fede la data di ricevuta di consegna della pec. La documentazione va scansionata in formato pdf e poi inviata in allegato alla pec;
2) Tramite raccomandata AR (farà fede la data di spedizione al Comune) al seguente indirizzo: Comune di Bitritto – Servizio di Polizia Locale – Via Roma n.37 - 70020 Bitritto (BA);

Il termine massimo di presentazione della domanda per la Fiera della Madonna di Costantinopoli è di **sessanta giorni** successivi alla data di pubblicazione del bando sul Bollettino Ufficiale della Regione Puglia.

I posteggi della Fiera per la vendita di prodotti del settore alimentare e non alimentare, hanno due tipologie di superficie: mq. 35,00 (m.7,00 x m.5,00) e mq. 40,00 (m.8,00 x m.5,00) e sono complessivamente N. 167, tutti numerati progressivamente dal n.01 al n.167 e dislocati in Piazza A. Moro, Piazza Umberto I, Via C. Alberto, Via I. Silone, Via Pietragallo e Via Garibaldi, secondo la planimetria depositata presso l'Ufficio del Comune e allegata al presente avviso.
Potranno partecipare alla Fiera gli operatori su aree pubbliche titolari di Autorizzazioni/SCIA (tipo A e B) provenienti da tutto il territorio nazionale.
La concessione del posteggio è valida solo per l'edizione della manifestazione relativa all'anno 2023.
La domanda dovrà contenere:

1) Dati anagrafici, codice fiscale, residenza, cittadinanza, numero di telefono e indirizzo pec;
2) La manifestazione a cui si intende partecipare (Fiera annuale della Madonna di Costantinopoli – Edizione 2023);
3) Settore e tipologia che si intende porre in vendita;

Inoltre la domanda dovrà contenere le dichiarazioni rese ai sensi del D.P.R. n.445/2000 (autocertificazione) riferite alle seguenti situazioni:

a) Tipologia dell'autorizzazione/SCIA per il commercio su aree pubbliche posseduta (tipo A/B), numero e data di rilascio, l'autorità che l'ha rilasciata, il settore merceologico e i prodotti che si intendono porre in vendita;
b) Data e numero d'iscrizione al Registro Imprese della C.C.I.A.A.;
c) Anzianità di partecipazione alla Fiera;
d) Vendita effettuata con l'ausilio di automezzo attrezzato ed omologato come per legge;
e) Limitatamente ai soggetti esercenti l'attività di somministrazione di alimenti e bevande su aree pubbliche, gli estremi della DIA sanitaria o di registrazione come impresa alimentare, specificando data di presentazione e ASL di competenza.

Le domande saranno esaminate, ai fini della formulazione della graduatoria, nel rispetto dei seguenti criteri previsti dalla L.R. 16 aprile 2015 n.24 e dal vigente Regolamento comunale approvato con deliberazione di C.C. n.34/2015:

- Anzianità di iscrizione presso il Registro Imprese della CCIAA riferita al soggetto titolare dell'Impresa al momento di partecipazione al bando (anzianità di iscrizione fino a 5 anni: punti 40; maggiore di 5 anni e fino a 10 anni: punti 50; oltre i 10 anni: punti 60);
- Anzianità acquisita nella Fiera determinata in base al numero di volte che l'operatore vi ha partecipato dal 2000 in poi (1 punto per anno);
- Documentazione attestante la regolarità contributiva (DURC) della ditta: punti 3;
- Ordine cronologico di arrivo delle domande, in caso di parità di punteggio.

L'Amministrazione Comunale non assume responsabilità per la dispersione delle comunicazioni, dipendenti dalla inesatta indicazione del recapito da parte del concorrente oppure da tardiva comunicazione del cambiamento di indirizzo indicato nella domanda, né per eventuali disguidi postali o comunque imputabili a fatti di terzi, a caso fortuito o forza maggiore.

L'esclusione della domanda avverrà nei seguenti casi:

- La spedizione delle domande fuori dal termine e con modalità diverse da quelle previste dal presente bando;
- La mancata sottoscrizione della domanda;
- La mancata autocertificazione;
- L'omissione, l'illeggibilità e la non identificabilità di uno degli elementi identificativi del richiedente;
- La presentazione della domanda su modello diverso da quello allegato al bando.

Il Comune provvederà alla pubblicazione della graduatoria degli aventi diritto all'assegnazione del posteggio della Fiera in parola (almeno 15 gg. prima della data fissata per lo svolgimento della Fiera) all'Albo Pretorio online sul sito internet del Comune di Bitritto: www.comune.bitritto.ba.it.

La pubblicazione della graduatoria su detto sito istituzionale, nonché l'affissione presso il servizio di Polizia Locale, equivale ad ogni effetto quale notifica agli operatori e, pertanto, NON seguirà comunicazione ai singoli partecipanti.

Gli operatori commerciali o altre persone formalmente delegate, dovranno presentarsi muniti di copia del documento di identità, presso l'Ufficio Commercio della Polizia Locale per la scelta e l'assegnazione di n.1 posteggio seguendo la graduatoria nelle seguenti date:

N. Graduatoria	Giorno e orario
dal N. 1 al N. 20	Lunedì 13/02/2023 - dalle ore 16,00 alle ore 19,00
dal N. 21 al N. 40	Martedì 14/02/2023 - " "
dal N. 41 al N. 60	Mercoledì 15/02/2023 - " "
dal N. 61 al N. 80	Giovedì 16/02/2023 - " "
dal N. 81 in poi	Venerdì 17/02/2023 - " "

Il ritiro della concessione/autorizzazione avverrà previo pagamento della TOSAP (€ 18,00 per posteggio di mq.35, € 20,00 per posteggio di mq.40) e dei diritti di segreteria di € 30,00 al momento dell'assegnazione del posteggio o anticipatamente con la modalità "Pagamenti PA" da effettuarsi sul sito istituzionale del Comune di Bitritto scegliendo i seguenti link:

- Bacheca Istituzionale – Pagamenti PA – Pagamento Spontaneo – CUP temporaneo (tassa di occupazione suolo pubblico) – Diritti di Segreteria attività produttive e commercio.

In mancanza sarà considerata a tutti gli effetti come rinuncia alla partecipazione alla manifestazione, salvo che non sia pervenuta espressa comunicazione scritta (a mezzo pec) in tal senso.

Questa Amministrazione si riserva la facoltà di sostituire gli operatori rinunciatari mediante lo scorrimento della graduatoria degli aventi diritto all'assegnazione.

Al fine dell'assegnazione del posteggio, tutti gli operatori del Settore Alimentare, devono obbligatoriamente ottemperare alle prescrizioni indicate dall'ASL BA esibendo DIA sanitaria permanente dell'automezzo attrezzato, nel caso di utilizzo di banchi mobili la notifica dell'attività ai fini della registrazione dovrà essere effettuata almeno 7 gg. prima dell'effettivo svolgimento della manifestazione *(Circolare Regione Puglia – Sezione Promozione della Salute e del Benessere, prot. AOO/152/9426 del 5/08/2016)*

Per quanto non espressamente previsto dal presente bando valgono le indicazioni e le disposizioni nazionali e regionali in materia ed il vigente Regolamento Comunale in materia commercio su aree pubbliche.

Per informazioni e ritiro del modello della domanda è possibile rivolgersi all'ufficio commercio del Comando di Polizia Locale, tutti i giorni dal lunedì al venerdì, dalle ore 9,00 alle ore 12,00 e dalle ore 16,00 alle ore 18,00 del giovedì, oppure chiamando al numero 080/3858251.

Bitritto, lì 22 settembre 2022

Il Responsabile Unico del Procedimento
Responsabile del Servizio P.L.
F.to: Comm. Sup. PETRUZZELLIS dott. Vito

All.1

Bollo
da € 16,00

DOMANDA DI PARTECIPAZIONE AL BANDO PER ASSEGNAZIONE POSTEGGI ALLA FIERA DELLA MADONNA DI COSTANTINOPOLI – ANNO 2023

Al Comune
di BITRITTO
Servizio di Polizia Locale
Via Roma, 37
70020 BITRITTO

Il/La sottoscritto/a _____, in qualità di esercente l'attività di commercio su aree pubbliche,

CHIEDE

di essere ammesso a partecipare alla FIERA della "MADONNA DI COSTANTINOPOLI" per l'anno 2023 come assegnatario di posteggio.
A tal fine, ai sensi degli artt. 46 e 47 del D.P.R. n.-445/2000 e successive modifiche ed integrazioni, e consapevole delle sanzioni penali previste dall'art.76 per il caso di falsità in atti e dichiarazioni mendaci

DICHIARA

- di essere nat__ a _____ Prov. _____ il _____ ;
- di essere residente a _____ Prov. _____;
- in Via _____ n. _____, C.F./P.IVA _____;
- di essere iscritto al Registro delle Imprese presso la C.C.I.A.A. di _____ al N._____ dal _____;
- di essere in possesso dell'autorizzazione Amministrativa per l'esercizio del commercio su aree pubbliche di tipo ____ N. _____, rilasciata dal Comune di _____il _____;
- di essere titolare della S.C.I.A. (Segnalazione Certificata di Inizio Attività)presentata al Comune di _____ Prov. _____ in data _____, Prot. N. _____(tipo A/B) settore Alimentare/Non Alimentare;
- di esercitare, nell'ambito del settore merceologico (indicare Alimentare o Non Alimentare) _____, la vendita della seguente specialità merceologica _____ ;
- di essere in possesso e di utilizzare per l'attività di vendita il veicolo _____, tipo _____, targato _____, attrezzato e omologato ad uso negozio;
- di essere in possesso della D.I.A. sanitaria o della registrazione come impresa alimentare presso l'ASL di _____ del _____ (*solo per coloro che svolgono l'attività di somministrazione di alimenti e bevande su aree pubbliche*);
- di aver partecipato alla manifestazione fieristica della Madonna di Costantinopoli negli anni _____;
- di essere subentrato nell'attività della Ditta _____, giusto atto notarile del _____ assegnatario dal _____;
- che il numero del recapito telefonico a cui fare riferimento per eventuali comunicazioni è il _____,

DICHIARA INFINE

- di avere preso visione del bando pubblico e di accettarlo in ogni sua parte;
- di rispettare le disposizioni igienico – sanitarie previste per l'avvio e l'esercizio dell'attività di commercio su area pubblica.
- di essere informato, ai sensi e per gli effetti di cui all'art.13 del D.Lgs. n.19672003 che i dati personali raccolti saranno trattati, anche con strumenti informatici, esclusivamente nell'ambito del procedimento per il quale la presente dichiarazione viene resa.

Data _____ Firma _____

ALLEGA

- copia documento di identità;
- copia permesso di soggiorno per i cittadini non residenti nella UE in corso di validità (se il permesso scade entro 30 giorni, copia della ricevuta della richiesta di rinnovo)
- Copia dell'autorizzazione amministrativa/SCIA
- Copia DIA/SCIA sanitaria generale (solo per settore alimentare paninoteche)
- Certificato di regolarità contributiva (DURC)

ALL. 2

FIERA MADONNA DI COSTANTINOPOLI

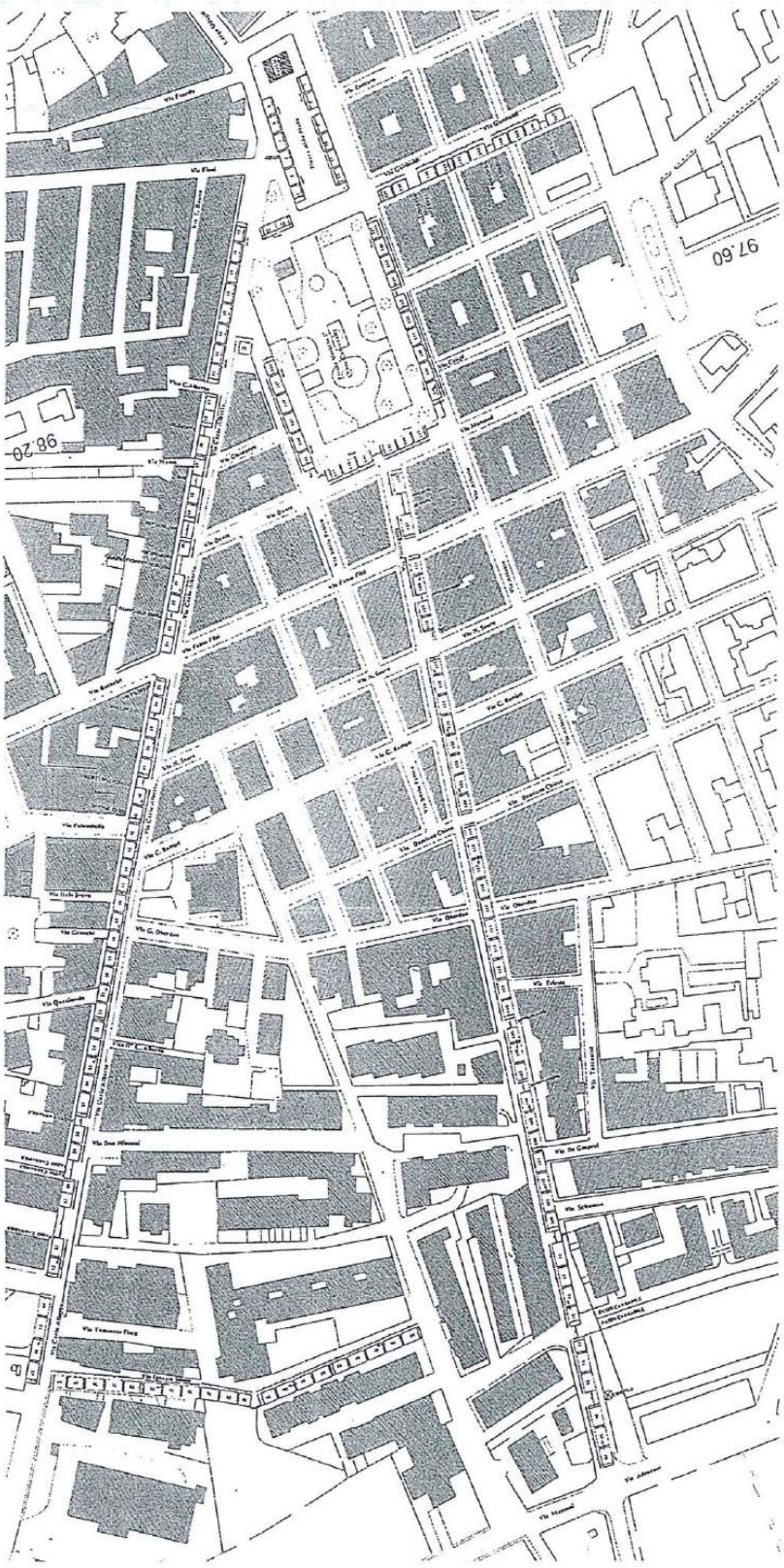

PAGLIARULO
STEFANO GIULIO
Data firma da PC:
26/09/2022 05:48:59 (UTC)
Data scadenza certificato:
03/11/2022 23:59:59 (UTC)
Organizzazione CA:
ArubaPEC S.p.A.
"Halley Informatica" SRL

CITTA' DI CASARANO

Provincia di Lecce

SETTORE IV - SUAP - AA.PP. - P.I. E CULTURA

RESPONSABILE DEL SERVIZIO: Stefano Pagliarulo

DETERMINAZIONE

Registro di Settore N° 69 del 26-09-2022	Registro Generale N° 687 del 26-09-2022

OGGETTO: **Assegnazione Posteggi liberi per esercizio di attività di commercio per il mercato settimanale del Martedì. Approvazione schema di bando ed allegati**

IL RESPONSABILE DEL SETTORE IV

Richiamato il decreto sindacale n. 4/22 di attribuzione di titolarità di posizione organizzativa del Settore IV;
Non sussistendo, salve situazioni di cui allo stato non vi è conoscenza, cause di incompatibilità o conflitto di interesse previste dalla normativa vigente, con particolare riferimento al codice di comportamento e alla normativa anticorruzione, nonché eventuali rapporti di parentela, amicizia o altre cause di incompatibilità che possano aver interferito con la decisione di cui al presente atto amministrativo;
Visto il Decreto Legislativo n. 59 del 26 marzo 2010 ed in particolare l'art. 70 comma 5 secondo cui "*con intesa in sede di Conferenza unificata, ai sensi dell'articolo 8, comma 6, della legge 5 giugno 2003, n. 131 anche in deroga al disposto di cui all'articolo 16 del presente decreto sono individuati, senza discriminazione basate sulla forma giuridica dell'impresa, i criteri per il rilascio e il rinnovo della concessione dei posteggi per l'esercizio del commercio su aree pubbliche e le disposizioni transitorie da applicare, con le decorrenze previste, anche alle concessioni in essere alla data di entrata in vigore del presente decreto ed a quelle prorogate durante il periodo intercorrente fino all'applicazione di tali disposizioni transitorie*";
Richiamata l'Intesa della Conferenza Unificata del 5 luglio 2012 (pubblicata in G.U. n. 79 del 4 aprile 2013) sui criteri da applicare nelle procedure di selezione per l'assegnazione di posteggi su aree pubbliche in attuazione del citato articolo 70 del D.Lgs. n. 59/2010;
Visto il documento unitario delle Regioni e Province autonome per l'attuazione dell'intesa della Conferenza unificata del 5/7/2012 ex art. 70 comma 5 del D.Lgs. n. 59/2010, in materia di aree pubbliche del 24/01/2013;
Visti:

- Il D. Lgs. n. 267/2000;
- L'art. 71 del D. Lgs. n. 59/2010 sui "Requisiti di accesso di esercizio delle attività commerciali";
- La Legge Regionale n. 24 del 16 aprile 2015 − Codice del Commercio;
- La L.R. n. 4 del 28 febbraio 2017 − Reg. attuativo della L.R. n. 24/2015;
- L'art. 30 comma 8 lettera A) della L.R. n. 24/2015 Regione Puglia – Codice del Commercio - che recita *"Sono escluse dall'applicazione della procedura di cui al presente articolo e rilasciate dai Comuni, secondo propri criteri e modalità, le autorizzazioni e concessioni di posteggio relative ai: a) produttori agricoli b) soggetti portatori di handicap o ad associazioni di commercio equo e solidale nei limiti del 5 per cento dei posteggi del mercato";*
- La Delibera di Consiglio Comunale n. 30 del 7 novembre 2019 con cui è stato approvato il nuovo *"Documento Strategico del Commercio*" che ha recepito il Regolamento Regionale 28 febbraio 2017, n. 4, attuativo della L.R. 16 aprile 2015 n. 24 *"Codice di commercio*": articolo 3, comma 1, lettere h) e j): Criteri e procedure per la concessione dei posteggi su aree pubbliche;

Richiamato l'art.6 del vigente Regolamento comunale per il commercio su aree pubbliche:
Articolo 6 - Esercizio dell'attività
1. Il commercio su aree pubbliche può essere esercitato:
a) su posteggi dati in concessione: tipo A;
b) in forma itinerante: tipo B.
2. L'autorizzazione all'esercizio dell'attività di vendita sulle aree pubbliche mediante l'utilizzo di un posteggio (o di tipo A) è rilasciata, in base alla normativa emanata dalla Regione, dal Comune di Casarano ed abilita anche all'esercizio in forma itinerante nell'ambito del territorio regionale. Il termine di conclusione del procedimento inerente l'autorizzazione su posteggio è stabilito in 90 giorni dalla presentazione di regolare e completa domanda. Le richieste di una nuova autorizzazione su posteggio possono essere inoltrate ed esaminate solo a seguito di apposita procedura concorsuale con formulazione della graduatoria da pubblicarsi entro 30 giorni dalla data di scadenza fissata dal bando per la presentazione delle domande"…;
Richiamato l'art.7 del suddetto Regolamento comunale*:*
Articolo 7 - Posteggi
1. Il posteggio è quella parte di area pubblica della quale il Comune ha disponibilità che viene data in concessione all'operatore autorizzato all'esercizio dell'attività commerciale.La concessione del posteggio ha durata di 12 anni (…).
Richiamato l'art. 12 del suddetto Regolamento comunale:
Articolo 12 – Autorizzazioni all'esercizio del commercio sulle aree pubbliche con posteggio di tipo A
1. L'esercizio del commercio su aree pubbliche mediante l'uso di posteggio nel Comune di Casarano è soggetto ad autorizzazione rilasciata dal Comune. Ciascun singolo posteggio è oggetto di distinta

autorizzazione.

2. *L'autorizzazione è rilasciata a persone fisiche, società di capitali, di persone o cooperative regolarmente costituite e in possesso dei requisiti di cui all'art. 5 del Codice del Commercio. Le autorizzazioni a favore di società sono intestate direttamente a queste.(...)*
6. *Nello stesso mercato un medesimo soggetto, persona fisica o società, non può essere titolare di più di due autorizzazioni nel medesimo settore merceologico. Se il numero delle autorizzazioni del mercato è superiore a cento, il numero di autorizzazioni è elevato a tre. Sono fatte salvi, fino alla scadenza della concessione, le autorizzazioni in essere.*

Richiamato l'art. 13 del suddetto Regolamento comunale:

Articolo 13 - Procedura di rilascio delle autorizzazioni di tipo A

1. Le domande di rilascio dell'autorizzazione di tipo A e della relativa concessione di posteggio all'interno di mercati e fiere incluse nella programmazione comunale di settore sono inoltrate al Comune, sulla base delle indicazioni previste in apposito bando comunale contenente l'indicazione dei posteggi, la loro ampiezza e ubicazione, le eventuali determinazioni di carattere merceologico e i criteri di priorità di accoglimento delle istanze.

2. Entro il 30 aprile e il 30 settembre di ciascun anno, il Comune di Casarano fa pervenire i propri bandi al Servizio regionale competente che provvede all'esame e alla pubblicazione sul Bollettino ufficiale della Regione Puglia entro i successivi trenta giorni;

3. Le domande di rilascio delle autorizzazioni possono essere inoltrate al Comune a partire dalla data di pubblicazione dei bandi sul Bollettino ufficiale e devono pervenire al Comune nel termine massimo dei successivi sessanta giorni. Le domande eventualmente pervenute fuori detto termine sono respinte e non danno luogo ad alcuna priorità in futuro. L'esito dell'istanza è comunicato agli interessati nel termine non superiore a novanta giorni a tal fine fissato dal Comune e decorso il quale la stessa istanza deve considerarsi accolta;

4. Il Comune esamina le domande regolarmente pervenute e rilascia l'autorizzazione e la contestuale concessione per ciascun posteggio libero sulla base di una graduatoria formulata tenendo conto, nell'ordine, dei seguenti criteri:

a) maggiore professionalità acquisita, anche in modo discontinuo, nell'esercizio del commercio su aree pubbliche con riferimento all'anzianità di esercizio, ivi compresa quella acquisita nel posteggio oggetto del bando. ***L'anzianità di impresa è comprovata dall'iscrizione quale impresa attiva al registro delle imprese*** *del soggetto titolare dell'impresa al momento della partecipazione alla selezione, cumulata con quella del titolare al quale è eventualmente subentrato nella titolarità del posteggio medesimo;*

b) (...)

c) esclusivamente in caso di parità di punteggio fra gli operatori, gli ulteriori criteri di cui all'art. 30 c. 4 l. c) della L. R. assegnano punteggi non cumulabili tenendo conto, in ordine di priorità, dei seguenti parametri:

- anzianità di partecipazione nella fiera o mercato: numero complessivo di presenze nella fiera o mercato;

Richiamata la nota prot. n. 30137 del 23.08.2022 inviata ad UTC-Settore VI, Comando Polizia Locale e Andreani Tributi ad oggetto "Mercato settimanale – Riepilogativo posteggi" contenente il prospetto riepilogativo dei posteggi liberi e dei posteggi già assegnati nell'area mercatale di Contrada Pietra Bianca";

Vista la nota di riscontro prot. n. 31003 del 30/08/22 con la quale la Polizia Locale comunica "che i dati comunicatici corrispondono esattamente a quelli in nostro possesso";

Preso atto che dalla documentazione in atti, condivisa con il Comando Polizia Locale, emerge la disponibilità nell'aria mercatale di Contrada Pietra Bianca dei seguenti **posteggi liberi per il mercato settimanale del martedì** da attribuire tramite bando pubblico:

n. 2	Via Belgio	Non alimentare	MQ 32 (m. 8x4)
n. 3	Via Belgio	Non alimentare	MQ 32 (m. 8x4)
n. 4	Via Belgio	Non alimentare	MQ 32 (m. 8x4)
n. 5	Via Belgio	Non alimentare	MQ 36 (m. 9x4)
n. 6	Via Belgio	Non alimentare	MQ 40 (m. 10x4)
n. 8	Via Belgio	Non alimentare	MQ 36 (m. 9x4)
n. 12	Via Belgio	Non alimentare	MQ 32 (m. 8x4)
n. 23	Via Belgio	Non alimentare	MQ 48 (m. 8x6)
n. 24	Via Belgio	Non alimentare	MQ 48 (m. 8x6)
n. 25	Via Belgio	Non alimentare	MQ 66 (m. 11x6)
n. 26	Via Belgio	Non alimentare	MQ 63 (m. 10,5x6)
n. 63	Via Olanda	Non alimentare	MQ 50 (m. 10x5)

n. 64	Via Olanda	Non alimentare	MQ 50 (m. 10x5)
n. 66	Via Olanda	Non alimentare	MQ 35 (m. 7x5)
n. 67	Via Olanda	Non alimentare	MQ 50 (m. 10x5)
n. 68	Via Olanda	Non alimentare	MQ 50 (m. 10x5)
n. 74	Via Olanda	Alimentare	MQ 14 (m. 4x3,5)
n. 75	Via Olanda	Alimentare	MQ 14 (m. 4x3,5)
n. 84	Via Olanda	Non alimentare	MQ 24 (m. 6x4)
n. 97	Via Spagna	Alimentare	MQ 45 (m. 9x5)
n. 127	Via Portogallo	Non alimentare	MQ 50 (m. 10x5)
n. 128	Via Portogallo	Non alimentare	MQ 45 (m. 9x5)
n. 129	Via Portogallo	Non alimentare	MQ 50 (m. 10x5)
n. 130	Via Portogallo	Non alimentare	MQ 60 (m. 12x5)
n. 131	Via Portogallo	Non alimentare	MQ 45 (m. 9x5)

Ritenuto dover procedere ad approvare il bando, con la relativa modulistica, per l'assegnazione delle concessioni dodecennali di **posteggi liberi per il mercato settimanale del martedì** come previsto dalla Legge Regionale n. 24 del 16 aprile 2015 − Codice del Commercio e dal vigente Regolamento comunale per commercio su aree pubbliche;

DETERMINA

Che la premessa costituisce parte integrante e sostanziale del presente provvedimento;

1) Di procedere ad approvare lo schema di bando (allegato A) con la relativa modulistica (allegato B) allegati al presente atto per l'assegnazione delle concessioni dodecennali dei sottoindicati **posteggi liberi per il mercato settimanale del martedì**, richiamato il contenuto dell'art. 30 comma 8 lettera A) della L.R. n. 24/2015 Regione Puglia – Codice del Commercio - che recita *"Sono escluse dall'applicazione della procedura di cui al presente articolo e rilasciate dai Comuni, secondo propri criteri e modalità, le autorizzazioni e concessioni di posteggio relative ai: a) produttori agricoli b) soggetti portatori di handicap o ad associazioni di commercio equo e solidale nei limiti del 5 per cento dei posteggi del mercato"*:

n. 2	Via Belgio	Non alimentare	MQ 32 (m. 8x4)
n. 3	Via Belgio	Non alimentare	MQ 32 (m. 8x4)
n. 4	Via Belgio	Non alimentare	MQ 32 (m. 8x4)
n. 5	Via Belgio	Non alimentare	MQ 36 (m. 9x4)
n. 6	Via Belgio	Non alimentare	MQ 40 (m. 10x4)
n. 8	Via Belgio	Non alimentare	MQ 36 (m. 9x4)
n. 12	Via Belgio	Non alimentare	MQ 32 (m. 8x4)
n. 23	Via Belgio	Non alimentare	MQ 48 (m. 8x6)
n. 24	Via Belgio	Non alimentare	MQ 48 (m. 8x6)
n. 25	Via Belgio	Non alimentare	MQ 66 (m. 11x6)
n. 26	Via Belgio	Non alimentare	MQ 63 (m. 10,5x6)
n. 63	Via Olanda	Non alimentare	MQ 50 (m. 10x5)
n. 64	Via Olanda	Non alimentare	MQ 50 (m. 10x5)
n. 66	Via Olanda	Non alimentare	MQ 35 (m. 7x5)
n. 67	Via Olanda	Non alimentare	MQ 50 (m. 10x5)
n. 68	Via Olanda	Non alimentare	MQ 50 (m. 10x5)
n. 74	Via Olanda	Alimentare	MQ 14 (m. 4x3,5)
n. 75	Via Olanda	Alimentare	MQ 14 (m. 4x3,5)
n. 84	Via Olanda	Non alimentare	MQ 24 (m. 6x4)
n. 97	Via Spagna	Alimentare	MQ 45 (m. 9x5)
n. 127	Via Portogallo	Non alimentare	MQ 50 (m. 10x5)
n. 128	Via Portogallo	Non alimentare	MQ 45 (m. 9x5)
n. 129	Via Portogallo	Non alimentare	MQ 50 (m. 10x5)
n. 130	Via Portogallo	Non alimentare	MQ 60 (m. 12x5)
n. 131	Via Portogallo	Non alimentare	MQ 45 (m. 9x5)

2) di trasmettere il presente atto alla Regione Puglia, Servizio Attività Economiche, per la pubblicazione sul Bollettino Ufficiale della Regione Puglia come previsto dall'art. 30 sub. 2 – Procedure di rilascio delle autorizzazioni di tipo A – della L.R. 16/04/2015 n. 24 "Codice del Commercio" e succ. mod.;

3) di dare atto che la presente determinazione non comporta impegno di spesa;
4) di trasmettere il presente atto al Servizio Segreteria per l'inserimento nella raccolta generale;
5) di provvedere alla pubblicazione del presente atto nella sezione Amministrazione trasparente del Sito Istituzionale.

Casarano, 26-09-2022

Il Responsabile del Settore
Stefano Pagliarulo

Documento firmato digitalmente ai sensi del TU n. 445/00, dell'art. 20 del D.lgs. 82/2005 e norme collegate. Tale documento informatico è memorizzato digitalmente sulla banca dati dell'Ente.

SCHEMA DI BANDO PER ASSEGNAZIONE DI POSTEGGI LIBERI PER ESERCIZIO ATTIVITÀ DI COMMERCIO PER IL MERCATO SETTIMANALE DEL MARTEDÌ

Il Comune di Casarano rende noto l'elenco dei posteggi liberi, da attribuire tramite bando pubblico, per il mercato settimanale del martedì, ai sensi della L.R. Puglia n. 24 del 16 aprile 2015 – Codice del Commercio – e del vigente Regolamento comunale per il commercio su aree pubbliche:

n. 2	Via Belgio	Non alimentare	MQ 32 (m. 8x4)
n. 3	Via Belgio	Non alimentare	MQ 32 (m. 8x4)
n. 4	Via Belgio	Non alimentare	MQ 32 (m. 8x4)
n. 5	Via Belgio	Non alimentare	MQ 36 (m. 9x4)
n. 6	Via Belgio	Non alimentare	MQ 40 (m. 10x4)
n. 8	Via Belgio	Non alimentare	MQ 36 (m. 9x4)
n. 12	Via Belgio	Non alimentare	MQ 32 (m. 8x4)
n. 23	Via Belgio	Non alimentare	MQ 48 (m. 8x6)
n. 24	Via Belgio	Non alimentare	MQ 48 (m. 8x6)
n. 25	Via Belgio	Non alimentare	MQ 66 (m. 11x6)
n. 26	Via Belgio	Non alimentare	MQ 63 (m. 10,5x6)
n. 63	Via Olanda	Non alimentare	MQ 50 (m. 10x5)
n. 64	Via Olanda	Non alimentare	MQ 50 (m. 10x5)
n. 66	Via Olanda	Non alimentare	MQ 35 (m. 7x5)
n. 67	Via Olanda	Non alimentare	MQ 50 (m. 10x5)
n. 68	Via Olanda	Non alimentare	MQ 50 (m. 10x5)
n. 74	Via Olanda	Alimentare	MQ 14 (m. 4x3,5)
n. 75	Via Olanda	Alimentare	MQ 14 (m. 4x3,5)
n. 84	Via Olanda	Non alimentare	MQ 24 (m. 6x4)
n. 97	Via Spagna	Alimentare	MQ 45 (m. 9x5)
n. 127	Via Portogallo	Non alimentare	MQ 50 (m. 10x5)
n. 128	Via Portogallo	Non alimentare	MQ 45 (m. 9x5)
n. 129	Via Portogallo	Non alimentare	MQ 50 (m. 10x5)
n. 130	Via Portogallo	Non alimentare	MQ 60 (m. 12x5)
n. 131	Via Portogallo	Non alimentare	MQ 45 (m. 9x5)

La collocazione dei posteggi oggetto del presente Bando, come sopra dettagliati, può essere consultata presso l'Ufficio Commercio del Comune di Casarano.

● DURATA DELLE CONCESSIONI

Le concessioni avranno durata di anni 12 (dodici) a decorrere dalla data di rilascio (ex art. 29 c. 3 L.R. n. 24/2015);

●ASSEGNAZIONE DELLE CONCESSIONI DI POSTEGGI

Le concessioni sono assegnate in relazione ad ogni singolo posteggio mediante la formazione di una graduatoria solo in caso di pluralità di domande concorrenti;

● REQUISITI PER LA PARTECIPAZIONE ALLA PROCEDURA DI SELEZIONE

Possono partecipare al Bando le persone fisiche, le ditte individuali, le società di persone, le società di capitali o le cooperative regolarmente costituite, purché in possesso dei requisiti per l'esercizio dell'attività commerciale di cui all'art. 71 del D. Lgs. 26 marzo 2010 n. 59;

●PUBBLICAZIONE DEL BANDO

Il Bando sarà pubblicato sull'Albo Pretorio on line del Comune di Casarano e verrà trasmesso alla Regione Puglia per la pubblicazione sul Bollettino Ufficiale della Regione Puglia (BURP) come previsto dall'art. 30.2 – Procedure di rilascio delle autorizzazioni di tipo A – della L.R. 16/04/2015 n. 24 Codice del commercio;

● PRESENTAZIONE DELLE DOMANDE DI PARTECIPAZIONE ALLA SELEZIONE

Non verranno in alcun modo tenute in considerazione le domande eventualmente presentate in data antecedente alla pubblicazione del presente Bando sull'Albo Pretorio on line del Comune di Casarano.

Le domande di partecipazione al bando per l'assegnazione dei posteggi oggetto della presente selezione, complete di Marca da Bollo, dovranno *essere inoltrate al Comune a partire dalla data di pubblicazione del bando sul BURP e dovranno pervenire al Comune nel termine massimo dei successivi sessanta giorni. Le domande eventualmente pervenute fuori detto termine sono respinte e non danno luogo ad alcuna priorità in futuro.*

A pena dell'esclusione dalla selezione, le domande di partecipazione dovranno essere formulate utilizzando esclusivamente il modello allegato al presente Bando e/o scaricabile dal sito internet del Comune www.comune.casarano.le.it, da far pervenire esclusivamente tramite:

- Posta elettronica certificata (P.e.c.) all'indirizzo comune.casarano.le@pec.rupar.puglia.it (farà fede l'effettiva ricezione del messaggio elettronico da parte del Comune);
- consegna diretta presso l'Ufficio Protocollo del Comune (farà fede la data apposta dal timbro dell'Ufficio) o mediante Raccomandata con ricevuta di ritorno che dovrà necessariamente pervenire all'Ente entro e non oltre lo stesso termine dei 60 gg. successivi alla data di pubblicazione del presente Bando sull'Albo Pretorio on line del Comune di Casarano.

Le domande eventualmente pervenute fuori detto termine sono respinte.

È consentito presentare domande per posteggi diversi indicandone l'ordine di priorità, secondo quanto stabilito dall'art. 6 c.5 del Regolamento Regionale n. 4 del 28/02/2017 (pubblicato sul Bollettino Ufficiale della Regione Puglia n. 27 suppl. del 2.3.2017), fatta salva l'assegnazione nel limite massimo di posteggi consentito allo stesso soggetto ai sensi del punto 7 dell'Intesa della Conferenza Unificata del 5 luglio 2012;

● CONTENUTO DELLA DOMANDA

La domanda deve essere completa in tutte le sue parti e contenere, a pena di inammissibilità:
- dati anagrafici del richiedente;
- Codice Fiscale e/o Partita IVA;
- numero e data d'iscrizione nel Registro delle imprese commercio su aree pubbliche;
- indicazione del posteggio a cui la domanda si riferisce;
- autocertificazione dei requisiti morali e professionali di cui all'art. 4 del D. Lgs. n. 228/2001 e dell'articolo 71 d.Lgs.59/2010 e s.m.i. del titolare ovvero del legale rappresentante, dei soci e del preposto, qualora presente;
- consenso al trattamento dei dati personali ai sensi del d.lgs. 196/2003.

Alla domanda devono essere allegati, a pena di inammissibilità, i seguenti documenti:
- copia del documento di identità;
- copia del permesso di soggiorno in corso di validità, per i cittadini non residenti nell'Unione Europea (se il permesso scade entro 30 giorni, copia della ricevuta della richiesta di rinnovo).

- copia della visura comprovante l'iscrizione dell'impresa al registro delle imprese della Camera di Commercio.

- ricevuta di pagamento TOSAP per ogni giornata di effettiva presenza al mercato settimanale del martedì in caso di domanda presentata da spuntista (dato verificabile d'ufficio);

Nel caso in cui la domanda contenga false o mendaci dichiarazioni, fatte salve le sanzioni previste dal vigente Codice Penale, essa verrà annullata d'ufficio e in toto ai sensi delle vigenti disposizioni di legge.

● CAUSE DI ESCLUSIONE

L'esclusione della domanda avverrà nei seguenti casi:
- spedizione delle domande fuori dal termine e con modalità diverse da quelle previste dal presente bando;
- mancata sottoscrizione della domanda;
- mancata autocertificazione del possesso dei requisiti morali per l'esercizio dell'attività da parte del titolare dell'impresa individuale/legale rappresentante della società;
- nel caso di società, la mancata autocertificazione del possesso dei requisiti morali da parte dei soci con poteri di amministrazione;
- la mancata autocertificazione del possesso dei requisiti morali e professionali per l'attività del settore alimentare o dell'eventuale soggetto preposto alla vendita in possesso dei requisiti;
- l'omissione, l'illeggibilità e la non identificabilità di uno degli elementi identificativi del richiedente;
- la mancata indicazione del posteggio di cui si chiede l'assegnazione con la specificazione merceologica;
- la presentazione della domanda su modello diverso da quello allegato al bando.

● INTEGRAZIONI

Alle domande complete dei requisiti di ammissibilità sono consentite integrazioni secondo le disposizioni Comunali relative alla gestione dei procedimenti. Per tutto quanto non previsto nel presente bando si rinvia alla normativa statale e regionale vigente. L'Amministrazione Comunale si riserva la facoltà, con provvedimento motivato ed in qualsiasi momento, di revocare o non dare corso alla presente procedura per motivi di pubblico interesse;

● CRITERI DI ASSEGNAZIONE DELLE CONCESSIONI

Il Comune esamina le domande regolarmente pervenute e rilascia l'autorizzazione e la contestuale concessione per ciascun posteggio libero sulla base di una graduatoria formulata tenendo conto, **nell'ordine**, dei seguenti criteri non cumulabili:
- data di iscrizione quale **impresa attiva al Registro delle imprese** della Camera di Commercio;
- numero complessivo di presenze maturate in qualità di spuntista presso il mercato settimanale;

● GRADUATORIA

La graduatoria provvisoria per ogni singolo posteggio di cui al presente bando sarà pubblicata all'Albo Pretorio del Comune di Casarano www.comune.casarano.le.it. Qualora lo stesso soggetto giuridico risulti assegnatario di un numero di posteggi superiori al limite fissato dal paragrafo 7 dell'Intesa in Conferenza unificata 5 luglio 2012, dovrà rinunciare, comunicandolo al Comune entro dieci giorni della pubblicazione della graduatoria provvisoria a uno o più dei posteggi assegnatigli. In mancanza di tale comunicazione il Comune procede d'ufficio a revocare il numero di posteggi in esubero escludendo dalla graduatoria le ultime istanze presentate in ordine cronologico ed assegnandoli al soggetto che segue nella graduatoria di posteggio. Qualora non vi siano domande concorrenti per il posteggio o per i posteggi interessati, il Comune procederà a nuova selezione come posteggio libero.

Contro le graduatorie possono essere presentate osservazioni da presentare al Comune entro sette giorni dalla data di pubblicazione. Il Comune si pronuncia entro i successivi quindici giorni, pubblicando all'Albo Pretorio
per trenta giorni consecutivi la graduatoria finale. L'autorizzazione e la relativa concessione di posteggio saranno rilasciate in applicazione della graduatoria finale entro i successivi trenta giorni.

DISPOSIZIONI TRANSITORIE

L'autorizzazione e la relativa nuova concessione di posteggio sono rilasciate in applicazione della graduatoria entro 60 giorni dall'approvazione della graduatoria definitiva.

INFORMATIVA AI SENSI DELL'ART. 13 DEL D.LGS 196/2003

I dati personali raccolti saranno trattati e diffusi anche con strumenti informatici:
- nell'ambito del procedimento per il quali gli stessi sono stati raccolti;
- in applicazione della disposizione sulla pubblicizzazione degli atti, ai sensi della Legge 241/90.

I dati potranno essere inoltre comunicati, su richiesta, nell'ambito del diritto di informazione e accesso agli atti e nel rispetto delle disposizioni di legge ad esso inerenti. Il conferimento dei dati ha natura obbligatoria; in caso di rifiuto non sarà possibile procedere all'accettazione della pratica.

Titolare del trattamento: Stefano Pagliarulo - Responsabile del Trattamento: Mauro Stefano

DISPOSIZIONI FINALI

Per tutto quanto non previsto dal presente avviso si rinvia alla normativa statale e regionale vigente, nonché al Regolamento comunale che disciplina l'organizzazione e lo svolgimento delle funzioni comunali in materia di commercio su aree pubbliche.

INFORMAZIONI

Per le richieste inerenti al bando l'ufficio SUAP è aperto al pubblico dal Lunedì al Venerdì dalle ore 10.00 alle ore 12.00.

Casarano, lì

II Responsabile del Settore IV
Stefano Pagliarulo

Marca da bollo

Allegato B
MERCATO SETTIMANALE DEL MARTEDì - DOMANDA PER LA CONCESSIONE IN USO DI POSTEGGIO E CONTESTUALE RICHIESTA DI RILASCIO DELLA RELATIVA AUTORIZZAZIONE DI TIPO A PER L'ESERCIZIO DI COMMERCIO SU AREA PUBBLICA

Allo Sportello Unico delle Attività Produttive
Comune di Casarano
Piazza San Domenico 1
73042 Casarano (LE)

Il sottoscritto _____

nato a _____ il _____

residente in _____ alla via _____ n. _____

Telefono _____ Casella Pec/Email_____

nella sua qualità di:

□ Titolare della omonima ditta individuale

□ Legale rappresentante della società_____

avente sede in_____alla via_____

Codice Fiscale _____Partita Iva_____

DICHIARA

*di essere iscritto al Registro Imprese presso la Camera di Commercio di_____ a far data dal _____ quale ditta individuale ovvero quale legale rappresentante della società_____;
(si allega copia della visura comprovante l'iscrizione al registro delle imprese della Camera di Commercio);

*di aver maturato in qualità di spuntista presso il mercato settimanale del martedì a Casarano il numero complessivo di presenze pari a _____, dato dimostrabile mediante la ricevuta di pagamento TOSAP per ogni giornata di effettiva presenza **(ricevute da allegare alla presente domanda - Dato verificabile d'ufficio)**;

CHIEDE

Di essere ammesso a partecipare alla selezione pubblica per l'assegnazione della concessione di posteggio presso il mercato settimanale del martedì indetta da codesto Comune
per il **posteggio nr._____** ubicato in via _____mq _____
ovvero in subordine nr: _____ ubicato in via _____mq_____
presso il mercato settimanale del martedì

A tal fine e sotto la propria personale responsabilità

DICHIARA, a pena di inammissibilità della domanda:

- di essere in possesso dei requisiti morali prescritti dalla vigente legislazione statale e regionale e che nei propri confronti non sussistono cause di decadenza o sospensione previste dal d.lgs. 159/2011, articolo 67 e di essere in possesso dei requisiti per la partecipazione alla procedura di selezione dettagliati nel presente bando;
- di essere in possesso dei requisiti morali e professionali di cui all'art.71 del D.Lgs.59/2010 e s.,m.i.;
- la regolarità previdenziale, contributiva e fiscale dell'impresa

solo in caso di società: che le persone sotto elencate sono in possesso dei requisiti morali prescritti dalla vigente normativa statale e regionale e che nei propri confronti non sussistono cause di decadenza o sospensione previste dal d.lgs. 159/2011, articolo 67:

legale rappresentante: _____
socio: _____
preposto:_____
altro: _____

- Di autorizzare il consenso per il trattamento dei dati personali ai fini dell'espletamento della procedura di selezione a norma del d.lgs. 196/2003.

Ai fini della partecipazione alla presente selezione e della priorità nell'assegnazione del posteggio allega:

- copia del documento di identità debitamente sottoscritto;
- copia del permesso di soggiorno in corso di validità, per i cittadini non residenti nell'Unione Europea (se il permesso scade entro 30 giorni, copia della ricevuta della richiesta di rinnovo);
- copia della visura comprovante l'iscrizione dell'impresa al registro delle imprese della Camera di Commercio;
- ricevute di pagamento TOSAP in caso di spuntista presso il mercato settimanale.

Nel caso in cui la domanda contenga false o mendaci dichiarazioni, fatte salve le sanzioni previste dal vigente Codice Penale, essa verrà annullata d'ufficio e *in toto* ai sensi delle vigenti disposizioni di legge.

Data _____

IN FEDE

_____

DICHIARA ESPRESSAMENTE

- **di avere preso visione del bando pubblico e di accettarlo in ogni sua parte;**
- di essere consapevole, ai sensi degli articoli 75 e 76 del D.P.R. 445/2000, che nel caso in cui la domanda contenga false o mendaci dichiarazioni, fatte salve le sanzioni previste dal vigente Codice Penale, essa verrà annullata d'ufficio e in toto ai sensi delle vigenti disposizioni di legge;
- di rispettare le disposizione igienico sanitarie previste per l'avvio e l'esercizio dell'attività di commercio su area pubblica.
- di non avere posizioni debitorie nei confronti del Comune di Casarano (o società concessionarie) in materia di tributi e/o canoni;

Data _____

IN FEDE

_____

Città di Cavallino - Cod. Amm. c_c377 - Prot. n. 0028011 del 23/09/2022 09:29 - PARTENZA

COMUNE DI CAVALLINO
(Provincia di Lecce)

SETTORE 1° AA.GG. - ISTITUZIONALI

SERVIZIO ATTIVITÀ ECONOMICHE E PRODUTTIVE

BANDO PER L'ASSEGNAZIONE DI POSTEGGI PER IL COMMERCIO SU AREE PUBBLICHE, DISPONIBILI NEL MERCATO COPERTO GIORNALIERO DI VIA CASALEGNO, ANGOLO VIA COLUMBI.

IL RESPONSABILE DI SETTORE

Premesso che:
- la Legge Regionale n. 24 del 16/04/2015 disciplina i criteri e le procedure per il rilascio delle autorizzazioni di tipologia A) e della relative concessioni di posteggio all'interno dei mercati e fiere su aree pubbliche;
- ai sensi dell'art. 3 c.1 lett. j della L.R. 24/2015 è stato approvato il R.R. n. 4 del 28.02.2017 concernente "*Criteri e procedure per la concessione dei posteggi su aree pubbliche*". In particolare, gli artt. 6 e 7 del R.R. n. 4/2017 disciplinano le modalità di presentazione delle domande e i criteri di selezione per il rilascio delle autorizzazioni di tipo A;
- con riferimento alle procedure di pubblicazione dei bandi, l'art 30, comma 2, della L.R. n. 24/2015 prevede che "*entro il 30 aprile e il 30 settembre di ciascun anno i comuni facciano pervenire i propri bandi al Servizio Regionale competente che provvede all'esame e alla pubblicazione sul Bollettino Ufficiale della Regione Puglia, entro i successivi trenta giorni*".

Considerato che sono da assegnare, in quanto risultano liberi e disponibili, alcuni box all'interno del mercato coperto;
Atteso che a tal fine, è indispensabile adottare, nel rispetto della normativa di settore, apposito provvedimento di assegnazione tramite bando ad evidenza pubblica;
Vista la deliberazione di G.C. n. 106 del 15/09/2020 sulla determinazione dei canoni di concessione dei box presenti all'interno del Mercato coperto;

RENDE NOTO

che è indetta la selezione pubblica per l'assegnazione in concessione d'uso dei posteggi liberi, nel Mercato Coperto di via Casalegno, con contestuale richiesta di rilascio di autorizzazione amministrativa.

Gli interessati all'assegnazione dei posteggi di seguito indicati potranno presentare domanda al Comune di Cavallino secondo le modalità indicate nel presente bando.

I posteggi, con i canoni mensili di concessione, messi a concorso sono i seguenti, come individuati numericamente nella seguente **Tabella:**

MERCATO COPERTO DI VIA CASALEGNO				
Num. Box	**Superficie in mq**	**Settore Merceologico**	**Categoria merceologica**	**Importo canone mensile per sola occupazione box**

Città di Cavallino - Cod. Amm. c_c377 - Prot. n. 0028011 del 23/09/2022 09:29 - PARTENZA

n. 1	20,63	Alimentare	Pescheria	€ 61,89
n. 2	7,56	Alimentare	Frutta e verdura	€ 22,68
n. 7	14,44	Alimentare	Alimentare	€ 43,47
n. 10	12,32	Alimentare	Alimentare con esclusione di carni e prodotti ittici	€ 36,96

Gli assegnatari del posteggio dovranno corrispondere, oltre al canone di occupazione dei locali come indicati nella tabella sopra riportata, anche le spese per le utenze dei singoli box ed ogni altro onere ed obbligo determinato in relazione all'utilizzo degli spazi comuni; inoltre, il canone mensile verrà periodicamente aggiornato secondo le indicazioni ISTAT.
All'interno dei box è consentita l'attività di vendita; non è consentito, se non espressamente previsto, l'esercizio dell'attività di somministrazione di alimenti e bevande ed altresì qualsiasi forma di preparazione di prodotti alimentari e non, o attività diverse.

Al presente bando possono partecipare coloro i quali (persone fisiche, società di persone, società di capitale o cooperative regolarmente costituite) risultano essere in possesso, nei termini stabiliti per la presentazione della relativa domanda, dei requisiti per l'esercizio dell'attività commerciale previsti dall'art. 5 della L.R. n. 24/2015 che recepisce l'art. 71 del D.Lgs. n. 59/2010 e successive modifiche; solo per l'esercizio del commercio equo e solidale, in considerazione della finalità sociale, umanitaria e mutualistica di tale categoria merceologica, da Associazioni ONLUS, Fondazioni e Enti Benefici;

Con l'istanza di partecipazione al presente bando, viene richiesto il rilascio dell'autorizzazione amministrativa di tipologia "A" di cui all'art. 29 della L.R. n. 24/15 e della relativa concessione di posteggio la cui durata è di **dodici anni.**

La domanda dovrà riportare espressamente i box per il quale si chiede l'assegnazione, per un numero massimo di due, atteso che nello stesso mercato, un medesimo soggetto, persona fisica o società, non può essere titolare di più di due autorizzazioni nel medesimo settore merceologico, salvo quanto disposto dall'art. 29, c. 5 della L.R. n. 24/2015.

La graduatoria farà riferimento al singolo box per il quale si è chiesta l'assegnazione.

Saranno ammesse al bando pubblico solo le domande firmate, redatte sul modello di pratica "Domanda di partecipazione alla procedura di selezione per l'assegnazione di concessione di posteggio in scadenza nei mercati, nelle fiere e nei posteggi isolati su aree pubbliche", disponibile sulla piattaforma SUAP accessibile da www.impresainungiorno.gov.it che perverranno al Comune di Cavallino, entro i termini stabiliti **(DI SESSANTA GIORNI DALLA DATA DI PUBBLICAZIONE SUL BOLLETTINO UFFICIALE DELLA REGIONE PUGLIA**, o a mezzo PEC all'indirizzo protocollo.comune.cavallino@pec.rupar.puglia.it in caso di problemi tecnici della predetta piattaforma, in competente bollo da Euro 16,00, corredate dalla copia di un documento di identità in corso di validità, nonché della copia del permesso di soggiorno non scaduto per cittadini extracomunitari, nonché della ulteriore documentazione utile per l'attribuzione del punteggio da attribuire per la formazione della graduatoria, **oltre alla dichiarazione di impegno a costituire il consorzio obbligatorio tra gli assegnatari dei posteggi.**
NON E' CONSENTITA LA PRESENTAZIONE A MANO DELLE DOMANDE.

Le domande presentate con le modalità sopra riportate dovranno, pena l'esclusione:

α) essere compilate sull'apposito modello-domanda disponibile sulla piattaforma www.impresainungiorno.gov.it, oppure presso l'Ufficio Commercio, sito in Via Pietro Ciccarese n. 5, nei giorni mercoledì e venerdì dalle ore 9,30 alle ore 12,00 e martedì dalle ore 16,00 alle 18,00 o sul sito istituzionale www.comune.cavallino.le.it, alla pagina "Bandi e Concorsi";

β) essere inoltrate tramite la piattaforma SUAP on line accessibile dal portale www.impresainungiorno.gov.it oppure a mezzo PEC, in caso di problemi tecnici sulla piattaforma, all'indirizzo protocollo.comune.cavallino@pec.rupar.puglia.it e pervenire al protocollo dell'Ente

Città di Cavallino - Cod. Amm. c_c377 - Prot. n. 0028011 del 23/09/2022 09:29 - PARTENZA

NEL TERMINE PERENTORIO DI SESSANTA GIORNI DALLA DATA DI PUBBLICAZIONE SUL BOLLETTINO UFFICIALE DELLA REGIONE PUGLIA. Le domande eventualmente pervenute fuori detto termine sono respinte e non danno luogo ad alcuna priorità in futuro.

χ) indirizzate al Comune di Cavallino – Ufficio commercio – Via Pietro Ciccarese n. 5.

δ) recare in allegato la copia di un documento di identità in corso di validità e la copia del permesso di soggiorno in corso di validità per i cittadini extracomunitari;

ε) contenere formale impegno ad aderire alla costituzione del consorzio obbligatorio tra gli operatori concessionari per la gestione dei servizi accessori, come previsto dall'art. 32 del Regolamento comunale per la disciplina del Mercato Coperto comunale approvato con deliberazione di Consiglio comunale n. 27 del 27/11/2013 e della deliberazione di G.C. n. 282 del 6/12/2013 che, con la presentazione della domanda si intende letto ed accettato.

Costituirà causa di esclusione:

a. *la mancata dichiarazione circa il possesso dei prescritti requisiti di accesso all'attività commerciale e di quelli professionali previsti dalle vigenti norme in materia di commercio di generi alimentari;*

b. *la mancata sottoscrizione della domanda di partecipazione;*

c. la mancata presentazione, in allegato alla domanda, di copia del documento di identità (obbligatorio per tutti i soci in caso di società) e della copia del permesso di soggiorno per i cittadini extracomunitari;

d. *l'utilizzazione, per la presentazione della domanda, di un modello diverso da quello previsto dal presente bando;*

e. l'arrivo della domanda oltre il termine previsto;

f. *la presentazione della domanda tramite modalità diverse rispetto a quelle previste nel presente bando.*

g. la mancanza della dichiarazione di cui alla lettera e) di cui al punto precedente (impegno a costituirsi in consorzio).

Al fine di una celere definizione del procedimento e formazione della graduatoria, i concorrenti possono allegare copia della documentazione a conferma di quanto dichiarato, cioè:

- copia dell'autorizzazione amministrativa in possesso;
- visura C.C.I.A.A. in carta semplice (anche fotocopia) in cui si evidenzia la data di inizio attività del commercio su aree pubbliche, cioè l'iscrizione al Registro Imprese;
- ogni altra documentazione ritenuta utile.

In ogni caso, l'ufficio competente si riserva di richiedere integrazioni o documentazioni probatorie o comunque ritenute utili per l'approvazione definitiva della graduatoria.

La graduatoria per gli aspiranti concessionari di posteggio sarà formata per singolo box (art. 30, commi 3 e 4 della L.R. 24/15) sulla base dei seguenti criteri, nell'ordine di priorità:

1. **MAX PUNTI 60 per maggiore professionalità di esercizio dell'impresa, acquisita nell'esercizio del commercio su aree pubbliche, sulla base dell'anzianità di iscrizione al Registro delle Imprese, comprovata dalla durata dell'iscrizione, quale impresa attiva nel commercio su aree pubbliche;** riferita al soggetto titolare al momento della partecipazione al bando sommata a quella dell'eventuale ultimo ante causa, con i seguenti punteggi:

- fino a 5 anni di anzianità di iscrizione = **max punti 40** (8 punti/ per anno);
- maggiore di 5 anni fino a 10 anni di anzianità di iscrizione = **max punti 50** (2 punti/per anno oltre i 5 anni);
- oltre 10 anni di anzianità di iscrizione = **max punti 60** (1 punto/per anno dopo i 10 anni);

A parità di punteggio, la domanda è valutata ai sensi dei criteri di cui all'art. 4 co. 9 del R.R. n. 4 28/02/17, secondo cui **in caso di parità di punteggio**, gli ulteriori criteri di cui all'art. 30 co. 4 lett. c) della L.R. 24/15, assegnano punteggi non cumulabili tenendo conto, in ordine di **PRIORITÀ** dei **seguenti parametri:**

- anzianità di partecipazione nella fiera o mercato: numero complessivo di presenze nella fiera/mercato;
- data di iscrizione al Registro delle Imprese per l'esercizio dell'attività di commercio su aree pubbliche;
- presentazione di apposita documentazione attestante la regolarità della posizione dell'impresa, sia individuale che societaria, ai fini previdenziali, contributivi e fiscali come previsto all'art. 11 del R.R. n. 4 del 28/02/2017;
- partecipazione a corsi di formazione professionale del candidato e/o dei dipendenti;
- eventuale stato di disoccupazione;
- eventuale invalidità;

Città di Cavallino - Cod. Amm. c_c377 - Prot. n. 0028011 del 23/09/2022 09:29 - PARTENZA

- eventuale carico familiare,

L'esito dell'istanza, sarà comunicato agli interessati, unitamente alla graduatoria formulata, entro 60 giorni dalla data di scadenza del bando, mediante pubblicazione sul sito web istituzionale del Comune di Cavallino, all'indirizzo www.comune.cavallino.le.it, Amministrazione Trasparente.

Gli interessati saranno successivamente invitati presso gli uffici per la formalizzazione delle assegnazioni/concessioni del posteggio, secondo l'ordine della graduatoria.

Le informazioni possono essere richieste all'ufficio commercio (tel. 0832/617210) nei giorni di mercoledì e venerdì, dalle ore 9,30 alle ore 12,00 ed il martedì ed il giovedì dalle ore 16,00 alle ore 18,00.

Cavallino, 23/09/2022

IL RESPONSABILE DEL SETTORE
(Dr. Roberto Carlino)

COMUNE DI GALATINA - c_d862 - 0045851 - Uscita - 27/09/2022 - 16:02

CITTÀ DI GALATINA

PROVINCIA DI LECCE

REG. GEN. DETERMINAZIONI N. 1508 DEL 27/09/2022

- DIREZIONE TERRITORIO E QUALITA' URBANA -
SERVIZIO S.U.A.P. - COMMERCIO

Determinazione n. 679 del 27/09/2022

OGGETTO: ASSEGNAZIONE POSTEGGI DISPONIBILI PER IL COMMERCIO SU AREE PUBBLICHE – II^ BANDO 2022.

Il responsabile del procedimento attesta che il procedimento istruttorio affidatogli è stato espletato nel rispetto delle vigenti disposizioni di legge e della normativa regolamentare interna e che la proposta di provvedimento dallo stesso predisposta ai fini dell'adozione dell'atto finale è conforme alle risultanze istruttorie. Attesta, inoltre, che non sussistono situazioni, anche potenziali, di conflitto di interesse per cui è fatto obbligo espresso di astenersi e che risultano rispettate le disposizioni del Piano Triennale di Prevenzione della corruzione e per la Trasparenza, approvato dall'Ente.

Data 27/09/2022

Il Responsabile del procedimento
MASCIULLO SALVATORA

REGOLARITÀ TECNICA AI SENSI DELL'ART. 147 BIS DEL D. LGS. N.267/2000

VISTA LA PROPOSTA DI DETERMINAZIONE N. 679 DEL 27/09/2022 DEL SERVIZIO SERVIZIO S.U.A.P. - COMMERCIO, SI ATTESTA LA REGOLARITÀ TECNICA, AI SENSI DELL'ART. 147 BIS DEL D. LGS. N. 267/2000 E DEL VIGENTE REGOLAMENTO COMUNALE SUL SISTEMA DEI CONTROLLI INTERNI.

Data 27/09/2022

Il Dirigente/Responsabile

MIGLIETTA NICOLA

COMUNE DI GALATINA - c_d862 - 0045851 - Uscita - 27/09/2022 - 16:02

IL DIRIGENTE

Visto il Decreto del Sindaco n. 27 del 04/07/2018, con il quale è stata conferita la Funzione Dirigenziale di Responsabilità Gestionale della Direzione Territorio e Qualità Urbana, come prorogato con Decreto Sindacale n. 33 del 20/07/2022;

Vista la Deliberazione del Consiglio Comunale n. 64 del 23/11/2021, con la quale è stato approvato il Documento Unico di Programmazione (DUP) per il periodo 2022/2024 e la successiva DCC n. 12 del 30/05/2022, con la quale è stata approvata la relativa nota di aggiornamento, ai sensi dell'art. 170, comma 1, del D. Lgs. n. 267/2000;

Visto il bilancio di previsione finanziario del triennio 2022/2024, approvato con Deliberazione del Consiglio Comunale n. 13 del 30/05/2022 (art. 151 e 174 del D. Lgs. n. 267/2000 e art. 10 e 11 del D. Lgs. n. 118/2011);

Visto il Piano Esecutivo di Gestione del triennio 2022/2024 approvato con Deliberazione di Giunta Comunale n. 156 del 01/06/2022;

Premesso che:
- la Legge Regionale n. 24 del 16/04/2015 disciplina i criteri e le procedure per il rilascio delle autorizzazioni di tipo A e delle relative concessioni;
- il Regolamento Regionale n. 4 del 28.02.2017, concernente "*Criteri e procedure per la concessione dei posteggi su aree pubbliche*", agli artt. 6 e 7 disciplina le modalità di presentazione delle domande e i criteri di selezione per il rilascio delle autorizzazioni di tipo A;
- con riferimento alle procedure di pubblicazione dei bandi, l'art 30 comma 2 della L.R. n. 24/2015 prevede che "*entro il 30 aprile e il 30 settembre di ciascun anno i Comuni facciano pervenire i propri bandi al Servizio Regionale competente che provvede all'esame e alla pubblicazione sul Bollettino Ufficiale della Regione Puglia, entro i successivi trenta giorni".*

Considerato che:
- risultano liberi e disponibili per l'assegnazione numerosi posteggi dei mercati settimanali del lunedì a Noha e del giovedì a Galatina, oltre a posteggi extra-mercato e isolati nonchè nel mercato coperto ubicato in via Pascoli angolo via Principessa Jolanda;

Rilevato che:
- nei mesi scorsi, alcuni operatori del commercio itinerante hanno effettuato l'attività di spunta su alcuni posti disponibili;
- a seguito di una attenta razionalizzazione della tipologia e del numero di posteggi da poter assegnare si è ritenuto opportuno considerare fruibili quelli scelti dagli spuntisti;
- è obiettivo dell'Amministrazione Comunale riqualificare alcune aree del territorio;

Atteso che, a tal fine, è indispensabile adottare apposito provvedimento di assegnazione, tramite bando ad evidenza pubblica nel rispetto della normativa vigente;

COMUNE DI GALATINA - c_d862 - 0045851 - Uscita - 27/09/2022 - 16:02

Visto il Decreto Legislativo n. 267/2000;
Vista la Legge Regionale n. 24 del 16/04/2015;
Visto il Regolamento Regionale n. 4 del 28/02/2017;
Visto il Piano Strategico del Commercio adottato con deliberazione di C.C. n. 44 del 27/07/2021;

Verificata la legittimità, la regolarità e la correttezza del presente provvedimento, delle inerenti regole procedurali, dei principi di carattere generale dell'ordinamento, nonché dei principi di buona amministrazione;

Tutto quanto innanzi premesso;

D E T E R M I N A

1. **Di approvare** il bando per l'assegnazione dei posteggi disponibili per il commercio su aree pubbliche, che si allega alla presente quale parte integrante e sostanziale;

2. **Di inviare** il suddetto bando alla Regione Puglia, Servizio Attività Economiche, per la pubblicazione sul Bollettino Ufficiale della Regione come previsto dalla normativa;

3. **Di dare atto** che il presente provvedimento non comporta alcun impegno di spesa sul bilancio comunale.

COMUNE DI GALATINA - c_d862 - 0045851 - Uscita - 27/09/2022 - 16:02

CITTA' DI GALATINA

Provincia di Lecce

DIREZIONE TERRITORIO E QUALITA' URBANA

SUAP - Commercio

Via Monte Bianco, 20 - 73013 Galatina (Le)

C.F. 80008170757 - PEC: protocollo@cert.comune.galatina.le.it

BANDO COMUNALE PER L'ASSEGNAZIONE IN CONCESSIONE DEI POSTEGGI DISPONIBILI PER IL COMMERCIO SU AREE PUBBLICHE

IL DIRIGENTE

- Visto il Decreto Legislativo n. 114/1998;
- Visto il Decreto Legislativo n. 170/2001;
- Vista la Legge Regionale n. 24/2015;
- Visto il Regolamento Regionale n. 4/2017;
- Visto il Documento Strategico del Commercio approvato con D.C.C. n. 44 del 27/07/2021;
- Vista la deliberazione di Giunta Comunale n. 50 del 28/02/2013 e successiva determina dirigenziale n. 38 dell'11/03/2103 di trasferimento temporaneo del mercato settimanale del giovedì nelle aree parcheggio adiacenti il Quartiere Fieristico;

bandisce, per l'assegnazione in concessione, i seguenti posteggi liberi per il commercio su aree pubbliche:

MERCATO SETTIMANALE DEL GIOVEDI' – GALATINA

NUMERO POSTEGGIO	MQ	ML	UBICAZIONE POSTEGGIO	SETTORE
3	50	10X5	VIA I. DE MARIA	**NON ALIMENTARE**
5	42	7X6	VIA I. DE MARIA	**NON ALIMENTARE**
8	30	6X5	VIA I. DE MARIA	**NON ALIMENTARE**
12	30	6X5	VIA I. DE MARIA	**NON ALIMENTARE**
14	48	8X6	VIA I. DE MARIA	**NON ALIMENTARE**
15	36	6X6	VIA I. DE MARIA	**NON ALIMENTARE**
16	40	10X4	VIA I. DE MARIA	**NON ALIMENTARE**
17	24	6X4	VIA I. DE MARIA	**NON ALIMENTARE**
18	30	5X6	VIA I. DE MARIA	**NON ALIMENTARE**
19	40	8X5	VIA I. DE MARIA	**NON ALIMENTARE**

COMUNE DI GALATINA - c_d862 - 0046851 - Uscita - 27/09/2022 - VIA I. DE MARIA

21	24	6X4	VIA I. DE MARIA	**NON ALIMENTARE**
22	32	8X4	VIA I. DE MARIA	**NON ALIMENTARE**
38	32	8X4	VIA I. DE MARIA	**NON ALIMENTARE**
48	50	10X5	VIA I. DE MARIA	**NON ALIMENTARE**
50	45	9X5	VIA I. DE MARIA	**NON ALIMENTARE**
51	40	8X5	VIA I. DE MARIA	**NON ALIMENTARE**
109	45	9X5	PARCHEGGIO RECINTATO	**NON ALIMENTARE**
111	30	6X5	PARCHEGGIO RECINTATO	**NON ALIMENTARE**
113	40	8X5	PARCHEGGIO RECINTATO	**NON ALIMENTARE**
116	24	6X4	PARCHEGGIO RECINTATO	**NON ALIMENTARE**
118	40	8X5	PARCHEGGIO RECINTATO	**NON ALIMENTARE**
119	40	8X5	PARCHEGGIO RECINTATO	**NON ALIMENTARE**
137	60	10X6	PARCHEGGIO RECINTATO	**NON ALIMENTARE**
139	30	5X6	PARCHEGGIO RECINTATO	**NON ALIMENTARE**
144	30	6X5	PARCHEGGIO RECINTATO	**NON ALIMENTARE**
195	66	11X6	PARCHEGGIO RECINTATO	**NON ALIMENTARE**
198	36	6X6	PARCHEGGIO RECINTATO	**NON ALIMENTARE**
204	42	7X6	PARCHEGGIO RECINTATO	**NON ALIMENTARE**
208	45	7,5X6	PARCHEGGIO RECINTATO	**NON ALIMENTARE**
210	60	10X6	PARCHEGGIO RECINTATO	**NON ALIMENTARE**
211	48	8X6	PARCHEGGIO RECINTATO	**NON ALIMENTARE**
215	32	8X4	PARCHEGGIO RECINTATO	**ALIMENTARE**
219	32	8X4	PARCHEGGIO RECINTATO	**ALIMENTARE**
220	48	12X4	PARCHEGGIO RECINTATO	**ALIMENTARE**
225	60	10X6	PARCHEGGIO RECINTATO	**NON ALIMENTARE**
235	36	9X4	PARCHEGGIO RECINTATO	**ALIMENTARE**
236	20	5X4	PARCHEGGIO RECINTATO	**ALIMENTARE**

COMUNE DI GALATINA - c_d862-0045851 - Uscita - 27/09/2022 - 0

241	28	7X4	RECINTATO	**ALIMENTARE**

MERCATO SETTIMANALE DEL LUNEDI' – NOHA

NUMERO POSTEGGIO	MQ	ML	UBICAZIONE POSTEGGIO	SETTORE
2	21	6X3,5	VIA MICHELANGELO	ALIMENTARE
3	15	5X3	VIA MICHELANGELO	NON ALIMENTARE
5	28	7X4	VIA MICHELANGELO	NON ALIMENTARE
9	20	5X4	VIA MICHELANGELO	NON ALIMENTARE

POSTEGGI ISOLATI – GALATINA

Commercio consentito nei giorni feriali

NUMERO POSTEGGIO	MQ	ML	UBICAZIONE POSTEGGIO	SETTORE
	12	4X3	PIAZZA LAGO MAGGIORE	ALIMENTARE (ortofrutta)

POSTEGGI ISOLATI – COLLEMETO

Commercio consentito nei giorni feriali

NUMERO POSTEGGIO	MQ	ML	UBICAZIONE POSTEGGIO	SETTORE
	24	8X3	PIAZZA COSTANTINOPOLI/ VIA S. ANTONIO	NON ALIMENTARE
	24	8X3	PIAZZA COSTANTINOPOLI/ VIA S. ANTONIO	NON ALIMENTARE
	12	4X3	PIAZZA COSTANTINOPOLI/ VIA S. ANTONIO	ALIMENTARE (ortofrutta)

POSTEGGI ISOLATI – SANTA BARBARA

Commercio consentito nei giorni feriali

NUMERO POSTEGGIO	MQ	ML	UBICAZIONE POSTEGGIO	SETTORE
	24	8X3	PIAZZA DEGLI ANDRIANI	NON ALIMENTARE
	24	8X3	PIAZZA DEGLI ANDRIANI	NON ALIMENTARE
	12	4X3	PIAZZA DEGLI ANDRIANI	ALIMENTARE (ortofrutta)

POSTEGGI EXTRAMERCATO – NOHA

Commercio consentito nei giorni prefestivi e festivi

NUMERO POSTEGGIO	MQ	ML	UBICAZIONE POSTEGGIO	SETTORE
	8	4X2	PIAZZA SAN MICHELE/ VIA CALVARIO	ALIMENTARE (dolciumi e/o frutta secca)

COMUNE DI GALATINA - c_d862 - 0045851 - Uscita - 27/09/2022 - 16:02

POSTEGGI PER EDICOLA (VENDITA GIORNALI E RIVISTE)
GALATINA e NOHA

NUMERO POSTEGGIO	MQ	ML	UBICAZIONE POSTEGGIO	LUOGO
	minimo 15	fronte minimo 4	VIA ARNO/ VIA S. MICHELE	**GALATINA**
	minimo 15	fronte minimo 4	GIARDINI PUBBLICI DI VIA GIOTTO	**NOHA**

POSTEGGI PER AUTOMARKET (somministrazione di alimenti e bevande)
GALATINA e FRAZIONI
Commercio consentito nelle ore serali

NUMERO POSTEGGIO	MQ	ML	UBICAZIONE POSTEGGIO	LUOGO
	25	10x2,5	VIA I. DE MARIA	**GALATINA**
	25	10x2,5	VIALE DON BOSCO	**GALATINA**
	25	10x2,5	VIA SOLETO (parcheggi campo sportivo)	**GALATINA**
	25	10x2,5	VIA CALVARIO/ VIA G. D'ANNUNZIO	**NOHA**
	25	10x2,5	VIA LA SPEZIA/VIA RIMINI	**COLLEMETO**

MERCATO COPERTO - GALATINA

NUMERO POSTEGGIO	MQ	ML	UBICAZIONE POSTEGGIO	SETTORE
3	16		MERCATO COPERTO	ALIMENTARE

Modalità di partecipazione

Le istanze, dovranno essere inoltrate al Comune di Galatina nel termine massimo di 60 giorni dalla stessa data di pubblicazione del presente bando sul Bollettino Ufficiale della Regione Puglia, a mezzo PEC all'indirizzo: protocollo@cert.comune.galatina.le.it oppure a mezzo raccomandata con avviso di ricevimento all' indirizzo: Comune di Galatina - Servizio SUAP-Commercio, Via Monte Bianco, 20 – 73013 Galatina, in busta chiusa recante sul fronte la dicitura "BANDO PER L'ASSEGNAZIONE DI POSTEGGI SU AREE PUBBLICHE DEL COMUNE DI GALATINA".

Le domande pervenute fuori da predetto termine saranno respinte e non daranno luogo ad alcuna priorità in futuro.

Non è consentita la presentazione a mano.

Qualora il sessantesimo giorno coincida con un giorno festivo, la scadenza è posticipata al primo giorno feriale successivo.

L'esito delle istanze è comunicato agli interessati nel termine di 90 giorni, decorso il quale la stessa dovrà intendersi accolta.

COMUNE DI GALATINA - c_d862 - 0045851 - Uscita - 27/09/2022 - 16:02

La domanda di partecipazione dovrà, **a pena di esclusione**:

- essere compilata esclusivamente sull'apposito modello scaricabile dal sito del Comune di Galatina www.comune.galatina.le.it;
- essere prodotta in marca da bollo da € 16,00;
- essere sottoscritta dall'interessato o dagli interessati.

Possono presentare istanza di partecipazione al presente bando le persone fisiche o le società di persone regolarmente costituite secondo le norme vigenti.

I richiedenti dovranno indicare il posteggio di gradimento come richiesto nel modulo e l'eventuale assegnazione avverrà tenendo conto di quanto indicato.

Rilascio titoli autorizzativi

Le istanze regolarmente pervenute saranno esaminate e verranno rilasciate, entro 30 giorni successivi alla data di scadenza della presentazione delle istanze, l'autorizzazione e la relativa concessione per ciascun posteggio. Nel caso di domande concorrenti per lo stesso posteggio verrà redatta una graduatoria secondo quanto disposto dall'art. 7 del Regolamento Regionale n. 4/2017:

- **fino a 5 anni di anzianità di iscrizione al Registro Imprese 40 punti**
- **da 5 anni a 10 anni di iscrizione al registro Imprese 50 punti**
- **oltre i 10 anni di iscrizione al registro Imprese 60 punti;**

saranno inoltre riconosciuti 0,01 punti per ogni giorno di anzianità nel posteggio.

Il Servizio Suap-Commercio di questo Comune resta a disposizione per ulteriori informazioni.

Galatina, data del protocollo

IL DIRIGENTE
Arch. Nicola MIGLIETTA

ORIGINALE

Città di Gallipoli

SETTORE 2: Sviluppo Economico e Sociale

Annona,Mercati e Fiere

Città di Gallipoli - Cod. Amm. c_d883 - Prot. n. 0062707 del 06/10/2022 13:03 - PARTENZA

DETERMINAZIONE Nr. 2873 del 06/10/2022

Oggetto: **Approvazione bando comunale per l'assegnazione in concessione d'uso dei posteggi per il commercio su aree pubbliche, disponibili nel mercato settimanale – Area mercatale "Antonio Crisogianni" via Alfieri, Gallipoli.**

IL DIRIGENTE
SETTORE 2: Sviluppo Economico

Premesso che:

- nel quadro normativo di programmazione commerciale, aggiornato dalla L.R. n. 24/2015, questa Amministrazione Comunale con deliberazione di C.C. 31.03.2017, n. 16 ha approvato il "Documento strategico del Commercio" che costituisce lo strumento ultimo di programmazione e pianificazione degli insediamenti commerciali della Città di Gallipoli;
- che detto documento definisce, tra le altre, l'operatività del commercio su aree pubbliche, disciplinandone l'attività;
- con deliberazione di C.C. n. 17 del 26.05.2020, è stato approvato, per un altro triennio, il rinnovo dell'efficacia delle misure di programmazione del Piano del Commercio sulle aree pubbliche, contenuto all'interno del Documento Strategico cui trattasi;
- l'art. 30 del regolamento che disciplina l'attività del commercio su aree pubbliche individua il mercato settimanale, la sua ubicazione in via Alfieri, stabilisce la sua giornata di svolgimento il mercoledì e fissa il numero delle aree-posteggio; 259 distinte per settore: 33 destinate al settore alimentare, 217 non alimentare e n. 9 ai produttori agricoli;

Dato atto che sono state esperite diverse procedure per la miglioria di cui all'art. 34 c.6 della Legge Regionale 16 aprile 2015, n. 24 e all'art. 23 del vigente Regolamento comunale di disciplina del commercio sulle aree pubbliche, approvato con deliberazione di C.C. 31.03.2017, n. 16;

Rilevato che nel mercato settimanale, a seguito di cessazioni attività, revoche e decadenze di concessioni, è stata rilevata disponibilità di posteggi liberi da assegnare in concessione con procedura concorsuale;

Che i posteggi disponibili e assegnabili presso l'area mercato per il mercato settimanale del mercoledì in Gallipoli sono i seguenti:

Città di Gallipoli - Cod. Amm. c_d883 - Prot. n. 0062707 del 06/10/2022 13:03 - PARTENZA

MERCATO SETTIMANALE "A. CRISOGIANNI" VIA ALFIERI - GALLIPOLI
ELENCO DEI POSTEGGI DISPONIBILI POSTI A BANDO

SVOLGIMENTO : mercoledì di ogni settimana

Posteggi disponibili	N. posteggio	Settore/Categoria	Disposizione aree	Superficie aree
Posteggio Libero	3	Alimentari	8 x 4	32
Posteggio Libero	6	Alimentari	8 x 4	32
Posteggio Libero	7	Alimentari	8 x 4	32
Posteggio Libero	12	Alimentari	10,5 x 4	42
Posteggio Libero	14	Alimentari	8 x 4	32
Posteggio Libero	17	Alimentari	4 x 12	48
Posteggio Libero	26	Produttori Agricoli	4 x 4	16
Posteggio Libero	28	Produttori Agricoli	4 x 4	16
Posteggio Libero	29	Produttori Agricoli	4 x 4	16
Posteggio Libero	31a	Alimentari	4 x 4	32
Posteggio Libero	32	Piante e fiori	8 x 5	40
Posteggio Libero	37	Casalinghi	4 x 8,8	35
Posteggio Libero	38	Casalinghi	8 x 4	32
Posteggio Libero	39	Casalinghi	8 x 4	32
Posteggio Libero	41	Alimentari	8 x 4	32
Posteggio Libero	42	Alimentari	8 x 4	32
Posteggio Libero	44	Alimentari	8 x 4	32
Posteggio Libero	52	Giocattoli	8 x 6	48
Posteggio Libero	53	Accessori	8 x 6	48
Posteggio Libero	59	Accessori	8 x 4	32
Posteggio Libero	65	Tipologie varie	4 x 8	48
Posteggio Libero	67	Abbigliamento	8 x 4	32
Posteggio Libero	69	Abbigliamento	8 x 4	32
Posteggio Libero	70	Abbigliamento	8 x 4	32
Posteggio Libero	71	Abbigliamento	6 x 6	36
Posteggio Libero	71 a	Abbigliamento	4 x 6	24
Posteggio Libero	74	Punto ristoro	4 x 8	32
Posteggio Libero	91	Giocattoli	8 x 6	48
Posteggio Libero	93	Abbigliamento	8 x 4	32
Posteggio Libero	101	Abbigliamento	8 x 4	32
Posteggio Libero	102	Abbigliamento	8 x 6	48
Posteggio Libero	104	Abbigliamento	8 x 4	32
Posteggio Libero	111	Abbigliamento	8 x 6	48
Posteggio Libero	112	Abbigliamento	8 x 4	32
Posteggio Libero	118	Scarpe e Borse	4 x 8	32
Posteggio Libero	119	Scarpe e Borse	10 x 6	60
Posteggio Libero	120	Scarpe e Borse	8 x 4	32
Posteggio Libero	123	Abbigliamento	8 x 6	48
Posteggio Libero	125	Abbigliamento	4 x 4	16
Posteggio Libero	125 a	Abbigliamento	4 x 4	16
Posteggio Libero	126	Abbigliamento	4 x 4	16
Posteggio Libero	126 a	Abbigliamento	4 x 4	16

Città di Gallipoli - Cod. Amm. c_d883 - Prot. n. 0062707 del 06/10/2022 13:03 - PARTENZA

Posteggio Libero	128	Abbigliamento	8 x 4	32
Posteggio Libero	137	Scarpe e Borse	8 x 6	48
Posteggio Libero	138	Scarpe e Borse	6 x 6	36
Posteggio Libero	141	Abbigliamento	8 x 4	32
Posteggio Libero	142	Abbigliamento	8 x 4	32
Posteggio Libero	143	Abbigliamento	8 x 4	32
Posteggio Libero	154	Abbigliamento	8 x 8	64
Posteggio Libero	173	Scarpe e Borse	8 x 6	48
Posteggio Libero	177	Abbigliamento	8 x 6	48
Posteggio Libero	178 a	Abbigliamento	4 x 6	32
Posteggio Libero	180	Abbigliamento	6 x 8	48
Posteggio Libero	183	Scarpe e Borse	5,70 x 7	40
Posteggio Libero	184	Scarpe e Borse	11,50 x 7	80
Posteggio Libero	185	Scarpe e Borse	4,60 x 7	32
Posteggio Libero	188	Abbigliamento	8 x 7	56
Posteggio Libero	190	Abbigliamento	8 x 4	32
Posteggio Libero	190 bis	Abbigliamento	8 x 3	24
Posteggio Libero	191	Abbigliamento	8 x 6	48
Posteggio Libero	194	Abbigliamento	8 x 6	48
Posteggio Libero	195	Abbigliamento	8 x 6	48
Posteggio Libero	196	Abbigliamento	8 x 6	48
Posteggio Libero	197	Abbigliamento	8 x 6	48
Posteggio Libero	199	Abbigliamento	8 x 6	48
Posteggio Libero	200	Abbigliamento	8 x 4	32
Posteggio Libero	201	Abbigliamento	8 x 6	48
Posteggio Libero	202	Abbigliamento	8 x 6	48
Posteggio Libero	206	Abbigliamento	8 x 4	32
Posteggio Libero	209	Abbigliamento	8 x 6	48
Posteggio Libero	210	Abbigliamento	8 x 4	32
Posteggio Libero	212	Abbigliamento	8 x 6	48
Posteggio Libero	213	Abbigliamento	8 x 6	48
Posteggio Libero	217	Abbigliamento	8 x 6	48
Posteggio Libero	218	Abbigliamento	8 x 7,5	60
Posteggio Libero	219	Abbigliamento	8 x 9,25	74
Posteggio Libero	222	Abbigliamento	8 x 7,5	60
Posteggio Libero	224	Abbigliamento	8 x 4	32
Posteggio Libero	230	Abbigliamento	8 x 6	48
Posteggio Libero	231	Abbigliamento	8 x 4	32
Posteggio Libero	235	Abbigliamento	8 x 6	48
Posteggio Libero	236	Abbigliamento	8 x 4	32
Posteggio Libero	237	Abbigliamento	10 x 6	60

Ritenuto necessario avviare la procedura e approvare il bando per l'assegnazione dei posteggi liberi per il commercio ambulante in sede fissa, esistenti presso il mercato cittadino, secondo quanto disposto dalla vigente normativa di riferimento e previsto parimenti dal citato Piano Comunale per il commercio su aree pubbliche;

Visto lo schema di bando per l'assegnazione dei posteggi disponibili, predisposto da questi Uffici, indicante il numero dei posteggi, la loro ampiezza, le determinazioni di carattere merceologico e i

Città di Gallipoli - Cod. Amm. c_d883 - Prot. n. 0062707 del 06/10/2022 13:03 - PARTENZA

criteri di priorità di accoglimento delle domande;

Vista la procedura telematica di presentazione della domanda per accedere all'assegnazione dei posteggi, sul SUAP del Comune di Gallipoli attraverso il portale "impresainungiorno.gov.it";

Dato atto che, ai sensi del citato art. 30 L.R. n. 24/2015, i Comuni sono tenuti a trasmettere i propri bandi al Servizio regionale competente, ai fini della pubblicazione sul Bollettino Ufficiale della Regione Puglia;

Che il presente provvedimento corredato degli allegati:
- sarà inviato alla Regione Puglia per gli adempimento consequenziali e la pubblicazione nel Bollettino Ufficiale della Regione Puglia;
- sarà pubblicato per 15 giorni consecutivi, ai fini della conoscibilità dello stesso, all'Albo Pretorio on-line e nel sito internet istituzionale (*www.comune.gallipoli.le.it)* di questo Comune;

Dato atto, inoltre, che non disponendo impegni di spesa, non necessita del visto di regolarità contabile da parte del responsabile del settore finanziario, ed è immediatamente esecutivo con l'apposizione del visto di questa Dirigente;

Richiamato:
- la deliberazione di C.C. 31.03.2017, n. 16;
- la deliberazione di Consiglio Comunale n. 17 del 26.05.2020;

Visto:
- il D. Lgs. n. 114/98 di riforma della disciplina relativa al settore commercio;
- la L.R. n. 24 del 16/04/20015 recante il "Codice del Commercio";
- il Regolamento Regionale 28 febbraio 2017, n. 4;
- il D.Lgs. 26.03.2010, n. 59;

Verificata la legittimità, la regolarità e la correttezza del presente provvedimento, in quanto adottato nel rispetto della normativa di riferimento, come innanzi richiamata, delle inerenti regole procedurali, dei principi di carattere generale dell'ordinamento, nonché dei principi di buona amministrazione;

Visto l'art. 107 del D.Lgs. 18 agosto 2000 n. 267 e successive modificazioni, recante il Testo Unico delle leggi sull'ordinamento degli Enti Locali (T.U.E.L.);

Dato atto, infine, che:
- in qualità di dirigente del Settore, lo scrivente è legittimato ad emanare il presente provvedimento, ai sensi delle disposizioni normative e regolamentari vigenti;
- salve situazioni di cui allo stato non vi è conoscenza, non sussistono cause di incompatibilità e/o conflitto di interesse, anche potenziale, previste dalla normativa vigente, con particolare riferimento al codice di comportamento e alla normativa anticorruzione, rispetto all'adozione del presente atto;

Ritenuto di dover provvedere in merito;

DETERMINA

1. di dare atto delle motivazioni espresse in narrativa e che qui si intendono integralmente recepite;
2. di approvare il bando per l'assegnazione dei posteggi su richiamati per il commercio in sede

fissa, esistenti presso il mercato settimanale – Area mercatale "Antonio Crisogianni" via Alfieri, in Gallipoli;

3. di stabilire che i criteri di assegnazione dei posteggi in questione sono quelli riportati nel bando e che per la partecipazione allo stesso, dovrà essere utilizzata esclusivamente la procedura telematica di presentazione della domanda per accedere all'assegnazione dei posteggi, sul SUAP del Comune di Gallipoli attraverso il portale "impresainungiorno.gov.it", ritenendo quanto espressamente indicato nell'allegato bando, qui integralmente riportato;
4. di dare atto, inoltre, che non disponendo di impegni di spesa, non necessita del visto di regolarità contabile del responsabile del Settore finanziario ed è immediatamente esecutivo con l'apposizione del visto del Dirigente;
5. di disporre che il presente provvedimento venga:
   - inviato alla Regione Puglia per gli adempimento consequenziali e la pubblicazione nel Bollettino Ufficiale della Regione Puglia;
   - affisso per 15 giorni consecutivi all'Albo Pretorio on-line e nel sito internet istituzionale di questo Comune - www.comune.gallipoli.le.it - ai fini della conoscibilità dello stesso.

LA DIRIGENTE
Dott.ssa Maria Teresa DE LORENZIS

Documento firmato digitalmente ai sensi del TU n. 445/00, dell'art. 20 del D.lgs. 82/2005 e norme collegate. Tale documento informatico è memorizzato digitalmente sulla banca dati dell'Ente.

CERTIFICATO DI PUBBLICAZIONE

Certifico che la presente determinazione viene pubblicata dal 06/10/2022 al 21/10/2022 all'albo pretorio del Comune.

Gallipoli, ...

Il Messo Comunale

Città di Gallipoli - Cod. Amm. c_d883 - Prot. n. 0062707 del 06/10/2022 13:03 - PARTENZA

Città di Gallipoli - Cod. Amm. c_d883 - Prot. n. 0062707 del 06/10/2022 13:03 - PARTENZA

Città di Gallipoli

Settore II

Sviluppo Economico ed Attività Produttive

Sezione annona mercati e fiere

BANDO COMUNALE PER L'ASSEGNAZIONE IN CONCESSIONE D'USO DEI POSTEGGI PER IL COMMERCIO SU AREE PUBBLICHE, DISPONIBILI NEL MERCATO SETTIMANALE AREA MERCATALE "A. CRISOGIANNI" IN VIA ALFIERI

IL DIRIGENTE

Visto:

- la L.R. n. 24 del 16/04/20015 recante il "Codice del Commercio";
- il Regolamento Regionale 28 febbraio 2017, n. 4;
- il D.Lgs. 26.03.2010, n. 59;
- la deliberazione di C.C. 31.03.2017, n. 16 di approvazione del Documento strategico del Commercio, contenente il Piano del commercio sulle aree pubbliche e il Regolamento che disciplina le attività commerciali su aree pubbliche, redatti ai sensi della Legge Regionale n. 24/2015;
- la deliberazione di Consiglio Comunale n. 17 del 26.05.2020, di approvazione, per un altro triennio, del rinnovo dell'efficacia delle misure di programmazione del Piano del Commercio sulle aree pubbliche, contenuto all'interno del Documento Strategico del Commercio delle Città di Gallipoli;

RENDE NOTO che :

E' indetto il Bando pubblico per l'assegnazione in concessione d'uso dei posteggi liberi nei mercati cittadini con contestuale richiesta di rilascio dell'Autorizzazione Amministrativa.

1. Gli interessati all'assegnazione dei posteggi per la **durata di 12 anni,** presso il mercato cittadino in via Alfieri potranno avanzare istanza al Comune e qualsiasi altra comunicazione, compreso l'inoltro di documenti giustificativi delle presenze avute nel mercato per il quale si partecipa, attraverso il portale telematico "impresainungiorno". L'utente per utilizzare tale piattaforma dovrà, prima di tutto, autenticarsi, ovvero registrarsi al portale inserendo la login e la password desiderate (clicca qui per eseguire tale operazione).
   importante: per inoltrare una istanza per via telematica, è necessario possedere: La firma digitale, la Carta Nazionale dei Servizi (CNS) o credenziali SPID;

2. L'istanza può essere presentata da persone fisiche, società di persone, società di capitale regolarmente costituite e cooperative, solo per l'esercizio del commercio equo e solidale, in considerazione della finalità sociale, umanitaria e mutualistica di tale categoria merceologica, da Associazioni ONLUS, Fondazioni e Enti Benefici;

3. La domanda di partecipazione prodotta, qualora contenga dichiarazioni false o mendaci, fatte salve le sanzioni previste dal vigente Codice Penale, verrà totalmente respinta;

4. Le istanze prodotte in bollo da € 16,00 – dovranno pervenire, ai sensi dell'art. 30, comma 3 L.R. Puglia 16.04.2015, n. 24, entro 60 (sessanta) giorni dalla data di pubblicazione sul B.U.R. Puglia. Saranno prese in considerazione solo quelle pervenute entro il termine predetto; farà fede la data di invio. Le domande pervenute fuori il suddetto termine saranno respinte e non daranno luogo ad alcuna priorità in futuro;

Città di Gallipoli - Cod. Amm. c_d883 - Prot. n. 0062707 del 06/10/2022 13:03 - PARTENZA

5. All'istanza dovrà essere allegata la ricevuta dell'avvenuto versamento di € 50,00 (cinquanta/00) per diritti di istruttoria SUAP che dovrà effettuarsi secondo le modalità riportate di seguito:
   - versamento sul c/c postale n. 13197736 intestato a Comune di Gallipoli Servizio Tesoreria,
   - oppure, versamento con bonifico postale sul conto corrente intestato al Comune di Gallipoli – Servizio Tesoreria – Codice IBAN IT15 N 07601 16000 000013197736.

   Nella causale di versamento si dovrà specificare: diritti di istruttorio SUAP partecipazione bando assegnazione posteggi mercato;

6. Ai fini della tutela della privacy, i richiedenti saranno individuati nelle graduatorie con il numero di acquisizione dell'istanza al protocollo del Comune di Gallipoli. Tale numero sarà inviato all'indirizzo pec comunicato nella domanda di partecipazione stessa; pertanto sarà cura dei richiedenti verificare la ricezione del proprio numero di protocollo, presso la predetta pec, fatta salva la possibilità di contattare, in caso di mancato invio dello stesso, l'ufficio scrivente " Sezione "Annona, Mercati e fiere" - Settore n. 2 "Sviluppo Economico;

7. requisito professionale necessario per l'esercizio dell'attività di vendita di alimenti e /o bevande deve essere posseduto, a pena esclusione, già al momento dell'invio della domanda di partecipazione, inoltre, la stessa attività è subordinata a DIA sanitaria, ai sensi dell'art. 6 del Reg. C.E. n. 852/2004;

8. Le istanze saranno esaminate, ai fini della formulazione della graduatoria, nel rispetto dei criteri sotto citati che comportano un correlato punteggio:
   - Professionalità acquisita nel mercato ove sono ubicati i posteggio posti e fino alla data di pubblicazione del presente bando sul B.U.R. Puglia, determinato:
     - per gli operatori non titolari di posteggio nel mercato in base al numero di volte che questi si è presentato, punti 0,01 per ogni giornata di presenza maturata, comprovata e documentata d'obbligo a cura del partecipante al bando che richiede il posteggio (documentazione da allegare alla domanda);
     - per gli operatori già titolari di posteggio nel mercato determinata dalla data di rilascio della relativa autorizzazione amministrativa, punti 0,5 per ogni mese;

   - Anzianità di iscrizione presso il Registro delle Imprese di commercio al dettaglio su aree pubbliche riferita a quella del soggetto titolare al momento della partecipazione al bando, nel caso di soggetti già esercenti per subentro, l'anzianità del richiedente cumulata dell'ultimo dante causa, con la seguente ripartizione di punteggi:
     - Anzianità d'iscrizione fino a 5 anni: 40 punti;
     - Anzianità d'iscrizione compresa tra 5 e 10 anni: 50 punti;
     - Anzianità d'iscrizione superiore a 10 anni: 60 punti;

   - In caso di parità di punteggio, ai sensi dell'art. 30, comma 4 lett. c) della Legge Regionale n. 24/2015 e dell'art 4 comma 9 del Regolamento Regione Puglia n. 4 del 28.02.2017, sono qui fissate in ordine le priorità integrative, non cumulabili tra loro, nell'assegnazione dei punteggi secondo i seguenti parametri:
     1. anzianità di partecipazione nel mercato cittadino: numero complessivo di presenze;
     2. data di iscrizione al registro imprese per l'esercizio dell'attività di commercio su aree pubbliche;

9. Le domande pervenute da soggetti che risultano morosi nel pagamento **annualità pregresse** dei canoni di concessione per l'assegnazione di posteggi presso lo stesso o altri mercati cittadini saranno escluse. Saranno escluse le domande prodotte da coloro che siano dichiarati decaduti o revocati dalla titolarità dalla concessione di posteggio, anche presso altro mercato cittadino per i motivi innanzi indicati, **nei 5 anni precedenti** alla data di pubblicazione del bando;

10. Verranno escluse le domande:
    - pervenute oltre il termine di scadenza di cui al punto 4;

Città di Gallipoli - Cod. Amm. c_d883 - Prot. n. 0062707 del 06/10/2022 13:03 - PARTENZA

- presentate con modalità diverse dall'apposita procedura telematica prevista (portale telematico *impresainungiorno)*;
- prive di:
  - copia della carta d'identità e/o permesso di soggiorno;
  - dichiarazione sul possesso dei requisiti di onorabilità e professionalità e certificazioni soggettive – nonché se necessario – dichiarazione sul possesso dei requisiti da parte del preposto;

l'esclusione verrà pubblicata tramite graduatoria provvisoria e senza comunicazione personale;

11. Il Comune provvederà alla pubblicazione della graduatoria degli aventi diritto all'assegnazione e l'elenco delle domande escluse, sul sito ufficiale del Comune di Gallipoli www.comune.gallipoli.le.it - area tematica "amministrazione trasparente" e tramite affissione "all'Albo Pretorio on-line";

12. La pubblicazione della graduatoria sul sito ufficiale del Comune di Gallipoli www.comune.gallipoli.le.it - area tematica "amministrazione trasparente" nonché l'affissione "all'Albo Pretorio on-line" equivale ad ogni effetto notifica agli operatori e pertanto non seguirà comunicazione ai singoli partecipanti;

13. Gli interessati, risultati idonei, saranno successivamente invitati presso gli uffici comunali per la scelta e assegnazione del posteggio, secondo l'ordine di graduatoria e fino ad esaurimento della stessa;

14. Ai soli fini dello scorrimento, le graduatorie definitive degli aventi diritto all'assegnazione di posteggio saranno valide tre anni;

15. Le aree di posteggio vengono consegnate nelle condizioni in cui si trovano ed eventuali danni saranno a carico dei concessionari;

16. All'interno dei posteggi ubicati nel mercato cittadino è consentita l'attività di vendita; non è consentito, se non espressamente autorizzato, l'esercizio dell'attività di somministrazione di alimenti e bevande ed altresì qualsiasi forma di preparazione di prodotti alimentari e non, o attività diverse;

17. Gli assegnatari del posteggio, sono tenuti al pagamento del canone di concessione per le occupazioni delle aree destinate al commercio su area pubblica secondo le modalità contemplate dal regolamento per l'applicazione di tale tariffa e nella misura fissata dall'Amministrazione;

18. Per tutti coloro che risulteranno idonei in graduatoria, si procederà in ordine di punteggio alla scelta e assegnazione del posteggio, riferito al settore e categoria merceologica comunicati con la richiesta di partecipazione al bando, fatto salvo quanto disposto dall'art. 10 del presente Bando;

19. E' consentita l'assegnazione e accettazione del posteggio anche da parte di un soggetto terzo incaricato dal delegante con apposita delega, sottoscritta per accettazione anche dal delegato, corredata della copia dei documenti d'identità in corso di validità di entrambe. Qualora l'interessato, o suo delegato, non si presentasse per l'assegnazione e accettazione del posteggio nella data e nell'ora stabiliti con la convocazione questi verrà considerato rinunciatario dell'istanza presentata e la stessa sarà improduttiva di qualsiasi effetto giuridico anche futuro.

20. Gli assegnatari dei posteggi dovranno versare anticipatamente il canone di concessione per le occupazioni delle aree destinate al commercio su area pubblica relativo ai primi tre mesi di occupazione secondo le modalità riportate di seguito:
    - versamento sul c/c postale n. 94256658 intestato a Comune di Gallipoli Servizio Tesoreria,

Città di Gallipoli - Cod. Amm. c_d883 - Prot. n. 0062707 del 06/10/2022 13:03 - PARTENZA

- versamento con bonifico postale sul conto corrente intestato al Comune di Gallipoli – Servizio Tesoreria – Codice IBAN IT 50 P 07601 16000 000094256658.

La ricevuta dell'avvenuto pagamento, indispensabile al rilascio dell'autorizzazione/concessione, recante nella causale il numero di posteggio assegnato si dovrà presentare presso l'Ufficio Commercio di questo Comune entro il termine di trenta giorni dalla data di assegnazione (fa fede la data di versamento postale); in mancanza si riterrà sussistere la rinuncia all'assegnazione;

21. L'Amministrazione Comunale non assume responsabilità per la dispersione delle comunicazioni, dipendenti dall'inesatta indicazione del recapito da parte del concorrente oppure da tardiva comunicazione del cambiamento di indirizzo indicato nella domanda, né per eventuali disguidi postali o comunque imputabili a fatti terzi, a caso fortuito o forza maggiore;

MERCATO SETTIMANALE "A. CRISOGIANNI" VIA ALFIERI - GALLIPOLI
ELENCO DEI POSTEGGI DISPONIBILI POSTI A BANDO

SVOLGIMENTO : mercoledì di ogni settimana

Posteggi Disponibili	N. posteggio	Settore/Categoria	Disposizione aree	Superficie aree
Posteggio Libero	3	Alimentari	8 x 4	32
Posteggio Libero	6	Alimentari	8 x 4	32
Posteggio Libero	7	Alimentari	8 x 4	32
Posteggio Libero	12	Alimentari	10,5 x 4	42
Posteggio Libero	14	Alimentari	8 x 4	32
Posteggio Libero	17	Alimentari	4 x 12	48
Posteggio Libero	26	Produttori Agricoli	4 x 4	16
Posteggio Libero	28	Produttori Agricoli	4 x 4	16
Posteggio Libero	29	Produttori Agricoli	4 x 4	16
Posteggio Libero	31a	Alimentari	4 x 4	32
Posteggio Libero	32	Piante e fiori	8 x 5	40
Posteggio Libero	37	Casalinghi	4 x 8,8	35
Posteggio Libero	38	Casalinghi	8 x 4	32
Posteggio Libero	39	Casalinghi	8 x 4	32
Posteggio Libero	41	Alimentari	8 x 4	32
Posteggio Libero	42	Alimentari	8 x 4	32
Posteggio Libero	44	Alimentari	8 x 4	32
Posteggio Libero	52	Giocattoli	8 x 6	48
Posteggio Libero	53	Accessori	8 x 6	48
Posteggio Libero	59	Accessori	8 x 4	32
Posteggio Libero	65	Tipologie varie	4 x 8	48
Posteggio Libero	67	Abbigliamento	8 x 4	32
Posteggio Libero	69	Abbigliamento	8 x 4	32
Posteggio Libero	70	Abbigliamento	8 x 4	32
Posteggio Libero	71	Abbigliamento	6 x 6	36
Posteggio Libero	71 a	Abbigliamento	4 x 6	24
Posteggio Libero	74	Punto ristoro	4 x 8	32
Posteggio Libero	91	Giocattoli	8 x 6	48
Posteggio Libero	93	Abbigliamento	8 x 4	32
Posteggio Libero	101	Abbigliamento	8 x 4	32
Posteggio Libero	102	Abbigliamento	8 x 6	48
Posteggio Libero	104	Abbigliamento	8 x 4	32

Città di Gallipoli - Cod. Amm. c_d883 - Prot. n. 0062707 del 06/10/2022 13:03 - PARTENZA

Posteggio Libero	**111**	**Abbigliamento**	8 x 6	48
Posteggio Libero	**112**	**Abbigliamento**	8 x 4	32
Posteggio Libero	**118**	**Scarpe e Borse**	4 x 8	32
Posteggio Libero	**119**	**Scarpe e Borse**	10 x 6	60
Posteggio Libero	**120**	**Scarpe e Borse**	8 x 4	32
Posteggio Libero	**123**	**Abbigliamento**	8 x 6	48
Posteggio Libero	**125**	**Abbigliamento**	4 x 4	16
Posteggio Libero	**125 a**	**Abbigliamento**	4 x 4	16
Posteggio Libero	**126**	**Abbigliamento**	4 x 4	16
Posteggio Libero	**126 a**	**Abbigliamento**	4 x 4	16
Posteggio Libero	**128**	**Abbigliamento**	8 x 4	32
Posteggio Libero	**137**	**Scarpe e Borse**	8 x 6	48
Posteggio Libero	**138**	**Scarpe e Borse**	6 x 6	36
Posteggio Libero	**141**	**Abbigliamento**	8 x 4	32
Posteggio Libero	**142**	**Abbigliamento**	8 x 4	32
Posteggio Libero	**143**	**Abbigliamento**	8 x 4	32
Posteggio Libero	**154**	**Abbigliamento**	8 x 8	64
Posteggio Libero	**173**	**Scarpe e Borse**	8 x 6	48
Posteggio Libero	**177**	**Abbigliamento**	8 x 6	48
Posteggio Libero	**178 a**	**Abbigliamento**	4 x 6	32
Posteggio Libero	**180**	**Abbigliamento**	6 x 8	48
Posteggio Libero	**183**	**Scarpe e Borse**	5,70 x 7	40
Posteggio Libero	**184**	**Scarpe e Borse**	11,50 x 7	80
Posteggio Libero	**185**	**Scarpe e Borse**	4,60 x 7	32
Posteggio Libero	**188**	**Abbigliamento**	8 x 7	56
Posteggio Libero	**190**	**Abbigliamento**	8 x 4	32
Posteggio Libero	**190 bis**	**Abbigliamento**	8 x 3	24
Posteggio Libero	**191**	**Abbigliamento**	8 x 6	48
Posteggio Libero	**194**	**Abbigliamento**	8 x 6	48
Posteggio Libero	**195**	**Abbigliamento**	8 x 6	48
Posteggio Libero	**196**	**Abbigliamento**	8 x 6	48
Posteggio Libero	**197**	**Abbigliamento**	8 x 6	48
Posteggio Libero	**199**	**Abbigliamento**	8 x 6	48
Posteggio Libero	**200**	**Abbigliamento**	8 x 4	32
Posteggio Libero	**201**	**Abbigliamento**	8 x 6	48
Posteggio Libero	**202**	**Abbigliamento**	8 x 6	48
Posteggio Libero	**206**	**Abbigliamento**	8 x 4	32
Posteggio Libero	**209**	**Abbigliamento**	8 x 6	48
Posteggio Libero	**210**	**Abbigliamento**	8 x 4	32
Posteggio Libero	**212**	**Abbigliamento**	8 x 6	48
Posteggio Libero	**213**	**Abbigliamento**	8 x 6	48
Posteggio Libero	**217**	**Abbigliamento**	8 x 6	48
Posteggio Libero	**218**	**Abbigliamento**	8 x 7,5	60
Posteggio Libero	**219**	**Abbigliamento**	8 x 9,25	74
Posteggio Libero	**222**	**Abbigliamento**	8 x 7,5	60
Posteggio Libero	**224**	**Abbigliamento**	8 x 4	32
Posteggio Libero	**230**	**Abbigliamento**	8 x 6	48
Posteggio Libero	**231**	**Abbigliamento**	8 x 4	32
Posteggio Libero	**235**	**Abbigliamento**	8 x 6	48
Posteggio Libero	**236**	**Abbigliamento**	8 x 4	32
Posteggio Libero	**237**	**Abbigliamento**	10 x 6	60

Gli interessati potranno richiedere eventuali informazioni presso:

- la Sezione Annona, Mercati e fiere - Settore 2 Sviluppo Economico – via Pavia sn, piano terra, nei giorni e negli orari di apertura al pubblico o telefonando al numero 0833 / 275557.
- consultando il sito web http://www.comunegallipoli.it ;

Per quanto non previsto nel presente bando sono espressamente richiamate le norme di legge in materia e le previsioni contenute nel vigente regolamento comunale.

Città di Gallipoli - Cod. Amm. c_d883 - Prot. n. 0062707 del 06/10/2022 13:03 - PARTENZA

Città di Gallipoli - Cod. Amm. c_d883 - Prot. n. 0062707 del 06/10/2022 13:03 - PARTENZA

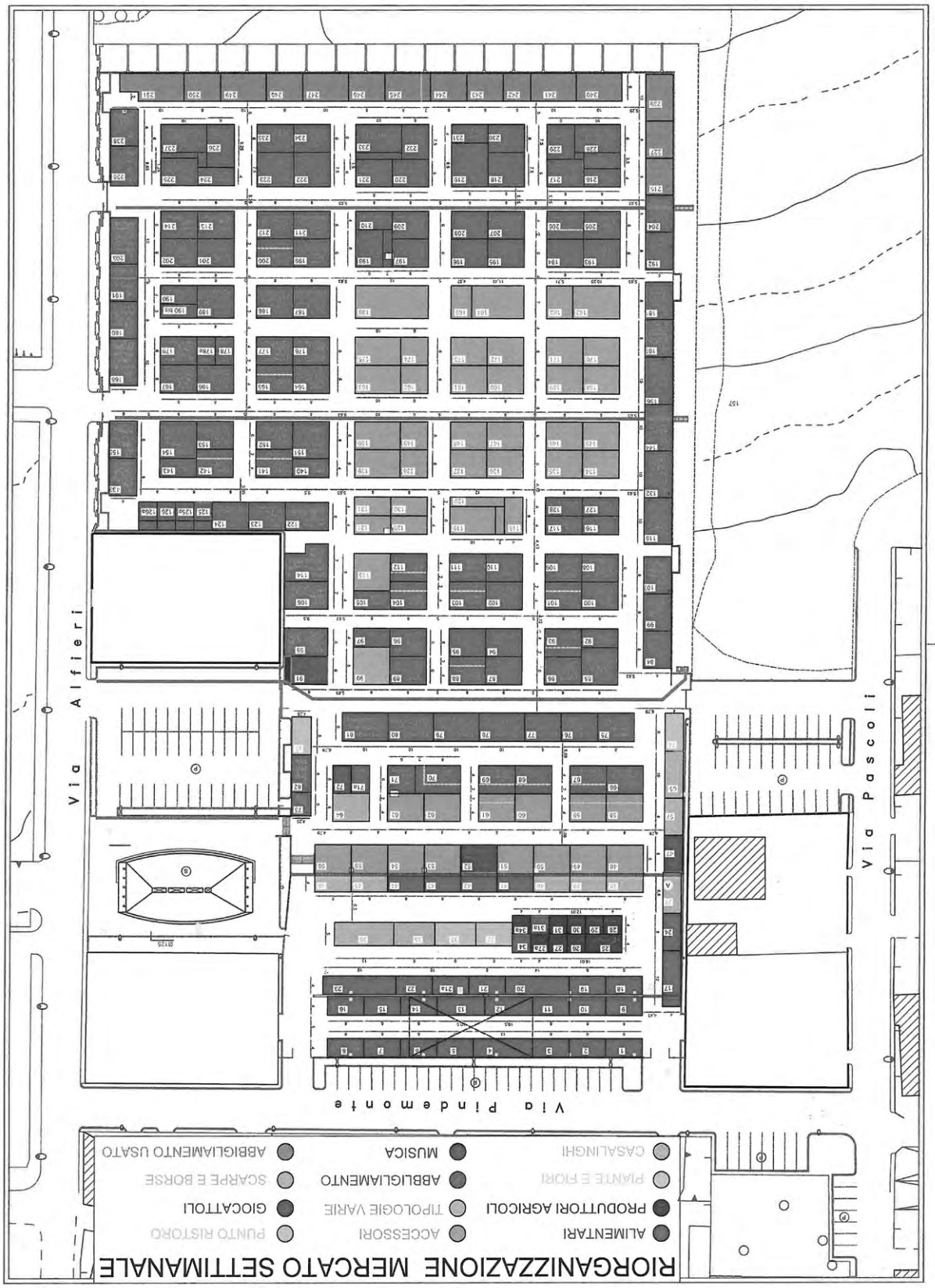

Comune di Morciano di Leuca

PROVINCIA DI LECCE

SERVIZIO SETTORE 3° - Urbanistica - Edilizia Privata -

SUAP

DETERMINAZIONE DEL RESPONSABILE

N° 322 Registro Generale

DEL 12/04/2022

OGGETTO: BANDO PUBBLICO PER IL RILASCIO DELLE CONCESSIONI DI POSTEGGI PER L'ESERCIZIO DEL COMMERCIO SU AREE PUBBLICHE TIPO"A". – APPROVAZIONE BANDO

L'anno 2022 il giorno 12 del mese di APRILE, nel proprio Ufficio

IL RESPONSABILE DEL SERVIZIO

VISTA la Legge 241/1990;

VISTO il TUEL D. Lgs. n. 267/2000;

VISTO il Codice degli appalti approvato con D. Lgs. 50/2016;

VISTO il vigente Regolamento Comunale;

VISTO il Decreto Sindacale di nomina n. 16 del 31/12/2020, con il quale veniva attribuita la titolarità delle posizioni organizzative con responsabilità gestionali del servizio procedente;

VISTO il vigente bilancio di previsione 2022/2024;

VISTO il D. Lgs. n. 33/2013, in tema di riordino della disciplina riguardante il diritto di accesso civico e gli obblighi di pubblicità, trasparenza e diffusione di informazioni da parte delle pubbliche amministrazioni;

PREMESSO che:

- Con Delibera del C.C. nr. 12/2018 è stato approvato il Piano Comunale per il Commercio su Aree Pubbliche;
- Con Delibera del C.C. nr. 24/2018 è stato approvato il Regolamento per il funzionamento del Commercio su Aree Pubbliche;
- Sul Bollettino Ufficiale della Regione Puglia nr. 75 del 07.06.2018 è stato pubblicato il bando per l'assegnazione dei posteggi liberi nei mercati del territorio di Morciano di Leuca;

CONSIDERATO che a seguito della predetta procedura risulta, allo stato attuale, la disponibilità di n. 4 posteggi non assegnati;

RICHIAMATA la deliberazione della G.C. Numero 61 del 29/03/2022 con la quale sono stati forniti gli indirizzi al Responsabile del Settore "Urbanistica - Edilizia Privata – Ambiente – Suap – Commercio", per la redazione di tutti gli adempimenti necessari e propedeutici alla procedura di assegnazione dei posteggi isolati di tipologia A;

RITENUTO di dover procedere alla predisposizione di apposito Bando e relativi allegati, su specifica indicazione del medesimo organo di governo dell'ente;

CONSIDERATO che, ai sensi dell'art.30 c. 2 della legge Regionale 16.04.2015, n.24 "Codice del Commercio" i Comuni fanno pervenire all'Assessorato Regionale competente i propri bandi, ai fini della pubblicazione sul Bollettino Ufficiale della Regione Puglia, entro il 30 aprile e il 30 settembre di ciascun anno;

PRESO ATTO, ai sensi della richiamata DGC 61/2022, che sono messi nuovamente a bando i seguenti posteggi:

- POSTEGGI ISOLATI DI TIPOLOGIA "A" - A CARATTERE GIORNALIERO ANNUALE A MORCIANO

N.POST.	MQ	SETTOREMERCEOLOGICO	UBICAZIONE
01	50/60	Somministrazione di alimenti e bevande	Via I° Maggio – Zona Artigianale
02	50/60	Somministrazione di alimenti e bevande	Via Kennedy

- POSTEGGI ISOLATI DI TIPOLOGIA "A"- A CARATTERE GIORNALIERO ANNUALE A BARBARANO

N.POST.	MQ	SETTOREMERCEOLOGICO	UBICAZIONE
01	50/60	Somministrazione di alimenti e bevande	Via Nazario Sauro – Zona Boschetto
02	50/60	Somministrazione di alimenti e bevande	Via Sandro Pertini - Zona Campetti

ACQUISITO, sulla proposta della presente deliberazione, il parere favorevole di regolarità tecnica e contabile, ex art. 49, comma 1 del D.Lgs 18 agosto 2000, n. 267;

RITENUTO:
a) Di non incorrere in cause di incompatibilità previste dalla normativa vigente con particolare riferimento al codice di comportamento e alla normativa anticorruzione;

b) Di non incorrere in conflitti di interesse previsti dalla normativa vigente con particolare riferimento al Codice di comportamento e alla normativa anticorruzione;

c) Di non essere al corrente di cause di incompatibilità o conflitti di interesse relative al destinatario dell'atto;

d) Di non essere al corrente di eventuali rapporti di parentela o frequentazione abituale che possano aver interferito con la decisione oggetto dell'atto;

e) Di emanare l'atto nella piena coscienza e nel rispetto della vigente normativa di settore, nonché delle norme regolamentari;

f) Di impegnarsi ad assolvere gli obblighi relativi alla trasparenza e alla pubblicità dell'atto e delle informazioni in esso contenute, nel rispetto della normativa vigente;

DATO ATTO che per l'assegnazione dei posteggi liberi per l'esercizio del commercio su aree pubbliche di tipo "A", è stato predisposto apposito BANDO e schema di Domanda (All.A), come allegati al presente provvedimento;

ESEGUITO con esito favorevole il controllo preventivo di regolarità amministrativa del presente atto, ai sensi dell'art. 147 -bis del D. Lgs. 267/2000, avendo verificato:
1. Rispetto delle normative comunitarie, statali, regionali e regolamenti, generali e di settore;
2. correttezza e regolarità della procedura;
3. correttezza formale nella redazione dell'atto;

DETERMINA

1. DI APPROVARE la premessa quale parte integrante e sostanziale del presente dispositivo.
2. DI APPROVARE il bando e gli allegati A e B, redatti dal Responsabile del Settore "Urbanistica - Edilizia Privata – Ambiente – Suap – Commercio", su indirizzo ed indicazioni dell'organo di governo dell'ente, finalizzati all'individuazione degli operatori economici, per l'utilizzo posteggi liberi per l'esercizio del commercio su aree pubbliche di tipo "A", come da documenti allegati al presente determina, che ne formano parte integrante e sostanziale;
3. DI INVIARE gli atti unitamente alla copia del bando e gli allegati, all'Assessorato Regionale competente, ai fini della pubblicazione sul Bollettino Ufficiale della Regione Puglia entro i successivi trenta giorni;
4. DI DARE ATTO della regolarità, opportunità, congruità e correttezza dell'azione amministrativa del presente atto, essendo conforme alle norme ed alle regole tecniche che disciplinano la specifica materia, ai sensi dell'art. 49 comma 1 e art. 147 bis del D.Lgs. n.267/2000.

La presente determinazione è esecutiva dalla data della sua repertoriazione al Registro Generale.

IL RESPONSABILE DEL SERVIZIO
Arch. Gianfranco MARINO

Documento formato ai sensi del Dlgs 445/00, dell'art. 20 del Dlgs 82/2005 e ss.mm.ii.
Il presente atto è conservato in forma digitale ai sensi e per gli effetti di legge.

ATTESTAZIONE DI PUBBLICAZIONE

La presente determinazione è pubblicata all'Albo Pretorio on-line del Comune di Morciano di Leuca in estratto dell'originale informatico e sottoscritta con firma digitale dal Responsabile dirigente competente per rimanervi gg. 15 consecutivi, dal al **01/01/0001** successivamente rimarrà ivi reperibile nella sezione "Storico" ai sensi della vigente disciplina regolamentare comunale.

Per l'invio in pubblicazione all'Albo on-line n. Reg: .

Sede Municipale, lì
Il Responsabile della pubblicazione
Arch. Gianfranco MARINO

Comune di Morciano di Leuca
Provincia di Lecce
Piazza Giovanni Paolo II, n. 1 - 73040 MORCIANO DI LEUCA

Comune di Morciano di Leuca - Cod. Amm. c_f716 - Prot. n. 0007729 del 05/09/2022 13:31 - PARTENZA

BANDO PUBBLICO PER IL RILASCIO DELLE CONCESSIONI DI POSTEGGI PER L'ESERCIZIO DEL COMMERCIO SU AREE PUBBLICHE TIPO "A".

IL RESPONSABILE DEL SERVIZIO

VISTI:

- la Legge 241/1990;
- il D.L.gs. n° 114/1998;
- il TUEL D. Lgs. n. 267/2000;
- il Decreto Legislativo n.59/2010;
- il D. Lgs. n. 33/2013;
- il D. Lgs. 50/2016;
- il Regolamento Regionale n.03/2011;
- la Legge Regionale 16.04.2015, n.24 "Codice del Commercio";
- il vigente Bilancio di previsione 2022/2024;
- il vigente Regolamento Comunale;
- la DCC n° 12/2018, avente ad oggetto "*Piano Comunale del Commercio su Aree Pubbliche;*
- il *Regolamento per il funzionamento del Commercio su Aree Pubbliche*, approvato con Delibera del C.C. nr. 24/2018;
- il Decreto Sindacale di nomina n. 16 del 31/12/2020, con il quale veniva attribuita la titolarità delle posizioni organizzative con responsabilità gestionali del servizio procedente;

RICHIAMATA l'Intesa della Conferenza Unificata del 5 luglio 2012 (pubblicata in G.U. n.79 del 4 aprile 2013) sui criteri da applicare nelle procedure di selezione per l'assegnazione di posteggi su aree pubbliche in attuazione del citato articolo 70 del D.Lgs. 59/2010;

VISTO il documento unitario delle Regioni e Province Autonome per l'attuazione dell'intesa della conferenza unificata del 05.07.2012 ex art. 70, comma 5, del D.lgs. 59/2010, in materia di aree pubbliche del 24.01.2013.

VISTA la deliberazione della Giunta Regionale n.568 del 28.03.2013 con la quale è stato preso atto del documento unitario delle Regioni e Province Autonome per l'attuazione dell'Intesa della Conferenza Unificata del 05.07.2012, ex art.70, comma 5 del D.Lgs. 59/2010, in materia di aree pubbliche;

CONSIDERATO che, ai sensi dell'art.30 della legge Regionale 16.04.2015, n.24 "Codice del Commercio" i Comuni fanno pervenire all'Assessorato Regionale competente i propri bandi ai fini della pubblicazione sul Bollettino Ufficiale della Regione Puglia entro i successivi trenta giorni;

RICHIAMATA la D. G.C. Numero 61 del 29/03/2022 con la quale sono stati forniti indirizzi al Responsabile del Settore "Urbanistica - Edilizia Privata – Ambiente – Suap – Commercio", per la redazione di tutti gli adempimenti consequenziali necessari e propedeutici alla procedura di assegnazione dei posteggi isolati di tipologia A;

RITENUTO di dover procedere all'assegnazione dei posteggi liberi esistenti nei vari mercati dei tre centri abitati di questo Comune, a mezzo Bando Pubblico senza la necessità di assolvere ad ulteriori adempimenti;

RENDE NOTO

Che nel rispetto del "Piano Comunale del Commercio su aree Pubbliche", approvato con deliberazione del Consiglio Comunale n° 12/.2018, è indetto pubblico bando per l'assegnazione in concessione, per gli operatori interessati, dei posteggi liberi ISOLATI DI TIPOLOGIA "A" di CARATTERE GIORNALIERO ANNUALE, di seguito indicati:

Comune di Morciano di Leuca - Cod. Amm. c_f716 - Prot. n. 0007729 del 05/09/2022 13:31 - PARTENZA

Comune di Morciano di Leuca
Provincia di Lecce
Piazza Giovanni Paolo II, n. 1 - 73040 MORCIANO DI LEUCA

1. POSTEGGI A MORCIANO – posti previsti e da assegnare n. 2 (due)

N. POST.	MQ	SETTORE MERCEOLOGICO	UBICAZIONE
01	50/60	Somministrazione di alimenti e bevande	Via I° Maggio – Zona Artigianale
02	50/60	Somministrazione di alimenti e bevande	Via Kennedy

2. BARBARANO – posti previsti e da assegnare n. 2 (due)

N. POST.	MQ	SETTORE MERCEOLOGICO	UBICAZIONE
01	50/60	Somministrazione di alimenti e bevande	Via Nazario Sauro – Zona Boschetto
02	50/60	Somministrazione di alimenti e bevande	Via Sandro Pertini - Zona Campetti

MODALITA' DI PARTECIPAZIONE

Chiunque interessato potrà inoltrare domanda al Comune, con contestuale richiesta di autorizzazione, di cui all'art. 28, comma 1, lett. a) del D.Lgs n° 114/1998, **entro il termine massimo di sessanta giorni** a partire dalla data di pubblicazione del presente Bando Pubblico nel Bollettino Ufficiale della Regione Puglia.

Le istanze, redatte in carta da bollo da € 16,00, dovranno essere inoltrate con raccomandata A/r (farà fede il timbro postale), oppure tramite P.E.C. (comune.morcianodileuca.le@pec.rupar.puglia.it) utilizzando il modello predisposto e scaricabile dal sito internet del Comune (https://www.comune.morcianodileuca.le.it/elenco-servizi/suap-sportello-unico-delle-attivita-produttive).

Le domande pervenute oltre detto termine saranno respinte e non daranno luogo ad alcuna priorità in futuro.

Sono ammessi a partecipare al presente Bando Pubblico sia le persone fisiche, sia le ditte individuali che le società, purché in possesso - alla data di scadenza della domanda - dei requisiti richiesti.

L'esito della domanda sarà comunicato agli ammessi nella graduatoria entro il termine di novanta giorni a decorrere dalla data di scadenza di presentazione delle domande.

Ai non ammessi ed agli esclusi dalla graduatoria sarà data comunicazione mediante pubblicazione sul sito istituzionale del Comune e nell'Albo Pretorio del Comune.

La domanda si intenderà irricevibile e non darà diritto alla partecipazione al presente Bando Pubblico nei seguenti casi:

1. trasmissione oltre il termine previsto;
2. mancanza o illeggibilità delle generalità del richiedente;
3. assenza dei dati relativi alla tipologia del posteggio del quale si chiede l'assegnazione;
4. assenza della dichiarazione del possesso dei requisiti di onorabilità, necessari per il legittimo esercizio dell'attività, previsti dall'art.71, commi 1 e 2 del D.Lgs. n° 59/2010, da parte del richiedente e, in caso di società, anche da parte degli altri soggetti previsti dall'art. 71, comma 5 del medesimo D. Lgs.;
5. assenza della dichiarazione relativa al possesso, in capo al richiedente o, in caso di società, ad altro soggetto da esso indicato, di uno dei requisiti professionali prescritti per il legittimo esercizio dell'attività relativa al settore alimentare dall'art.71, comma 6 del D.Lgs. n° 59/2010;
6. mancanza della sottoscrizione della domanda;
7. l'assenza in allegato della fotocopia del documento d'identità in corso di validità del titolare, del legale

Comune di Morciano di Leuca
Provincia di Lecce
Piazza Giovanni Paolo II, n. 1 - 73040 MORCIANO DI LEUCA

Comune di Morciano di Leuca - Cod. Amm. c_f716 - Prot. n. 0007729 del 05/09/2022 13:31 - PARTENZA

rappresentante in caso di società e del preposto;

8. l'assenza del permesso o carta di soggiorno per cittadini extracomunitari.

CRITERI DI SELEZIONE

1) Il Comune esamina le domande regolarmente pervenute e rilascia l'autorizzazione e la contestuale concessione per ciascun posteggio libero sulla base di una graduatoria formulata tenendo conto dei seguenti criteri:

   a) maggiore professionalità di esercizio dell'impresa, acquisita nell'esercizio del commercio su aree pubbliche, in cui sono comprese:

      I. anzianità dell'esercizio dell'impresa, comprovata dalla durata dell'iscrizione, quale impresa attiva nel commercio su aree pubbliche nel Registro delle Imprese, riferita al soggetto titolare al momento della partecipazione al bando cumulata a quella dell'eventuale ultimo dante causa, con la seguente ripartizione di punteggi:

         - anzianità d'iscrizione fino a 5 anni: **40 punti;**
         - anzianità d'iscrizione compresa tra 5 e 10 anni: **50 punti;**
         - anzianità d'iscrizione superiore a 10 anni: **60 punti;**

      II. anzianità nel posteggio a cui si riferisce la selezione:

      - massimo pari a **0,5 punti** per ogni mese di anzianità;
      - oppure **0,01** punti per ogni giorno di anzianità.

   b) criterio per la concessione di posteggi dislocati nei centri storici o in aree aventi valore storico, archeologico, artistico e ambientale o presso edifici aventi tale valore:

      - criterio della maggiore professionalità di esercizio dell'impresa di cui al comma 1, lettera a);
      - impegno a rendere compatibile il servizio commerciale con la funzione e la tutela territoriale e a rispettare eventuali condizioni particolari quali la tipologia di offerta dei prodotti o le caratteristiche della struttura, come specificati dello strumento di programmazione: **7 punti;**
      - criterio relativo alla presentazione di apposita documentazione attestante la regolarità della posizione dell'impresa, sia individuale che societaria, ai fini previdenziali, contributivi e fiscali come previsto all'articolo 11: **3 punti**.

2) A parità di punteggio vengono considerati i criteri di priorità di cui all'art. 30 comma 4 della legge regionale n. 24/2015.

3) Sono escluse dall'applicazione della procedura di cui al presente articolo e rilasciate dal Comune, secondo propri criteri e modalità, le autorizzazioni e concessioni di posteggio relative ai:

   a) produttori agricoli;

   b) soggetti portatori di handicap o ad associazioni di commercio equo e solidale nei limiti del 5% dei posteggi del mercato.

MODALITA' E REQUISITI RICHIESTI

I richiedenti dovranno possedere alla data di scadenza del bando i seguenti requisiti:

1. assenza di condanne penali e carichi pendenti, incidenti gravemente sulla moralità professionale del soggetto

Comune di Morciano di Leuca
Provincia di Lecce
Piazza Giovanni Paolo II, n. 1 - 73040 MORCIANO DI LEUCA

interessato;

2. essere in regola con la legislazione antimafia.
3. Assolvimento degli obblighi relativi alle normative igienico-sanitarie;

Del presente Bando di Gara sarà data conoscenza tramite pubblicazione all'Albo Pretorio del Comune e sul sito internet del Comune di Morciano di Leuca dopo la pubblicazione dello stesso sul BURP della Regione Puglia. Copia del presente Bando di Gara è in pubblica visione e a disposizione presso l'Ufficio SUAP del Comune di Morciano di Leuca, al quale possono essere richieste anche eventuali informazioni.

Morciano di Leuca lì, 12.04.2022

Il Responsabile
Arch. Gianfranco Marino

Firmato digitalmente da
GIANFRANCO MARINO
O = Ordine Architetti PPC della Prov. di Lecce
T = Architetto
Data e ora della firma: 12/04/2022 12:56:12

Comune di Morciano di Leuca - Cod. Amm. c_f716 - Prot. n. 0007729 del 05/09/2022 13:31 - PARTENZA

Comune di Morciano di Leuca
Provincia di Lecce
Piazza Giovanni Paolo II, n. 1 - 73040 MORCIANO DI LEUCA

Comune di Morciano di Leuca - Cod. Amm. c_f716 - Prot. n. 0007729 del 05/09/2022 13:31 - PARTENZA

Il sottoscritto nome _____cognome _____

Nato a _____provincia _____, il _____

residente in _____in via _____ n° _____,

tel._____ pec/e-mail_____

in qualità di:

o Titolare dell'omonima impresa individuale;

o Legale rappresentante della società denominata _____,

iscritto al Registro Imprese della Camera di Commercio di _____

in data _____ con il n° _____.

C H I E D E

1. Di partecipare all'assegnazione dei posteggi su area pubblica nei seguenti posteggi isolati

o POSTEGGI ISOLATI DI TIPOLOGIA A) A CARATTERE GIORNALIERO ANNUALE A BARBARANO
o POSTEGGI ISOLATI DI TIPOLOGIA A) A CARATTERE GIORNALIERO ANNUALE A MORCIANO

2. Di partecipare all'assegnazione dei seguenti settori merceologici, come riportati nel bando:

a) _____;

b) _____;

c) _____.

All'uopo dichiara:

- Di essere in possesso dei requisiti di accesso e di esercizio delle attività commerciali previsti dall'art. 71 del D. L.vo n. 59/2010;
- Di essere in possesso dei seguenti requisiti professionali, ovvero:
  - □ iscritto nel Registro esercenti il Commercio presso la C.C.I.A.A. di _____con il n° _____;
  - □ ha frequentato con esito positivo il corso professionale per il commercio del settore _____, nome dell'istituto _____ sede _____, oggetto del corso _____, anno di conclusione_____;

Comune di Morciano di Leuca
Provincia di Lecce
Piazza Giovanni Paolo II, n. 1 - 73040 MORCIANO DI LEUCA

Comune di Morciano di Leuca - Cod. Amm. c_f716 - Prot. n. 0007729 del 05/09/2022 13:31 - PARTENZA

□ Che ha esercitato in proprio l'attività di vendita dei prodotti del settore alimentare, tipo di attività _____, dal _____ al _____, numero di iscrizione al Registro Imprese, della CCIAA di _____, numero R.E.A. _____,

□ Che ha prestato la propria opera presso imprese esercenti l'attività di vendita, nome impresa _____, sede _____, quale dipendente qualificato, regolarmente iscritto all'INPS dal _____ al _____

□ Collaboratore familiare, regolarmente iscritto all'INPS dal _____ al _____

□ essere in possesso di un diploma di scuola secondaria superiore o di laurea, anche triennale, o di altra scuola ad indirizzo professionale, almeno triennale, purché nel corso di studi siano previste materie attinenti al commercio, alla preparazione o alla somministrazione degli alimenti;

□ Di essere perfettamente a conoscenza delle norme Nazionali, Regionali e Comunali che regolano l'utilizzo dei posteggi su area libera di tipo A.

Solo per le società:

□ Che i requisiti professionali sono posseduti dal sig. _____

□ Che ha compilato la dichiarazione di cui all'allegato B.

TITOLI DI PREFERENZA

Ai fini della formulazione della graduatoria il sottoscritto dichiara di vantare i seguenti titoli e/o priorità ai fini della formulazione della graduatoria:

Lì, _____

N.B. Alla domanda va allegata copia di un documento valido di riconoscimento

In Fede

_____

Il sottoscritto è consapevole che le dichiarazioni mendaci, la falsità negli atti e l'uso di atti falsi comportano l'applicazione delle sanzioni penali previste dal D.P.R. 28.12.2000 n° 445

Comune di Morciano di Leuca
Provincia di Lecce
Piazza Giovanni Paolo II, n. 1 - 73040 MORCIANO DI LEUCA

Comune di Morciano di Leuca - Cod. Amm. c_f716 - Prot. n. 0007729 del 05/09/2022 13:31 - PARTENZA

ALLEGATO B: **DICHIARAZIONE DEL LEGALE RAPPRESENTANTE O PREPOSTO**

Cognome _____Nome _____

C.F. _____, nato il _____ a _____

e residente a: _____ in via _____ n° _____

tel._____ pec/e mail_____

□ LEGALE RAPPRESENTANTE DELLA SOCIETA'_____

□ DESIGNATO PREPOSTO dalla società _____ in data _____

DICHIARA

□Di essere in possesso dei requisiti di accesso e di esercizio delle attività commerciali previsti dall'art. 71 del D. L.vo n. 59/2010;

□Di essere in possesso dei seguenti requisiti professionali:

- □ Di essere iscritto nel Registro esercenti il Commercio presso la C.C.I.A.A. di _____ con il n° _____;
- □ Di aver frequentato con esito positivo il corso professionale per il commercio del settore _____, nome dell'istituto _____ sede _____, oggetto del corso _____, anno di conclusione_____;
- □ Di aver esercitato in proprio l'attività di vendita dei prodotti del settore alimentare, tipo di attività _____, dal _____ al _____, numero di iscrizione al Registro Imprese, della CCIAA di _____, numero R.E.A. _____,
- □ Di aver prestato la propria opera presso imprese esercenti l'attività di vendita, nome impresa _____, sede _____, quale dipendente qualificato, regolarmente iscritto all'INPS dal _____ al _____Collaboratore familiare, regolarmente iscritto all'INPS dal _____ al _____,

□essere in possesso di un diploma di scuola secondaria superiore o di laurea, anche triennale, o di altra scuola ad indirizzo professionale, almeno triennale, purché nel corso di studi siano previste materie attinenti al commercio, alla preparazione o alla somministrazione degli alimenti.

Lì, *In Fede*

_____

Il sottoscritto è consapevole che le dichiarazioni mendaci, la falsità negli atti e l'uso di atti falsi comportano l'applicazione delle sanzioni penali previste dal D.P.R. 28.12.2000 n° 445.

COMUNE DI TUGLIE - c_l462 - 001 - 0009937 - Uscita - 15/09/2022 - 17:40

COPIA

COMUNE DI TUGLIE

PROVINCIA DI LECCE

SETTORE EDILIZIA URBANISTICA PATRIMONIO

DETERMINAZIONE DEL RESPONSABILE DI SETTORE	
N. 144 del Registro di Settore del 12/09/2022	**N. 487 del Registro Generale del 13/09/2022**

OGGETTO:	**Art. 6 del Regolamento Comunale per il commercio su aree pubbliche. "Procedura di rilascio autorizzazioni tipo A". Approvazione del bando per la concessione di box del mercato coperto comunale di Via Trieste.**

Il giorno , nel proprio ufficio.

IL RESPONSABILE DI SETTORE

Visto il Documento Strategico del Commercio ed il nuovo Regolamento del commercio sulle aree pubbliche, approvati con deliberazione del Consiglio Comunale n°9 del 12.4.2018, esecutiva, d'ora innanzi nel presente atto "Regolamento" ;

Dato atto che, con nota prot. n. 4811 del 28/05/2018, si è provveduto ad inviare alla Regione Puglia - Assessorato allo Sviluppo Economico – Settore Commercio – il predetto Regolamento ;

Visti gli atti d'Ufficio dai quali si rileva che, nel mercato coperto comunale di via Trieste, non risultano assegnati i seguenti box:

BOX		Settore/prodotti venduti
N°	Superficie di vendita m²	A= Alimentari
3	25,50	A/Alimentari, carni fresche
4	31,37	A/Alimentari, carni fresche
5	44.38	A/Alimentari, carni fresche

Ritenuto di dover emanare apposito bando per la concessione dei predetti box ai sensi e per gli effetti di quanto disposto dall'art.30 della L.R.16/4/2015, n.24, e dall'art. 6 del Regolamento;

Visti:

- il D. Lgs. 114/1998;
- l'art.30 della L.R.16/4/2015, n.24;
- gli artt. 6 e 7 del Regolamento Regionale 28/2/2017, n°4;
- l'art. 6 del Regolamento;

COMUNE DI TUGLIE - c_l462 - 001 - 0009937 - Uscita - 15/09/2022 - 17:40

- l'art.107 del D. Lgs. 18.8.2000, n°267,

DETERMINA

1) di indire un bando per l'assegnazione delle concessioni dei seguenti box del mercato coperto di Via Trieste :

BOX		Settore/prodotti venduti
N°	Superficie di vendita m²	A= Alimentari
3	25,50	A/Alimentari, carni fresche
4	31,37	A/Alimentari, carni fresche
5	44.38	A/Alimentari, carni fresche

2) di approvare lo schema di bando allegato al presente provvedimento per formarne parte integrante e sostanziale;

3) Di trasmettere copia conforme all'originale della presente Determinazione, completa di avvenuta pubblicazione all'Albo Pretorio, all'Assessorato Regionale competente – Settore Commercio - per la sua pubblicazione sul Bollettino Ufficiale della Regione Puglia.

Il Responsabile del Servizio
Antonio Malorgio

Il Responsabile di Settore
f.to CAUSO FLAVIO

COMUNE DI TUGLIE - c_l462 - 001 - 0009937 - Uscita - 15/09/2022 - 17:40

COMUNE DI TUGLIE

PROVINCIA DI LECCE
Sportello Unico Attività Produttive

BANDO PER LA CONCESSIONE DEI BOX VACANTI DEL MERCATO COPERTO COMUNALE DI VIA TRIESTE

IL RESPONSABILE DEL SETTORE

VISTO il D. Lgs. 114/1998;
VISTA la L.R. n.24 del 16.04.2015 "Codice del Commercio";
RICHIAMATA la propria determinazione dirigenziale R.G. n°_____ del_____ ;

RENDE NOTO

che è indetta una procedura di selezione per l'assegnazione delle concessioni dei seguenti BOX nel mercato coperto comunale di via Trieste:

BOX		Settore/prodotti venduti
N°	Superficie di vendita m²	A= Alimentari
3	25,50	A/Alimentari, carni fresche
4	31,37	A/Alimentari, carni fresche
5	44.38	A/Alimentari, carni fresche

Durata della concessione
La concessione avrà durata di anni 12.

Pubblicazione del bando
Il bando sarà pubblicato sul Bollettino Ufficiale della Regione Puglia (BURP) e all'albo pretorio del Comune di Tuglie.

Criteri per l'ammissione:
Al bando di concorso per l'assegnazione dei box, possono partecipare gli operatori che, nei termini stabiliti per la presentazione della relativa domanda, siano in possesso dei requisiti di accesso per l'esercizio dell'attività previsti dal D:Lgs. 114/1998, dalla L.R. 16/04/2015, n°24 e dal vigente Regolamento;

La domanda, in competente bollo, pena l'esclusione, deve:

a) essere compilata utilizzando l'apposito modello di pratica "Domanda per l'assegnazione in concessione d'uso di posteggi e contestuale richiesta di rilascio della relativa autorizzazione di tipo "A", ai sensi della L.R. N. 24 del 16/04/2015 " disponibile sulla scrivania virtuale di questo SUAP accessibile dal portale www.impresainungiorno.gov.it;

b) contenere, a pena di inammissibilità:
- dati anagrafici del richiedente;

COMUNE DI TUGLIE - c_l462 - 001 - 0009937 - Uscita - 15/09/2022 - 17:40

- Codice Fiscale e/o Partita IVA;
- numero e data d'iscrizione nel Registro delle imprese per l'attività di commercio su aree pubbliche;
- autocertificazione dei requisiti morali e professionali di cui alla L.R. n.24 del 16.04.2015 "Codice del Commercio" del titolare ovvero del legale rappresentante, dei soci e del preposto, qualora presente;
- consenso al trattamento dei dati personali ai sensi del d.lgs. 196/2003;
- estremi dell'autorizzazione amministrativa ovvero Scia ;
- numero e data d'iscrizione nel Registro delle imprese per l'attività di commercio su aree pubbliche dell'eventuale dante causa;
- dati relativi al possesso del DURC o del Certificato di Regolarità Contributiva, qualora non previsto come requisito di partecipazione al bando;
- ogni altro elemento indicato nel modello di domanda ritenuto idoneo a conseguire le priorità di legge. Nel caso del prestatore proveniente da uno Stato dell'Unione Europea, il possesso dei requisiti di priorità è attestato mediante la documentazione acquisita in base alla disciplina vigente nello Stato membro e avente la medesima finalità.

c) essere sottoscritta ai sensi del D.P.R. n. 445/2000, con la modalità della dichiarazione sostitutiva di certificazione e deve contenere tutte le informazioni previste dalla modulistica.
Nel caso in cui la domanda contenga false o mendaci dichiarazioni, fatte salve le sanzioni previste dal vigente Codice Penale, essa verrà annullata d'ufficio e in toto ai sensi delle vigenti disposizioni di legge.

d) essere inviata esclusivamente attraverso lo stesso front-office telematico (SUAP del Comune di Tuglie), a partire dalla data di pubblicazione del bando sul Bollettino Ufficiale della Regione Puglia, nel termine massimo di sessanta giorni da essa. La domanda pervenuta oltre il termine dei sessanta giorni non produrrà alcun effetto, sarà considerata irricevibile e non darà titolo ad alcuna priorità per il futuro.

Indicazione del numero del box
Il numero del box, per il quale si intende partecipare alla procedura di selezione, deve essere indicato nella sezione della pratica "Autorizzazione e relativa concessione di posteggio per il commercio su aree pubbliche" – "**Oggetto della pratica – Descrizione sintetica**" riportando la seguente dicitura: "**Domanda di partecipazione alla procedura di selezione per il rilascio dell'autorizzazione e relativa concessione per il BOX N°_____ del mercato coperto comunale di Via Trieste – Bando pubblicato sul BURP n°_____ del _____**"

Alla domanda devono essere allegati, a pena di inammissibilità, i seguenti documenti:
- copia del documento di identità;
- copia del permesso di soggiorno in corso di validità, per i cittadini non residenti nell'Unione Europea (se il permesso scade entro 30 giorni, copia della ricevuta della richiesta di rinnovo);
- ogni altro documento indicato nel bando.

L'esito dell'istanza è comunicato agli interessati entro il novantesimo giorno successivo al termine di scadenza di presentazione delle domande. Decorso tale termine l'istanza deve considerarsi accolta.

Costituirà causa di esclusione dalla procedura e di rigetto della domanda:
- l'arrivo della domanda fuori dal termine e/o con modalità diverse da quelle previste dal presente bando;
- la mancata sottoscrizione della domanda;

COMUNE DI TUGLIE - c_l462 - 001 - 0009937 - Uscita - 15/09/2022 - 17:40

- la mancata autocertificazione del possesso dei requisiti morali per l'esercizio dell'attività da parte del titolare dell'impresa individuale/legale rappresentante della società;
- nel caso di società, la mancata autocertificazione del possesso dei requisiti morali da parte dei soci con poteri di amministrazione;
- la mancata autocertificazione del possesso dei requisiti morali e professionali per l'attività del settore alimentare o dell'eventuale soggetto preposto alla vendita in possesso dei requisiti;
- la mancanza degli allegati indicati;
- l'omissione, l'illeggibilità e la non identificabilità di uno degli elementi identificativi del richiedente;
- la mancata indicazione del box di cui si chiede l'assegnazione;
- la presentazione della domanda con modalità diversa da quella prevista dal bando.

In ogni caso, questo Sportello si riserva di richiedere integrazioni documentali ai fini dell'approvazione definitiva della graduatoria.

Il Responsabile SUAP esamina le domande regolarmente pervenute e rilascia l'autorizzazione e la contestuale concessione per ciascun box libero.

In caso di domande concorrenti per uno stesso box, l' autorizzazione e la contestuale concessione sarà rilasciata sulla base di una graduatoria formulata tenendo conto, nell'ordine, dei seguenti criteri:

a. **maggiore professionalità di esercizio dell'impresa**, acquisita nell'esercizio del commercio su aree pubbliche, in cui sono comprese:

I. **anzianità dell'esercizio dell'impresa**, comprovata dalla durata dell'iscrizione, quale impresa attiva nel commercio su aree pubbliche nel Registro delle Imprese, riferita al soggetto titolare al momento della partecipazione al bando cumulata a quella dell'eventuale ultimo dante causa, con la seguente ripartizione di punteggi:

- anzianità d'iscrizione fino a 5 anni: 40 punti;
- anzianità d'iscrizione compresa tra 5 e 10 anni: 50 punti;
- anzianità d'iscrizione superiore a 10 anni: 60 punti;

Esclusivamente in caso di parità di punteggio, gli ulteriori criteri di cui all'articolo 30, comma 4 lett. c) della legge, assegnano punteggi non cumulabili tenendo conto, in ordine di priorità, dei seguenti parametri:

a. data di iscrizione al registro imprese per l'esercizio dell'attività di commercio su aree pubbliche;

c. presentazione di apposita documentazione attestante la regolarità della posizione dell'impresa, sia individuale che societaria, ai fini previdenziali, contributivi e fiscali;

d. assunzione dell'impegno da parte del soggetto candidato a rendere compatibile il servizio commerciale con la funzione e la tutela territoriale;

e. partecipazione a corsi di formazione professionale del candidato e/o dei dipendenti;

f. stato di disoccupazione;

g. invalidità;

h. carico familiare.

Approvazione e pubblicazione delle graduatorie

Entro il sessantesimo giorno successivo al termine di scadenza di presentazione delle domande, il Responsabile del SUAP approva, con propria determinazione, le graduatorie finali delle domande concorrenti per lo stesso BOX che saranno pubblicate all'albo pretorio on-line per trenta giorni feriali consecutivi.

COMUNE DI TUGLIE - c_l462 - 001 - 0009937 - Uscita - 15/09/2022 - 17:40

Entro il novantesimo giorno successivo al termine di scadenza di presentazione delle domande, il Responsabile del SUAP:

a) rilascia, in base all'ordine di graduatoria, ai soggetti assegnatari, contestualmente la concessione del box e la relativa autorizzazione, previa integrazione documentale della domanda con quanto richiesto dallo Sportello con apposita nota.
b) comunica ai soggetti non assegnatari la conclusione delle procedure, informandoli della mancata assegnazione.

Disposizioni finali

Per tutto quanto non previsto dal presente avviso, si rinvia alla normativa statale e regionale vigente, nonché ad ogni altro atto comunale che disciplina la materia del commercio su aree pubbliche.

Il Responsabile del Servizio
F.to Antonio Malorgio

IL RESPONSABILE DEL SUAP
Ing. Flavio Causo

COMUNE DI TUGLIE - c_l462 - 001 - 0009937 - Uscita - 15/09/2022 - 17:40

Determinazione Dirigenziale n. **487** del **13/09/2022**

SETTORE EDILIZIA URBANISTICA PATRIMONIO

OGGETTO: **Art. 6 del Regolamento Comunale per il commercio su aree pubbliche. "Procedura di rilascio autorizzazioni tipo A". Approvazione del bando per la concessione di box del mercato coperto comunale di Via Trieste.**

ATTESTAZIONE DI PUBBLICAZIONE

Il sottoscritto incaricato della tenuta dell'Albo Pretorio Informatico, attesta che la presente determinazione è stata pubblicata in data odierna all'Albo Pretorio Informatico e rimarrà affissa per quindici giorni naturali e consecutivi.

Tuglie, li **13/09/2022**

L'incaricato alla tenuta
dell'Albo Pretorio Informatico
f.to CIULLO FABIO

Copia conforme all'originale in carta libera da servire per uso amministrativo e d'ufficio.

Il Responsabile di Settore
CAUSO FLAVIO

COMUNE DI TREPUZZI
PROVINCIA DI LECCE

Reg. Gen. N°704
Del 27/09/2022

SETTORE URBANISTICA E IGIENE URBANA E ATTIVITA` PRODUTTIVE

DETERMINAZIONE DEL RESPONSABILE

N° 136 DEL 27/09/2022

OGGETTO: BANDO DI CONCORSO PUBBLICO PER L`ASSEGNAZIONE DEI POSTEGGI NEI MERCATI COPERTI GIORNALIERI DI VIA SACRI CUORI E DI VIA SURBO, PRESSO IL CIMITERO COMUNALE E NEL MERCATO SETTIMANALE DI TREPUZZI

Servizio: SEGRETERIA AMMINISTRATIVA E SPORTELLO UNICO IMPRESE

IL RESPONSABILE DI SETTORE

VISTO l'art. 107 del D.Lgs. n° 267 del 18/08/2000, sulle funzioni e responsabilità della dirigenza, in forza del quale ai responsabili degli uffici e dei servizi sono attribuiti tutti i compiti di attuazione degli obiettivi e dei programmi definiti con gli atti di indirizzo adottati dall'organo politico, tra i quali in particolare gli atti di gestione finanziaria;

VISTO il Decreto del Sindaco n. 5 del 08/03/2022 di nomina del sottoscritto Ing. Giancarlo Florio quale Responsabile del Settore Urbanistica-Igiene Urbana-Attività Produttive ai sensi dell'art. 107 del D. Lgs. 267/2000 e s.m.i;

Premesso che il Decreto Legislativo 26 marzo 2010 n.59 ed in particolare l'art.70 comma 5 secondo cui "Con intesa in sede di Conferenza unificata, ai sensi dell'articolo 8, comma 6, della legge 5 giugno 2003, n. 131, anche in deroga al disposto di cui all'articolo 16 del presente decreto, sono individuati, senza discriminazioni basate sulla forma giuridica dell'impresa,i criteri per il rilascio e il rinnovo della concessione dei posteggi per l'esercizio del commercio su aree pubbliche e le disposizioni transitorie da applicare, con le decorrenze previste, anche alle concessioni in essere alla data di entrata in vigore del presente decreto ed a quelle prorogate durante il periodo intercorrente fino all'applicazione di tali disposizioni transitorie.";

Richiamata l'Intesa della Conferenza Unificata del 5 luglio 2012 (pubblicata in G.U. n.79 del 4 aprile 2013) sui criteri da applicare nelle procedure di selezione per l'assegnazione di posteggi su aree pubbliche in attuazione del citato articolo 70 del D.Lgs. 59/2010;

Vista le deliberazione di Consiglio Comunale n. 36 del 19/07/2021 che ha approvato il Documento Strategico del Commercio (art.12 L.R. n.24/2015);

Visto che ad oggi risultano liberi alcuni posteggi nei mercati coperti giornalieri di via SS.Cuori e via Surbo, presso il cimitero comunale e nel mercato settimanale di Trepuzzi ;

Visto lo schema di bando di concorso e il modello di domanda allegati alla presente determinazione quale parte integrante e sostanziale;

Visti:
Il Decreto Legislativo 114/98
La Legge Regionale n° 24/2015
Il Regolamento Regionale 28 febbraio 2017, n. 4
Il T.U. approvato con Decreto Legislativo n° 267/2000,
La legge 241/1990;

DETERMINA

DI DARE ATTO che quanto riportato in narrativa si intende qui integralmente riportato e trascritto.

DI INDIRE il bando per l'assegnazione dei seguenti posteggi :

MERCATO COPERTO DI VIA SACRI CUORI - Frequenza GIORNALIERA

N.BOX	MQ.	SETTORE MERCEOLOGICO
5	22,25	PESCHERIA
6	30,05	ALIMENTARE
8	19,5	ALIMENTARE
9	19,5	ALIMENTARE
11	19,5	FRUTTA E VERDURA

MERCATO COPERTO DI VIA SURBO - Frequenza GIORNALIERA

N.BOX	MQ.	SETTORE MERCEOLOGICO
7	25	PESCHERIA

BOX PRESSO CIMITERO COMUNALE - Frequenza GIORNALIERA

N.BOX	MQ.	SETTORE MERCEOLOGICO
	9	PIANTE E FIORI

MERCATO SETTIMANALE DEL MARTEDI SETTORE NON ALIMENTARE– TREPUZZI

N.POSTEGGIO	MQ	SETTORE MERCEOLOGICO
1	30	NON ALIMENTARE
2	40	NON ALIMENTARE
3	40	NON ALIMENTARE
5	40	NON ALIMENTARE
6	40	NON ALIMENTARE
7	40	NON ALIMENTARE
8	25	NON ALIMENTARE
14	30	NON ALIMENTARE
15	30	NON ALIMENTARE
16	35	NON ALIMENTARE
29	60	NON ALIMENTARE
32	35	NON ALIMENTARE
36	45	NON ALIMENTARE
38	35	NON ALIMENTARE
42	45	NON ALIMENTARE
43	30	NON ALIMENTARE
44	45	NON ALIMENTARE
45	40	NON ALIMENTARE
46	40	NON ALIMENTARE
47	35	NON ALIMENTARE

48	40	NON ALIMENTARE

MERCATO SETTIMANALE DEL MARTEDI SETTORE ALIMENTARE – TREPUZZI

N.POSTEGGIO	MQ	SETTORE MERCEOLOGICO
2	40	ALIMENTARE
5	30	ALIMENTARE
6	25	ALIMENTARE
7	5	ALIMENTARE
8	5	ALIMENTARE
9	25	ALIMENTARE
10	5	ALIMENTARE
11	5	ALIMENTARE
12	40	ALIMENTARE
14	40	ALIMENTARE
15	32	ALIMENTARE
17	32	ALIMENTARE
18	16	ALIMENTARE
19	32	ALIMENTARE
20	16	ALIMENTARE
21	28	ALIMENTARE
22	16	ALIMENTARE

DI APPROVARE il lo schema di bando di concorso e il modello di domanda per l'assegnazione dei posteggi, allegati alla presente determinazione quale parte integranti e sostanziale.

DI TRASMETTERE la presente determinazione, lo schema di Bando di concorso e il modello di domanda alla Regione Puglia Area Politiche per lo sviluppo, il lavoro e l'innovazione Servizio Attività Economiche Consumatori Ufficio Fiere Mercati e Pubblici Esercizi per la pubblicazione sul Bollettino Ufficiale Regione Puglia.

La presente determinazione è immediatamente esecutiva ai sensi dell'art. 151 del D.Lgs 267/2000 e ss.mm.ii., in quanto non comportando contestuale impegno di spesa non necessità del visto di copertura finanziaria.

Per l'istruttoria del procedimento
Il Responsabile

_____

IL DIRIGENTE DEL SETTORE

Ing. Giancarlo FLORIO

Documento informatico firmato digitalmente ai sensi del D.Lgs n. 82/2005 modificato ed integrato dal D.Lgs. n. 235/2010, del D.P.R. n.445/2000 e norme collegate, il quale sostituisce il documento cartaceo e la firma autografa; il documento informatico e' memorizzato digitalmente ed e' rintracciabile sul sito del Comune di Trepuzzi.

CERTIFICATO DI PUBBLICAZIONE

Si attesta che la presente determinazione è stata pubblicata all'Albo Pretorio on line con numero Reg. 1280 il 29/09/2022 e vi rimarrà per 15 giorni naturali e consecutivi.

Trepuzzi, lì 29/09/2022

IL DIRIGENTE DEL SETTORE

Ing. Giancarlo FLORIO

Comune di Trepuzzi
Provincia di Lecce
SETTORE URBANISTICA / IGIENE URBANA/ ATTIVITÀ PRODUTTIVE
S U A P ----------

BANDO COMUNALE DI CONCORSO PUBBLICO PER L'ASSEGNAZIONE DI POSTEGGI LIBERI NEI MERCATI GIORNALIERI E SETTIMANALI DI TREPUZZI – BANDO 02.22

IL RESPONSABILE DEL SETTORE

Visto il Decreto Legislativo n. 114/1998;
Visto la Legge Regionale n. 24/2015;
Visto il Regolamento Regionale 28 febbraio 2017, n. 4;
Visto il Decreto Legislativo n. 267/2000 e s.m.i.;
Visto la Legge 241/1990 e s.m.i.;
Vista la deliberazione di Consiglio Comunale n.36 del 19/07/2021 che ha approvato il Documento Strategico del Commercio (art.12 L.R. n.24/2015);
Vista la determinazione n._____del_____con la quale è stato approvato il bando in oggetto ed il relativo modello di domanda di partecipazione;

RENDE NOTO

È indetto Bando Comunale per la formazione della graduatorie finalizzate alla concessione di posteggi per il commercio su aree pubbliche di tipo "A" presso i mercati di Trepuzzi , come di seguito specificati:

MERCATO COPERTO DI VIA SACRI CUORI - Frequenza GIORNALIERA

N. BOX	MQ.	SETTORE MERCEOLOGICO	UBICAZIONE
5	22,25	PESCHERIA	**VIA SS.CUORI**
6	30,05	ALIMENTARE	**VIA SS.CUORI**
8	19,50	ALIMENTARE	**VIA SS.CUORI**
9	19,50	ALIMENTARE	**VIA SS.CUORI**
11	19,50	FRUTTA E VERDURA	**VIA SS.CUORI**

MERCATO COPERTO DI VIA SURBO - Frequenza GIORNALIERA

N. BOX	MQ.	SETTORE MERCEOLOGICO	UBICAZIONE
7	25	PESCHERIA	**VIA SURBO**

BOX PRESSO CIMITERO COMUNALE - Frequenza GIORNALIERA

N. BOX	MQ.	SETTORE MERCEOLOGICO	UBICAZIONE
	9	PIANTE E FIORI	**VIA ARIOSTO**

MERCATO DEL MARTEDI SETTORE NON ALIMENTARE – TREPUZZI

N. POST.	MQ.	SETTORE MERCEOLOGICO	UBICAZIONE
1	30	NON ALIMENTARE	**VIA GRAMSCI**
2	40	NON ALIMENTARE	**VIA GRAMSCI**
3	40	NON ALIMENTARE	**VIA GRAMSCI**
5	40	NON ALIMENTARE	**VIA GRAMSCI**
6	40	NON ALIMENTARE	**VIA GRAMSCI**

Corso Garibaldi n. 10 – 73019 Trepuzzi ▫ www.comune.trepuzzi.le.it ▫ tel. 0832 75 42 28-32
email: suap@comune.trepuzzi.le.it ▫ PEC: attivitaproduttive.comune.trepuzzi@pec.rupar.puglia.it

7	40	NON ALIMENTARE	**VIA GRAMSCI**
8	25	NON ALIMENTARE	**VIA GRAMSCI**
14	30	NON ALIMENTARE	**VIA GRAMSCI**
15	30	NON ALIMENTARE	**VIA GRAMSCI**
16	35	NON ALIMENTARE	**VIA GRAMSCI**
29	60	NON ALIMENTARE	**VIA GRAMSCI**
32	35	NON ALIMENTARE	**VIA GRAMSCI**
36	45	NON ALIMENTARE	**VIA GRAMSCI**
38	35	NON ALIMENTARE	**VIA GRAMSCI**
42	45	NON ALIMENTARE	**VIA GRAMSCI**
43	30	NON ALIMENTARE	**VIA GRAMSCI**
44	45	NON ALIMENTARE	**VIA GRAMSCI**
45	40	NON ALIMENTARE	**VIA GRAMSCI**
46	40	NON ALIMENTARE	**VIA GRAMSCI**
47	35	NON ALIMENTARE	**VIA GRAMSCI**
48	40	NON ALIMENTARE	**VIA GRAMSCI**

MERCATO DEL MARTEDI SETTORE ALIMENTARE – TREPUZZI

N. POST.	MQ.	SETTORE MERCEOLOGICO	UBICAZIONE
2	40	ALIMENTARE	**VIA GRAMSCI**
5	30	ALIMENTARE	**VIA GRAMSCI**
6	25	ALIMENTARE	**VIA GRAMSCI**
7	5	ALIMENTARE	**VIA GRAMSCI**
8	5	ALIMENTARE	**VIA GRAMSCI**
9	25	ALIMENTARE	**VIA GRAMSCI**
10	5	ALIMENTARE	**VIA GRAMSCI**
11	5	ALIMENTARE	**VIA GRAMSCI**
12	40	ALIMENTARE	**VIA GRAMSCI**
14	40	ALIMENTARE	**VIA GRAMSCI**
15	32	ALIMENTARE	**VIA GRAMSCI**
17	32	ALIMENTARE	**VIA GRAMSCI**
18	16	ALIMENTARE	**VIA GRAMSCI**
19	32	ALIMENTARE	**VIA GRAMSCI**
20	16	ALIMENTARE	**VIA GRAMSCI**
21	28	ALIMENTARE	**VIA GRAMSCI**
22	16	ALIMENTARE	**VIA GRAMSCI**

1. DURATA DELLA CONCESSIONE

La concessione avrà durata di anni 12.

2. ASSEGNAZIONE DELLE CONCESSIONI DI POSTEGGIO

Le concessioni sono assegnate in relazione ad ogni singolo posteggio/box, come sopra descritto, mediante la formazione di una graduatoria solo in caso di pluralità di domande concorrenti.

Comune di Trepuzzi
Provincia di Lecce
SETTORE URBANISTICA / IGIENE URBANA/ ATTIVITÀ PRODUTTIVE
S U A P ----------

3. CRITERI DI ASSEGNAZIONE DELLE CONCESSIONI DI POSTEGGIO

In caso di pluralità di domande concorrenti la graduatoria per l'assegnazione delle concessioni verrà effettuata per ogni singolo posteggio/box sulla base dei seguenti criteri di priorità:

a1) anzianità dell'esercizio dell'impresa, comprovata dalla durata dell'iscrizione, quale impresa attiva nel commercio su aree pubbliche nel Registro delle Imprese, riferita al soggetto titolare al momento della partecipazione al bando cumulata a quella dell'eventuale ultimo dante causa, con la seguente ripartizione di punteggi:

- anzianità d'iscrizione fino a 5 anni: 40 punti
- anzianità d'iscrizione compresa tra 5 e 10 anni: 50 punti
- anzianità d'iscrizione superiore a 10 anni: 60 punti;

a2)anzianità nel posteggio a cui si riferisce la selezione: può attribuirsi un punteggio massimo pari a 0,5 punti per ogni mese di anzianità, oppure 0,01 punti per ogni giorno dianzianità.

a3)In caso di parità di punteggio, si terrà conto delle priorità,non cumulabili tra loro,previste dall'art.4 comma 9 del Regolamento Regione Puglia n.4 del 28/02/2017.

4. REQUISITI PER LA PARTECIPAZIONE ALLA PROCEDURA DI SELEZIONE

Possono partecipare alla selezione le persone fisiche, le società di persone, le società di capitale o cooperative regolarmente costituite purché in possesso dei requisiti per l'esercizio dell'attività commerciale di cui all'articolo 71 del Decreto Legislativo 26 marzo 2010 n. 59 e successive modifiche e integrazioni.

5. PUBBLICAZIONE DEL BANDO

Il bando sarà pubblicato sul BURP della Regione Puglia e sul sito del Comune di Trepuzzi
www.comune.trepuzzi.le.it

6. PRESENTAZIONE DELLE DOMANDE DI PARTECIPAZIONE ALLA SELEZIONE

Le domande per l'assegnazione dei posteggi oggetto della presente selezione, complete di bollo, pena l'esclusione dalla selezione, vanno presentate tramite pec al seguente indirizzo pec protocollo.comune.trepuzzi@pec.rupar.puglia.it o con raccomandata con ricevuta di ritorno, in cui sulla busta deve essere riportata la seguente dicitura: **BANDO PER L'ASSEGNAZIONE DEI POSTEGGI LIBERI AI MERCATI GIORNALIERI E SETTIMANALI DI TREPUZZI,** utilizzando il modello allegato al presente bando, scaricabile dal sito del Comune www.comune.trepuzzi.le.it.

Le domande possono essere presentate a partire dal giorno successivo alla pubblicazione sul BURP e devono pervenire al Comune entro sessanta giorni dalla pubblicazione. Le domande inviate oltre il termine non produrranno alcun effetto, saranno considerate irricevibili e non daranno titolo ad alcuna priorità per il futuro.

È consentito richiedere con la stessa domanda più posteggi, fatta salva l'assegnazione nel limite massimo di posteggi consentito allo stesso soggetto, ai sensi del paragrafo 7 dell'Intesa in Conferenza unificata 5 luglio 2012. L'anzianità' acquisita nel mercato, di cui al punto 3 lettera a2) del presente bando, sarà valutata per un solo posteggio indicato dall'operatore.

Per i soli posteggi disponibili nei mercati coperti di Via Surbo e Via Sacri Cuori, è consentito altresì presentare una domanda per settore merceologico diverso da quello indicato nel presente Bando. Si precisa però che tali domande saranno prese in carico solo e soltanto in caso di assenza di altre istanze relative al settore merceologico previsto dal presente Bando. Si precisa ancora che in quest'ultimo caso il rilascio della concessione è comunque subordinato all'approvazione da parte del Consiglio Comunale della modifica del Documento Strategico del Commercio.

Comune di Trepuzzi
Provincia di Lecce
SETTORE URBANISTICA / IGIENE URBANA/ ATTIVITÀ PRODUTTIVE
S U A P ----------

7. CONTENUTO DELLA DOMANDA

La domanda deve contenere, a pena di inammissibilità:
- dati anagrafici del richiedente;
- Codice Fiscale e/o Partita IVA;
- numero e data d'iscrizione nel Registro delle imprese commercio su aree pubbliche;
- indicazione del posteggio a cui la domanda si riferisce;
- autocertificazione dei requisiti morali e professionali di cui all'articolo 71 del d.Lgs 59/2010 e s.m.i. del titolare ovvero del legale rappresentante, dei soci e del preposto, qualora presente;
- consenso al trattamento dei dati personali ai sensi del d.lgs. 196/2003.

Alla domanda devono essere allegati,a pena di inammissibilità, i seguenti documenti:
- copia del documento di identità;
- copia del permesso di soggiorno in corso di validità, per i cittadini non residenti nell'Unione Europea (se il permesso scade entro 30 giorni,copia della ricevuta della richiesta di rinnovo).

Ai fini delle priorità per l'assegnazione del posteggio, la domanda dovrà inoltre contenere:
- numero e data d'iscrizione nel Registro delle imprese commercio su aree pubbliche dell'eventuale dante causa;
- dati relativi al possesso del DURC o del Certificato di Regolarità Contributiva;
- ogni altro elemento indicato nel modello di domanda ritenuto idoneo a conseguire le priorità di legge.

Nel caso in cui la domanda contenga false o mendaci dichiarazioni, fatte salve le sanzioni previste dal vigente Codice Penale, essa verrà annullata d'ufficio e *in toto* ai sensi delle vigenti disposizioni di legge.

8. CAUSE DI ESCLUSIONE

L'esclusione della domanda avverrà nei seguenti casi:
- la spedizione delle domande fuori dal termine e con modalità diverse da quelle previste dal presente bando;
- la mancata sottoscrizione della domanda;
- la mancata autocertificazione del possesso dei requisiti morali per l'esercizio dell'attività da parte del titolare dell'impresa individuale/legale rappresentante della società;
- nel caso di società, la mancata autocertificazione del possesso dei requisiti morali da parte dei soci con poteri di amministrazione;
- la mancata autocertificazione del possesso dei requisiti morali e professionali per l'attività del settore alimentare o dell'eventuale soggetto preposto alla vendita in possesso dei requisiti;
- la mancanza degli allegati di cui al punto 7, comma 2;
- l'omissione, l'illeggibilità e la non identificabilità di uno degli elementi identificativi del richiedente;
- la mancata indicazione del posteggio di cui si chiede l'assegnazione con la specificazione merceologica;
- La presentazione della domanda su modello diverso da quello allegato al bando.

9. INTEGRAZIONI

Alle domande complete dei requisiti di ammissibilità sono consentite integrazioni secondo le disposizioni comunali relative alla gestione dei procedimenti.

10. GRADUATORIA

La graduatoria provvisoria per ogni singolo posteggio di cui al presente bando sarà pubblicata presso l'albo pretorio del Comune nei 30 giorni successivi la scadenza del bando;
Qualora lo stesso soggetto giuridico risulti assegnatario di un numero di posteggi superiori al limite fissato dal paragrafo 7 dell'Intesa in Conferenza unificata 5 luglio 2012, dovrà rinunciare, comunicandolo al Comune entro dieci giorni della pubblicazione della graduatoria provvisoria a uno o più dei posteggi

Comune di Trepuzzi
Provincia di Lecce
SETTORE URBANISTICA / IGIENE URBANA/ ATTIVITÀ PRODUTTIVE
S U A P ----------

assegnatigli. In mancanza di tale comunicazione il Comune procede d'ufficio a revocare il numero di posteggi in esubero escludendo dalla graduatoria le ultime istanze presentate in ordine cronologico ed assegnandoli al soggetto che segue nella graduatoria di posteggio.
Contro le graduatorie è ammesso ricorso da presentare al comune entro i 15 giorni successivi la pubblicazione delle graduatoria provvisoria. Il comune si pronuncia entro i successivi 15 giorni pubblicando la graduatoria definitiva.

Trepuzzi _____

Il Responsabile di Settore
Ing. Giancarlo Florio

DOMANDA DI PARTECIPAZIONE BANDO COMUNALE DI CONCORSO PUBBLICO PER L'ASSEGNAZIONE DI POSTEGGI LIBERI NEI MERCATI GIORNALIERI E SETTIMANALI DI TREPUZZI.

Allo Sportello Unico delle Attività Produttive
Comune di Trepuzzi (Le)
protocollo.comune.trepuzzi@pec.rupar.puglia.it

Il sottoscritto _____ nato a _____ il _____ nazionalità_____ residente in _____ Via _____ n. _____ Codice Fiscale _____ Partita Iva (se posseduta) _____ Numero iscrizione al REA _____ del _____ presso la CCIAA di _____ Telefono _____ Casella PEC _____(se posseduta)

nella sua qualità di:

- ☐ titolare della omonima ditta individuale
- ☐ legale rappresentante della società _____ avente sede _____ CF/P.IVA _____ Nr. di iscrizione al Registro Imprese commercio su aree pubbliche del _____

CHIEDE

di essere ammesso a partecipare alla selezione pubblica per l'assegnazione delle concessioni di posteggio indetta da codesto comune (pubblicato sul BURP n …… del …) con avviso del _____

1. Per il **box** n. _____**nel mercato coperto** di _____ a cadenza giornaliera che si svolge dal lunedì al sabato con ubicazione in via/piazza _____ settore merceologico_____ mq. _____
2. Per il **posteggio** n. _____**nel mercato** di _____ a cadenza settimanale che si svolge il giorno_____ con ubicazione in via/piazza _____ settore merceologico_____ mq. _____
3. Per il **posteggio** n. _____**nel mercato** di _____ a cadenza settimanale che si svolge il giorno _____ con ubicazione in via/piazza _____ settore merceologico_____ mq. _____

a tal fine e sotto la propria personale responsabilità

DICHIARA, a pena di inammissibilità della domanda:

- ☐ di essere in possesso dei requisiti morali prescritti dalla vigente legislazione statale e regionale e che nei propri confronti non sussistono cause di decadenza o sospensione previste dal d.lgs. 159/2011, articolo 67;
- ☐ (solo in caso di società): che le persone sotto elencate sono in possesso dei requisiti morali prescritti dalla vigente normativa statale e regionale e che nei propri confronti non sussistono cause di decadenza o sospensione previste dal d.lgs. 159/2011, articolo 67:

  legale rappresentante: _____

  socio: _____

  preposto:_____

  altro: _____

- ☐ (per il solo settore alimentare): di essere in possesso dei requisiti professionali richiesti dalla vigente normativa per l'esercizio del commercio su aree pubbliche per la vendita e/o somministrazione di prodotti alimentari e bevande e che il requisito in oggetto è posseduto da _____ in qualità di:
  - ☐ Titolare della ditta individuale
  - ☐ Legale rappresentante della società
  - ☐ Preposto della ditta individuale o società
  - ☐ Altro
- ☐ di autorizzare il consenso per il trattamento dei dati personali ai fini dell'espletamento della procedura di selezione a norma del d.lgs. 196/2003.

Al FINI DELLE PRIORITA' DI LEGGE DICHIARA INOLTRE:

- ☐ di essere iscritto al Registro delle imprese, quale impresa attiva nel commercio su aree pubbliche, dal ……
- ☐ di aver frequentato il mercato di …… nei giorni /mesi dei seguenti anni:

  2012 ……
  2013 ……
  2014 ……
  2015 ……
  2016 ……
  2017 ……
  2018 ……
  2019 ……
  2020 ……
  2021 ……

  Come da certificazione rilasciata dalla società che gestisce il mercato.

DICHIARA INFINE

- ☐ di essere in regola con il DURC o del Certificato di Regolarità Contributiva (CRC)
- ☐ di avere preso visione del bando pubblico e di accettarlo in ogni sua parte;
- ☐ di essere consapevole, ai sensi degli articoli 75 e 76 del D.P.R. 445/2000, che nel caso in cui la domanda contenga false o mendaci dichiarazioni, fatte salve le sanzioni previste dal vigente Codice Penale, essa verrà annullata d'ufficio e in toto ai sensi delle vigenti disposizioni di legge;
- ☐ di allegare alla presente copia della documentazione richiesta dal bando.

Data……

Firma ……

ALLEGA, a pena di inammissibilità della domanda:
copia documento di identità;
copia permesso di soggiorno per i cittadini non residenti nella UE in corso di validità (se il permesso scade entro 30 giorni, copia della ricevuta della richiesta di rinnovo).

SOCIETA' RETE FERROVIARIA ITALIANA

Provvedimento n. 46/22b/DEP del 30 settembre 2022. Ordinanza deposito delle indennità definitive di esproprio. Comune di Noicattaro (BA).

IL DIRETTORE DELL'UFFICIO TERRITORIALE PER LE ESPROPRIAZIONI

- VISTO il D.M. 138 – T del 31 Ottobre 2000, il Ministro dei Trasporti e della Navigazione ha rilasciato a Ferrovie dello Stato – Società Trasporti e Servizi per azioni, oggi Rete Ferroviaria Italiana – R.F.I. S.p.A., a far data dal 1° Luglio 2001, la concessione ai fini della gestione dell'infrastruttura ferroviaria nazionale;

- VISTO l'art. 6 del sopra citato D.M. 138 – T, sostituito dall'art. 1 del Decreto del Ministro delle Infrastrutture e dei Trasporti 60 – T del 28 Novembre 2002, ed in particolare il comma 3, il concessionario R.F.I. S.p.A. è stato delegato, in conformità a quanto previsto dall'art. 6 comma 8, del D.P.R. 327/2001 e s.m.i., ad emanare tutti gli atti del procedimento espropriativo nonché ad espletare tutte le attività al riguardo previste dal D.P.R. 327/2001;

- VISTA la Disposizione Organizzativa di Rete Ferroviaria Italiana n. 191/AD del 12 luglio 2021, con la quale è stato, tra l'altro, ridefinito il modello organizzativo delle Direzioni Operative Infrastrutture Territoriali, incaricate di espletare le attività e le funzioni proprie dell'Ufficio Territoriale per le Espropriazioni, ai sensi e per gli effetti dell'art. 6, comma 2 del D.P.R. 327/2001;

- VISTA la Delibera n. 98 del 18/11/2016, con la quale il Referente di Progetto ha approvato il progetto definitivo e dichiarata la Pubblica Utilità – ai sensi e per gli effetti di cui all'art.12 del D.P.R. 327/2001 e s.m.i. – per il "*Lavori per la realizzazione di un sottovia al km 660+813, per la soppressione del passaggio a livello posto al km 660+805 (Località Torre a Mare, via Coppa di Bari) della linea Bari – Lecce, in ambito dei Comuni di Bari e Noicattaro (BA)*" e la successiva Delibera n. 102 del 16/11/2021 con la quale è stato prorogato il temine di validità della Pubblica Utilità;

- VISTO che, con i Decreti di Occupazione d'Urgenza n. 35/22b/OCC del 11/10/2018 e 36/22b/OCC del 12/10/2018 emesso da questa Autorità Espropriante, ai sensi dell'art. 22-bis del DPR 327/2001 e s.m.i. è stata disposta l'occupazione d'urgenza preordinata all'esproprio degli immobili siti nel Comune di Noicattaro (BA) e Bari (BA) ed è stata determinata in via provvisoria l'indennità di esproprio per gli immobili interessati dai sopracitati lavori;
- CONSIDERATO che, i provvedimenti di cui sopra sono stati regolarmente eseguiti, nei termini, attraverso la redazione dei verbali di consistenza ed immissione nel possesso delle aree interessate;

- VISTO che, in data 05/07/2022 è stato approvato il tipo di frazionamento n. 2022/BA0172130, con il quale sono state generate le nuove p.lle 7210 (ex 507), 7212 (ex 1020), 7215 (ex 981) e 7206 (ex 467) al Fg. 5 del Comune di Bari, oggetto di esproprio per le opere di cui sopra;

- VISTO che, in data 01/07/2022 è stato approvato il tipo di frazionamento n. 2022/BA0170348, con il quale sono state generate le nuove 742 (ex 553), 744 (ex 687), 746 (ex 664) e 742 (ex 553) al Fg. 21 del Comune di Noicattaro (BA), oggetto di esproprio per le opere di cui sopra;

- CONSIDERATO che, fra gli immobili interessati figura anche la sopra citata p.lla 746 (ex 664) del foglio 21 - del Comune di Noicattaro (BA), attualmente intestata alla società ZAFARANA s.r.l.;

- VISTO che, si è provveduto alla comunicazione alla Ditta ZAFARANA s.r.l. dell'indennità definitiva di esproprio tramite raccomandata A/R, con annessa dichiarazione di accettazione delle somme offerte;

- VISTO che, la Ditta ZAFARANA s.r.l., interessata dai lavori di cui all'oggetto, non ha manifestato l'accettazione dell'indennità definitiva di esproprio, come rideterminata da RFI S.p.A.;

- VISTO il D.P.R. 8 giugno 2001 n. 327, così come modificato e integrato con D.Leg.vo 27.12.2002 n. 302;

- VISTO l'art. 26 del D.P.R. 327/2001 e s.m.i.

ORDINA

il deposito presso il Ministero dell'Economia e delle Finanze - Ragioneria Territoriale dello Stato di Bari/ Barletta-Andria-Trani – dell'indennità di esproprio appresso elencata, per l'espropriazione dell'immobile censito al Catasto Terreni in Comune di Noicattaro (BA) a favore della seguente Ditta:

N. Ord.	Ditta proprietaria	Comune	Fg.	Mappale	Superficie asservita / espropriata	Indennità €
1	**ZAFARANA S.R.L. ,** sede in omissis – Cod. Fisc.: omissis – PROP 1/1	Noicattaro	21	746	429,00 mq	Esproprio: € 13.403,25

D I S P O N E

inoltre, che agli eventuali terzi titolari di diritti sia data comunicazione della presente Ordinanza e che un estratto venga pubblicato sul Bollettino Ufficiale della Regione nel cui territorio si trovano i beni da asservire ai sensi dell'art. 26, comma 7 del DPR 327/2001.

Decorsi 30 giorni da tale formalità, senza che siano prodotte opposizioni presso questa Autorità Espropriante "Direzione Operativa Infrastrutture Territoriale di Bari sita in Piazza Aldo Moro – Strada interna F.S. n. 57 – Bari 70122", ovvero a mezzo PEC al seguente indirizzo "rfi-dpr-dtp.ba.it@pec.rfi.it", la presente ordinanza diventerà esecutiva.

Bari, lì 30 settembre 2022

Il Dirigente dell'Ufficio Territoriale per le Espropriazioni
Ing. Giuseppe Nicola Paolo Macchia

SOCIETA' RETE FERROVIARIA ITALIANA

Provvedimento n. 58/22b/PAG del 17 ottobre 2022. Provvedimento di svincolo delle indennità depositate.

Il Dirigente dell'Ufficio Territoriale per le espropriazioni

- VISTO il D.M. 138 – T del 31/10/2000, con il quale il Ministro dei Trasporti e della Navigazione ha rilasciato a Ferrovie dello Stato – Società Trasporti e Servizi per azioni, oggi Rete Ferroviaria Italiana – R.F.I. S.p.A., a far data dal 1/7/2001, la concessione ai fini della gestione dell'infrastruttura ferroviaria nazionale;
- VISTO l'art. 6 del sopra citato D.M. 138 – T, sostituito dall'art. 1 del Decreto del Ministro delle Infrastrutture e dei Trasporti 60 – T del 28/11/2002, ed in particolare il comma 3, con il quale il concessionario R.F.I. S.p.A. è stato delegato, in conformità a quanto previsto dall'art. 6 comma 9, del D.P.R. 327/2001 e s.m.i., ad emanare tutti gli atti del procedimento espropriativo nonché ad espletare tutte le attività al riguardo previste dal D.P.R. 327/2001;
- VISTA la Disposizione Organizzativa di Rete Ferroviaria Italiana n. 191/AD del 12 luglio 2021, con la quale è stato, tra l'altro, ridefinito il modello organizzativo delle Direzioni Operative Infrastrutture Territoriali, incaricate di espletare le attività e le funzioni proprie dell'Ufficio Territoriale per le Espropriazioni, ai sensi e per gli effetti dell'art. 6, comma 2 del D.P.R. 327/2001;
- VISTA la nota n. RFI-AD/A0011/P/2003/0001193 in data 11 agosto 2003 con cui R.F.I. S.p.A. ha incaricato la Italferr S.p.A. dell'espletamento delle attività di cui all'art. 6, comma 6, del D.P.R. 327/2001;
- VISTA la Disposizione Organizzativa n. 65 del 3 marzo 2022, con cui l'Amministratore Delegato di Italferr S.p.A. ha confermato all' Ing. Rosaria Ferro la titolarità della S.O. Permessualistica, Espropri e Subappalti con contestuale attribuzione delle funzioni di Responsabile del Procedimento previste all'art. 6, comma 6, del D.P.R. 327/2001;
- VISTO il contratto del 28/2/2019 con cui R.F.I. S.p.A. ha affidato alla Italferr S.p.A. l'espletamento di un complesso di servizi ed adempimenti tecnico-ingegneristici, amministrativi, procedurali e gestionali occorrenti per la realizzazione degli interventi infrastrutturali e/o tecnologici della rete ferroviaria di cui è titolare R.F.I. S.p.A.;
- VISTO che con nota RFI-DPR-DAMCG-AI/A0011/P2020/0001250 del 21/9/2020 la RFI - Direzione Produzione – Asset management e controllo di gestione ha previsto che tutti i provvedimenti da emettere a cura delle Autorità espropriantì di RFI vengano firmati digitalmente;
- VISTA la Deliberazione del Comitato Interministeriale per la Programmazione Economica (CIPE) 21 dicembre 2001, n. 121/2001 con la quale, ai sensi dell'articolo 1 della legge 443/2001 è stato approvato il primo programma delle infrastrutture strategiche che include, nell'ambito della linea Bari – Taranto, tra i sistemi ferroviari, il raddoppio della tratta "Bari Sant'Andrea – Bitetto";
- VISTA la Delibera n. 95/2006 emessa il 29 marzo 2006, con la quale, ai sensi dell'art. 4 del D. Lgs. 190/2002, il CIPE ha approvato il progetto definitivo di raddoppio della tratta "Bari Sant'Andrea – Bitetto" nell'ambito del Potenziamento Infrastrutturale della linea ferroviaria Bari - Taranto, anche ai fini della dichiarazione di pubblica utilità;
- VISTA la Delibera n. 90/2013 emessa il 17 dicembre 2013, che ha nuovamente approvato, ai soli fini della dichiarazione di pubblica utilità, il progetto definitivo dell'intervento "Linea Ferroviaria Bari – Taranto: Raddoppio della tratta Bari Sant'Andrea – Bitetto" di cui alla Delibera n. 95/2006 e che ha reiterato il vincolo preordinato all'esproprio sulle aree e sugli immobili apposto con la Delibera n. 46/2004, fissando il termine per il completamento della procedura espropriativa al 1 Agosto 2015;
- VISTO che nell'ambito di tali lavori si è resa necessaria l'espropriazione della particella n. 41 del foglio 35 del Comune di Bari catastalmente intestata alla Ditta Daddieco Filomena e Daddieco Giuseppina;
- VISTO il decreto di occupazione d'urgenza n. 2/22bis/OCC del 27/01/2012, emesso da codesta Autorità espropriante ai sensi dell'art. 22 bis del D.P.R. 327/2001, con cui è stata determinata in via provvisoria l'indennità di espropriazione ed è stata disposta l'occupazione di urgenza degli immobili interessati dai sopracitati lavori in Comune di Bari;

- VISTO che il provvedimento di cui sopra è stato regolarmente eseguito, nei termini, attraverso la redazione dei verbali di consistenza ed immissione in possesso delle aree interessate in data 28/02/2012;
- VISO che la ditta proprietaria, interessata dai lavori di cui all'oggetto, non ha accettato l'indennità di esproprio, come determinata da Italferr S.p.A.;
- VISTA l'Ordinanza di Deposito n. n. 13/22b/DEP del 06/07/2016, emessa ai sensi dell'art. 26 del D.P.R 327/2001 e s.m.i., in pendenza delle procedure atte a determinare l'indennità definitiva, è stato disposto il deposito dell'indennità provvisoria non accettata nei termini di legge, presso la competente sede territoriale del MEF - Ragioneria Territoriale dello Stato di Bari – Servizio Depositi Definitivi Bari;
- VISTO che, in esecuzione alla citata Ordinanza, in data 21/07/2016 detta indennità provvisoria è stata depositata presso la sopra citata sede del MEF con quietanza n. 1287278/165167 per un importo di € 5.200,00, in favore della ditta: Daddieco Filomena C.F.: *omissis* e Daddieco Giuseppina C.F.: *omissis*;
- VISTO il Decreto di Esproprio, n. 29/22b/DE del 30/07/2015, emesso ai sensi dell'art. 22 del D.P.R. 327/2001 e s.m.i., è stata disposta l'espropriazione a favore di Rete Ferroviaria Italiana S.p.A. dell'immobile di cui sopra;
- VISTO che la ditta proprietaria dei sopra citati immobili ha presentato ricorso presso la Corte d'Appello di Bari conclusosi con l'Ordinanza n. r.g. 1447/2019 del 19/04/2022, che condanna RFI al pagamento di ulteriori € 5.418,24 a favore delle ricorrenti, rispetto a quanto già precedentemente depositato;
- VISTO che, in esito a quanto sopra, in data 09/08/2022 è stato disposto il deposito presso la competente sede territoriale del MEF - Ragioneria Territoriale dello Stato di BARI/BARLETTA-ANDRIA-TRANI – Servizio Depositi Definitivi, con quietanza n. 1379913/170896 dell'ulteriore importo di € 5.418,24 in favore della ditta: Daddieco Filomena C.F.: *omissis* e Daddieco Giuseppina C.F.: *omissis*;
- VISTO che, la corresponsione della somma totale di € 10.618,24, già depositata presso il MEF di Bari, dovrà avvenire per mezzo di un provvedimento di autorizzazione al pagamento delle indennità depositate emesso da Rete Ferroviaria Italiana in favore delle Sigg.re Daddieco Filomena e Daddieco Giuseppina;
- VISTO che in data 03/10/2022 la ditta proprietaria ha prodotto l'ispezione ipotecaria (n. T1 368416 del 14/09/2022), attestante la piena ed esclusiva proprietà di Rete Ferroviaria Italiana degli immobili censiti al catasto terreni del Comune di Bari al foglio 35 p.lla 41;
- VISTO che l'approvazione del progetto ha comportato le necessarie variazioni degli strumenti urbanistici, e conseguentemente le aree in corso di esproprio sono destinate ex lege ad impianti ferroviari (zona omogenea di tipo "F" ai sensi del D.M. 2/4/1968 n. 1444) e, pertanto, non ricorrono le condizioni per l'applicazione della ritenuta del 20% prevista dall'art. 11 della Legge n. 413 del 30 dicembre 1991, nonché ex art. 35 del DPR, sui relativi indennizzi;
- VISTO che non sono pervenute, presso gli uffici di R.F.I. S.p.A./Italferr S.p.A. né osservazioni e né opposizioni da parte di terzi in ordine all'indennità depositata;
- VISTA l'istanza prot. DGPI.PES.0126725.22.U del 13/10/2022,, presentata dalla Società Italferr S.p.A. con sede legale in Roma, Via V.G. Galati, 71 con la quale è stata richiesta l'emanazione, ai sensi dell'art. 28 del D.P.R. 327/2001, di un provvedimento di autorizzazione allo svincolo dell'indennità definitiva depositata presso il Ministero dell'Economia delle Finanze - Ragioneria Territoriale dello Stato di Bari/Barletta-Andria-Trani a favore della ditta appresso indicata;
- VISTO l'art. 28 del D.P.R. 327/2001 e s.m.i.;

AUTORIZZA

il pagamento delle indennità depositate per l'esproprio di area utile alla realizzazione dell'opera ferroviaria per l'importo complessivo di **€ 10.618,24 (Euro diecimilaseicentodiciotto/24)** depositata presso il Ministero dell'Economia e delle Finanze - Ragioneria Territoriale dello Stato di Bari/Barletta-Andria-Trani alle seguenti posizioni:

N. Nazionale 1287278 – N. provinciale 165167 per l'importo di **€ 5.200,00**
in favore dei Sigg.ri:
Daddieco Filomena, nata a Bari il 01/09/1940, C.F.: *omissis*, per un importo di € 2.600,00;

Daddieco Giuseppina, nata a Bari il 11/05/1942, C.F.: *omissis*, per un importo di € 2.600,00;

N. Nazionale 1379913 – N. provinciale 170896 per l'importo di **€ 5.418,24**
in favore dei Sigg.ri:
Daddieco Filomena, nata a Bari il 01/09/1940, C.F.: *omissis*, per un importo di € 2.709,12;
Daddieco Giuseppina, nata a Bari il 11/05/1942, C.F.: *omissis*, per un importo di € 2.709,12;

Si esonera infine da ogni responsabilità l'ufficio finanziario preposto al pagamento dell'indennità depositata.

Bari, lì 17 ottobre 2022

Il Dirigente dell'Ufficio Territoriale per le Espropriazioni
Ing. Giuseppe Nicola Paolo Macchia

STUDIO LEGALE BRUNO

Estratto ricorso n. 440/2022 R.G. Tribunale civile di Brindisi per il riconoscimento di proprietà per usucapione.

TRIBUNALE CIVILE DI BRINDISI
RICORSO EX ART. 3 L. N. 346 DEL 3.6.1976

ALESSANO CATERINA nata in San Pietro Vernotico il 5.3.1976, elettivamente domiciliata in Brindisi alla piazza Cairoli n. 28 presso lo studio dell'avv. Antonello Bruno (c.f. BRN NNL 65H08 I396U, fax 0831 1810302, pec bruno.antonello@coabrindisi.legalmail.it) che la rappresenta e difende con mandato in calce al presente ricorso **c o n t r o FORLEO CORE NICOLA PREMESSO CHE** a) nel novembre 2020 Alessano Caterina ha acquistato da Quaranta Giuseppe la proprietà ed il possesso del fondo rustico sito in San Pancrazio Salentino alla c.da Caragnuli, esteso complessivamente Ha 0.40.51, confinante con Durante Franco, con Strada privata, e con la stessa Alessano Caterina su due lati, censito in Catasto al foglio 19, particelle 361 e 191, verso il corrispettivo di € 800,00, versato con denaro contante; b) il detto fondo, formalmente di proprietà di Arno Adelaide, è stato posseduto uti dominus da tempo immemorabile dapprima da Quaranta Giuseppe, nato il 14.3.1920 e deceduto il 24.1.2012, e dopo la sua morte per alcuni anni dal figlio, Quaranta Cosimo, e successivamente dal nipote, Quaranta Giuseppe; c) nell'esercizio di siffatto possesso, quindi, Quaranta Giuseppe, successivamente il figlio ed il nipote, e da ultimo Alessano Caterina hanno provveduto a coltivare il fondo ed a farne propri i frutti, impiegando la manodopera di volta in volta all'uopo necessaria, qualificandosi come proprietari di tale bene sia nei confronti della generalità dei consociati, sia nei confronti degli enti pubblici presso i quali hanno espletato tutte le pratiche amministrative previste per le imprese agricole e per conseguire i benefici riservati agli agricoltori; d) il detto fondo è rimasto formalmente intestato ad Arno Adelaide anche dopo la sua morte, avvenuta il 10.4.1975 a Mesagne: il suo erede, infatti, proprio nella consapevolezza dell'estraneità del bene al patrimonio relitto dalla de cuius, non ha provveduto a formalizzarne l'intervenuta successione mortis causa. Pertanto, Alessano Caterina **RICORRE** a codesto on.le Tribunale perché, ai sensi dell'art. 3 L. n. 346 del 10.5.1976, decorso il termine di novanta giorni dall'affissione del ricorso all'albo del Comune e del Tribunale e dalla pubblicazione sul Foglio degli annunzi legali della Provincia, ed acquisiti gli opportuni elementi di prova, voglia con decreto: 1) dichiarare e riconoscere Alessano Caterina proprietaria, per intervenuta usucapione, del terreno sito in agro di San Pancrazio Salentino alla c.da Caragnuli, esteso Ha 0.40.51, censito in Catasto al Foglio 19, particelle 361 e 191, confinante con confinante con Durante Franco, con Strada privata, e con la stessa Alessano Caterina su due lati; 2) per l'effetto, ordinare al Conservatore dei Registri Immobiliari di Brindisi ed all'Agenzia del Territorio di Brindisi di eseguire le necessarie trascrizioni e volturazioni, con esonero da ogni responsabilità; 3) emettere ogni altro consequenziale provvedimento.
Il giudizio pende dinanzi al Giudice – Dott.ssa Roberta Marra, è iscritto sub n. 440/2022 R.G. e la prossima udienza si terrà il giorno 16 dicembre 2022. Si precisa che chiunque abbia interesse può proporre opposizione nel termine di giorni 90 dalla scadenza del termine di affissione.

BOLLETTINO UFFICIALE
della Regione Puglia

Direzione e Redazione: Lungomare Nazario Sauro, 33 - 70121 Bari
Tel. 080 540 6372 / 6524
Sito internet: http://burp.regione.puglia.it
e-mail: burp@pec.rupar.puglia.it - burp@regione.puglia.it

Direttore Responsabile **Dott. Francesco Monaco**

Autorizzazione Tribunale di Bari N. 474 dell'8-6-1974
Edipress dei f.lli Caraglia & C. s.a.s. - 83031 Ariano Irpino (AV)

Francesco
Monaco
20.10.2022
14:34:15
GMT+01:00