REPUBBLICA ITALIANA

BOLLETTINO UFFICIALE

della Regione Puglia

REGIONE PUGLIA

ANNO LII | BARI, 16 DICEMBRE 2021 | **n. 157**



Atti regionali
Atti e comunicazioni degli Enti Locali
Appalti - Bandi
Concorsi
Avvisi

Il Bollettino Ufficiale della Regione Puglia si pubblica con frequenza infrasettimanale ed è diviso in due parti.

Nella parte I sono pubblicati:

a) sentenze ed ordinanze della Corte Costituzionale riguardanti leggi della Regione Puglia;
b) ricorsi e sentenze di Organi giurisdizionali che prevedono un coinvolgimento della Regione Puglia;
c) leggi e regolamenti regionali;
d) deliberazioni del Consiglio Regionale riguardanti la convalida degli eletti;
e) atti e circolari aventi rilevanza esterna;
f) comunicati ufficiali emanati dal Presidente della Regione e dal Presidente del Consiglio Regionale;
g) atti relativi all'elezione dell'Ufficio di Presidenza dell'Assemblea, della Giunta regionale, delle Commissioni permanenti e loro eventuali dimissioni;
h) deliberazioni, atti e provvedimenti generali attuativi delle direttive ed applicativi dei regolamenti della Comunità Europea;
i) disegni di legge ai sensi dell'art. 8 della L.R. n. 19/97;
j) lo Statuto regionale e le sue modificazioni;
k) richieste di referendum con relativi risultati;
l) piano di sviluppo regionale con aggiornamenti o modifiche.

Nella parte II sono pubblicati:

a) decreti ed ordinanze del Presidente della Giunta regionale;
b) deliberazioni della Giunta regionale;
c) determinazioni dirigenziali;
d) decreti ed ordinanze del Presidente della Giunta regionale in veste di Commissario delegato;
e) atti del Difensore Civico regionale come previsto da norme regionali o su disposizioni del Presidente o della Giunta;
f) atti degli Enti Locali;
g) deliberazioni del Consiglio Regionale;
h) statuti di enti locali;
i) concorsi;
j) avvisi di gara;
k) annunci legali;
l) avvisi;
m) rettifiche;
n) atti di organi non regionali, di altri enti o amministrazioni, aventi particolare rilievo e la cui pubblicazione non è prescritta.

SOMMARIO

"Avviso per i redattori e per gli Enti:
Il Bollettino Ufficiale della Regione Puglia si attiene alle regole della Legge 150/2000 per la semplificazione del linguaggio e per la facilitazione dell'accesso dei cittadini alla comprensione degli atti della Pubblica Amministrazione. Tutti i redattori e gli Enti inserzionisti sono tenuti ad evitare sigle, acronimi, abbreviazioni, almeno nei titoli di testa dei provvedimenti".

PARTE SECONDA

Atti regionali

DECRETO DEL PRESIDENTE DELLA GIUNTA REGIONALE 7 dicembre 2021, n. 435
Consigliere del Presidente per il coordinamento dei grandi progetti connessi alla transizione economica, ecologica ed energetica di Taranto. 78386

DECRETO DEL PRESIDENTE DELLA GIUNTA REGIONALE 10 dicembre 2021, n. 437
Art. 32, comma 2 L.R. n. 59 del 20.12.2017. Autorizzazione cattura fauna selvatica a scopo scientifico. Università degli Studi di Bari - Dipartimento di Scienze Agro-Ambientali e Territoriali - dr Giuseppe La Gioia. 78388

DECRETO DEL PRESIDENTE DELLA GIUNTA REGIONALE 10 dicembre 2021, n. 438
T.U. legge Regionale n. 4 del 5 Febbraio 2013 e s.m.i., art. 22 ter, comma 1, lett. a) e art. 22 quater - Trasferimento a titolo gratuito in favore del Comune di Porto Cesareo (Le), degli immobili di proprietà regionale siti in Agro di Porto Cesareo.
PRIMO STRALCIO. 78390

DECRETO DEL PRESIDENTE DELLA GIUNTA REGIONALE 10 dicembre 2021, n. 439
Art. 11 del D.M. 156/2011. Consiglio della Camera di Commercio, Industria Artigianato e Agricoltura di Foggia. Sostituzione componente settore "Artigianato". 78393

DETERMINAZIONE DEL DIRIGENTE SEZIONE ATTUAZIONE PROGRAMMI COMUNITARI PER L'AGRICOLTURA 1 dicembre 2021, n. 426
Programma di Sviluppo Rurale Regione Puglia 2014/2020 - Misura 21 - Sottomisure 21.1 e 21.2 - Sostegno temporaneo eccezionale a favore di agricoltori e PMI particolarmente colpiti dalla crisi di COVID-19.
Provvedimento di concessione degli aiuti in favore delle ditte che hanno ricevuto esito favorevole ai ricorsi gerarchici. 78395

DETERMINAZIONE DEL DIRIGENTE SEZIONE ATTUAZIONE PROGRAMMI COMUNITARI PER L'AGRICOLTURA 1 dicembre 2021, n. 431
PSR Puglia 2014/2020 - Sottomisura 8.5 "Aiuti agli investimenti destinati ad accrescere la resilienza e il pregio ambientale degli ecosistemi forestali". Avviso pubblico approvato con Determina dell'Autorità di Gestione (DAdG) n. 264 del 27.11.2017, pubblicato nel BURP n. 135 del 30.11.2017.
9° Elenco di Concessione delle Domande di Sostegno ammesse agli aiuti. 78400

DETERMINAZIONE DEL DIRIGENTE SEZIONE ATTUAZIONE PROGRAMMI COMUNITARI PER L'AGRICOLTURA 7 dicembre 2021, n. 435

P.S.R. Puglia 2014/2020 - Misura 8 "Investimenti nello sviluppo delle aree forestali e nel miglioramento della redditività delle foreste" - Sottomisura 8.2 "Sostegno per l'impianto ed il mantenimento dei sistemi agro forestali".

Avviso pubblico approvato con DAG n. 101 del 16.06 2017, pubblicato nel BURP n. 72 del 22.06.2017.

Concessione di proroga per ultimazione lavori...... 78409

DETERMINAZIONE DEL DIRIGENTE SEZIONE ATTUAZIONE PROGRAMMI COMUNITARI PER L'AGRICOLTURA 13 dicembre 2021, n. 452

Programma di Sviluppo Rurale Regione Puglia 2014/2020 - Misura 21 - Sottomisura 21.3 - Sostegno temporaneo eccezionale a favore di agricoltori e PMI particolarmente colpiti dalla crisi di COVID-19

Provvedimento di concessione degli aiuti in favore delle ditte che hanno ricevuto esito favorevole alle anomalie inserite in Lista di Perfezionamento. 78417

DETERMINAZIONE DEL DIRIGENTE SEZIONE ATTUAZIONE PROGRAMMI COMUNITARI PER L'AGRICOLTURA 13 dicembre 2021, n. 453

P.S.R. Puglia 2014/2020 - Misura 8 "Investimenti nello sviluppo delle aree forestali e nel miglioramento della redditività delle foreste" - Sottomisura 8.6 "Supporto agli investimenti in tecnologie silvicole e nella trasformazione, mobilitazione e commercializzazione prodotti forestali". II° BANDO

Avviso pubblico approvato con Determina dell'Autorità di Gestione (DAdG) n. 316 del 30/09/2019, pubblicato nel BURP n. 113 del 03/10/2019.

2° Elenco di Concessione delle Domande di Sostegno ammesse agli aiuti. 78421

DETERMINAZIONE DEL DIRIGENTE SEZIONE BENESSERE SOCIALE, INNOVAZIONE E SUSSIDIARIETA' 6 dicembre 2021, n. 130

POR Puglia FESR-FSE 2014-2020 - Asse III - Azione 3.2. DGR 2276/2019 - A.D. n. 327/2020 (BURP 64/2020) Avviso Pubblico "PUGLIASOCIALE IN - Imprese Sociali" - Presa d'atto dei lavori della Commissione di Valutazione riunitasi in data 06/12/2021. Approvazione verbale n. 26/2021...... 78429

DETERMINAZIONE DEL DIRIGENTE SEZIONE COMPETITIVITA' DELLE FILIERE AGROALIMENTARI 9 dicembre 2021, n. 315

Deliberazione della Giunta Regionale n.904 del 15 maggio 2012. Deliberazione della Giunta Regionale n.2126 del 22 dicembre 2020 - Protocollo d'intesa per la realizzazione del progetto esecutivo "Interventi per la competitività del comparto viti-vivaistico salentino". Proroga termini di ultimazione Attività 6 - Miglioramento delle strutture al servizio del Vivaismo..... 78441

DETERMINAZIONE DEL DIRIGENTE SEZIONE FARMACI, DISPOSITIVI MEDICI E ASSISTENZA INTEGRATIVA 7 dicembre 2021, n. 18

D. Lgs 219/06 art. 112-quater. Vendita online di medicinali senza obbligo di prescrizione (SOP e OTC) - Autorizzazione alla "Naturfà s.r.l." - Bari...... 78447

DETERMINAZIONE DEL DIRIGENTE SEZIONE FORMAZIONE 2 novembre 2021, n. 1781

POR Puglia FESR - FSE 2014-2020. Fondo Sociale Europeo - Avviso pubblico n. 1/FSE/2018 "Percorsi formativi per il conseguimento della qualifica di Operatore Socio Sanitario (O.S.S.)" approvato con A.D. n. 59 del 24/01/2018 e s.m.i.. Proroga termini di rendicontazione e di validità dell'Atto Unilaterale d'Obbligo

- Organismo Formativo CIRPAS - Centro Interuniversitario di Ricerca Popolazione, Ambiente e Salute - Università degli Studi di Bari "Aldo Moro"..... 78450

DETERMINAZIONE DEL DIRIGENTE SEZIONE FORMAZIONE 2 novembre 2021, n. 1782
POR Puglia FESR - FSE 2014-2020. Fondo Sociale Europeo - Avviso pubblico n. 1/FSE/2018 "Percorsi formativi per il conseguimento della qualifica di Operatore Socio Sanitario (O.S.S.)" approvato con A.D. n. 59 del 24/01/2018 e s.m.i.. Proroga termini di rendicontazione e di validità dell'Atto Unilaterale d'Obbligo - Organismo Formativo Leader Società Cooperativa Consortile...... 78453

DETERMINAZIONE DEL DIRIGENTE SEZIONE FORMAZIONE 14 dicembre 2021, n. 2135
AVVISO PUBBLICO n. 5/FSE/2018 - "Nuove Figure professionali" (approvato con A.D. n. 1020 del 27/09/2018 pubblicato in BURP n. 128 del 04/10/2018) - PROROGA TERMINE ATTIVITA' e VALIDITA' ATTO UNILATERALE D'OBBLIGO per il soggetto beneficiario ISTITUTO SUPERIORE DI PUBBLICA AMMINISTRAZIONE...... 78456

DETERMINAZIONE DEL DIRIGENTE SEZIONE FORMAZIONE 14 dicembre 2021, n. 2136
AVVISO PUBBLICO n. 5/FSE/2018 - "Nuove Figure professionali" (approvato con A.D. n. 1020 del 27/09/2018 pubblicato in BURP n. 128 del 04/10/2018) - PROROGA TERMINE ATTIVITA' e VALIDITA' ATTO UNILATERALE D'OBBLIGO per il soggetto beneficiario ARNIA - SOCIETA' COOPERATIVA...... 78461

DETERMINAZIONE DEL DIRIGENTE SEZIONE FORMAZIONE 14 dicembre 2021, n. 2137
AVVISO PUBBLICO n. 5/FSE/2018 - "Nuove Figure professionali" (approvato con A.D. n. 1020 del 27/09/2018 pubblicato in BURP n. 128 del 04/10/2018) - PROROGA TERMINE ATTIVITA' e VALIDITA' ATTO UNILATERALE D'OBBLIGO per il soggetto beneficiario POLITECNICO DEL MADE IN ITALY Scrl...... 78466

DETERMINAZIONE DEL DIRIGENTE SEZIONE GESTIONE SOSTENIBILE E TUTELA DELLE RISORSE FORESTALI E NATURALI 16 novembre 2021, n. 476
Fondo Europeo per gli Affari Marittimi e per la Pesca (FEAMP) 2014/2020 MISURA 1.41 "Efficienza energetica e mitigazione dei cambiamenti climatici" (art. 41 par.1 lett. a), b) e c) Reg. UE 508/2014). Avviso pubblico approvato con D.D.S. n. 213 del 23/11/2018 e ss. mm. e ii. Approvazione elenco dei progetti inammissibili a finanziamento. 78470

DETERMINAZIONE DEL DIRIGENTE SEZIONE GESTIONE SOSTENIBILE E TUTELA DELLE RISORSE FORESTALI E NATURALI 16 novembre 2021, n. 477
Fondo Europeo per gli Affari Marittimi e per la Pesca (FEAMP) 2014/2020 MISURA 1.41 "Efficienza energetica e mitigazione dei cambiamenti climatici" (art. 41 par.1 lett. a), b) e c) Reg. UE 508/2014). Avviso pubblico approvato con D.D.S. n. 213 del 23/11/2018 e ss. mm. e ii.
Approvazione graduatoria dei progetti ammissibili a finanziamento, impegno di spesa e atto di concessione...... 78476

DETERMINAZIONE DEL DIRIGENTE SEZIONE GESTIONE SOSTENIBILE E TUTELA DELLE RISORSE FORESTALI E NATURALI 24 novembre 2021, n. 509
Fondo Europeo per gli Affari Marittimi e per la Pesca (FEAMP) 2014/2020 MISURA 4.63 "Attuazione di strategie di sviluppo locale di tipo partecipativo" (art. 63 del Reg. UE 508/2014). Avviso Pubblico del Gruppo d'Azione locale Alto Salento 2020 srl - Azione 3 - Intervento 3.4 "Rete per la vendita diretta dei prodotti ittici locali" - Avviso pubblicato sul BURP n. 40 del 18/03/2021 con proroga pubblicata sul BURP n. 69 del 20/05/2021. Approvazione graduatoria dei progetti ammissibili a finanziamento, impegno di spesa e schema di atto di concessione...... 78502

DETERMINAZIONE DEL DIRIGENTE SEZIONE GESTIONE SOSTENIBILE E TUTELA DELLE RISORSE FORESTALI E NATURALI 1 dicembre 2021, n. 551
L. n.10/2013; L. R. n. 18/2000 ss.mm.ii. e L. R. n. 40/2012 ss.mm.ii. - DDS n. 443 del 03/11/2021. Approvazione graduatoria Boschi Didattici ammessi al contributo per la "Giornata Nazionale dell'Albero 2021" e impegno di spesa sul capitolo U0905019- Bilancio 2021. 78526

DETERMINAZIONE DEL DIRIGENTE SEZIONE GESTIONE SOSTENIBILE E TUTELA DELLE RISORSE FORESTALI E NATURALI 10 dicembre 2021, n. 592
Regolamento Regionale n. 11 del 25 settembre 2003 - Rilascio autorizzazione alla Di Pentima Giuseppa s.n.c.. 78532

DETERMINAZIONE DEL DIRIGENTE SEZIONE INCLUSIONE SOCIALE ATTIVA 16 novembre 2021, n. 1523
Approvazione dei Piani di Innovazione Family Friendly - ventiduesimo gruppo Avviso "Attivazione di un Piano di Innovazione Family Friendly nelle PMI" - POR Puglia FESR-FSE 2014-2020 OT VIII Azione 8.6 Sub azione 8.6.b "Misure di promozione del «welfare aziendale» e di nuove forme di organizzazione del lavoro family friendly". Impegno di spesa..... 78536

DETERMINAZIONE DEL DIRIGENTE SEZIONE INCLUSIONE SOCIALE ATTIVA 16 novembre 2021, n. 1524
Disimpegno delle risorse assegnate nel 2021 a ECOM IMAGING SRL per la realizzazione dei Piani di Innovazione Family Friendly a seguito di formale comunicazione di rinuncia al finanziamento. Approvazione del Piano di Innovazione Family Friendly presentato da ANTONIO GRINER-Libero professionista e impegno delle risorse. Avviso "Attivazione di un Piano di Innovazione Family Friendly nelle PMI" - POR Puglia FESR-FSE 2014-2020 OT VIII Azione 8.6 Sub azione 8.6.b "Misure di promozione del «welfare aziendale» e di nuove forme di organizzazione del lavoro family friendly"..... 78548

DETERMINAZIONE DEL DIRIGENTE SEZIONE INCLUSIONE SOCIALE ATTIVA 2 dicembre 2021, n. 1590
D.P.C.M 13 Novembre 2020 - D.G.R. n. 1593 del 5/10/2021 - D.D. 1491 del 3/11/2021 - AVVISO PUBBLICO "ACCESSO AI CONTRIBUTI STATALI DESTINATI ALLE CASE RIFUGIO" - Approvazione elenco dei soggetti ammessi a contributo - Impegno di spesa cap U781042 - CUP B79J21034410001..... 78557

DETERMINAZIONE DEL DIRIGENTE SEZIONE INCLUSIONE SOCIALE ATTIVA 2 dicembre 2021, n. 1591
D.P.C.M 13 Novembre 2020 - D.G.R. n. 1593 del 5/10/2021 - D.D. 1487 del 29/10/2021 - AVVISO PUBBLICO PER L"ACCESSO AI CONTRIBUTI STATALI DESTINATI AI CENTRI ANTIVIOLENZA" - Approvazione elenco soggetti ammessi a contributo e Impegno di spesa. - CUP B19J21023120001. 78565

DETERMINAZIONE DEL DIRIGENTE SEZIONE ISTRUZIONE E UNIVERSITA' 10 dicembre 2021, n. 192
D.D. n. 128 del 25/10/2021 - Avviso Pubblico - "Contributi straordinari per il pieno utilizzo degli spazi scolastici" - Art. 53 della L.R. n.67/2018 e D.D. n.152 del 12/11/2021.
Esito istruttoria della Commissione di valutazione e di ammissibilità dei progetti pervenuti. Impegno. 78573

DETERMINAZIONE DEL DIRIGENTE SEZIONE OSSERVATORIO FITOSANITARIO 13 dicembre 2021, n. 164
Reg. (UE) 2020/1201 - D.Lgs. 19 del 02/02/2021 - D.G.R. 538/2021. Misure fitosanitarie per il contenimento della diffusione della Xylella fastidiosa. Monitoraggio 2021. Prescrizione di misure di eradicazione ai sensi del Reg. (UE) 2020/1201 in agro di Monopoli - Area delimitata di Monopoli. 78580

DETERMINAZIONE DEL DIRIGENTE SEZIONE OSSERVATORIO FITOSANITARIO 13 dicembre 2021, n. 165
Reg. (UE) 2020/1201 - D.Lgs 19 del 02/02/2021 - D.G.R. 538/2021. Misure fitosanitarie per il contenimento

della diffusione della Xylella fastidiosa. Monitoraggio 2021. Prescrizione di misure di estirpazione ai sensi del Reg. (UE) 2020/1201 in agro di Fasano - Zona contenimento. 78592

DETERMINAZIONE DEL DIRIGENTE SEZIONE POLITICHE E MERCATO DEL LAVORO 7 dicembre 2021, n. 899
Trattamento di mobilità in deroga ai sensi dell'art. 1, comma 289 della Legge 30 dicembre 2020, n. 178. Autorizzazione al trattamento di mobilità in deroga per n. 2 lavoratori che operano in un'area di crisi industriale complessa. 78608

DETERMINAZIONE DEL DIRIGENTE SEZIONE SICUREZZA DEL CITTADINO, POLITICHE PER LE MIGRAZIONI, ANTIMAFIA SOCIALE 7 dicembre 2021, n. 280
PO Puglia FESR - FSE 2014-2020 - OT IX - Azione 9.6. Avviso pubblico "Bellezza e legalità per una Puglia libera dalle mafie". Presa d'atto dei lavori della Commissione, approvazione elenco esiti di valutazione di ammissibilità e di merito delle istanze pervenute dal 20/01/2021 al 28/02/2021. 78614

DETERMINAZIONE DEL DIRIGENTE SEZIONE TURISMO E INTERNAZIONALIZZAZIONE 24 novembre 2021, n. 186
POC Puglia 2014 - 2020. Asse VI - Azione 6.8 "Interventi per il riposizionamento competitivo delle destinazioni turistiche - D.G.R. n. 1305/2019 - Area Interna Sud Salento. Destinazione Turistica Sud Salento". Approvazione del progetto esecutivo e dello schema di Disciplinare regolante i rapporti tra Regione Puglia e l'Unione dei Comuni Terra di Leuca, accertamento di entrata e impegno di spesa. Rettifica Determina Dirigenziale 056_DIR_2021_00160_VIN_AI 78622

DETERMINAZIONE DEL DIRIGENTE SEZIONE TURISMO E INTERNAZIONALIZZAZIONE 30 novembre 2021, n. 189
PAC Puglia 2007 - 2013 - D.G.R. n. 1513/2020 - Linea di intervento "Interventi di valorizzazione turistica delle Aree Interne - Area Interna Gargano: Accoglienza, valorizzazione e promozione". Approvazione del progetto esecutivo e dello schema di Disciplinare regolante i rapporti tra Regione Puglia e il Comune di Cagnano Varano, accertamento di entrata e impegno di spesa. 78658

Atti e comunicazioni degli Enti Locali

CITTA' METROPOLITANA DI BARI
Estratto decreto 12 novembre 2021, n. 13
Proroga del termine di conclusione del procedimento espropriativo. 78685

COMUNE DI ACQUAVIVA DELLE FONTI
Avviso approvazione definitiva Piano Urbanistico Esecutivo denominato RELINK della "Maglia B3.02". 78687

COMUNE DI BARI
Estratto decreto 6 dicembre 2021, n. 442
Decreto definitivo di espropriazione, con contestuale determinazione urgente della indennità provvisoria di espropriazione. 78688

COMUNE DI CAPURSO
Decreto 6 dicembre 2021, n. 1
Esproprio. 78692

COMUNE DI CAPURSO
Decreto 6 dicembre 2021, n. 2
Esproprio...... 78696

COMUNE DI CAPURSO
Decreto 6 dicembre 2021, n. 3
Esproprio...... 78699

COMUNE DI CONVERSANO
Decreto 6 dicembre 2021, n. 705
Esproprio...... 78702

COMUNE DI CONVERSANO
Decreto 6 dicembre 2021, n. 706
Esproprio...... 78705

COMUNE DI RUVO DI PUGLIA
Avviso approvazione del Piano di Lottizzazione del Comparto 4 a Calendano"...... 78708

COMUNE DI LIZZANO
Determinazione 7 dicembre 2021, n. 1331
Nulla osta a svincolo indennità depositate...... 78709

Appalti – Bandi, Concorsi e Avvisi

Appalti

CONSIGLIO REGIONALE PUGLIA - DELIBERAZIONE DELL'UFFICIO DI PRESIDENZA 9 dicembre 2021, n. 74
Programma biennale 2021-2022 degli acquisti di forniture e servizi di importo pari o superiore a 40.000 euro, di competenza del Consiglio Regionale della Puglia, ai sensi dell'art. 21 del D.Lgs. 50/2016 e del decreto n. 14 del 16/01/2018 - Integrazione. 78712

REGIONE PUGLIA - DETERMINAZIONE DEL DIRETTORE DIPARTIMENTO AMBIENTE, PAESAGGIO E QUALITA' URBANA 11 agosto 2021, n. 131
Avviso Pubblico: Manifestazione di interesse per la formazione di una short list di figure professionali per l'affidamento di incarichi nell'ambito dei progetti di cooperazione territoriale europea (CTE) nonché della Strategia regionale di Sviluppo Sostenibile, della strategia Regionale di Adattamento ai Cambiamenti Climatici e della pianificazione ambientale regionale. Integrazione ed aggiornamento della short list approvata con Determinazione n. 18 del 01/02/2021. Esiti Istruttori. 78719

REGIONE PUGLIA - SERVIZIO PARCHI E TUTELA DELLA BIODIVERSITÀ 23 novembre 2021, n. 201
Progetto Life egyptian vulture - LIFE16 NAT/IT/000659. Realizzazione delle azioni di progetto C1, C2, E1, E3. Affidamento diretto ai sensi dell'art. 1, co. 2, lett. a) del D.L 16 luglio 2020, n. 76, come modificato dall'art. 51, comma 1, lettera a) del D.L. 31 maggio 2021, n. 76. CUP: B51G17000200004 - CIG: 8923042732. CHIUSURA. 78742

REGIONE PUGLIA - SERVIZIO PARCHI E TUTELA DELLA BIODIVERSITÀ 30 novembre 2021, n. 206
Progetto Life egyptian vulture - LIFE16 NAT/IT/000659. Realizzazione delle azioni di progetto C1, C2, E1, E3: approvazione schema di convenzione CUP: B51G17000200004...... 78748

CITTA' METROPOLITANA DI BARI
BANDO PER LA CONCESSIONE DI VALORIZZAZIONE DI UN IMMOBILE DI PROPRIETÀ DELLA CITTÀ METROPOLITANA DI BARI. LOTTO 1: LOCALI EX ALLOGGIO CUSTODE ISTITUTO SCOLASTICO "R. GORJUX-N. TRIDENTE-C. VIVANTE" SITO IN VIA RAFFAELE BOVIO, BARI. 78762

COMUNE DI POLIGNANO A MARE
Estratto bando di gara. Consolidamento, risanamento e recupero statico funzionale delle cavità marine e delle pareti rocciose tra la grotta Ardito delle Caldaie e la grotta Pietropaolo in Fregio al mare - 1° stralcio CIG 9009423B0C - CUP G26J1700012000. 78807

CENTRALE UNICA DI COMMITTENZA UNIONE DEI COMUNI MONTEDORO C/O COMUNE DI BITETTO
Estratto bando di gara aperta per l'affidamento del servizio di ristorazione scolastica a favore degli alunni frequentanti le scuole dell'infanzia di pertinenza comunale CIG 8971743489. 78808

ASL TA
AVVISO PUBBLICO DI MANIFESTAZIONE D'INTERESSE PER L'AFFIDAMENTO DEL SERVIZIO DI ASSISTENZA DOMICILIARE SPECIALISTICA A FAVORE DI PAZIENTI ONCOEMATOLOGICI IN FASE TERMINALE AVANZATA RESIDENTI NEL TERRITORIO DELLA ASL TA. 78809

ASL TA
AVVISO PUBBLICO DI MANIFESTAZIONE D'INTERESSE PER L'AFFIDAMENTO DEL SERVIZIO DI ASSISTENZA DOMICILIARE SPECIALISTICA A FAVORE DI PAZIENTI ONCOLOGICI IN FASE TERMINALE AVANZATA RESIDENTI NEL TERRITORIO DELLA ASL TA. 78842

Concorsi

ARPA PUGLIA
D.D.G. ARPA Puglia n. 311 del 06/06/2018 - Piano Taranto: Concorso pubblico, per titoli ed esami, per il reclutamento a tempo pieno e indeterminato di n. 13 unità di personale - profilo di Collaboratore Tecnico Professionale (Cat. D) - Ingegnere Ambiente e Territorio da assegnare al Dipartimento Provinciale di Taranto per le attività di cui all'art. 1 comma 8.2 ter del decreto-legge 9 giugno 2016, n. 98, convertito con modifiche nella Legge 1 agosto 2016 n. 151. GRADUATORIA. 78875

ARPA PUGLIA
Concorso pubblico, per titoli ed esami, per il reclutamento a tempo pieno ed indeterminato di n.1 unità di personale - profilo di Collaboratore Tecnico Professionale (cat. D) Architetto esperto in valutazione di Impatto Ambientale (VIA) da assegnare alla sede della Direzione Scientifica in Bari. 78876

ARPA PUGLIA
AVVISO PUBBLICO PER LA COSTITUZIONE DI UN ELENCO DI AVVOCATI PER L'ASSISTENZA, DIFESA E RAPPRESENTANZA IN GIUDIZIO DELL'AGENZIA REGIONALE PER LA PREVENZIONE E LA PROTEZIONE DELL'AMBIENTE - ARPA PUGLIA. 78901

ARTI PUGLIA
Approvazione esiti valutazione di ammissibilità e merito delle istanze pervenute dal 01/10/2021 al 31/10/2021. 78913

ASL BR
Graduatorie finali concorso pubblico, per titoli ed esami, per la copertura di 1 posto di Dirigente Medico della disciplina di Geriatria...... 78916

ASL BR
Avviso con procedura di valutazione comparativa ex art. 7, comma 6 e 6 bis, D.Lgs. 165/2001, per il conferimento di n. 1 incarico libero professionale, della durata di ventiquattro mesi, per l'espletamento di attività di gestione e liquidazione di sinistri di responsabilità civile verso terzi e da randagismo...... 78917

ASL BT
Avviso pubblico per la selezione di Pediatri di Libera Scelta - Progetto SCAP anno 2022 78925

ASL BT
AVVISO PUBBLICO, PER SOLI TITOLI, PER IL CONFERIMENTO DI INCARICO PROFESSIONALE DI BASE A TEMPO DETERMINATO DI DIRIGENTE PSICOLOGO, CON SPECIFICHE COMPETENZE IN PSICONCOLOGIA..... 78933

AZIENDA OSPEDALIERO UNIVERSITARIA CONSORZIALE POLICLINICO BARI
Avviso Pubblico, per titoli e colloquio, per la formulazione di graduatoria utilizzabile per il conferimento di incarichi a tempo determinato, della durata di un anno, in favore di Dirigenti Medici di Chirurgia Plastica e Ricostruttiva, ai sensi del DPR 483/97. 78944

CONSORZIO DI BONIFICA TERRE D'APULIA
AVVISO DI SELEZIONE PUBBLICA PER TITOLI E COLLOQUIO PER LA COSTITUZIONE DI UNA GRADUATORIA FINALIZZATA ALL'ASSUNZIONE PER CHIAMATA, AI SENSI DELL'ART. 38 DEL C.C.N.L. PER I DIPENDENTI DEI CONSORZI DI BONIFICA E DI MIGLIORAMENTO FONDIARIO, DI N. 2 (DUE) GEOMETRI ABILITATI DA INQUADRARE, AGLI EFFETTI DEL PREDETTO CONTRATTO COLLETTIVO, NELL'AREA "A" PARAMETRO 135, CON RAPPORTO DI LAVORO A TEMPO DETERMINATO DELLA DURATA DI 12 (DODICI) MESI. 78952

GAL ALTO SALENTO 2020
DETERMINAZIONE DEL DIRETTORE n. 36 del 6 dicembre 2021
Programma di Sviluppo Rurale (PSR) 2014-2020 Puglia Misura 19 " Sostegno allo sviluppo locale LEADER" - AZIONE 6 "Innovazione sociale per il paesaggio" - INTERVENTO 6.1 "Realizzazione di un incubatore sociale sul tema del paesaggio"
Approvazione della graduatoria delle Domande di Sostegno ammissibili a finanziamento. 78967

GAL LUOGHI DEL MITO E DELLE GRAVINE
DETERMINA DEL RESPONSABILE UNICO DEL PROCEDIMENTO N. 2.1-2.2/14 DEL 07/12/2021
PSR PUGLIA 2014/2020 - MISURA19 - SOTTOMISURA 19.2 "SOSTEGNO ALL'ESECUZIONE NELL'AMBITO DEGLI INTERVENTI DELLA STRATEGIA" - SSL DEL GAL LUOGHI DEL MITO E DELLE GRAVINE Soc. Cons. a r.l. - AVVISO PUBBLICO AZIONE 2 "GRAVINE SERVIZI: I LABORATORI DEL VALORE " Intervento 2.1 "A IUTO ALL'AVVIAMENTO DI NUOVE IMPRESE DI SERVIZI (START UP) NEL SETTORE DEL TURISMO E DELLE TRADIZIONI ARTIGIANE ED ENOGASTRONOMICHE DEL PARCO RURALE DELLE GRAVINE " - Intervento 2.2 "S OSTEGNO AGLI INVESTIMENTI LE START UP DEL TURISMO, DELL'ARTIGIANATO E DELL'ENOGASTRONOMIA " II STEP: V PROROGA DEI TERMINI PER LA PRESENTAZIONE DELLE DOMANDE DI SOSTEGNO E I NCREMENTO DOTAZIONE FINANZIARIA...... 78970

GAL LUOGHI DEL MITO E DELLE GRAVINE
DETERMINA DEL RESPONSABILE UNICO DEL PROCEDIMENTO N. 03/4.3 DEL 07/12/2021

PSR PUGLIA 2014/2020 – MISURA 19 – SOTTOMISURA 19.2 "SOSTEGNO ALL'ESECUZIONE NELL'AMBITO DEGLI INTERVENTI DELLA STRATEGIA"–SSL DEL GAL LUOGHI DEL MITO E DELLE GRAVINE Soc. Cons. a r.l. – III PROROGA PER LA PRESENTAZIONE DELLE DOMANDE DI SOSTEGNO RELATIVA ALL'AZIONE 4 "IL CIRCUITO DELLA BELLEZZA E DELL'INCLUSIONE" Intervento 4.3 "BENESSERE E ACCOGLIENZA IN GRAVINA" 78972

GAL MAGNA GRECIA

DETERMINAZIONE DEL R.U.P. Prot. n. 1115 DEL 07/12/2021

PSR PUGLIA 2014/2020 - MISURA 19 "SOSTEGNO ALLO SVILUPPO LOCALE LEADER" SOTTOMISURA 19.2 "SOSTEGNO ALL'ESECUZIONE NELL'AMBITO DEGLI INTERVENTI DELLA STRATEGIA" - Piano di Azione Locale (PAL) 2014/2020 GAL Magna Grecia S.c.a r.l. - Avviso Pubblico AZIONE 1 CREAZIONE DI IMPRESE INNOVATIVE - Intervento 1.2 "Avviamento Start-up innovative" - AZIONE 2 SISTEMA PRODUTTIVO LOCALE SOSTENIBILE MAGNA GRECIA 4.0 - Intervento 2.1 "Sviluppo e adeguamento di imprese per favorire la conoscenza dei prodotti e facilitare adesione a sistemi tecnologici innovativi di promozione aggregata dei prodotti (agricole ed extra-agricole)". Approvazione della graduatoria definitiva delle Domande di Sostegno ammesse e non ammesse a finanziamento - terza scadenza. 78974

GAL MAGNA GRECIA

DETERMINAZIONE DEL R.U.P. Prot. n.1116 del 07/12/2021

Avviso pubblico Intervento 1.2 "Avviamento Start-up innovative" e Intervento 2.1 "Sviluppo e adeguamento di imprese per favorire la conoscenza dei prodotti e facilitare adesione a sistemi tecnologici innovativi di promozione aggregata dei prodotti (agricole ed extragricole)" - PAL 2014/2020 Gal Magna Grecia - PSR PUGLIA 2014/2020 - Approvazione della graduatoria provvisoria delle DdS ammissibili e D.d.S. non ammissibili - 4^ scadenza periodica. 78977

GAL PONTE LAMA

DETERMINAZIONE DEL RESPONSABILE UNICO DEL PROCEDIMENTO N. 49 DEL 14/12/2021

Piano di Sviluppo Rurale 2014-2020. Misura 19 - Sottomisura 19.2 "Sostegno all'esecuzione nell'ambito degli interventi della Strategia". SSL 2014/2020 GAL Ponte Lama s.c.ar.l. - Azione 2 "Diversificazione dell'economia rurale e costiera" - Intervento 2.1 "Investimenti nella creazione e nello sviluppo di attività extra-agricole" - Sotto-Intervento 2.1.1 "Aiuti all'avviamento di attività extra-agricole nelle zone rurali"e Sotto-Intervento 2.1.2 "Investimenti nella creazione e nello sviluppo di attività extra-agricole". Avviso Pubblico pubblicato sul BURP n. 44 del 24/04/2019.

Proroga del termine di scadenza per la conclusione progetti. 78980

GAL TAVOLIERE

Determina N. 01 del RUP del 09/12/2021

PSR Puglia 2014-2020 - Misura 19 - Sottomisura 19.2 SSL-PAL GAL Tavoliere - Avviso pubblico per la presentazione delle domande di sostegno Azione 6: Infrastrutture efficienti di supporto al Tavoliere innovativo Intervento 6.1: Infrastrutture innovative di supporto al Tavoliere: Approvazione della graduatoria definitiva delle domande di sostegno ammissibili a finanziamento. 78984

Avvisi

REGIONE PUGLIA SEZIONE POLITICHE E MERCATO DEL LAVORO

Albo regionale delle cooperative sociali (art.4 comma 11 L.R. n. 21 del 1 settembre 1993) aggiornato alla data del 10 dicembre 2021. 78987

SOCIETA' FERROVIE DEL SUD EST E SERVIZI AUTOMOBILISTICI

Pubblicazione determinazione n. 739 del 9 dicembre 2021 Regione Puglia - Servizio Gestione opere pubbliche - Ufficio per le espropriazioni. 79056

SOCIETA' FERROVIE DEL SUD EST E SERVIZI AUTOMOBILISTICI
Nota prot. n. 693 del 14 dicembre 2021
Ordinanza di pagamento diretto di un acconto pari all'80% delle indennità provvisorie di espropriazione e/o asservimento...... 79061

STUDIO LEGALE PIETRO ELIA
Usucapione speciale. Estratto decreto del 17 novembre 2021 Tribunale di Brindisi...... 79064

PARTE SECONDA

Atti regionali

DECRETO DEL PRESIDENTE DELLA GIUNTA REGIONALE 7 dicembre 2021, n. 435

Consigliere del Presidente per il coordinamento dei grandi progetti connessi alla transizione economica, ecologica ed energetica di Taranto.

IL PRESIDENTE DELLA GIUNTA REGIONALE

VISTO l'atto di proclamazione a Presidente della Giunta Regionale in data 29 ottobre 2020 da parte dell'Ufficio Centrale Regionale presso la Corte d'Appello di Bari;

VISTO l'art. 42 dello Statuto della Regione Puglia (l.r. 12 maggio 2004, n. 7);

VISTO il Regolamento Regionale n. 2 del 2000;

VISTO il D.P.G.R. n. 428 del 27/11/2020;

VISTO l'art. 12, comma 8, del D.P.G.R. n. 22/2021 di Adozione del modello organizzativo denominato 'MAIA 2.0';

CONSIDERATO che la Regione Puglia intende realizzare una serie di iniziative rivolte allo sviluppo eco sostenibile della città e del territorio di Taranto;

RITENUTO che le azioni da intraprendere passano necessariamente attraverso un coordinamento dei diversi settori economici e amministrativi coinvolti nella realizzazione delle grandi opere programmate;

CONSIDERATO, pertanto, che l'obiettivo è quello di coordinare un'azione di sistema, che porti a rafforzare gli interventi *in fieri*;

VALUTATA l'esigenza di nominare un referente per il coordinamento dei progetti connessi alla transizione economica, ecologica ed energetica di Taranto;

CONSIDERATO che i Consiglieri del Presidente a supporto del Capo di Gabinetto, rientrano tra gli incarichi strategici di diretta collaborazione con il Presidente ex art. 12, comma 8 del D.P.G.R. n. 22/2021;

RITENUTO di conferire l'incarico operativo per il coordinamento dei grandi progetti connessi alla transizione economica, ecologica ed energetica di Taranto, inclusi quelli riferibili a CIS, PNRR, JTF e Giochi del Mediterraneo; al dott. Rinaldo Melucci, già Sindaco della città di Taranto;

SENTITO il Capo di Gabinetto;

RITENUTO di provvedere in merito ed acquisita la disponibilità dell'interessato;

D E C R E T A

- di conferire al sig. Rinaldo Melucci, nato il (*omissis*), già sindaco della città di Taranto, Consigliere del Presidente per il coordinamento dei grandi progetti connessi alla transizione economica, ecologica ed energetica di Taranto, inclusi quelli riferibili a CIS, PNRR, JTF e Giochi del Mediterraneo;
- l'incarico avrà decorrenza dalla data della pubblicazione del presente decreto nel Bollettino Ufficiale della Regione Puglia;
- di dare atto che l'incarico operativo è conferito ai sensi dell'art. 12, comma 8, del D.P.G.R. n. 22/2021 e s.m.i., avrà termine con la fine dell'attuale mandato presidenziale e sarà svolto a titolo gratuito con rimborso spese;
- di dare mandato al Gabinetto di comunicare il presente Decreto al Dipartimento Personale e Organizzazione,

ed al Dipartimento Bilancio, Affari Generali ed Infrastrutture per gli adempimenti di competenza;

- di aver acquisito, a cura del Gabinetto, le prescritte dichiarazioni di cui ai Mod. A5 e A6 approvati con DGR n. 966 del 25/06/2020 da parte dell'interessato;
- di disporre la pubblicazione del presente Decreto nel Bollettino Ufficiale della Regione Puglia.

Bari, addì 7 dicembre 2021

EMILIANO

DECRETO DEL PRESIDENTE DELLA GIUNTA REGIONALE 10 dicembre 2021, n. 437

Art. 32, comma 2 L.R. n. 59 del 20.12.2017. Autorizzazione cattura fauna selvatica a scopo scientifico. Università degli Studi di Bari - Dipartimento di Scienze Agro-Ambientali e Territoriali - dr Giuseppe La Gioia.

IL PRESIDENTE DELLA GIUNTA REGIONALE

VISTA la L.R. n. 59 del 20 dicembre 2017, attuativa della normativa statale n. 157/92, che all'art. 32 comma 2 dispone che la Regione Puglia, su parere dell'ISPRA, può autorizzare, a scopo di studio e ricerca scientifica, esclusivamente gli Istituti scientifici delle Università e del Consiglio nazionale delle ricerche e i Musei di storia naturale ad effettuare la cattura e l'utilizzazione di mammiferi ed uccelli, nonché il prelievo di uova, nidi e piccoli nati;

RILEVATO che la Università degli Studi di Bari- Dipartimento di Scienze Agro-Ambientali e Territoriali (DISAAT) nella persona del dr Giuseppe La Gioia, consulente esterno al Dipartimento, ha richiesto, con istanza datata 30 luglio 2021, acquisita agli atti della Sezione regionale competente al prot. 11933/2021, il rilascio dell'autorizzazione alla cattura temporanea, con inanellamento e marcatura con strumenti di geolocalizzazione satellitare (Microwave 2g solar PPTS), di nr. 05 (cinque) esemplari appartenenti alle specie Tordo bottaccio, nell'ambito di apposito progetto denominato "*Monitoraggio dell'ecologia della migrazione del Tordo bottaccio (Turdus philomelos) in Puglia*";

TENUTO CONTO, altresì, che detta cattura, da effettuarsi da parte di specifico personale, Dr Giuseppe La Gioia ed eventuali collaboratori con autorizzazione ISPRA, deve avvenire sul territorio delle Regioni Puglia nel periodo dicembre 2021/gennaio 2022;

CONSIDERATO che l'ISPRA, all'uopo interessata, con nota prot. n. 315 dell'11 gennaio 2021 ha espresso parere favorevole, valevole fino al 30.04.2022, alla cattura ed inanellamento di nr. 05 (cinque) capi della specie di Tordo bottaccio sul territorio della Regione Puglia, con le seguenti deroghe durante le attività di inanellamento:

- utilizzo di reti mist-net con maglia 19 mm;
- utilizzo di richiami elettro-acustici in ore diurne;
- inanellamento di ulteriori individui della stessa specie, oltre i cinque previsti, nonché di altre specie che venissero incidentalmente catturati durante le attività del progetto;

TENUTO CONTO che tale attività ha finalità scientifica per svolgere ricerche per il "*Monitoraggio dell'ecologia dello migrazione del Tordo bottacio (Turdus philomelos) in Puglia*" nell'ambito della Convenzione sottoscritta tra Regione Puglia e Università degli Studi di Bari - Dipartimento di Scienze Agro-Ambientali e Territoriali (DISAAT), giusta DGR n. 2440 del 30.12.2019 e DGR n. 368 del 19.3.2020;
RITENUTO di dover procedere, ai sensi della vigente legislazione, al rilascio dell'autorizzazione in parola;

DECRETA

- di autorizzare la Università degli Studi di Bari - Dipartimento di Scienze Agro-Ambientali e Territoriali (DISAAT) nella persona del dr Giuseppe La Gioia, consulente esterno al Dipartimento, per le motivazioni e secondo i termini indicati in premessa, alla cattura temporanea, con inanellamento e marcatura con strumenti di geolocalizzazione satellitare (Microwave 2g solar PPTS), di nr. 05 (cinque) esemplari appartenenti alle specie Tordo bottaccio, nell'ambito di apposito progetto denominato "*Monitoraggio dell'ecologia della migrazione del Tordo bottacci (Turdus philomelos) in Puglia*", nel periodo dicembre 2021/gennaio 2022;
- di invitare detto Dipartimento e il dr La Gioia alla pedissequa osservanza, nelle operazioni di che trattasi,

delle indicazioni riportate nella richiamata nota dell'ISPRA, ivi compreso l'invio, obbligatorio,a detto Ente e alla Sezione regionale Gestione Sostenibile e Tutela delle Risorse Forestali e Naturali delle risultanze delle attività in parola;

- di notificare, per il tramite della Sezione Gestione sostenibile e tutela delle risorse forestali e naturali, il presente provvedimento sia alla Università degli Studi di Bari - Dipartimento di Scienze Agro-Ambientali e Territoriali sia al dr Giuseppe La Gioia e all'ISPRA;
- di dare atto che il presente provvedimento non comporta impegni di spesa e che dallo stesso non scaturiranno oneri di natura finanziaria per la Regione Puglia;
- di dare atto che il presente provvedimento è di competenza del Presidente G.R. ai sensi dell'art. 4 comma 4lett. K L. R. 7/97 e art. 32 L. R. 59/2017;
- di pubblicare il presente provvedimento sul BURP ai sensi della lettera G dell'art. 6 della L.R. n. 13 del 12.04.1994.

Bari, addì 10 dicembre 2021

Dr. Michele EMILIANO

DECRETO DEL PRESIDENTE DELLA GIUNTA REGIONALE 10 dicembre 2021, n. 438

T.U. legge Regionale n. 4 del 5 Febbraio 2013 e s.m.i., art. 22 ter, comma 1, lett. a) e art. 22 quater - Trasferimento a titolo gratuito in favore del Comune di Porto Cesareo (Le), degli immobili di proprietà regionale siti in Agro di Porto Cesareo.
PRIMO STRALCIO.

IL PRESIDENTE DELLA GIUNTA REGIONALE

VISTO l'art. 35 della Legge Regionale 19 giugno 1993, n.9 che ha disposto la soppressione dell'ERSAP;

VISTO l'art. 11 comma 3 della legge n. 386 del 30 aprile 1976 il quale dispone che: "*I terreni e le opere di proprietà degli enti di sviluppo destinati o destinabili ad uso di pubblico generale interesse o a fini di assistenza, di educazione, di culto, possono essere trasferiti gratuitamente, previa approvazione della regione, in proprietà delle amministrazioni pubbliche o degli enti interessati*".

VISTO Il comma 1, lett. a) dell'art. 22 ter, della L.R n. 4/2013 "Trasferimento e alienazione" il quale dispone che: "*I beni ex Riforma Fondiaria possono essere trasferiti a titolo gratuito agli enti locali che ne facciano richiesta, quali aree urbanizzate o destinate a opere di urbanizzazione e immobili a destinazione pubblica o dichiarati di pubblico interesse con provvedimento dello stesso ente locale*".

VISTO che il comma 3 dello stesso articolo, prevede che il trasferimento e l'alienazione dei beni di cui sopra sono disposti con deliberazione di Giunta regionale;

VISTA la Delibera di Consiglio Comunale n. 29 del 20/05/2021 del Comune di Porto Cesareo avente ad oggetto "Acquisizione al patrimonio comunale indisponibile dei beni immobili Ex Ersap".

VISTA la Deliberazione n. 1207 del 22/07/2021 con cui la Giunta Regionale ha disposto, ai sensi del comma 1, lett. a) dell'art. 22 *ter* della L.R n. 4/2013 e s.m.i. il trasferimento di immobili di proprietà regionale, rivenienti dal patrimonio dell'ex Ersap, dichiarati di pubblico interesse con provvedimento dell'Ente Locale, a titolo gratuito, in favore del Comune di Porto Cesareo (LE), catastalmente individuate nella predetta deliberazione;

ACCERTATO che la Sezione Demanio e Patrimonio - Servizio Amministrazione Beni del Demanio Armentizio, Onc e Riforma Fondiaria con nota AOO_108/Prot. n.0013432 del 27/07/2021 ha notificato la D.G.R. n. 1207 del 22/07/2021 al Comune di Porto Cesareo (LE).

CONSIDERATO che con "Verbale di Consegna" del 09/08/2021 sono stati consegnati al Comune di Porto Cesareo (LE), in via anticipata, gli immobili di cui alla D.G.R. n. 1207 del 22/07/2021.

VISTO il comma 1, dell'art. 22 *quater*, della L.R n. 4/2013 e s.m.i., il quale prevede che per i beni di cui al comma 1, lett. a), dell'art. 22 *ter*, al trasferimento si provvede con Decreto del Presidente della Giunta Regionale, che costituisce titolo di proprietà, per l'espletamento delle formalità ipo-catastali;

CONSIDERATO che, in adempimento al comma 1, lett. a) dell'art. 22 ter, della L.R n. 4/2013, occorre procedere al trasferimento a titolo gratuito degli immobili di cui alla DGR n. n. 1207 del 22/07/2021, in favore del Comune di Porto Cesareo (LE) e, pertanto, all'emanazione del Decreto del Presidente della Giunta Regionale per le formalità connesse alla pubblicità immobiliare.

DECRETA

Art.1

Gli immobili di proprietà regionale di cui alla DGR n. 1207 del 22/07/2021, ricadenti nel territorio del Comune di Porto Cesareo (LE) e dallo stesso richiesti con D.C.C. n. 29 del 20/05/2021, ai sensi dell'art. 22 *ter* comma 1, lett. a) della L. R. n. 4/2013 e s.m.i., per fini pubblici e di pubblico interesse, sono trasferiti gratuitamente

nell'intera consistenza al patrimonio del Comune di Porto Cesareo (LE). Il possesso giuridico decorre dalla data del presente decreto.

Art. 2

Il trasferimento in proprietà dei predetti cespiti avviene a corpo e non a misura, nello stato di fatto e di diritto in cui si trovano alla data del presente Decreto, con i rapporti attivi e passivi eventualmente in essere, i pesi e i gravami eventualmente insistenti anche in relazione alla vigente normativa culturale, ambientale, urbanistica ed edilizia, comprese le pertinenze, accessori, frutti, oneri, ragioni, azioni ed eventuali servitù attive e passive.

Art. 3

l cespiti oggetto di trasferimento sono identificati nel Catasto del Comune di Porto Cesareo (LE) come segue:

- **località "Padula Fede" fg. 12 p.lle 399, 4347 (porzione ex particella 365), 2039, 666, 2041;**
- **località "Spunnulate" di Torre Castiglione, fg. 14 p.lle 257, 21, 2203, 2206, 2204, 2207, 2042, 2043;**
- **località "Serra degli Angeli" fg 11 p.lle 35, 1, 19, 213, 216;**
- **località la Strea fg. 31 p.lla 843;**
- **località " Belvedere" fg. 16 p.lle 5947 e 5949;**
- **località Colarizzo fg. 12, p.lle 18, 32, per complessivi Ha 89.14.41.**

Art. 4

Il presente Decreto è dichiarato immediatamente esecutivo e costituisce titolo per la trascrizione e la voltura in favore del Comune di Porto Cesareo (LE) dei cespiti così come sopra individuati, con espresso esonero per il competente Conservatore dei RR.II. di ogni e qualsiasi responsabilità al riguardo.

Art. 5

Il presente atto, esente dall'imposta di bollo in modo assoluto ai sensi del punto 16 dell'allegato di cui al D.P.R. 26 ottobre 1972 n. 642, è soggetto a imposte e tasse come per legge e non costituisce per il Comune di Porto Cesareo (LE) agli effetti dell'Iva, operazione svolta nell'esercizio di attività commerciale o imprenditoriale.

Art. 6

Il Comune di Porto Cesareo (LE) è tenuto, ai fini della pubblicità immobiliare, all'esecuzione di tutti gli adempimenti connessi all'a ttuazione del presente trasferimento di proprietà.

Art. 7

Il presente Decreto sarà inserito nella Raccolta Ufficiale dei Decreti del Presidente della Regione e sarà pubblicato sul Bollettino Ufficiale della Regione Puglia ai sensi e per gli effetti dell'art. 7 co. 3 della L.R. 15/2008.

Art. 8

Ove il Comune di Porto Cesareo (LE) modifichi la classificazione degli immobili di cui alla DGR n. 1207 del 22/07/2021, dichiarati di pubblico interesse, disattendendo a quanto disposto dalla L.R. n. 4 del 5 febbraio

2013, agli artt. 22 ter, n. 1, lett. a) e 22 quater, n. 1, modificando le proposte progettuali di valorizzazione e non perseguendo il fine del conseguimento di preminenti interessi di utilità collettiva strumentali all'esercizio delle proprie funzioni e servizi, la Giunta Regionale autorizzerà l'avvio delle procedure di ripresa di possesso degli immobili sopra identificati all'art. 3 del presente Decreto.

Art 9

Al termine della procedura di ripresa del possesso, il Presidente della Giunta regionale revocherà il precedente Decreto di trasferimento a titolo gratuito degli immobili di cui all'art. 3 del presente Decreto, i quali rientreranno nella disponibilità della Regione Puglia per essere sottoposti a procedimento di alienazione tramite avviso pubblico ai sensi dell'art. 22 sexies della L.R. n. 4/2013.

Bari, 10 DIC. 2021 **MICHELE EMILIANO**

DECRETO DEL PRESIDENTE DELLA GIUNTA REGIONALE 10 dicembre 2021, n. 439

Art. 11 del D.M. 156/2011. Consiglio della Camera di Commercio, Industria Artigianato e Agricoltura di Foggia. Sostituzione componente settore "Artigianato".

IL PRESIDENTE DELLA GIUNTA REGIONALE

VISTO l'art. 9 della L. 580/93 che ha introdotto, nell'ambito degli organi delle Camere di Commercio, l'istituzione del Consiglio camerale;

VISTO l'art. 10 del D.M. 156/2011 che prevede che il Presidente della G. R. provveda, con proprio decreto, alla nomina dei componenti del consiglio camerale;

VISTO il D.P.G.R. n° 703 del 3 dicembre 2018 con il quale è stato nominato il Consiglio della Camera di Commercio di Foggia;

CONSIDERATO che il predetto decreto presidenziale nominava il sig. Michele Antonio Pupillo componente del consiglio camerale in rappresentanza del settore "artigianato", designato dall'apparentamento composto da Confcommercio, Confartigianato, Compagnia delle opere, C.A.S.A e CNA;

VISTA la nota prot. n. 0016546/U/2021, trasmessa a mezzo pec in data 22 ottobre 2021, con la quale il Segretario Generale della Camera di Commercio di Foggia ha comunicato che il suddetto consigliere ha rassegnato le proprie dimissioni dalla carica di componente del consiglio camerale in rappresentanza del settore artigianato;

VISTA la nota n. AOO_160/3015/28/10/2021 con cui la Sezione competente ha chiesto alle organizzazioni interessate di designare un nuovo rappresentante nel Consiglio della Camera di Commercio di Foggia in sostituzione del dimissionario Michele Antonio Pupillo;

ACCERTATO che, con nota trasmessa con pec del 30 novembre 2021 e acquisita agli atti al prot. n. AOO_160/3484/2021 le organizzazioni apparentate Confcommercio, Confartigianato, Compagnia delle opere, C.A.S.A e CNA hanno designato congiuntamente, quale proprio rappresentante per il settore "*artigianato*", in seno al Consiglio della Camera di Commercio di Foggia, il sig. Antonio Nunziante, in sostituzione del dimissionario Michele Antonio Pupillo;

VISTO che l'ufficio competente ha verificato, in base alla documentazione prodotta, il possesso dei requisiti di cui al comma 1 dell'art. 13 della legge 580/93 e smi e l'assenza delle cause ostative di cui al comma 2 del medesimo articolo;

PRESO ATTO che la Sezione proponente ritiene il provvedimento rientrare nella competenza presidenziale, ai sensi del combinato disposto dell' art. 4, comma 4, lett. K, della L. R. 7/97 e delll'art.6, comma 5, della L. R. 7/97, ed art. 4, comma 2, lett. e);

VISTA la sottoscrizione posta in calce al presente provvedimento da parte dei funzionari responsabili;

D E C R E T A

di considerare la premessa narrativa quale motivazione di fatto e di diritto del presente decreto;
di nominare, in sostituzione del dimissionario sig. Michele Antonio Pupillo, quale componente del Consiglio della Camera di Commercio di Foggia, in rappresentanza del settore "artigianato", il sig. **Antonio Nunziante**

nato a (*omissis*), titolare d'impresa ed in possesso dei requisiti richiesti;
Il presente decreto sarà notificato al nominato e alla Camera di Commercio di Foggia dalla Sezione Promozione del commercio, dell'artigianato e internazionalizzazione delle imprese.
Il presente provvedimento non comporta oneri finanziari presenti e futuri a carico del Bilancio regionale, sarà inserito nella Raccolta Ufficiale dei Decreti del Presidente della Giunta e pubblicato sul Bollettino Ufficiale della Regione Puglia.
Il presente decreto è dichiarato esecutivo.

Data a Bari 10 DIC. 2021

Michele Emiliano

DETERMINAZIONE DEL DIRIGENTE SEZIONE ATTUAZIONE PROGRAMMI COMUNITARI PER L'AGRICOLTURA 1 dicembre 2021, n. 426

Programma di Sviluppo Rurale Regione Puglia 2014/2020 - Misura 21 - Sottomisure 21.1 e 21.2 - Sostegno temporaneo eccezionale a favore di agricoltori e PMI particolarmente colpiti dalla crisi di COVID-19. Provvedimento di concessione degli aiuti in favore delle ditte che hanno ricevuto esito favorevole ai ricorsi gerarchici.

VISTI gli articoli 4 e 5 della L.R. n. 7/97;
VISTA la Deliberazione di Giunta Regionale n. 3261 del 28/07/98,;
VISTO l'articolo 32 della L. n. 69 del 18.06.2009 che prevede l'obbligo di sostituire la pubblicazione tradizionale all'Albo ufficiale con la pubblicazione di documenti digitali sui siti informatici;
VISTI gli articoli 4 e 16 del D.Lgs 165/2001 e s.m.i.;
VISTO il D.lgs. 30 giugno 2003, n. 196 (G.U. n. 174 del 29 luglio 2003) "Codice in materia di protezione dei dati personali" che ha modificato la legge 31 dicembre 1996, n. 676, "Delega al Governo in materia di tutela delle persone e di altri soggetti rispetto al trattamento dei dati personali' (G.U. n. 5 dell'8 gennaio 1997);
VISTI gli art. 18 e 21 del D.P.G.R. n. 443/2015;

VISTA la DGR n. 1518 del 31/07/2015 di adozione del modello organizzativo denominato "Modello ambidestro per l'innovazione della macchina amministrativa regionale – MAIA" – approvazione atto di alta organizzazione;
VISTA la DGR n. 22 del 21/01/2021 di adozione dell'atto di Alta Organizzazione del Modello Organizzativo denominato "MAIA 2.0" e s.m.i.;
VISTA la Determinazione dell'Autorità di Gestione (DAdG) del Programma di Sviluppo Rurale (PSR) 2014/2020 della Regione Puglia n. 122 del 27/05/2016 e la DAdG n. 6 del 31/01/2017 con le quali sono stati conferiti gli incarichi di Responsabili di Raccordo / Misura / Sottomisura / Operazione, nonché la DAdG n.65 del 12/05/2017 che ha prorogato al 31/12/2017, la DAdG n. 294 del 12/12/2017 che ha prorogato al 31/12/2018 e la DAdG n. 295 del 21/12/2018 che ha prorogato al 20/05/2019 gli incarichi richiamati;
VISTA la DAdG n. 134 del 20/05/2019 con la quale sono stati conferiti, con decorrenza 21 maggio 2019 – 20 maggio 2021, gli incarichi delle posizioni di responsabilità per le attività trasversali, di raccordo e di misura/ sottomisura del PSR 2014/2020, prorogati al 31/12/2021 con DAdG 217 del 19/04/2021;
VISTA la Deliberazione n. 1576 del 30/09/2021 con la quale la Giunta regionale della Puglia ha conferito l'incarico di direzione della Sezione Attuazione dei Programmi Comunitari per l'Agricoltura alla dott.ssa Mariangela Lomastro;
VISTA la Deliberazione n. 1612 dell'11/10/2021 con la quale la Giunta regionale della Puglia ha nominato il Prof. Gianluca Nardone come Autorità di Gestione del PSR Puglia 2014/2020;

VISTA la nota a firma del Prof. Gianluca Nardone, Direttore di Dipartimento ed Autorità di Gestione del PSR Puglia 2014/2020, Prot. n. AOO_001_PSR 14/10/2021 – 0001453 riportante "Precisazioni in merito alle funzioni di competenza dell'Autorità di Gestione del PSR Puglia e del Dirigente di Sezione Attuazione Programmi Comunitari per l'agricoltura";

Sulla base dell'istruttoria espletata dal Responsabile della misura 21 dott. Cosimo Roberto Sallustio, dalla quale emerge quanto segue:

VISTO il D.Lgs.7-3-2005 n. 82 - Pubblicato nella G.U. 16 maggio 2005, n. 112, S.O. "Codice dell'amministrazione digitale";
VISTA la Comunicazione COM (2010) del 03/03/2010 con cui la Commissione Europea ha adottato il documento "Europa 2020" prevedendo una strategia per una crescita intelligente, sostenibile e inclusiva da promuovere nel periodo di programmazione 2014-2020 anche e soprattutto mediante l'utilizzo dei Fondi strutturali e di Investimento Europei (Fondi SIE);
VISTO il Regolamento (UE) n. 1303/2013 del Parlamento europeo e del Consiglio del 17/12/2013 recante

disposizioni comuni sul Fondo europeo di sviluppo regionale, sul Fondo sociale europeo, sul Fondo di coesione, sul Fondo europeo agricolo dello sviluppo rurale e sul Fondo europeo degli affari marittimi e la pesca e disposizioni generali sul Fondo europeo di sviluppo regionale, sul Fondo sociale europeo, sul Fondo di coesione e sul Fondo europeo per gli affari marittimi e la pesca, e che abroga il Reg. (CE) n. 1083/2006 del Consiglio;

VISTO il Regolamento (UE) n. 1305/2013 del Parlamento europeo e del Consiglio del 17/12/2013 sul sostegno allo sviluppo rurale da parte del FEASR e che abroga il Reg. (CE) n. 1698/2005 del Consiglio;
VISTO il Regolamento (UE) n. 1306/2013 del Parlamento europeo e del Consiglio del 17/12/2013 su finanziamento, gestione e monitoraggio della politica agricola comune e che abroga i Reg. (CEE) n. 1306/13, (CE) n. 165/94, (CE) n. 2799/98, (CE) n. 814/2000, (CE) n. 1290/05 e (CE) n. 485/2008;
VISTO il Regolamento (UE) n. 640/2014 della Commissione dell'11/03/2014 che integra il Reg. (UE) n. 1306/2013 per quanto riguarda il sistema integrato di gestione e di controllo e le condizioni per il rifiuto o la revoca di pagamenti nonché le sanzioni amministrative applicabili ai pagamenti diretti al sostegno allo sviluppo rurale e alla condizionalità;
VISTO il Regolamento di Esecuzione (UE) n. 807/2014 della Commissione del 11/03/2014 che integra taluni disposizioni del Reg. (UE) n. 1305/2013 sul sostegno al FEASR e che introduce disposizioni transitorie;
VISTO il Regolamento di Esecuzione (UE) n. 808/2014 della Commissione del 17/07/2014 recante modalità di applicazione del Reg. (UE) n. 1305/2013 sul sostegno allo sviluppo rurale da parte del FEASR;
VISTA la Decisione della Commissione Europea C(2015) 8412 del 24/11/2015, che approva il Programma di Sviluppo Rurale 2014 della Regione Puglia per il periodo di programmazione 2014-2020 ai fini della concessione di un sostegno da parte del FEASR;
VISTA la Deliberazione della Giunta Regionale della Puglia 30 dicembre 2015, n. 2424, recante "Programma di Sviluppo Rurale della Puglia 2014-2020 - Approvazione definitiva e presa d'atto della Decisione della Commissione Europea del 24/11/2015, n. C(2015) 8412";
VISTA la Decisione della Commissione Europea C(2019)9243 del 16/12/2019 che approva la modifica del Programma di Sviluppo Rurale della Regione Puglia ai fini della concessione di una sostegno da parte del Fondo Europeo Agricolo per lo Sviluppo Rurale e modifica la decisione di esecuzione C(2015) 8412 del 24/11/2015;
VISTA la Comunicazione della Commissione europea COM (2020) del 19 marzo 2020, n. 1863 concernente il "Quadro temporaneo per le misure di aiuto di Stato a sostegno dell'economia nell'attuale emergenza del COVID-19" e successivi emendamenti;
VISTO il decreto legge 8 aprile 2020, n. 23: "Misure urgenti in materia di accesso al credito e di adempimenti fiscali per le imprese, di poteri speciali nei settori strategici, nonché interventi in materia di salute e lavoro, di proroga di termini amministrativi e processuali" (Decreto Liquidità);
VISTO il decreto legge 19 maggio 2020, n. 34: "Misure urgenti in materia di salute, sostegno al lavoro e all'economia, nonché di politiche sociali connesse all'emergenza epidemiologica da COVID-19" (Decreto Rilancio);

CONSIDERATO che:
- il Regolamento (UE) n. 872/2020 del Parlamento europeo e del Consiglio del 24 giugno 2020 ha modificato il Regolamento (UE) n. 1305/2013 per quanto riguarda una misura specifica volta a fornire un sostegno temporaneo eccezionale nell'ambito del Fondo Europeo Agricolo per lo Sviluppo Rurale (FEASR) in risposta all'epidemia di COVID-19;
- il Regolamento di esecuzione (UE) n. 1009/2020 della Commissione del 10 luglio 2020 ha modificato i Regolamenti di esecuzione (UE) n. 808/2014 e (UE) n. 809/2014 per quanto riguarda alcune misure per rispondere alla crisi causata dalla pandemia di COVID-19;

VISTO che:
Con Determinazione della Autorità di Gestione PSR Puglia 2014 2020 n. 410 del 19/10/2020, pubblicata sul BURP n.147 del 22 ottobre 2020, è stato approvato l'Avviso pubblico per la presentazione delle Domande di Sostegno per le Sottomisura 21.2 Sostegno agli agricoltori del comparto florovivaistico.

Con Determinazione della Autorità di Gestione PSR Puglia 2014 2020 n. 409 del 19/10/2020, pubblicata sul BURP n.147 del 22 ottobre 2020, è stato approvato l'Avviso pubblico per la presentazione delle Domande di Sostegno per le Sottomisura 21.1 Sostegno per l'agriturismo, le masserie didattiche, i boschi didattici.

Che sia gli Avvisi pubblici per la Sottomisura 21.1 che per la Sm 21.2 riportavano al paragrafo 11 "Ricorsi" le modalità di presentazione dei ricorsi tra cui quelli "gerarchici" per gli atti non definitivi ovvero su atti che non sono emanati dall'organo di vertice;

VISTA la Decisione di esecuzione della Commissione Europea C(2020) 8283 del 20/11/2020 che approva la modifica del programma di sviluppo rurale della Regione Puglia, Italia, ai fini della concessione di un sostegno da parte del Fondo europeo agricolo per lo sviluppo rurale e che modifica la decisione di esecuzione C(2015) 8412 del 24 novembre 2015 - CCI 2014IT06RDRP020, con la quale si introduce la MISURA 21 - Sostegno temporaneo eccezionale a favore di agricoltori e PMI particolarmente colpiti dalla crisi di COVID-19 (articolo 39 ter del regolamento (UE) n. 1305/2013);

VISTA la comunicazione inviata da AGEA il giorno 11/11/2021 con la quale l'Organismo Pagatore ha comunicato l'avvenuto inserimento nel sistema SIAN della possibilità per la misura 21 di inserire nuovi atti di concessione successivi al 30/06/2021;

Concluse le istruttorie sui ricorsi gerarchici, pervenuti regolarmente alla Autorità di Gestione PSR sulla base di quanto previsto all'articolo 11 degli Avvisi pubblici della Misura 21, agli atti dell'ufficio risultano i seguenti esiti favorevoli:

sm	ditta	Data pec ricorso	DDS	Prot. nota AdG di esito con parere favorevole	Spesa richiesta (euro)	Spesa ammessa (euro)	Contributo concesso (euro)
21.1	PETRACHI Marisa Addolorata erede di Ghionda Gaetano	13/08/2021	04250235456	001494 del 20/10/2021	7.000,00	7.000,00	7.000,00
21.2	LILLO Domenico	16/08/2021	04250205640	001490 del 20/10/2021	7.000,00	7.000,00	7.000,00
21.2	MATINO Valerio	11/08/2021	04250245612	001488 del 20/10/2021	7.000,00	7.000,00	7.000,00
21.2	RIZZO Luigi	03/08/2021	04250244532	001485 del 20/10/2021	7.000,00	7.000,00	7.000,00
21.2	MDG FLOWERS	17/08/2021	04250227842	001481 del 20/10/2021	7.000,00	398,65	398,65
21.2	VIVAI TENACE Gaetano	13/08/2021	04250237783	001469 del 19/10/2021	7.000,00	7.000,00	7.000,00
21.2	SOC. COOP. TENUTA CARADONNA	02/08/2021	04250246503	001470 del 19/10/2021	7.000,00	7.000,00	7.000,00
21.2	VIVAI PALUMBIERI	11/08/2021	04250237833	001478 del 20/10/2021	7.000,00	7.000,00	7.000,00
21.2	TRICARICO Tiberio	23/07/2021	04250213909	001479 del 20/10/2021	7.000,00	7.000,00	7.000,00

VERIFICA AI SENSI DEL REGOLAMENTO UE n. 679/2016 e DEL D. Lgs n. 196/2003, COME MODIFICATO DAL D. Lgs. n. 101/2018
Garanzie di riservatezza

- La pubblicazione dell'atto all'albo, salve le garanzie previste dalla Legge n.241/1990 in tema di accesso ai documenti amministrativi, avviene nel rispetto della tutela della riservatezza dei cittadini secondo quanto disposto dal Regolamento UE n.679/2016 in materia di protezione dei dati personali, nonché dal D. Lgs. n.196/2003 come modificato dal D. Lgs. n.101/2018, ed ai sensi dal vigente Regolamento Regionale n.5/2006 per il trattamento dei dati sensibili e giudiziari.
- Ai fini della pubblicità legale, l'atto destinato alla pubblicazione è redatto in modo da evitare la diffusione

di dati personali identificativi non necessari ovvero il riferimento a dati sensibili; qualora tali dati fossero indispensabili per l'adozione dell'atto, essi sono trasferiti in documenti separati, esplicitamente richiamati.

ADEMPIMENTI CONTABILI AI SENSI DEL D. Lgs. n. 118/2011 e ss.mm.ii.

- Il presente provvedimento non comporta alcun mutamento qualitativo e quantitativo di entrata o di spesa né a carico del bilancio regionale né a carico di Enti per i cui debiti i creditori potrebbero rivalersi sulla Regione Puglia e che è escluso ogni onere aggiuntivo rispetto a quelli già autorizzati a valere sullo stanziamento previsto dal bilancio regionale.
- Il sottoscritto attesta che il procedimento istruttorio affidato, è stato espletato nel rispetto delle norme vigenti e che il presente schema di determinazione è conforme alle risultanze istruttorie.

Il Responsabile di Raccordo misura 19
(Dott. Cosimo R. Sallustio)

LA DIRIGENTE DELLA SEZIONE ATTUAZIONE DEI PROGRAMMI COMUNITARI PER L'AGRICOLTURA

- sulla base delle risultanze istruttorie come innanzi illustrate, nonché letta la proposta formulata dai responsabili di Sottomisura e dal Responsabile di Raccordo;
- vista la sottoscrizione posta in calce al presente provvedimento dal Responsabile di Responsabile di Raccordo;
- richiamato, in particolare il dispositivo dell'Art. 6 della L.R. 4 febbraio 1997 nr. 7 in materia di modalità di esercizio della funzione dirigenziale,

DETERMINA

- di prendere atto di quanto indicato nelle premesse, che qui si intendono integralmente riportate,
- di ammettere al sostegno le ditte riportate nella seguente Tabella:

sm	ditta	Data pec ricorso	DDS	Prot. nota AdG di esito con parere favorevole	Spesa richiesta (euro)	Spesa ammessa (euro)	Contributo concesso (euro)
21.1	PETRACHI Marisa Addolorata erede di Ghionda Gaetano	13/08/2021	04250235456	001494 del 20/10/2021	7.000,00	7.000,00	7.000,00
21.2	LILLO Domenico	16/08/2021	04250205640	001490 del 20/10/2021	7.000,00	7.000,00	7.000,00
21.2	MATINO Valerio	11/08/2021	04250245612	001488 del 20/10/2021	7.000,00	7.000,00	7.000,00
21.2	RIZZO Luigi	03/08/2021	04250244532	001485 del 20/10/2021	7.000,00	7.000,00	7.000,00
21.2	MDG FLOWERS	17/08/2021	04250227842	001481 del 20/10/2021	7.000,00	398,65	398,65
21.2	VIVAI TENACE Gaetano	13/08/2021	04250237783	001469 del 19/10/2021	7.000,00	7.000,00	7.000,00
21.2	SOC. COOP. TENUTA CARADONNA	02/08/2021	04250246503	001470 del 19/10/2021	7.000,00	7.000,00	7.000,00
21.2	VIVAI PALUMBIERI	11/08/2021	04250237833	001478 del 20/10/2021	7.000,00	7.000,00	7.000,00
21.2	TRICARICO Tiberio	23/07/2021	04250213909	001479 del 20/10/2021	7.000,00	7.000,00	7.000,00

- di stabilire che:
  - ciascuna ditta beneficiaria è tenuta a presentare un'unica Domanda di Pagamento a SALDO, con profilo Ente: REG. PUGLIA - DIP. AGRIC., SVIL. RUR. ED AMB. a valere sulle Sottomisure indicate nella prima colonna della Tabella A, preferibilmente entro martedì 30 novembre 2021;
  - la pubblicazione del presente atto nel sito http://psr.regione.puglia.it ha valore di comunicazione della concessione del sostegno ai soggetti interessati e degli adempimenti a carico degli stessi;

- l'erogazione del sostegno pubblico concesso sarà effettuata dall'Organismo Pagatore (AGEA);
- Il beneficiario è tenuto ad ottemperare a quant'altro previsto negli Avvisi pubblici delle sm 21.1 e della sm 21.2.

- di dare atto che il presente provvedimento:

- è immediatamente esecutivo;
- è redatto in forma integrale,
- sarà trasmesso all'Assessore alle Risorse Agroalimentari;
- sarà reso pubblico, ai sensi del comma 3 art. 20 DPGR n. 22/2021, mediante affissione per 10 giorni lavorativi a decorrere dalla data della sua adozione, all'Albo delle Determinazioni Dirigenziali tramite la piattaforma regionale CIFRA, ai sensi delle Linee Guida del Segretario generale della Giunta Regionale e del Segretario Generale del Presidente, prot. n. AOO_022/652 del 31/03/2020;
- sarà pubblicato nel Bollettino Ufficiale della Regione Puglia;
- sarà pubblicizzato nella sezione "Amministrazione trasparente", sotto sezione "Provvedimenti dirigenti amministrativi" del sito https://psr.regione.puglia.it;
- è unicamente formato con mezzi informatici e firmato digitalmente e sarà conservato, ai sensi delle Linee Guida del Segretario generale della Giunta Regionale e del Segretario Generale del Presidente, prot. n. AOO_022/652 del 31/03/2020, sui sistemi informatici regionali CIFRA, Sistema Puglia e Diogene;
- sarà inviato in copia al MiSE ed alla AGEA;
- è composto da n° 6 (sei) facciate vidimate e timbrate e adottato in originale;

LA DIRIGENTE DELLA SEZIONE ATTUAZIONE DEI PROGRAMMI COMUNITARI PER L'AGRICOLTURA
(Dr.ssa Mariangela Lomastro)

DETERMINAZIONE DEL DIRIGENTE SEZIONE ATTUAZIONE PROGRAMMI COMUNITARI PER L'AGRICOLTURA 1 dicembre 2021, n. 431

PSR Puglia 2014/2020 - Sottomisura 8.5 "Aiuti agli investimenti destinati ad accrescere la resilienza e il pregio ambientale degli ecosistemi forestali". Avviso pubblico approvato con Determina dell'Autorità di Gestione (DAdG) n. 264 del 27.11.2017, pubblicato nel BURP n. 135 del 30.11.2017.
9° Elenco di Concessione delle Domande di Sostegno ammesse agli aiuti.

LA DIRIGENTE DELLA SEZIONE ATTUAZIONE DELLE PROGRAMMI COMUNITARI PER L'AGRICOLTURA

VISTI gli articoli 4 e 5 della L.R. n. 7/97;

VISTA la direttiva emanata con deliberazione di Giunta Regionale n. 3261 del 28.07.1998, in attuazione della legge regionale n. 7 del 04.02.1997 e del D.Leg. n. 29 del 03.02.1993 e ss.mm.ii., che detta le direttive per la separazione dell'attività di direzione politica da quella di gestione amministrativa.

VISTI gli artt. 4 e 16 del D. Lgs. 165/01 e ss.mm.ii..

VISTO l'art.18 del D.Lgs. 196/03 "Codice in materia di protezione dei dati personali" in merito ai Principi applicabili ai trattamenti effettuati dai soggetti pubblici;

VISTO il Regolamento Regionale del 29 settembre 2009, N. 20 "Principi e linee guida in materia di trasparenza dell'attività amministrativa nella Regione Puglia";

VISTO il Decreto del Presidente della Giunta Regionale n. 443 del 31.07.2015 e s.m.i.;

VISTO l'articolo 32 della Legge n. 69 del 18/06/2009 che prevede l'obbligo di sostituire la pubblicazione tradizionale all'Albo ufficiale con la pubblicazione di documenti digitali sui siti informatici;

VISTA la DGR n. 1974 del 07.12.2020 di adozione del modello organizzativo denominato "Modello ambidestro per l'innovazione della macchina amministrativa regionale – MAIA 2";

VISTA la Legge del 07.08.1990, n. 241 "*Nuove norme in materia di Procedimento Amministrativo e Diritto di accesso ai documenti amministrativi*" e ss.mm.ii..

VISTA la DAG del PSR Puglia 2014-2020 n. 196 dell'08.04.2021 con la quale è stato conferito l'incarico di responsabilità per l'attuazione della sottomisura 8.5 alla dott.ssa M. Adriana Cioffi.

VISTA la Deliberazione della Giunta Regionale della Puglia n. 1576 del 30 settembre 2021 con la quale è stato conferito l'incarico di Dirigente della Sezione Attuazione dei programmi comunitari per l'agricoltura alla Dott. ssa Mariangela Lomastro.

Sulla base dell'istruttoria espletata dalla Responsabile della Sottomisura 8.5, in qualità di Responsabile del procedimento, emerge quanto segue:

VISTO il Reg. (UE) n.1305/2013 del 17.12.2013 sul sostegno allo sviluppo rurale da parte del Fondo Europeo Agricolo per lo Sviluppo Rurale (FEASR) che abroga il Reg. (CE) n.1698/2005 del Consiglio.

VISTO il Reg. (UE) n.1306/2013 del Parlamento e del Consiglio europeo del 17.12.2013 sul finanziamento, sulla gestione e sul monitoraggio della politica agricola comune, che abroga i regolamenti del Consiglio (CEE) n. 352/78, (CE) n. 165/94, (CE) n. 2799/98, (CE) n. 814/2000, (CE) n. 1290/2005 e (CE) n. 485/2008.

VISTO il Reg. (UE) n.808/2014 della Commissione del 17.07.2014 recante modalità di applicazione del Reg. (UE) n.1305/2013 del Parlamento europeo e del Consiglio.

VISTO il Reg. (UE) n.809/2014 del 17.07.2014 recante modalità di applicazione del Reg. (UE) n.1306/2013 del Parlamento europeo e del Consiglio per quanto riguarda il sistema integrato di gestione e di controllo, le misure di sviluppo rurale e la condizionalità.

VISTO il Reg. (UE) n.640/2014 della Commissione dell'11.03.2014 che integra il Reg. (UE) n.1306/2013 del Parlamento Europeo e del Consiglio per quanto riguarda il sistema integrato di gestione e di controllo e le

condizioni per il rifiuto o la revoca di pagamenti nonché le sanzioni amministrative applicabili ai pagamenti diretti, al sostegno allo sviluppo rurale e alla condizionalità.

VISTO il Reg. (UE) 2017/2393 del Parlamento Europeo e del Consiglio del 13.12.2017 che modifica i Reg. (UE) n. 1305/2013, n. 1306/2013, n. 1307/2013, n. 1308/2013 e n. 652/2014.

VISTO il Regolamento (UE) 2020/872 del Parlamento Europeo e del Consiglio del 24 giugno 2020 che modifica il regolamento (UE) n. 1305/2013 per quanto riguarda una misura specifica volta a fornire un sostegno temporaneo eccezionale nell'ambito del Fondo Europeo Agricolo per lo Sviluppo Rurale (FEASR) in risposta all'epidemia di COVID-19.

VISTO il Reg. (UE) 2020/2220 del Parlamento europeo e del Consiglio: disposizioni transitorie relative al sostegno da parte del FEASR e del FEAGA negli anni 2021 e 2022 e che modifica i Regolamenti (UE) nn. 1305/2013, 1306/2013 e 1307/2013 per quanto riguarda le risorse e l'applicazione negli anni 2021 e 2022 e il Reg. (UE) n. 1308/2013 per quanto riguarda le risorse e la distribuzione di tale sostegno in relazione agli anni 2021 e 2022.

VISTO il Programma di Sviluppo Rurale 2014-2020 della Regione Puglia approvato con Decisione della Commissione Europea C (2015) 8412 del 24.11.2015.

VISTA la Deliberazione della Giunta Regionale n. 2424 del 30.12.2015 relativa all'approvazione e presa d'atto della Decisione della Commissione Europea del 24.11.2015, n. C(2015) 8412.

VISTE le modifiche successive approvate con decisione C(2017) 499 del 25 gennaio 2017, C(2017) 3154 del 5 maggio 2017, C(2017) 5454 del 27 luglio 2017, C(2017) 7387 del 31 ottobre 2017, C(2018) 5917 del 6 settembre 2018, C(2019) 9243 del 16 dicembre 2019, C(2020) 8283 del 20 novembre 2020, C(2021) 2595 del 9 aprile 2021 e C(2021) 7246 del 30.09.2021.

VISTA l'attuale versione vigente 12.1 del Programma di Sviluppo Rurale della regione Puglia 2014/2020 adottato dai competenti Servizi della Commissione Europea in data 30.09.2021 con Decisione C(2021) 7246 del 30.09.2021.

VISTA la Deliberazione n.24 del 29.09.2004 del Comitato Interministeriale per la Programmazione Economica (CIPE) in attuazione della Legge n. 144 del 17 maggio 1999 e ss.mm.ii. relativa all'implementazione del sistema del Codice unico di progetto di investimento pubblico (CUP).

VISTA la DAdG n. 264 del 27.11.2017, pubblicata nel B.U.R.P. n. 135 del 30.11.2017, con la quale è stato approvato l'Avviso pubblico per le presentazioni delle domande di sostegno della sottomisura 8.5 con la relativa dotazione finanziaria pari a **13,388 Meuro.**

VISTA la DAdG n. 42 del 20.02.2018, con la quale sono stati prorogati i termini per il rilascio nel portale Sian della domanda di sostegno relative alla sottomisura 8.5, alle ore 12,00 del giorno 15.03.2018.

VISTA la DAdG n. 62 del 14.03.2018, con la quale sono stati ulteriormente prorogati i termini per il rilascio nel portale Sian della domanda di sostegno relative alla sottomisura 8.5, alle ore 12,00 del giorno 26.03.2018.

VISTA la DAdG n. 133 del 18.06.2018, pubblicata nel B.U.R.P. n. 82 del 21.06.2018, avente a oggetto: *Approvazione della graduatoria delle domande ammissibili all'istruttoria tecnico-amministrativa e adempimenti consequenziali*.

VISTA la DAdG n. 140 del 27.06.2018 con la quale è stato approvato l'elenco delle domande di sostegno ritenute irricevibili della Sottomisura 8.5.

VISTA la DAdG n. 168 del 20.07.2018, con la quale sono stati prorogati i termini per la presentazione della documentazione tecnico-amministrativa alla data del 31.07.2018.

VISTA la DAdG n. 253 del 06.08.2019, pubblicata nel B.U.R.P. n. n. 93 del 14-8-2019, avente a oggetto: Approvazione *graduatoria delle Ditte/Enti ammissibili agli aiuti ed ammissione di ulteriori 50 domande di sostegno all'istruttoria tecnico-amministrativa.*

VISTA la DAdG n. 391 del 20.11.2019, avente ad oggetto "Acquisizione parere di compatibilità PAI con gli interventi previsti dalla misura 8 del PSR Puglia 2014-2020 con nota dell'autorità di Bacino del distretto idrografico meridionale e relative disposizioni generali", relativa agli interventi ricadenti nelle NTA del Piano di bacino stralcio assetto idrogeologico (PAI) dell'AdB del distretto idrografico meridionale.

VISTA la DAdG n. 194 del 08.04.2021, avente ad oggetto "*Disposizioni Procedurali: Modalità di esecuzione degli interventi, di rendicontazione della spesa e di erogazione del sostegno; Approvazione modulistica per il controllo amministrativo domande di pagamento acconti e saldi*"

VISTA la Determinazione del Dirigente della sezione Gestione Sostenibile e Tutela delle Risorse forestali e Naturali n. 426 del 22.11.2019, avente ad oggetto "*Parere complessivo di compatibilità degli interventi previsti dalla misura 8 del PSR Puglia 2014-2020 – investimenti nello sviluppo delle aree forestali e nel miglioramento della redditività delle foreste ai fini del rilascio del parere sul vincolo idrogeologico ai sensi dell'art. 7 della R.d.l n. 3226/23*".

VISTA la DGR n. 2271 del 2/12/2019 avente per oggetto "*Programma di Sviluppo Rurale 2014-2020. Disciplina delle riduzioni ed esclusioni per inadempienze dei beneficiari delle misure non connesse alla superficie e agli animali. Disposizioni applicative in attuazione del Reg. (UE) n. 640/2014 e del D.M. n. 497 del 17 gennaio 2019. Misura 8 - Investimenti nello sviluppo delle aree forestali miglioramento redditività delle foreste (Articoli da 21 a 26)*".

VISTA la DAdG n. 24 del 21.01.2020 avente con oggetto *"Domande di sostegno ammesse agli aiuti e individuati nella DAdG n. 253 del 06.08.2019, pubblicata sul BURP n. 93 del 14.08.2019: aggiornamento e scorrimento della graduatoria con ammissione di ulteriori domande all'istruttoria tecnico-amministrativa".*

VISTA la DAdG n. 38 del 31.01.2020 avente con oggetto "*Rettifica alla DAdG n. 24 del 21.01.2020 di aggiornamento e scorrimento della graduatoria con ammissione di ulteriori domande all'istruttoria tecnico-amministrativa*", pubblicata sul B.U.R.P. n. 16 del 06.02.2020.

VISTA la DAdG n. 64 del 14.02.2020 avente con oggetto *"Differimento dei termini per la presentazione della documentazione di cantierabilità di cui alla Determina dell'Autorità di Gestione n. 264 del 27.11.2017, pubblicata sul BURP n. 25 del 27.02.2020".*

VISTA la DAdG n. 479 del 27.11.2020 avente all'oggetto l'aggiornamento della graduatoria a seguito del riesame della domanda di sostegno n.84250031386, riferita alla Caroli Hotels Srl a seguito di ordinanza Tar Puglia – Bari n.395/2000.

VISTA la DAdG n. 497 del 10.12.2020 avente all'oggetto il differimento dei termini di presentazione della documentazione di cantierabilità, fissati alla data del 26 febbraio 2021.

VISTA la DAdG n. 54 del 04.02.2021 avente all'oggetto le disposizioni generali in merito alla trasparenza e tracciabilità dei documenti giustificativi di spesa per le misure non connesse alle superfici e agli animali del Programma di Sviluppo Rurale 2014/2020 della Regione Puglia, successivamente oggetto di modifiche ed ulteriori specificazioni con DAdG n. 171 del 31.03.2021.

VISTA la DAdG n. 209 del 13.04.2021 avente con oggetto *"Differimento dei termini per la presentazione della documentazione di cantierabilità dei Programmi di intervento ammessi agli aiuti"*, pubblicata sul BURP n. 57 del 22.04.2021.

VISTA la DAdG n. 369 del 28.06.2021 avente con oggetto "*DAdG n. 24 del 21.01.2020, pubblicata sul BURP n. 10 del 23.01.2020: AGGIORNAMENTO GRADUATORIA"* pubblicata sul BURP n.88 del 08.07.2021

VISTA la DAdG n. 356 del 04.11.2021 avente con oggetto *"Differimento condizionato dei termini di presentazione della documentazione di cantierabilità dei Programmi d'Intervento ammessi agli aiuti".*

CONSIDERATO che l'Avviso Pubblico (DAdG n. 264/2017 e ss.mm.ii.), i provvedimenti di ammissibilità agli aiuti (DAdG n.253/2019, n.24/2020 e n. 38/2020, n. 369/2021) e le Disposizioni Procedurali vigenti (DAdG

n. 194/2021 e ss.mm.ii.) prevedono l'emissione dei provvedimenti di concessione degli aiuti a seguito di presentazione della seguente documentazione:

a) Piano di Gestione Forestale o Strumento Equivalente, ove pertinente;

b) Documentazione di cantierabilità, ossia i titoli abilitativi (pareri, autorizzazioni, nulla-osta, ecc…) rilasciati dagli Enti competenti;

c) per gli Enti Pubblici, degli atti di gara d'appalto anche in considerazione delle semplificazioni introdotte con la Legge n.55/2019 (conversione, con modifiche, del decreto-legge 18 aprile 2019, n. 32 "Sblocca Cantieri") con l'assegnazione dei lavori all'impresa aggiudicataria;

d) Elaborati grafici di progetto esecutivo, a seguito dei titoli abilitativi conseguiti e dell'eventuale procedura di gara d'appalto, ove differenti rispetto agli elaborati grafici già trasmessi per la fase di istruttoria tecnico-amministrativa delle domande di sostegno (DdS);

e) Computo metrico analitico e quadro riepilogativo di spesa definitivi, a seguito dei titoli abilitativi conseguiti e dell'eventuale procedura di gara d'appalto, ove differenti rispetto agli elaborati grafici già trasmessi per la fase di istruttoria tecnico-amministrativa delle DdS;

f) Dichiarazione sostitutiva di notorietà sottoscritta dal Direttore dei Lavori e dal beneficiario attestante che gli elaborati grafici di progetto, il computo metrico analitico e il quadro riepilogativo di spesa sono riferiti al progetto esecutivo, ovvero, ove pertinente, non differiscono dagli stessi documenti relativi già trasmessi per la fase di istruttoria tecnico-amministrativa delle DdS.

CONSIDERATO, inoltre, che l'Avviso Pubblico (DAdG n. 264/2017 e ss.mm.ii.), i provvedimenti di ammissibilità agli aiuti (DAdG n. 253/2019, n. 24/2020 e n. 38/2020, n. 369/2021) e le Disposizioni Procedurali vigenti (DAdG n. 194/2019 e ss.mm.ii.) prevedono i seguenti termini per la presentazione della suddetta documentazione a partire dai provvedimenti di ammissibilità agli aiuti:

- entro 180 gg. per la documentazione di cantierabilità degli interventi e copia del PGF o Strumento Equivalente (per le aziende con superfici boscate accorpate maggiori di 50 ha);
- all'attivazione della procedura di gara entro 30 gg. dall'ottenimento di tutti i titoli abilitativi e alla conclusione della stessa, fino all'assegnazione definitiva dei lavori all'impresa aggiudicataria, entro i successivi 150 gg.

CONSIDERATO che in virtù della dotazione finanziaria del bando per la presentazione delle domande di sostegno, pari a 13,388 Meuro, risultano **ammissibili agli aiuti** n. 85 beneficiari collocati nella graduatoria di cui all'allegato A della DAdG n. 369 del 28.06.2021.

CONSIDERATO che per i beneficiari ammissibili agli aiuti della 8.5 del PSR Puglia 2014/2020, indicati nell'allegato "A", che costituisce parte integrante del presente provvedimento amministrativo, è stata verificata la seguente documentazione:

1. **Pareri/Titoli Abilitativi** per gli interventi ammissibili, tra cui anche documentazione di cui alle precitate DAdG n. 391 del 20.11.2019 e Determinazioni del Dirigente della Sezione Gestione Sostenibile e Tutela delle Risorse Forestali e Naturali n. 394 del 15.11.2019 e n. 426 del 22.11.2019, ove pertinenti;
2. **Dichiarazione di cui all'allegato B della DAdG n. 391/2019**, ove di pertinenza, per gli interventi ricadenti nelle NTA del PAI - Autorità di Bacino Distretto Idrografico Meridionale;
3. **Elaborati grafici di progetto esecutivo** a seguito dei Pareri/Titoli Abilitativi conseguiti, ove differenti rispetto agli elaborati già approvati con le verifiche di ammissibilità delle relative DdS;
4. **Computo metrico analitico e quadro riepilogativo di spesa**, a seguito dei Pareri/Titoli abilitativi

conseguiti e delle eventuali procedure di gara d'appalto concluse, ove differenti rispetto a quanto già approvato con le verifiche di ammissibilità delle DdS;

5. **Dichiarazione sostitutiva di notorietà sottoscritta dal Direttore dei Lavori e dal beneficiario,** attestante che gli elaborati grafici di progetto, il computo metrico analitico e il quadro riepilogativo di spesa sono riferiti al progetto esecutivo, ovvero, ove pertinente, non differiscono dagli stessi documenti già approvati con le verifiche di ammissibilità delle DdS;
6. **Possesso di un PGF o strumento equivalente**, ove pertinente, nel caso di aziende con superfici boscate accorpate maggiori di 50 ettari.

VERIFICATO, che per i beneficiari riportati nell'allegato "A" al presente provvedimento, e per i relativi interventi ammissibili non sussiste il rischio di doppio finanziamento, ovvero che gli stessi interventi non sono finanziati con altri aiuti pubblici, secondo quanto verificato tramite le banche dati e gli atti amministrativi disponibili presso il Dipartimento Agricoltura e Sviluppo Rurale.

VISTO il 1° elenco di concessione degli aiuti, DAdG n. 101 del 18.02.2021, con il quale sono state ammesse n. 2 ditte per un importo complessivo dell'aiuto concesso di € 167.303,47.

VISTO il 2° elenco di concessione degli aiuti, DAdG n. 206 del 13.04.2021, con il quale sono state ammesse n. 2 ditte per un importo complessivo dell'aiuto concesso di € 161.173,26.

VISTO il 3° elenco di concessione degli aiuti, DAdG n. 227 del 26.04.2021, con il quale sono state ammesse n. 2 ditte per un importo complessivo dell'aiuto concesso di € 336.152,53.

VISTO il 4° elenco di concessione degli aiuti, DAdG n. 352 del 21.06.2021, con il quale sono state ammesse n. 3 ditte per un importo complessivo dell'aiuto concesso di € 530.927,98.

VISTO la rettifica al 4° elenco di concessione degli aiuti, DAdG n. 422 del 15.07.2021, con il quale sono state riconfermate le n. 3 ditte già ammesse con la DAdG n. 352/2021 ma modificato l'importo dell'aiuto a € 506.652,36.

VISTO il 5**°** elenco di concessione degli aiuti, DAdG n. 429 del 23.07.2021, con il quale sono state ammesse n. 3 ditte per un importo complessivo dell'aiuto concesso di € 458.223,14.

VISTO il 6**°** elenco di concessione degli aiuti, DAdG n. 498 del 02.09.2021, con il quale sono state ammesse n. 3 ditte per un importo complessivo dell'aiuto concesso di € 550.408,33.

VISTO il 7**°** elenco di concessione degli aiuti, DAdG n. 554 del 23.09.2021, con il quale sono state ammesse n. 2 ditte per un importo complessivo dell'aiuto di € 255.329,84 ed è stato rettificato l'importo del 6° elenco di concessione, corrispondente a € 541.196,85.

VISTO il 8° elenco di concessione degli aiuti, DAdG n. 326 del 21.10.2021, con il quale sono state ammesse n. 3 ditte per un importo complessivo dell'aiuto concesso di € 581.789,67.

CONSIDERATO che è stato concesso complessivamente € 2.977.821,11 a favore di n. 20 (venti) beneficiari e che, pertanto, risultano ancora disponibili € 10.410.608,89 rispetto all'originaria dotazione finanziaria.

RITENUTO che, nel rispetto della graduatoria precedentemente approvata e delle risorse disponibili, nonché di tutto quanto innanzi esposto, è possibile concedere gli aiuti della sottomisura 8.5 ai seguenti n. 6 (sei) beneficiari: **Società agricola MIRABILIA MUREX srl, CIMAGLIA Matteo, PACE Camillo, Comune di GIOIA del COLLE, Agricol RODIO soc.coop. a r.l., Agricola FALCARE di Michele e Rocco Coccia**, come riportato nell'allegato A, parte integrante del presente provvedimento, per un importo complessivo di **€ 885.843,48.**

Tutto ciò premesso, si propone:

- **di concedere** gli aiuti della sottomisura 8.5 del PSR Puglia 2014-2020 a n. 6 (sei) beneficiari: Società agricola MIRABILIA MUREX srl, CIMAGLIA Matteo, PACE Camillo, Comune di GIOIA del COLLE, Agricol RODIO soc. coop. a r.l., Agricola FALCARE di Michele e Rocco Coccia, come riportato nell'allegato A, parte integrante del presente provvedimento, per un importo complessivo di € 956.866,60.
- **di stabilire** che gli interventi oggetto di sostegno dovranno concludersi entro il termine di 18 (diciotto) mesi dalla data di pubblicazione del presente provvedimento sul B.U.R.P.
- **di incaricare** il Responsabile di Sottomisura, a trasmettere, a mezzo Posta Elettronica Certificata (PEC), la comunicazione di concessione degli aiuti, ai soggetti beneficiari elencati nell'Allegato A, che dovranno esprimere formale accettazione della concessione, degli impegni ed obblighi ad essa connessi.
- **di stabilire**, inoltre, che:
  - l'esecuzione degli interventi, la presentazione delle Domande di pagamento (anticipo, acconti e saldo) e l'erogazione degli aiuti dovranno effettuarsi secondo le modalità ed i termini stabiliti dalla DAdG n. 194/2021 e dai successivi atti amministrativi dell'AdG PSR Puglia 2014-2020;
  - ciascun beneficiario, in riferimento ai Pareri/Titoli Abilitativi conseguiti, è tenuto al rispetto delle prescrizioni che condizionano l'inizio lavori, dandone evidenza con la comunicazione di inizio lavori, da inoltrare al Responsabile di Sottomisura, come da procedure vigenti;
  - ciascun beneficiario, in riferimento ai Pareri/Titoli Abilitativi conseguiti, è tenuto al rispetto delle prescrizioni che condizionano l'esecuzione dei lavori, dandone evidenza con le domande di pagamento degli acconti e del saldo, da inoltrare ai Servizi Territoriali di competenza, come da procedure vigenti;
  - la domanda di pagamento dell'anticipo deve essere inviata a mezzo PEC e indirizzata al Dipartimento Agricoltura, Sviluppo Rurale ed Ambientale - Responsabile della Sottomisura 8.5 - Lungomare Nazario Sauro 45/47 -70121 Bari, entro 30 giorni dalla comunicazione del provvedimento di concessione degli aiuti, come stabilito dalla DAdG n.194/2021, con allegata Dichiarazione sostitutiva di notorietà di presa visione ed accettazione delle disposizioni procedurali della stessa DAG n. 194/2021 e ss.mm.ii.;
  - di confermare quanto altro previsto dall'Avviso pubblico, approvato con DAdG n.264 del 27.11.2017 e dai successivi atti amministrativi emanati dall'AdG del PSR Puglia 2014-2020;
- **di stabilire**, in attuazione del D.M. n.497 del 17.01.2019 (Disciplina del regime di condizionalità ai sensi del Reg. UE n. 1306/2013 e delle riduzioni ed esclusioni per inadempienze dei beneficiari dei pagamenti diretti e dei programmi di sviluppo rurale) che, qualora a seguito di controlli a qualsiasi titolo ed in qualunque momento effettuati, dovessero essere rilevate infrazioni e/o irregolarità e/o anomalie e/o difformità, rispetto a quanto stabilito dall'Avviso Pubblico e dai successivi atti amministrativi, saranno applicate le riduzioni graduali, esclusioni o revoche dagli aiuti in conformità a quanto stabilito con apposita Delibera di Giunta Regionale n. 2271 del 02.01.2020 (Misura 8 - Disciplina delle riduzioni ed esclusioni per inadempienze dei beneficiari delle misure non connesse alla superficie e agli animali).

VERIFICA AI SENSI DEL D. Lgs 196/03
Garanzie alla riservatezza

La pubblicazione dell'atto all'albo, salve le garanzie previste dalla legge 241/90 in tema di accesso ai documenti amministrativi, avviene nel rispetto della tutela alla riservatezza dei cittadini, secondo quanto disposto dal D. Lgs 196/03 in materia di protezione dei dati personali, nonché dal vigente regolamento regionale nr. 5/2006 per il trattamento dei dati sensibili e giudiziari.

ADEMPIMENTI CONTABILI
(ai sensi del D. Lgs. n. 118/2011 e s.m.i.)

Il presente provvedimento non comporta alcun mutamento qualitativo e quantitativo di entrata o di spesa né a carico del bilancio regionale né a carico degli Enti per i cui debiti i creditori potrebbero rivalersi sulla Regione, e che è escluso ogni onere aggiuntivo rispetto a quelli già autorizzati a valere sullo stanziamento previsto dal bilancio regionale.

La sottoscritta attesta che il procedimento istruttorio affidatogli è stato espletato nel rispetto delle norme e che il presente schema di determinazione è conforme alle risultanze istruttorie.

La Responsabile della Sottomisura 8.5
Dott.ssa Maria Adriana Cioffi

Vista la sottoscrizione da parte del precitato Responsabile alla proposta del presente provvedimento;

Richiamato, in particolare, il dispositivo dell'art. 6 L. R. n.7 del 4.02.1997, in materia di modalità di esercizio della funzione dirigenziale.

La DIRIGENTE della SEZIONE ATTUAZIONE dei Programmi comunitari per l'agricoltura

DETERMINA

- **di prendere atto** di quanto indicato nelle premesse, che qui si intende integralmente riportato;
- **di concedere** gli aiuti della sottomisura 8.5 del PSR Puglia 2014-2020 a n. 6 (sei) beneficiari: Società agricola MIRABILIA MUREX srl, CIMAGLIA Matteo, PACE Camillo, Comune di GIOIA del COLLE, Agricol RODIO soc. coop. a r.l., Agricola FALCARE di Michele e Rocco Coccia, come riportato nell'allegato A, parte integrante del presente provvedimento, per un importo complessivo di **€ 885.843,48.**
- **di stabilire** che gli interventi oggetto di sostegno dovranno concludersi entro il termine di 18 (diciotto) mesi dalla data di pubblicazione del presente provvedimento sul B.U.R.P.
- **di incaricare** il Responsabile di Sottomisura, a trasmettere, a mezzo Posta Elettronica Certificata (PEC), la comunicazione di concessione degli aiuti, ai soggetti beneficiari elencati nell'Allegato A, che dovranno esprimere formale accettazione della concessione, degli impegni ed obblighi ad essa connessi.
- **di stabilire**, inoltre, che:
  - l'esecuzione degli interventi, la presentazione delle Domande di pagamento (anticipo, acconti e saldo) e l'erogazione degli aiuti dovranno effettuarsi secondo le modalità ed i termini stabiliti dalla DAdG n. 194/2021 e dai successivi atti amministrativi dell'AdG PSR Puglia 2014-2020;
  - ciascun beneficiario, in riferimento ai Pareri/Titoli Abilitativi conseguiti, è tenuto al rispetto delle prescrizioni che condizionano l'inizio lavori, dandone evidenza con la comunicazione di inizio lavori, da inoltrare al Responsabile di Sottomisura, come da procedure vigenti;
  - ciascun beneficiario, in riferimento ai Pareri/Titoli Abilitativi conseguiti, è tenuto al rispetto delle prescrizioni che condizionano l'esecuzione dei lavori, dandone evidenza con le domande di pagamento degli acconti e del saldo, da inoltrare ai Servizi Territoriali di competenza, come da procedure vigenti;
  - la domanda di pagamento dell'anticipo deve essere inviata a mezzo PEC e indirizzata al Dipartimento Agricoltura, Sviluppo Rurale ed Ambientale - Responsabile della Sottomisura 8.5 - Lungomare Nazario Sauro 45/47 -70121 Bari, entro 30 giorni dalla comunicazione del provvedimento di concessione degli aiuti, come stabilito dalla DAdG n.194/2021, con allegata Dichiarazione sostitutiva di notorietà di presa visione ed accettazione delle disposizioni procedurali della stessa DAG n. 194/2021 e ss.mm.ii.;
  - di confermare quanto altro previsto dall'Avviso pubblico, approvato con DAdG n.264 del 27.11.2017 e dai successivi atti amministrativi emanati dall'AdG del PSR Puglia 2014-2020;
- **di stabilire**, in attuazione del D.M. n.497 del 17.01.2019 (Disciplina del regime di condizionalità ai sensi del Reg. UE n. 1306/2013 e delle riduzioni ed esclusioni per inadempienze dei beneficiari dei pagamenti diretti e dei programmi di sviluppo rurale) che, qualora a seguito di controlli a qualsiasi titolo ed in qualunque momento effettuati, dovessero essere rilevate infrazioni e/o irregolarità e/o anomalie e/o difformità, rispetto a quanto stabilito dall'Avviso Pubblico e dai successivi atti amministrativi, saranno applicate le riduzioni graduali, esclusioni o revoche dagli aiuti in conformità a quanto stabilito con apposita

Delibera di Giunta Regionale n. 2271 del 02.01.2020 (Misura 8 - Disciplina delle riduzioni ed esclusioni per inadempienze dei beneficiari delle misure non connesse alla superficie e agli animali).

- **di dare atto** che il presente provvedimento:
  - è unicamente formato con mezzi informatici e firmato digitalmente e sarà conservato, ai sensi delle Linee Guida del Segretario generale della Giunta Regionale e del Segretario Generale del Presidente, prot. n. AOO_022/652 del 31.3.2020, sui sistemi informatici regionali CIFRA, Sistema Puglia e Diogene;
  - sarà reso pubblico, ai sensi dell'art. 20 comma 3 del Decreto del Presidente della Giunta regionale n. 443 del 31.07.2015, mediante affissione per 10 giorni lavorativi a decorrere dalla data della sua adozione, all'Albo delle Determinazioni Dirigenziali tramite la piattaforma regionale CIFRA, ai sensi delle Linee Guida del Segretario generale della Giunta Regionale e del Segretario Generale del Presidente, prot. n. AOO_022/652 del 31.3.2020;
  - sarà pubblicizzato nella sezione "Amministrazione trasparente", sottosezione "Provvedimenti dirigenti amministrativi" del sito www.regione.puglia.it;
  - sarà pubblicato nel sito regionale www.psr.regione.puglia.it;
  - sarà pubblicato nel Bollettino Ufficiale della Regione Puglia;
  - sarà trasmesso all'A.G.E.A. – Ufficio Sviluppo Rurale;
  - sarà notificato agli altri uffici regionali competenti al rilascio dei titoli abilitativi per sollecitare la conclusione dei procedimenti pendenti;
  - è adottato in originale ed è composto da n. 9 (nove) facciate più l'allegato A composto da n. 1 (facciata), firmati digitalmente.

La Dirigente della Sezione Attuazione
Programmi comunitari per l'agricoltura

Dott.ssa Mariangela LOMASTRO

REGIONE PUGLIA

DIPARTIMENTO AGRICOLTURA SVILUPPO RURALE ED AMBIENTALE

SEZIONE ATTUAZIONE POLITICHE COMUNITARIE dell'AGRICOLTURA

Allegato A alla DAdG n. 431 del 01.12.2021

Misura 8 - Sottomisura 8.5 Aiuti agli investimenti destinati ad accrescere la resilienza e il pregio ambientale degli ecosistemi forestali -
Avviso pubblico approvato con Determina dell'Autorità di Gestione (DAdG) n. 264 del 27.11.2017, pubblicato nel BURP n. 135 del 30.11.2017.
9° Elenco di concessione delle Domande di Sostegno agli aiuti

ANAGRAFICA

N.	DITTA	D.d.S.	C.U.P.	n. registro aiuti di Stato	Importo lavori	Spese generali	AIUTO PUBBLICO
1	SOCIETA' AGRICOLA MIRABILIA MUREX SRL	84250029398	B59J21022470006	1234564	€ 134.046,50	€ 16.084,12	**€ 150.130,62**
2	CIMAGLIA MATTEO	84250030248	B79J21028520006	1234565	€ 143.915,51	€ 17.269,85	**€ 161.185,36**
3	PACE CAMILLO	84250039934	B99J21021230006	1234562	€ 142.346,82	€ 17.081,61	**€ 159.428,43**
4	AGRICOL RODIO SOC. COOP. A R.L.	84250039835	B99J21021960006	1238900	€ 130.240,54	€ 15.628,85	**€ 145.869,39**
5	AGRICOLA FALCARE DI MICHELE E ROCCO COCCIA	84250030016	B79J21033940006	1248292	€ 97.179,24	€ 11.661,51	**€ 108.840,75**
6	COMUNE DI GIOIA DEL COLLE	84250039678	B69J21027090006	1234563	€ 143.204,40	€ 17.184,53	**€ 160.388,93**

Importo totale			**€ 885.843,48**

La Dirigente Sezione Attuazione dei programmi
comunitari per l'agricoltura

Dott.ssa Mariangela LOMASTRO

DETERMINAZIONE DEL DIRIGENTE SEZIONE ATTUAZIONE PROGRAMMI COMUNITARI PER L'AGRICOLTURA 7 dicembre 2021, n. 435

P.S.R. Puglia 2014/2020 - Misura 8 "Investimenti nello sviluppo delle aree forestali e nel miglioramento della redditività delle foreste" - Sottomisura 8.2 "Sostegno per l'impianto ed il mantenimento dei sistemi agro forestali".

Avviso pubblico approvato con DAG n. 101 del 16.06 2017, pubblicato nel BURP n. 72 del 22.06.2017.

Concessione di proroga per ultimazione lavori.

LA DIRIGENTE DELLA SEZIONE ATTUAZIONE DEI PROGRAMMI COMUNITARI PER L'AGRICOLTURA

VISTI gli articoli 4 e 5 della L.R. n. 7/97;

VISTA la direttiva emanata con deliberazione di Giunta Regionale n. 3261 del 28.07.1998, in attuazione della legge regionale n. 7 del 04.02.1997 e del D.Leg. n. 29 del 03.02.1993 e ss.mm.ii., che detta le direttive per la separazione dell'attività di direzione politica da quella di gestione amministrativa.

VISTI gli artt. 4 e 16 del D. Lgs. 165/01 e ss.mm.ii..

VISTO l'art.18 del D.Lgs. 196/03 "Codice in materia di protezione dei dati personali" in merito ai Principi applicabili ai trattamenti effettuati dai soggetti pubblici;

VISTO il Regolamento Regionale del 29 settembre 2009, N. 20 "Principi e linee guida in materia di trasparenza dell'attività amministrativa nella Regione Puglia";

VISTO il Decreto del Presidente della Giunta Regionale n. 443 del 31.07.2015 e s.m.i.;

VISTO l'articolo 32 della Legge n. 69 del 18/06/2009 che prevede l'obbligo di sostituire la pubblicazione tradizionale all'Albo ufficiale con la pubblicazione di documenti digitali sui siti informatici;

VISTA la DGR n. 1518 del 31.07.2015 di adozione del modello organizzativo denominato "Modello ambidestro per l'innovazione della macchina amministrativa regionale – MAIA"- approvazione atto di alta organizzazione.

VISTA la DGR n. 1974 del 07.12.2020 di adozione del modello organizzativo denominato "Modello ambidestro per l'innovazione della macchina amministrativa regionale – MAIA 2".

VISTA la Legge del 07.08.1990, n. 241 "*Nuove norme in materia di Procedimento Amministrativo e Diritto di accesso ai documenti amministrativi*" e ss.mm.ii..

VISTA la DAdG n. 134 del 20/05/2019 con la quale sono stati conferiti, con decorrenza 21.05.2019 – 20.05.2021, gli incarichi delle posizioni di responsabilità per le attività trasversali, di raccordo e di misura/ sottomisura del PSR 2014/2020**.**

VISTA la Deliberazione della Giunta Regionale della Puglia n. 1576 del 30 settembre 2021 con la quale è stato conferito l'incarico di Dirigente della Sezione Attuazione Programmi Comunitari per l'Agricoltura alla Dott.ssa Mariangela Lomastro.

VISTA la Deliberazione della Giunta Regionale della Puglia n. 1612 del 11.10.2021 con la quale è stato conferito l'incarico di Autorità di Gestione del PSR Puglia 2014-2020 al Prof. Gianluca Nardone.

Sulla base dell'istruttoria espletata dal Responsabile di Sottomisura Ing. Alessandro De Risi, incardinato nella Sezione Attuazione Programmi Comunitari per l'Agricoltura, emerge quanto segue:

VISTO il Reg. (UE) n.1305/2013 del 17.12.2013 sul sostegno allo sviluppo rurale da parte del Fondo Europeo Agricolo per lo Sviluppo Rurale (FEASR) che abroga il Reg. (CE) n.1698/2005 del Consiglio.

VISTO il Reg. (UE) n.1306/2013 del Parlamento e del Consiglio europeo del 17.12.2013 sul finanziamento, sulla gestione e sul monitoraggio della politica agricola comune, che abroga i regolamenti del Consiglio (CEE) n. 352/78, (CE) n. 165/94, (CE) n. 2799/98, (CE) n. 814/2000, (CE) n. 1290/2005 e (CE) n. 485/2008.

VISTO il Reg. (UE) n.808/2014 della Commissione del 17.07.2014 recante modalità di applicazione del Reg. (UE) n.1305/2013 del Parlamento europeo e del Consiglio.

VISTO il Reg. (UE) n.809/2014 del 17.07.2014 recante modalità di applicazione del Reg. (UE) n.1306/2013

del Parlamento europeo e del Consiglio per quanto riguarda il sistema integrato di gestione e di controllo, le misure di sviluppo rurale e la condizionalità.

VISTO il Reg. (UE) n.640/2014 della Commissione dell'11.03.2014 che integra il Reg. (UE) n.1306/2013 del Parlamento Europeo e del Consiglio per quanto riguarda il sistema integrato di gestione e di controllo e le condizioni per il rifiuto o la revoca di pagamenti nonché le sanzioni amministrative applicabili ai pagamenti diretti, al sostegno allo sviluppo rurale e alla condizionalità.

VISTO il Reg. (UE) 2017/2393 del Parlamento Europeo e del Consiglio del 13.12.2017 che modifica i Reg. (UE) n. 1305/2013, n. 1306/2013, n. 1307/2013, n. 1308/2013 e n. 652/2014.

VISTO il Programma di Sviluppo Rurale (PSR) 2014-2020 della Regione Puglia approvato con Decisione della Commissione Europea C(2015) 8412 del 24.11.2015.

VISTA la Deliberazione della Giunta Regionale n. 2424 del 30.12.2015 relativa all'approvazione e presa d'atto della Decisione della Commissione Europea del 24.11.2015, n. C(2015) 8412.

VISTE le modifiche successive approvate con decisione C(2017) 499 del 25 gennaio 2017, C(2017) 3154 del 5 maggio 2017, C(2017) 5454 del 27 luglio 2017, C(2017) 7387 del 31 ottobre 2017, C(2018) 5917 del 6 settembre 2018, C(2019) 9243 del 16 dicembre 2019, C(2020) 8283 del 20 novembre 2020, C(2021) 2595 del 9 aprile 2021 e C(2021) 7246 del 30.09.2021.

VISTA l'attuale versione vigente 12.1 del Programma di Sviluppo Rurale della regione Puglia 2014/2020 adottato dai competenti Servizi della Commissione Europea in data 30.09.2021.

VISTA la Deliberazione n.24 del 29/09/2004 del Comitato Interministeriale per la Programmazione Economica (CIPE) in attuazione della Legge n. 144 del 17 maggio 1999 e ss.mm.ii. relativa all'implementazione del sistema del Codice unico di progetto di investimento pubblico (CUP).

VISTA la D.A.G. n. 101 del 16.06.2017, pubblicata nel B.U.R.P. n. 72 del 22.06.2017, con la quale è stato approvato l'Avviso pubblico per la presentazione delle Domande di sostegno relative alla Sottomisura 8.2.

VISTA la D.A.G. n. 115 del 27.06.2017 contenente precisazioni al paragrafo 13 e all'allegato 1 dell'allegato A della D.A.G. n. 101 del 16.06.2017, pubblicata sul B.U.R.P. n. 72 del 22.06.2017.

VISTA la D.A.G. n. 133 del 30.06.2017 avente ad oggetto: *"P.S.R. Puglia 2014-2020 – Sottomisura 8.2 "Sostegno per l'impianto ed il mantenimento dei sistemi agro forestali". D.A.G. n. 101 del 16.06.2017 – Approvazione del Formulario degli interventi – Procedure di utilizzo e Manuale utente".*

VISTA la D.A.G. n. 162 del 02.08.2017 avente ad oggetto: *"Approvazione Linee Guida per la progettazione e realizzazione degli imboschimenti e dei sistemi agroforestali".*

VISTA la D.A.G. n. 171 del 05/09/2017 avente ad oggetto: "*Modifica dei criteri di selezione del Programma di Sviluppo Rurale (PSR) Puglia 2014-2020 approvati con Determinazione dell'Autorità di Gestione del PSR Puglia 2014-2020 n.191 del 15.06.2016, modificati con Determinazioni n.1 dell'11.01.2017 e n. 145 del 11.07.2017*", con la quale, a seguito di proposta di modifica presentata al Comitato di Sorveglianza tramite Procedura scritta, sono stati modificati i Criteri di Selezione della Sottomisura 8.2.

VISTA la D.A.G. n. 183 del 19.09.2017 avente ad oggetto: *"Proroga dei termini di presentazione della DDS di cui alla DAG n. 101 del 16.06.2017".*

VISTA la D.A.G. n. 190 del 29/09/2017 avente ad oggetto: *"Modifiche e precisazioni all'allegato A) di cui alla D.A.G. n. 101 del 16.06.2017. Differimento dei termini di presentazione delle domande di sostegno"* con la quale sono stati prorogati i termini di presentazione della Domanda di sostegno alle ore 12,00 del 20.11.2017.

VISTA la D.A.G. n. 200 del 09.10.2017 avente ad oggetto "Revisione del Formulario degli Interventi – Procedure di utilizzo e Manuale utente".

VISTA la D.A.G. n. 207 del 16.10.2017 avente ad oggetto: *"Revisione Linee Guida per la progettazione e realizzazione degli imboschimenti e dei sistemi agroforestali (DAG n. 162 del 02.08.2017)".*

VISTA la D.A.G. n. 248 del 14.11.2017 avente ad oggetto "Differimento dei termini per la presentazione delle Domande di Sostegno.

VISTA la D.A.G. n. 292 del 11.12.2017 avente ad oggetto "Differimento dei termini di presentazione delle Domande di Sostegno e della documentazione preliminare.

VISTA la D.A.G. n. 29 del 22.01.2018 avente ad oggetto "Approvazione della graduatoria delle domande ammissibili all'istruttoria tecnico-amministrativa e adempimenti consequenziali.

VISTA la D.A.G. n. 81 del 28.03.2018 avente ad oggetto "Aggiornamento graduatoria approvata con D.A.G. n. 29 del 22.01.2018, con la quale è stata aggiornata la graduatoria delle domande pervenute, a seguito dei ricorsi presentati, alle integrazioni fornite dai titolari delle domande di sostegno fornite anche a seguito dei preavvisi di rigetto inviati ai sensi dell'art. 10 bis della Legge 241/90.

VISTA la D.A.G. n. 187 del 10.09.2018 avente ad oggetto: *"*Approvazione graduatoria ammissibilità agli aiuti a seguito di istruttoria tecnico-amministrativa realizzata dai Servizi Territoriali del Dipartimento Agricoltura, competenti per territorio*".*

VISTA la D.A.G. n. 210 del 02.10.2018 avente ad oggetto: *"Aggiornamento graduatoria approvata con DAG n. 81 del 28.03.2018".*

VISTA la chiusura della procedura di consultazione scritta del Comitato di Sorveglianza che ha adottato la rimodulazione finanziaria nell'ambito della Misura 8 e relative sottomisure con nota n.AOO_001/PSR n. 2871 del 07.10.2019 e l'intervenuta formalizzazione della proposta di modifica del PSR Puglia 2014/2020 alla DG AGRI in data 31.10.2019.

VISTA la DAdG n. 216 del 10.07.2019 avente ad oggetto "PSR Puglia 2014/2020 – Misure con connesse alle superficie o agli animali. Adozione di check list per il controllo delle domande di sostegno e di pagamento".

VISTA la D.G.R. 07.10.2019, n.1797 di Approvazione check list per le procedure di gara per appalti pubblici di lavori, servizi e forniture relative alle misure della Sviluppo Rurale, integrate con penalità da applicare in caso di mancata osservanza delle norme.

VISTA la DAdG n.363 del 25.10.2019 di Adozione check list di verifica delle procedure d'appalto in sostituzione delle check list approvate con DAdG n.9 del 31.01.2019.

VISTA la D.G.R. 24.07.2018, n. 1362 Valutazione di incidenza ambientale. Articolo 6 paragrafi 3 e 4 della Direttiva n.92/43/CEE ed articolo 5 del D.P.R. 357/1997 e smi. Atto di indirizzo e coordinamento. Modifiche e integrazioni alla D.G.R. n.304/2006.

VISTO l'espletamento della procedura relativa alle Linee Guida per l'attuazione degli obblighi derivanti dall'applicazione della normativa relativa agli Aiuti di Stato, come da nota del Direttore di Dipartimento AOO_001/PROT. 22/02/2019 – 0000589.

VISTA la DAdG n.122 del 27.05.2016 e la DADG n.6 del 31.01.2017 con le quali sono stati conferiti gli incarichi di Responsabili di Raccordo / Misura / Sottomisura / Operazione, nonché la DAdG n.65 del 12.05.2017 che ha prorogato al 31.12.2017, la DAdG n.294 del 12.12.2017 che ha prorogato al 31.12.2018 e la DAdG n.295 del 21.12.2018 che ha prorogato al 20.05.2019 gli incarichi richiamati**.**

VISTA la DadG n. 294 del 23/07/2020 con cui viene conferito all'Ing. Alessandro De Risi, funzionario di ruolo della Regione Puglia, la Responsabilità delle sottomisure 8.2 "Sostegno per l'allestimento e la manutenzione di sistemi agroforestali", 8.3 "Sostegno ad interventi di prevenzione dei danni al patrimonio forestale causati dagli incendi, da calamità naturali ed eventi catastrofici" e 8.4 "sostegno ad interventi di ricostituzione del patrimonio forestale danneggiato dagli incendi, da calamità naturali ed eventi catastrofici", parificata a Posizione Organizzativa di tipologia B, per l'attuazione del PSR Puglia 2014-2020;

CONSIDERATO che l'Avviso Pubblico prevede l'emissione dei provvedimenti di concessione degli aiuti in seguito all'acquisizione dei Pareri/Titoli Abilitativi e, ove pertinente, all'espletamento delle procedure di gara d'appalto fino all'assegnazione dei lavori all'impresa aggiudicataria.

CONSIDERATO, inoltre, che l'Avviso Pubblico prevede l'emissione dei provvedimenti di concessione a

seguito della seguente documentazione di progetto esecutivo:

- **Elaborati grafici di progetto** a seguito dei Pareri/Titoli Abilitativi conseguiti, ove differenti rispetto agli elaborati grafici già approvati con le verifiche di ammissibilità delle DdS;

- **Computo metrico analitico e quadro riepilogativo di spesa,** a seguito dei Pareri/Titoli Abilitativi conseguiti e delle eventuali procedure di gara d'appalto concluse, ove differenti rispetto a quanto già approvato con le verifiche di ammissibilità delle DdS;
- **Dichiarazione sostitutiva di notorietà sottoscritta dal Direttore dei Lavori e dal beneficiario,** attestante che gli elaborati grafici di progetto, il computo metrico analitico e il quadro riepilogativo di spesa sono riferiti al progetto esecutivo, ovvero, ove pertinente, non differiscono dagli stessi documenti già approvati con le verifiche di ammissibilità delle DdS;

VISTA la DAdG n.391 del 20.11.2019, avente ad oggetto "Acquisizione parere di compatibilità del PAI con gli interventi previsti dalla Misura 8 del PSR Puglia 2014-2020, con nota dell'Autorità di Bacino del Distretto Idrografico Meridionale, e relative disposizioni procedurali", relativa agli interventi ricadenti nelle NTA (Norme Tecniche di Attuazione) del Piano di Bacino Stralcio Assetto Idrogeologico (PAI) dell'Autorità di Bacino del Distretto Idrografico Meridionale.

VISTA la DAdG n.194 del 08/04/2021, in sostituzione della DAdG n. 392 del 20.11.2019, avente ad oggetto "Disposizioni Procedurali: *Disposizioni Procedurali: Modalità di esecuzione degli interventi, di rendicontazione della spesa e di erogazione del sostegno; Approvazione modulistica per il controllo amministrativo domande di pagamento acconti e saldi*".

VISTA la DAdG n. 381 del 05.10.2020 avente ad oggetto "Differimento dei termini di presentazione della documentazione di cantierabilità dei Programmi d'Intervento ammessi agli aiuti"

VISTA la DAdG n. 209 del 13.04.2021 avente ad oggetto "Differimento dei termini di presentazione della documentazione di cantierabilità dei Programmi d'Intervento ammessi agli aiuti"

CONSIDERATO che le risorse finanziarie ammesse per la Misura 8.2 - 1° Bando, ammontano ad € 2.279.311,70 (euro duemilioniduecentosettantanovemilatrecentoundici/70) pari all'80% dei Programmi d'Intervento ammessi di € 2.849.139,63.

CONSIDERATO che ad oggi l'importo dell'aiuto totale concesso, al netto delle rinunce, delle revoche e delle esclusioni dalla graduatoria, è stato di € 1.544.827,70 su un importo disponibile di € 2.279.311,70.

VISTE le istanze di proroga sulla data di fine lavori e presentazione dello Stato Finale pervenute dalle Ditte di seguito indicate:

1. Enriquez Delgado Marisol, istanza a mezzo PEC in data 23/09/2020;
2. Trisolini Francesca, istanza a mezzo PEC in data 26/09/2020;
3. Avitabile Luca Christian, istanza a mezzo PEC in data 14/12/2020;
4. Mazzarino Giovanni, istanza a mezzo PEC in data 05/12/2021

CONSIDERATO che gli iter tecnici e amministrativi si collocavano, in termini temporali, nel pieno dell'emergenza sanitaria COVID-19, che ha indotto le Autorità governative regionali e nazionali ad adottare misure restrittive della libera circolazione delle persone e dell'esercizio di varie attività e tale situazione eccezionale è stata riconosciuta da parte della Organizzazione mondiale della sanità (OMS) come "emergenza di sanità pubblica di rilevanza internazionale", nonché riconosciuta dalle Autorità Governative Nazionali come stato emergenziale sulla base dei numerosi decreti susseguitisi;

CONSIDERATO che le motivazioni addotte dalle Ditte sopra indicate sono riconducibili alla difficoltà nell'approvvigionamento delle piantine forestali e al rallentamento delle attività a causa dell'emergenza sanitaria, non del tutto trascorsa;

CONSIDERATO che**,** dalla documentazione trasmessa a corredo dell'istanza, si rileva che i lavori sono in corso e che sono, in taluni casi, alla data odierna in via di conclusione o conclusi;

RITENUTO, nel rispetto delle disposizioni procedurali vigenti, di poter accogliere le richieste di proroga.

Tutto ciò premesso, si propone:

- **di concedere** la proroga all'ultimazione dei lavori e alla presentazione dello Stato Finale dei Lavori alle Ditte indicate nell'allegato A, per un termine non superiore quello indicato nello stesso allegato;

- **di stabilire** che la proroga concessa sana altresì i ritardi delle singole fasi sub-procedimentali, a partire dalla comunicazione di inizio lavori e dalla domanda di pagamento dell'anticipo;
- **di stabilire** che non sarà concessa ulteriore proroga e che il mancato rispetto del termine di conclusione dei lavori sarà condizione sufficiente per avviare il procedimento di revoca del finanziamento e recupero delle somme già accreditate;
- **di incaricare** il Responsabile del procedimento di trasmettere, a mezzo Posta Elettronica Certificata (PEC), il presente provvedimento di concessione proroga ai soggetti beneficiari.
- **di stabilire** che la domanda di pagamento, nella forma di saldo, deve essere compilata, stampata e rilasciata nel portale SIAN entro il trentesimo giorno dalla data di conclusione delle attività. La copia cartacea della domanda di pagamento del saldo, corredata dalla necessaria documentazione, così come indicato all'art. 19. "Tipologia e modalità di erogazione del sostegno e presentazione delle DdP" dell'Allegato "A" della DAG nr. 101 del 16.06.2017, deve pervenire al Servizio Territoriale dell'Agricoltura competente per territorio e per conoscenza al responsabile della Sottomisura 8.2 entro il quindicesimo

  giorno dalla data del rilascio della stessa nel portale SIAN. Qualora tale termine coincida con un giorno di chiusura degli Uffici regionali lo stesso si intende prorogato al primo giorno lavorativo successivo;
- **di confermare** quanto altro previsto dall'Avviso pubblico approvato con provvedimento dell'ADG nr. 101 del 16/06/2017 e pubblicato nel B.U.R.P. nr. 72 del 22/06/2017 e dalle Linee Guida approvate con DAG n. 162 del 02.08.2017 e modificata con DAG n. 207 del 16.10.2017.
- **di stabilire** che qualora a seguito di controlli a qualsiasi titolo ed in qualunque momento effettuati, dovessero essere rilevate infrazioni e/o irregolarità e/o anomalie e/o difformità - rispetto a quanto stabilito dalla normativa comunitaria, nazionale e regionale, nel Programma di Sviluppo Rurale 2014-2020, nel Bando della Misura 8- Sottomisura 8.2 nonché nel presente provvedimento di concessione del contributo, saranno applicate riduzioni o esclusioni dagli aiuti in conformità a quanto sarà stabilito, per la Sottomisura 8.2 con apposito provvedimento;
- **di precisare** che le attività ammesse a finanziamento non potranno essere oggetto di variazioni sostanziali nelle finalità e nelle attività e non potranno subire modifiche che comportino variazioni in aumento dell'importo dell'aiuto richiesto. Inoltre predette variazioni non potranno comportare una modifica dei requisiti in base ai quali sono stati attribuiti i punteggi ai fini della formulazione della graduatoria. Infine si precisa che deve essere garantito il mantenimento dei requisiti che hanno determinato l'approvazione del progetto.

VERIFICA AI SENSI DEL D. Lgs 196/03

Garanzie alla riservatezza

La pubblicazione dell'atto all'albo, salve le garanzie previste dalla legge 241/90 in tema di accesso ai documenti amministrativi, avviene nel rispetto della tutela alla riservatezza dei cittadini, secondo quanto disposto dal D. Lgs 196/03 in materia di protezione dei dati personali, nonché dal vigente regolamento regionale nr. 5/2006 per il trattamento dei dati sensibili e giudiziari.

ADEMPIMENTI CONTABILI

(ai sensi della L.R. n. 28/2001 e s.m.i.)

Il presente provvedimento non comporta alcun mutamento qualitativo e quantitativo di entrata o di spesa né a carico del bilancio regionale né a carico degli Enti per i cui debiti i creditori potrebbero rivalersi sulla Regione e che è escluso ogni onere aggiuntivo rispetto a quelli già autorizzati a valere sullo stanziamento previsto dal bilancio regionale.

Il sottoscritto attesta che il procedimento istruttorio affidatogli è stato espletato nel rispetto delle norme e che il presente schema di determinazione è conforme alle risultanze istruttorie.

Il Responsabile della Sottomisura 8.2

Ing. Alessandro De Risi

Sulla base delle risultanze istruttorie come innanzi illustrate, nonché letta la proposta formulata dal Responsabile di Sottomisura;

Vista la sottoscrizione da parte del precitato istruttore alla proposta del presente provvedimento;

Richiamato, in particolare, il disposto dell'art. 6 della L. regionale n. 7 del 4/2/1997, in materia di modalità di esercizio della funzione dirigenziale,

Ritenuto di dover provvedere in merito,

DETERMINA

- **di prendere atto** di quanto riportato nelle premesse;
- **di concedere** la proroga all'ultimazione dei lavori e alla presentazione dello Stato Finale dei Lavori alle Ditte indicate nell'allegato A, per un termine non superiore quello indicato nello stesso allegato;
- **di stabilire** che la proroga concessa sana altresì i ritardi delle singole fasi sub-procedimentali, a partire dalla comunicazione di inizio lavori e dalla domanda di pagamento dell'anticipo;
- **di stabilire** che non sarà concessa ulteriore proroga e che il mancato rispetto del termine di conclusione dei lavori sarà condizione sufficiente per avviare il procedimento di revoca del finanziamento e recupero delle somme già accreditate;
- **di incaricare** il Responsabile del procedimento di trasmettere, a mezzo Posta Elettronica Certificata (PEC), il presente provvedimento di concessione proroga ai soggetti beneficiari.
- **di stabilire** che la domanda di pagamento, nella forma di saldo, deve essere compilata, stampata e rilasciata nel portale SIAN entro il trentesimo giorno dalla data di conclusione delle attività. La copia cartacea della domanda di pagamento del saldo, corredata dalla necessaria documentazione, così come indicato all'art. 19. "Tipologia e modalità di erogazione del sostegno e presentazione delle DdP" dell'Allegato "A" della DAG nr. 101 del 16.06.2017, deve pervenire al Servizio Territoriale dell'Agricoltura competente per territorio e per conoscenza al responsabile della Sottomisura 8.2 entro il quindicesimo

  giorno dalla data del rilascio della stessa nel portale SIAN. Qualora tale termine coincida con un giorno di chiusura degli Uffici regionali lo stesso si intende prorogato al primo giorno lavorativo successivo;
- **di confermare** quanto altro previsto dall'Avviso pubblico approvato con provvedimento dell' ADG nr. 101 del 16/06/2017 e pubblicato nel B.U.R.P. nr. 72 del 22/06/2017 e dalle Linee Guida approvate con DAG n. 162 del 02.08.2017 e modificata con DAG n. 207 del 16.10.2017.
- **di stabilire** che qualora a seguito di controlli a qualsiasi titolo ed in qualunque momento effettuati, dovessero essere rilevate infrazioni e/o irregolarità e/o anomalie e/o difformità - rispetto a quanto stabilito dalla normativa comunitaria, nazionale e regionale, nel Programma di Sviluppo Rurale 2014-2020, nel Bando della Misura 8- Sottomisura 8.2 nonché nel presente provvedimento di concessione del contributo, saranno applicate riduzioni o esclusioni dagli aiuti in conformità a quanto sarà stabilito, per la Sottomisura 8.2 con apposito provvedimento;
- **di precisare** che le attività ammesse a finanziamento non potranno essere oggetto di variazioni sostanziali nelle finalità e nelle attività e non potranno subire modifiche che comportino variazioni in aumento dell'importo dell'aiuto richiesto. Inoltre predette variazioni non potranno comportare una modifica dei requisiti in base ai quali sono stati attribuiti i punteggi ai fini della formulazione della graduatoria. Infine si precisa che deve essere garantito il mantenimento dei requisiti che hanno determinato l'approvazione del progetto.
- **di dare atto** che il presente provvedimento:
  - è unicamente formato con mezzi informatici e firmato digitalmente e sarà conservato, ai sensi delle Linee Guida del Segretario generale della Giunta Regionale e del Segretario Generale del Presidente, prot. n. AOO_022/652 del 31.3.2020, sui sistemi informatici regionali CIFRA, Sistema Puglia e Diogene;
  - sarà reso pubblico, ai sensi dell'art. 20 comma 3 del Decreto del Presidente della Giunta regionale n. 3 n. 22 22.01.2021, mediante affissione per 10 giorni lavorativi a decorrere dalla data della sua adozione, all'Albo delle Determinazioni Dirigenziali tramite la piattaforma regionale CIFRA, ai sensi delle Linee

Guida del Segretario generale della Giunta Regionale e del Segretario Generale del Presidente, prot. n. AOO_022/652 del 31.3.2020;

- sarà pubblicizzato nella sezione "Amministrazione trasparente", sotto sezione "Provvedimenti dirigenti amministrativi" del sito www.regione.puglia.it;
- sarà pubblicato nel sito regionale: www.psr.regione.puglia.it
- sarà trasmesso all'A.G.E.A. – Ufficio Sviluppo Rurale;
- è adottato in originale ed è composto da n.8 (otto) facciate, oltre l'allegato A comporto da 1 (una) facciata, tutti firmati digitalmente.

La Dirigente della Sezione Attuazione Programmi Comunitari per l'Agricoltura

Dott.ssa Mariangela LOMASTRO

REGIONE PUGLIA

DIPARTIMENTO AGRICOLTURA SVILUPPO RURALE ED AMBIENTALE

SEZIONE ATTUAZIONE PROGRAMMI COMUNITARI PER L'AGRICOLTURA

Allegato "A" alla DAG n. 435 del 07/12/2021

Avviso Pubblico per la presentazione delle DDS - D.A.G. n. 101 del 16.06.2017 , BURP n. 72 del 22.06.2017
Misura 8 - Sottomisura 8.2 "Sostegno per l'impianto ed il mantenimento dei sistemi agro forestali". Concessione proroga per ultimazione lavori
Elenco Ditte beneficiarie

ANAGRAFICA							
N.	DITTA	D.d.S.	Importo concessione	n. DAdG	data concessione	Data ultimazione lavori compreso interruzione termini effetto COVID-19	Proroga richiesta a tutto il
1	ENRIQUEZ DELGADO MARISOL	54250619886	€ 8.696,85	62	28/03/2019	18/12/2020	10/03/2021
2	TRISOLINI FRANCESCA	54250620330	€ 6.737,55	62	28/03/2019	18/12/2020	31/03/2021
3	MAZZARINO GIOVANNI	54250620587	€ 45.324,69	229	12/07/2019	03/04/2021	28/04/2022
3	AVITABILE LUCA CHRISTIAN	54250619290	€ 51.085,38	168	12/06/2019	04/03/2021	31/05/2022

Il Responsabile della Sottomisura 8.2

Ing. Alessandro De Risi

La Dirigente della Sezione Attuazione Programmi Comunitari per l'Agricoltura

Dott.ssa Mariangela Lomastro

DETERMINAZIONE DEL DIRIGENTE SEZIONE ATTUAZIONE PROGRAMMI COMUNITARI PER L'AGRICOLTURA 13 dicembre 2021, n. 452

Programma di Sviluppo Rurale Regione Puglia 2014/2020 - Misura 21 - Sottomisura 21.3 - Sostegno temporaneo eccezionale a favore di agricoltori e PMI particolarmente colpiti dalla crisi di COVID-19.
Provvedimento di concessione degli aiuti in favore delle ditte che hanno ricevuto esito favorevole alle anomalie inserite in Lista di Perfezionamento.

Il giorno 13/12/2021, in Bari, nella sede del Dipartimento Agricoltura, Sviluppo Rurale e Ambientale, Lungomare Nazario Sauro n. 47, l'Autorità di Gestione del PSR 2014/2020

VISTI gli articoli 4 e 5 della L.R. n. 7/97;
VISTA la Deliberazione di Giunta Regionale n. 3261 del 28/07/98,;
VISTO l'articolo 32 della L. n. 69 del 18.06.2009 che prevede l'obbligo di sostituire la pubblicazione tradizionale all'Albo ufficiale con la pubblicazione di documenti digitali sui siti informatici;
VISTI gli articoli 4 e 16 del D.Lgs 165/2001 e s.m.i.;
VISTO il D.lgs. 30 giugno 2003, n. 196 (G.U. n. 174 del 29 luglio 2003) "Codice in materia di protezione dei dati personali" che ha modificato la legge 31 dicembre 1996, n. 676, "Delega al Governo in materia di tutela delle persone e di altri soggetti rispetto al trattamento dei dati personali' (G.U. n. 5 dell'8 gennaio 1997);
VISTI gli art. 18 e 21 del D.P.G.R. n. 443/2015;

VISTA la DGR n. 1518 del 31/07/2015 di adozione del modello organizzativo denominato "Modello ambidestro per l'innovazione della macchina amministrativa regionale – MAIA" – approvazione atto di alta organizzazione;
VISTA la DGR n. 22 del 21/01/2021 di adozione dell'atto di Alta Organizzazione del Modello Organizzativo denominato "MAIA 2.0" e s.m.i.;
VISTA la Determinazione dell'Autorità di Gestione (DAdG) del Programma di Sviluppo Rurale (PSR) 2014/2020 della Regione Puglia n. 122 del 27/05/2016 e la DAdG n. 6 del 31/01/2017 con le quali sono stati conferiti gli incarichi di Responsabili di Raccordo / Misura / Sottomisura / Operazione, nonché la DAdG n.65 del 12/05/2017 che ha prorogato al 31/12/2017, la DAdG n. 294 del 12/12/2017 che ha prorogato al 31/12/2018 e la DAdG n. 295 del 21/12/2018 che ha prorogato al 20/05/2019 gli incarichi richiamati;
VISTA la DAdG n. 134 del 20/05/2019 con la quale sono stati conferiti, con decorrenza 21 maggio 2019 – 20 maggio 2021, gli incarichi delle posizioni di responsabilità per le attività trasversali, di raccordo e di misura/ sottomisura del PSR 2014/2020, prorogati al 31/12/2021 con DAdG 217 del 19/04/2021;
VISTA la Deliberazione n. 1576 del 30/09/2021 con la quale la Giunta regionale della Puglia ha conferito l'incarico di direzione della Sezione Attuazione dei Programmi Comunitari per l'Agricoltura alla dott.ssa Mariangela Lomastro;
VISTA la Deliberazione n. 1612 dell'11/10/2021 con la quale la Giunta regionale della Puglia ha nominato il Prof. Gianluca Nardone come Autorità di Gestione del PSR Puglia 2014/2020;

VISTA la nota a firma del Prof. Gianluca Nardone, Direttore di Dipartimento ed Autorità di Gestione del PSR Puglia 2014/2020, Prot. n. AOO_001_PSR 14/10/2021 – 0001453 riportante "Precisazioni in merito alle funzioni di competenza dell'Autorità di Gestione del PSR Puglia e del Dirigente di Sezione Attuazione Programmi Comunitari per l'agricoltura";

Sulla base dell'istruttoria espletata dal Responsabile della misura 21 dott. Cosimo Roberto Sallustio, dalla quale emerge quanto segue:

VISTO il D.Lgs.7-3-2005 n. 82 - Pubblicato nella G.U. 16 maggio 2005, n. 112, S.O. "Codice dell'amministrazione digitale";
VISTA la Comunicazione COM (2010) del 03/03/2010 con cui la Commissione Europea ha adottato il documento "Europa 2020" prevedendo una strategia per una crescita intelligente, sostenibile e inclusiva da promuovere

nel periodo di programmazione 2014-2020 anche e soprattutto mediante l'utilizzo dei Fondi strutturali e di Investimento Europei (Fondi SIE);
VISTO il Regolamento (UE) n. 1303/2013 del Parlamento europeo e del Consiglio del 17/12/2013 recante disposizioni comuni sul Fondo europeo di sviluppo regionale, sul Fondo sociale europeo, sul Fondo di coesione, sul Fondo europeo agricolo dello sviluppo rurale e sul Fondo europeo degli affari marittimi e la pesca e disposizioni generali sul Fondo europeo di sviluppo regionale, sul Fondo sociale europeo, sul Fondo di coesione e sul Fondo europeo per gli affari marittimi e la pesca, e che abroga il Reg. (CE) n. 1083/2006 del Consiglio;

VISTO il Regolamento (UE) n. 1305/2013 del Parlamento europeo e del Consiglio del 17/12/2013 sul sostegno allo sviluppo rurale da parte del FEASR e che abroga il Reg. (CE) n. 1698/2005 del Consiglio;
VISTO il Regolamento (UE) n. 1306/2013 del Parlamento europeo e del Consiglio del 17/12/2013 su finanziamento, gestione e monitoraggio della politica agricola comune e che abroga i Reg. (CEE) n. 1306/13, (CE) n. 165/94, (CE) n. 2799/98, (CE) n. 814/2000, (CE) n. 1290/05 e (CE) n. 485/2008;
VISTO il Regolamento (UE) n. 640/2014 della Commissione dell'11/03/2014 che integra il Reg. (UE) n. 1306/2013 per quanto riguarda il sistema integrato di gestione e di controllo e le condizioni per il rifiuto o la revoca di pagamenti nonché le sanzioni amministrative applicabili ai pagamenti diretti al sostegno allo sviluppo rurale e alla condizionalità;
VISTO il Regolamento di Esecuzione (UE) n. 807/2014 della Commissione del 11/03/2014 che integra taluni disposizioni del Reg. (UE) n. 1305/2013 sul sostegno al FEASR e che introduce disposizioni transitorie;
VISTO il Regolamento di Esecuzione (UE) n. 808/2014 della Commissione del 17/07/2014 recante modalità di applicazione del Reg. (UE) n. 1305/2013 sul sostegno allo sviluppo rurale da parte del FEASR;
VISTA la Decisione della Commissione Europea C(2015) 8412 del 24/11/2015, che approva il Programma di Sviluppo Rurale 2014 della Regione Puglia per il periodo di programmazione 2014-2020 ai fini della concessione di un sostegno da parte del FEASR;
VISTA la Deliberazione della Giunta Regionale della Puglia 30 dicembre 2015, n. 2424, recante "Programma di Sviluppo Rurale della Puglia 2014-2020 - Approvazione definitiva e presa d'atto della Decisione della Commissione Europea del 24/11/2015, n. C(2015) 8412";
VISTA la Decisione della Commissione Europea C(2019)9243 del 16/12/2019 che approva la modifica del Programma di Sviluppo Rurale della Regione Puglia ai fini della concessione di una sostegno da parte del Fondo Europeo Agricolo per lo Sviluppo Rurale e modifica la decisione di esecuzione C(2015) 8412 del 24/11/2015;
VISTA la Comunicazione della Commissione europea COM (2020) del 19 marzo 2020, n. 1863 concernente il "Quadro temporaneo per le misure di aiuto di Stato a sostegno dell'economia nell'attuale emergenza del COVID-19" e successivi emendamenti;
VISTO il decreto legge 8 aprile 2020, n. 23: "Misure urgenti in materia di accesso al credito e di adempimenti fiscali per le imprese, di poteri speciali nei settori strategici, nonché interventi in materia di salute e lavoro, di proroga di termini amministrativi e processuali" (Decreto Liquidità);
VISTO il decreto legge 19 maggio 2020, n. 34: "Misure urgenti in materia di salute, sostegno al lavoro e all'economia, nonché di politiche sociali connesse all'emergenza epidemiologica da COVID-19" (Decreto Rilancio);
CONSIDERATO che:
- il Regolamento (UE) n. 872/2020 del Parlamento europeo e del Consiglio del 24 giugno 2020 ha modificato il Regolamento (UE) n. 1305/2013 per quanto riguarda una misura specifica volta a fornire un sostegno temporaneo eccezionale nell'ambito del Fondo Europeo Agricolo per lo Sviluppo Rurale (FEASR) in risposta all'epidemia di COVID-19;
- il Regolamento di esecuzione (UE) n. 1009/2020 della Commissione del 10 luglio 2020 ha modificato i Regolamenti di esecuzione (UE) n. 808/2014 e (UE) n. 809/2014 per quanto riguarda alcune misure per rispondere alla crisi causata dalla pandemia di COVID-19;
VISTO che:
Con Determinazione della Autorità di Gestione PSR Puglia 2014 2020 n. 411 del 19/10/2020, pubblicata sul

BURP n.147 del 22 ottobre 2020, è stato approvato l'Avviso pubblico per la presentazione delle Domande di Sostegno per le Sottomisura 21.3 Sostegno alle PMI nella trasformazione e commercializzazione nel comparto vinicolo.
VISTA la Decisione di esecuzione della Commissione Europea C(2020) 8283 del 20/11/2020 che approva la modifica del programma di sviluppo rurale della Regione Puglia, Italia, ai fini della concessione di un sostegno da parte del Fondo europeo agricolo per lo sviluppo rurale e che modifica la decisione di esecuzione C(2015) 8412 del 24 novembre 2015 - CCI 2014IT06RDRP020, con la quale si introduce la MISURA 21 - Sostegno temporaneo eccezionale a favore di agricoltori e PMI particolarmente colpiti dalla crisi di COVID-19 (articolo 39 ter del regolamento (UE) n. 1305/2013);

VISTA la comunicazione inviata da AGEA il giorno 11/11/2021 con la quale l'Organismo Pagatore ha comunicato l'avvenuto inserimento nel sistema SIAN della possibilità per la misura 21 di inserire nuovi atti di concessione successivi al 30/06/2021;
A seguito di anomalie tecniche verificatesi durante la procedura del rilascio della Domanda di Sostegno, questa amministrazione ha inviato sollecito in email del 30/06/2021 all'OP AGEA una "Lista di Perfezionamento", quest'ultima ha classificato per le ditte BENOTTO e MINOS la tipologia di anomalia ANC15 e in data 27 novembre 2021 i tecnici dei beneficiari hanno avuto la possibilità di rilasciare le DdS dando così la possibilità all'istruttore regionale di istruirle positivamente.
Concluse le istruttorie in data 7 dicembre 2021 sulle DdS rilasciate dopo la risoluzione delle anomalie ANC15, si propone di ammettere al sostegno le ditte riportate nella seguente Tabella :

sm	ditta	DDS	Spesa richiesta (euro)	Spesa ammessa (euro)	Contributo concesso (euro)
21.3	BENOTTO LUIGINO	14250117737	30.000,00	30.000,00	30.000,00
21.3	SOCIETA' AGRICOLA MINOS S.S	14250117729	50.000,00	50.000,00	50.000,00

VERIFICA AI SENSI DEL REGOLAMENTO UE n. 679/2016 e DEL D. Lgs n. 196/2003, COME MODIFICATO DAL D. Lgs. n. 101/2018
Garanzie di riservatezza

- La pubblicazione dell'atto all'albo, salve le garanzie previste dalla Legge n.241/1990 in tema di accesso ai documenti amministrativi, avviene nel rispetto della tutela della riservatezza dei cittadini secondo quanto disposto dal Regolamento UE n.679/2016 in materia di protezione dei dati personali, nonché dal D. Lgs. n.196/2003 come modificato dal D. Lgs. n.101/2018, ed ai sensi dal vigente Regolamento Regionale n.5/2006 per il trattamento dei dati sensibili e giudiziari.
- Ai fini della pubblicità legale, l'atto destinato alla pubblicazione è redatto in modo da evitare la diffusione di dati personali identificativi non necessari ovvero il riferimento a dati sensibili; qualora tali dati fossero indispensabili per l'adozione dell'atto, essi sono trasferiti in documenti separati, esplicitamente richiamati.

ADEMPIMENTI CONTABILI AI SENSI DEL D. Lgs. n. 118/2011 e ss.mm.ii.

- Il presente provvedimento non comporta alcun mutamento qualitativo e quantitativo di entrata o di spesa né a carico del bilancio regionale né a carico di Enti per i cui debiti i creditori potrebbero rivalersi sulla Regione Puglia e che è escluso ogni onere aggiuntivo rispetto a quelli già autorizzati a valere sullo stanziamento previsto dal bilancio regionale.
- Il sottoscritto attesta che il procedimento istruttorio affidato, è stato espletato nel rispetto delle norme vigenti e che il presente schema di determinazione è conforme alle risultanze istruttorie.

Il Responsabile di Raccordo misura 19
(Dott. Cosimo R. Sallustio)

LA DIRIGENTE DELLA SEZIONE ATTUAZIONE DEI PROGRAMMI COMUNITARI PER L'AGRICOLTURA

- sulla base delle risultanze istruttorie come innanzi illustrate, nonché letta la proposta formulata dai responsabili di Sottomisura e dal Responsabile di Raccordo;
- vista la sottoscrizione posta in calce al presente provvedimento dal Responsabile di Responsabile di Raccordo;
- richiamato, in particolare il dispositivo dell'Art. 6 della L.R. 4 febbraio 1997 nr. 7 in materia di modalità di esercizio della funzione dirigenziale,

DETERMINA

- di prendere atto di quanto indicato nelle premesse, che qui si intendono integralmente riportate,
- di ammettere al sostegno le ditte riportate nella seguente Tabella:

sm	ditta	DDS	Spesa richiesta (euro)	Spesa ammessa (euro)	Contributo concesso (euro)
21.3	BENOTTO LUIGINO	14250117737	30.000,00	30.000,00	30.000,00
21.3	SOCIETA' AGRICOLA MINOS S.S	14250117729	50.000,00	50.000,00	50.000,00

- di stabilire che:
  - ciascuna ditta beneficiaria è tenuta a presentare un'unica Domanda di Pagamento a SALDO, con profilo Ente: REG. PUGLIA - DIP. AGRIC., SVIL. RUR. ED AMB. a valere sulle Sottomisure indicate nella prima colonna della Tabella A, preferibilmente entro il 17 dicembre 2021;
  - la pubblicazione del presente atto nel sito http://psr.regione.puglia.it ha valore di comunicazione della concessione del sostegno ai soggetti interessati e degli adempimenti a carico degli stessi;
  - l'erogazione del sostegno pubblico concesso sarà effettuata dall'Organismo Pagatore (AGEA);
  - Il beneficiario è tenuto ad ottemperare a quant'altro previsto nell' Avviso pubblico delle sm 21.3.

- di dare atto che il presente provvedimento:
  - è immediatamente esecutivo;
  - è redatto in forma integrale,
  - sarà trasmesso all'Assessore alle Risorse Agroalimentari;
  - sarà reso pubblico, ai sensi del comma 3 art. 20 DPGR n. 22/2021, mediante affissione per 10 giorni lavorativi a decorrere dalla data della sua adozione, all'Albo delle Determinazioni Dirigenziali tramite la piattaforma regionale CIFRA, ai sensi delle Linee Guida del Segretario generale della Giunta Regionale e del Segretario Generale del Presidente, prot. n. AOO_022/652 del 31/03/2020;
  - sarà pubblicato nel Bollettino Ufficiale della Regione Puglia;
  - sarà pubblicizzato nella sezione "Amministrazione trasparente", sotto sezione "Provvedimenti dirigenti amministrativi" del sito https://psr.regione.puglia.it;
  - è unicamente formato con mezzi informatici e firmato digitalmente e sarà conservato, ai sensi delle Linee Guida del Segretario generale della Giunta Regionale e del Segretario Generale del Presidente, prot. n. AOO_022/652 del 31/03/2020, sui sistemi informatici regionali CIFRA, Sistema Puglia e Diogene;
  - sarà inviato in copia alla AGEA;
  - è composto da n° 5 (cinque) facciate vidimate e timbrate e adottato in originale;

LA DIRIGENTE DELLA SEZIONE ATTUAZIONE DEI PROGRAMMI COMUNITARI PER L'AGRICOLTURA
(Dr.ssa Mariangela Lomastro)

DETERMINAZIONE DEL DIRIGENTE SEZIONE ATTUAZIONE PROGRAMMI COMUNITARI PER L'AGRICOLTURA 13 dicembre 2021, n. 453

P.S.R. Puglia 2014/2020 - Misura 8 "Investimenti nello sviluppo delle aree forestali e nel miglioramento della redditività delle foreste" - Sottomisura 8.6 "Supporto agli investimenti in tecnologie silvicole e nella trasformazione, mobilitazione e commercializzazione prodotti forestali". II° BANDO

Avviso pubblico approvato con Determina dell'Autorità di Gestione (DAdG) n. 316 del 30/09/2019, pubblicato nel BURP n. 113 del 03/10/2019.

2° Elenco di Concessione delle Domande di Sostegno ammesse agli aiuti.

LA DIRIGENTE DELLA SEZIONE ATTUAZIONE PROGRAMMI COMUNITARI PER L'AGRICOLTURA

VISTI gli articoli 4 e 5 della Legge Regionale Puglia n. 7/1997;

VISTA la direttiva emanata con deliberazione di Giunta Regionale n. 3261 del 28.07.1998, in attuazione della legge regionale n. 7 del 04.02.1997 e del D.Leg. n. 29 del 03.02.1993 e ss.mm.ii., che detta le direttive per la separazione dell'attività di direzione politica da quella di gestione amministrativa.

VISTI gli articoli 4 e 16 del Decreto Legislativo (D.Lgs.) n. 165 del 30/03/2001 e ss.mm.ii.;

VISTA la Legge del 07/08/1990, n. 241 "*Nuove norme in materia di Procedimento Amministrativo e Diritto di accesso ai documenti amministrativi*" e ss.mm.ii..

VISTO l'articolo 32 della Legge n. 69 del 18/06/2009 che prevede l'obbligo di sostituire la pubblicazione tradizionale all'Albo ufficiale con la pubblicazione di documenti digitali sui siti informatici;

VISTO il Regolamento Regionale del 29/09/2009, n. 20 "*Principi e linee guida in materia di trasparenza dell'attività amministrativa nella Regione Puglia*".

VISTO l'articolo 18 del D. Lgs 196/2003 "*Codice in materia di protezione dei dati personali*" in merito ai Principi applicabili ai trattamenti effettuati dai soggetti pubblici;

VISTO il D. Lgs. n. 33 del 14/03/*2013 "Riordino della disciplina riguardante il diritto di accesso civico e gli obblighi di pubblicità, trasparenza e diffusione di informazioni da parte delle pubbliche amministrazioni";*

VISTO il Reg. Reg. n. 13 del 04/06/2015 "*Regolamento per la disciplina del procedimento amministrativo*";

VISTO il Decreto del Presidente della Giunta Regionale (DPGR) n. 443 del 31/07/2015;

VISTA la DGR n. 1518 del 31.07.2015 di adozione del modello organizzativo denominato "Modello ambidestro per l'innovazione della macchina amministrativa regionale – MAIA"- approvazione atto di alta organizzazione;

VISTA la Deliberazione di Giunta regionale (D.G.R.) n. 1974 del 7/12/2020, con la quale è stato adottato l'Atto di Alta Organizzazione del modello organizzativo denominato "MAIA 2.0";

VISTO il Decreto del Presidente della Giunta regionale (D.P.G.R.) n. 22 del 22/01/2021, pubblicato sul BURP n. 15 del 28 gennaio 2021, di adozione del su citato Atto di Alta Organizzazione;

VISTO il Decreto del Presidente della Giunta regionale (D.P.G.R.) n. 45 del 10 febbraio 2021 con cui sono state adottate integrazioni e modifiche al Modello Organizzativo "MAIA 2.0";

VISTA la Deliberazione di Giunta regionale (D.G.R.) n. 1204 del 22 luglio 2021 con la quale sono state approvate, tra l'altro, ulteriori modifiche all'Atto di Alta Organizzazione MAIA 2.0;

VISTO il Decreto del Presidente della Giunta regionale (D.P.G.R.) n. 262 del 10 agosto 2021 con cui sono state adottate ulteriori integrazioni e modifiche al Modello Organizzativo "MAIA 2.0";

VISTA la DAdG n. 134 del 20/05/2019 con la quale sono stati conferiti, con decorrenza 21.05.2019 – 20.05.2021, gli incarichi delle posizioni di responsabilità per le attività trasversali, di raccordo e di misura/ sottomisura del PSR 2014/2020**.**

VISTA la Deliberazione della Giunta Regionale della Puglia n. 1576 del 30 settembre 2021 con la quale è stato conferito l'incarico di Dirigente della Sezione Attuazione Programmi Comunitari per l'Agricoltura alla Dott.ssa Mariangela LOMASTRO.

VISTA la Deliberazione della Giunta Regionale della Puglia n. 1612 del 11.10.2021 con la quale è stato conferito l'incarico di Autorità di Gestione del PSR Puglia 2014-2020 al Prof. Gianluca Nardone.

VISTA la DGR n. 1974 del 07.12.2020 di adozione del modello organizzativo denominato "Modello ambidestro per l'innovazione della macchina amministrativa regionale – MAIA 2".

VISTO il Decreto del Presidente della Giunta regionale (D.P.G.R.) n. 22 del 22/01/2021, pubblicato sul BURP n. 15 del 28 gennaio 2021, di adozione del su citato Atto di Alta Organizzazione;

VISTO il Decreto del Presidente della Giunta regionale (D.P.G.R.) n. 45 del 10 febbraio 2021 con cui sono state adottate integrazioni e modifiche al Modello Organizzativo "MAIA 2.0";

VISTA la Deliberazione di Giunta regionale (D.G.R.) n. 1204 del 22 luglio 2021 con la quale sono state approvate, tra l'altro, ulteriori modifiche all'Atto di Alta Organizzazione MAIA 2.0;

VISTO il Decreto del Presidente della Giunta regionale (D.P.G.R.) n. 262 del 10 agosto 2021 con cui sono state adottate ulteriori integrazioni e modifiche al Modello Organizzativo "MAIA 2.0";

VISTA la disposizione Prot. AOO_030/22-06-2021/7536, con cui si affidano al responsabile delle Sottomisure 8.2 – 8.3 – 8.4 Ing. DE RISI Alessandro, la responsabilità dei procedimenti e dei compiti relativi all'attuazione delle Sottomisure 8.1 e 8.6, fino alla data di nomina del nuovo responsabile.

Sulla base dell'istruttoria espletata dal Responsabile del Procedimento per la Sottomisura 8.6, Ing. Alessandro De Risi, dalla quale emerge quanto segue:

VISTO che con Decisione C(2008) 737 del 18/02/2008 della Commissione Europea e con Deliberazione della Giunta Regionale n. 148 del 12/02/2008, pubblicata nel BURP n. 34 del 29/02/2008, è stato approvato il PSR 2007/2013 della Regione Puglia.

VISTO il Reg. UE n. 1305/2013 del 17/12/2013 sul sostegno allo sviluppo rurale da parte del Fondo europeo agricolo per lo sviluppo rurale (FEASR).

VISTO il Reg. (UE) n.1306/2013 del Parlamento e del Consiglio europeo del 17.12.2013 sul finanziamento, sulla gestione e sul monitoraggio della politica agricola comune, che abroga i regolamenti del Consiglio (CEE) n. 352/78, (CE) n. 165/94, (CE) n. 2799/98, (CE) n. 814/2000, (CE) n. 1290/2005 e (CE) n. 485/2008.

VISTO il Reg. (UE) N. 640/2014 della COMMISSIONE del 11/03/2014 che integra il regolamento (UE) n. 1306/2013 del Parlamento europeo e del Consiglio per quanto riguarda il sistema integrato di gestione e di controllo e le condizioni per il rifiuto o la revoca di pagamenti nonché le sanzioni amministrative applicabili ai pagamenti diretti, al sostegno allo sviluppo rurale e alla condizionalità.

VISTO il Regolamento Delegato (UE) n. 807/2014 della Commissione del 11/03/2014 che integra talune disposizioni del Reg. (UE) n. 1305/2013 del Parlamento europeo e del Consiglio sul sostegno allo sviluppo rurale da parte del FEASR e che introduce disposizioni transitorie.

VISTO il Regolamento Delegato (UE) n. 808/2014 della Commissione del 17/07/2014 recante modalità di applicazione del Reg. (UE) n.1305/2013 sul sostegno allo sviluppo rurale da parte del FEASR.

VISTO il Regolamento (UE) n. 809/2014 recante modalità di applicazione del Reg. (UE) n. 1306/2013 del Parlamento europeo e del Consiglio per quanto riguarda il sistema integrato di gestione e di controllo, le misure di sviluppo rurale e la condizionalità.

VISTO il Regolamento Delegato (UE) n.2333/2015 della Commissione del 14/12/2015 che modifica il regolamento di esecuzione (UE) n. 809/2014 recante modalità di applicazione del Reg. (UE) n. 1306/2013 del Parlamento europeo e del Consiglio per quanto riguarda il sistema integrato di gestione e di controllo, le misure di sviluppo rurale e la condizionalità.

VISTO il Regolamento delegato (UE) 2016/1393 della Commissione, del 4 maggio 2016, recante modifica

del regolamento delegato (UE) n. 640/2014 che integra il regolamento (UE) n. 1306/2013 del Parlamento europeo e del Consiglio per quanto riguarda il sistema integrato di gestione e di controllo e le condizioni per il rifiuto o la revoca di pagamenti nonché le sanzioni amministrative applicabili ai pagamenti diretti, al sostegno allo sviluppo rurale e alla condizionalità.

VISTO il Regolamento (UE) 2017/2393 del Parlamento Europeo e del Consiglio del 13 dicembre 2017 che modifica i regolamenti (UE) n. 1305/2013 sul sostegno allo sviluppo rurale da parte del Fondo europeo agricolo per lo sviluppo rurale (FEASR), (UE) n. 1306/2013 sul finanziamento, sulla gestione e sul monitoraggio della politica agricola comune, (UE) n. 1307/2013 recante norme sui pagamenti diretti agli agricoltori nell'ambito dei regimi di sostegno previsti dalla politica agricola comune, (UE) n. 1308/2013 recante organizzazione comune dei mercati dei prodotti agricoli e (UE) n. 652/2014 che fissa le disposizioni per la gestione delle spese relative alla filiera alimentare, alla salute e al benessere degli animali, alla sanità delle piante e al materiale riproduttivo vegetale.

VISTO il Reg. (UE) n. 1407 del 18 dicembre 2013 relativo all'applicazione degli articoli 107 e 108 del Trattato agli aiuti di importanza minore ("De minimis")

VISTO il Programma di Sviluppo Rurale (PSR) 2014-2020 della Regione Puglia approvato con Decisione della Commissione Europea C(2015) 8412 del 24.11.2015.

VISTA la Deliberazione della Giunta Regionale n. 2424 del 30.12.2015 relativa all'approvazione e presa d'atto della Decisione della Commissione Europea del 24.11.2015, n. C(2015) 8412.

VISTE le modifiche successive approvate con decisione C(2017) 499 del 25 gennaio 2017, C(2017) 3154 del 5 maggio 2017, C(2017) 5454 del 27 luglio 2017, C(2017) 7387 del 31 ottobre 2017, C(2018) 5917 del 6 settembre 2018, C(2019) 9243 del 16 dicembre 2019, C(2020) 8283 del 20 novembre 2020, C(2021) 2595 del 9 aprile 2021 **e** C(2021) 7246 del 30.09.2021.

VISTA l'attuale versione vigente 12.1 del Programma di Sviluppo Rurale della regione Puglia 2014/2020 adottato dai competenti Servizi della Commissione Europea in data 30.09.2021.

VISTA la Deliberazione n.24 del 29/09/2004 del Comitato Interministeriale per la Programmazione Economica (CIPE) in attuazione della Legge n. 144 del 17 maggio 1999 e ss.mm.ii. relativa all'implementazione del sistema del Codice unico di progetto di investimento pubblico (CUP).

VISTO il D.M. n. 497 del 17/01/2019 in corso di pubblicazione in GU - Disciplina del regime di condizionalità ai sensi del regolamento (UE) n. 1306/2013 e delle riduzioni ed esclusioni per inadempienze dei beneficiari dei pagamenti diretti e dei programmi di sviluppo rurale.

VISTA:

- la nota del Direttore di Dipartimento AOO_001/PROT. 22/02/2019 – 0000589 riguardante l'espletamento della procedura relativa alle Linee Guida per l'attuazione degli obblighi derivanti dall'applicazione della normativa relativa agli Aiuti di Stato;
- la DAdG n. 216 del 10/07/2019 avente ad oggetto "PSR Puglia 2014/2020 – Misure con connesse alle superficie o agli animali. Adozione di check list per il controllo delle domande di sostegno e di pagamento";
- la D.G.R. 07.10.2019, n.1797 di Approvazione check list per le procedure di gara per appalti pubblici di lavori, servizi e forniture relative alle misure della Sviluppo Rurale, integrate con penalità da applicare in caso di mancata osservanza delle norme.
- la DETERMINAZIONE DELL'AUTORITA' DI GESTIONE PSR PUGLIA 2014/2020 25 febbraio 2021, n. 110 PSR Puglia 2014-2020. Condizionalità Ex Ante: G4 (Appalti Pubblici). Adozione Check List di verifica delle procedure d'appalto in sostituzione delle Check List approvate con DAG n. 9 del 31/01/2019.
- la D.A.G. n. 200 del 21/09/2018 di approvazione del 1° Avviso pubblico per la presentazione delle domande di sostegno relative alla Sottomisura 8.6 "Supporto agli investimenti in tecnologie silvicole e nella trasformazione, mobilitazione e commercializzazione prodotti forestali";

- la D.A.G. n. 316 del 30/09/2019 (B.U.R.P. n.113 del 03/10/2019), di approvazione del 2° Avviso pubblico per la presentazione delle domande di sostegno relative alla Sottomisura 8.6 "Supporto agli investimenti in tecnologie silvicole e nella trasformazione, mobilitazione e commercializzazione prodotti forestali";
- la D.A.G. n. 348 del 21/10/2019 di approvazione delle "Linee Guida" per la progettazione e realizzazione degli interventi relativi all'Avviso Pubblico di cui alla DAG n. 316 del 30/09/2019 per la Sottomisura 8.6;
- la DAdG n. 391 del 20.11.2019, avente ad oggetto "*Acquisizione parere di compatibilità del PAI con gli interventi previsti dalla Misura 8 del PSR Puglia 2014-2020, con nota dell'Autorità di Bacino del Distretto Idrografico Meridionale, e relative disposizioni procedurali*", relativa agli interventi ricadenti nelle NTA (Norme Tecniche di Attuazione) del Piano di Bacino Stralcio Assetto Idrogeologico (PAI) dell'Autorità di Bacino del Distretto Idrografico Meridionale.
- la DAdG n.194 del 08.04.2021, avente ad oggetto "Disposizioni Procedurali: modalità di esecuzione degli interventi, di rendicontazione della spesa e di erogazione del sostegno; Approvazione modulistica per il controllo amministrativo domande di pagamento acconti e saldi".
- la Determina del Dirigente della Sezione Gestione Sostenibile Risorse e Tutela delle Risorse Forestali e Naturali n. 394 del 15/11/2019 avente ad oggetto "*Investimenti nello sviluppo delle aree forestali e nel miglioramento della redditività delle foreste ai fini dell'autorizzazione al taglio ai sensi dell'art. 29 della L.R. 31/05/2001 n. 14*."
- la Determina del Dirigente della Sezione Gestione Sostenibile Risorse e Tutela delle Risorse Forestali e Naturali n. 426 del 22.11.2019, avente ad oggetto "*Parere complessivo di compatibilità degli interventi previsti dalla Misura 8 del PSR Puglia 2014/2020 Investimenti nello sviluppo delle aree forestali e nel miglioramento della redditività delle foreste ai fini del rilascio del parere sul vincolo idrogeologico ai sensi dell'art.7 della R.D.L. n. 3267/23*".
- la D.A.G. n. 425 del 28/11/2019 (B.U.R.P. n. 144 del 12/12/2019) avente ad oggetto: *"Proroga dei termini di presentazione della DdS di cui alla DAG n. 316 del 30.09.2019"*.
- la Delibera di Giunta Regionale n.2271 del 02/12/2019, (BURP n.8 del 17.01.2020), avente ad oggetto "*Programma di Sviluppo Rurale 2014-2020. Disciplina delle riduzioni ed esclusioni per inadempienze dei beneficiari delle misure non connesse alla superficie e agli animali. Disposizioni applicative in attuazione del Reg. (UE) n. 640/2014 e del D.M. n. 497 del 17 gennaio 2019. Misura 8 - Investimenti nello sviluppo delle aree forestali miglioramento redditività delle foreste (Articoli da 21 a 26)*".
- la D.A.G. n. 488 del 04/12/2020 (B.U.R.P. n. 165 del 10-12-2020) avente ad oggetto: *"Approvazione dell'elenco delle domande ammissibili e non ammissibili agli aiuti."*
- la DAdG n. 50 del 01.02.2021 (1° elenco di concessione) con la quale sono stati concessi gli aiuti a n. 6 ditte inserite nella DAdG n.488/2020 per un importo complessivo di spesa ammessa pari ad € 307.664,85 di cui aiuto pubblico concesso pari ad € 199.982,15;
- la D.A.G. n. 356 del 04/11/2021 avente ad oggetto: "Differimento condizionato dei termini della documentazione di cantierabilità dei programmi d'intervento ammessi agli aiuti".

CONSIDERATO che alla Sottomisura 8.6 si applica il Reg. (UE) n. 1407 del 18 dicembre 2013 sulla regola *"de minimis"* e che, pertanto il contributo pubblico a favore del beneficiario non potrà essere maggiore di euro 200.000,00 per un periodo di tre anni;

CONSIDERATO che l'Avviso Pubblico prevede l'emissione dei provvedimenti di concessione degli aiuti in seguito ai controlli di ammissibilità di cui al par. 16.2 dell'Avviso Pubblico, e successivamente all'acquisizione della documentazione relativa alla cantierabilità comprensiva dei Pareri/Titoli Abilitativi e ove pertinente, all'espletamento delle procedure di gara d'appalto fino all'assegnazione dei lavori all'impresa aggiudicataria.

CONSIDERATO, inoltre, che l'Avviso Pubblico prevede l'emissione dei provvedimenti di concessione a seguito di presentazione della seguente documentazione di progetto esecutivo:

- **Elaborati grafici di progetto** a seguito dei Pareri/Titoli Abilitativi conseguiti, ove differenti rispetto agli elaborati grafici già approvati con le verifiche di ammissibilità delle DdS;

- **Computo metrico analitico e quadro riepilogativo di spesa definitivi,** a seguito dei Titoli Abilitativi conseguiti e all' eventuale procedura di gara d'appalto, ove differenti rispetto a quanto già approvato con le verifiche di ammissibilità delle DdS;
- **Dichiarazione sostitutiva di notorietà sottoscritta dal Direttore dei Lavori e dal beneficiario,** attestante che gli elaborati grafici di progetto, il computo metrico analitico e il quadro riepilogativo di spesa sono riferiti al progetto definitivo, ovvero, ove pertinente, non differiscono dagli stessi documenti già approvati con le verifiche di ammissibilità delle DdS;

VERIFICATO, che per le Ditte/Enti ammessi ai benefici della sottomisura 8.1 del PSR PUGLIA 2014/2020, cosi come riportato nell'allegato "A", parte integrante del presente provvedimento, è stata acquisita, ed agli atti della sezione, la seguente documentazione:

1. i pareri/titoli abilitativi per gli interventi ammissibili, anche in considerazione delle precitate DAdG n.391 del 20.11.2019, Determine del Dirigente della Sezione Gestione Sostenibile e Tutela delle Risorse Forestali e Naturali n. 394 del 15.11.2019, e n. 426 del 22.11.2019, ove pertinenti;
2. la dichiarazione di cui all'allegato B della DAdG n.391/2019, ove di pertinenza per gli interventi ricadenti nelle NTA del PAI - Autorità di Bacino Distretto Idrografico Meridionale;
3. gli elaborati grafici di progetto a seguito dei Pareri/Titoli Abilitativi conseguiti, ove differenti rispetto agli elaborati grafici già approvati con le verifiche di ammissibilità delle DdS;
4. il Computo metrico analitico e quadro riepilogativo di spesa, a seguito dei Pareri/Titoli Abilitativi conseguiti e delle eventuali procedure di gara d'appalto concluse, ove differenti rispetto a quanto già approvato con le verifiche di ammissibilità delle DdS;
5. la Dichiarazione sostitutiva di notorietà, sottoscritta dal Direttore dei Lavori e dal beneficiario, attestante che gli elaborati grafici di progetto, il computo metrico analitico e il quadro riepilogativo di spesa sono riferiti al progetto esecutivo, ovvero, ove pertinente, non differiscono dagli stessi documenti già approvati con le verifiche di ammissibilità delle DdS;

VERIFICATO, per i soggetti privati ammessi ai benefici della sottomisura in oggetto, così come riportato nella normativa "Aiuti di Stato", il "*rispetto delle condizioni previste dal Regolamento (UE) n. 1407/2013 in tema di controllo del massimale degli aiuti concedibili nell'arco di tre esercizi finanziari e del cumulo degli aiuti concessi a norma di altri regolamenti soggetti al "de minimis""*, attraverso l'interrogazione del registro RNA con la richiesta delle visure "De Minimis", Deggendorf e Aiuti;

CONSIDERATO che nella colonna con l'indicazione "VERCOR" dell'Allegato "A" sono stati riportati i codici identificativi delle visure effettuate, per il controllo delle predette condizioni previste dal Regolamento (UE) n. 1407/2013;

RITENUTO necessario, in relazione a quanto innanzi esposto, concedere i benefici della sottomisura 8.6 "*Investimenti nella trasformazione e commercializzazione dei prodotti forestali* del PSR PUGLIA 2014/2020 alle Ditte riportate nell'allegato "A", parte integrante del presente provvedimento, per un importo complessivo di aiuto pubblico di € 536.869,48;

Tutto ciò premesso, si propone:

- di concedere l'aiuto alle ditte riportate nell'allegato "A", parte integrante al presente provvedimento, composta da n. 11 beneficiari (prima ditta AGRICOLA GARGANO SOC. COOP. ARL per un importo pari a € 70.005,74, SCIROCCO Nicola per un importo pari a € 22.203,06) per un importo complessivo di spesa ammessa pari ad € 895.300,80 di cui aiuto pubblico concesso pari ad € 581.945,51;
- di stabilire, che gli interventi oggetto di sostegno dovranno concludersi il termine di 18 (diciotto) mesi dalla data di pubblicazione del presente provvedimento sul B.U.R.P.;
- di incaricare il Responsabile della Sottomisura 8.6 a trasmettere, a mezzo Posta Elettronica Certificata (PEC), il presente provvedimento di concessione agli aiuti ai soggetti beneficiari completi dei dati del Codice Unico di Progetto (CUP), riportati nell'allegato "A" che dovranno esprimere formale accettazione della concessione, degli impegni ed obblighi ad essa connessi;

- di stabilire che:
  - la presentazione delle domande di pagamento (anticipo, acconti e saldo) e l'erogazione degli aiuti dovranno effettuarsi secondo le modalità ed i termini stabiliti dagli artt. 6.2 - 6.3 e 6.5 della DAdG n.194/2021 e dai successivi atti amministrativi dell'AdG PSR Puglia 2014-2020;
  - la domanda di pagamento dell'anticipo deve essere inviata al Dipartimento Agricoltura, Sviluppo Rurale ed Ambientale (Responsabile della Sottomisura 8.6) - Lungomare Nazario Sauro 45/47 - 70121 Bari, entro 30 giorni dalla comunicazione del provvedimento di concessione degli aiuti eseguita a mezzo PEC;
  - ciascun beneficiario, è tenuto a trasmettere le domande di pagamento degli acconti e del saldo, da inoltrare ai Servizi Territoriali di competenza, come stabilito dagli artt. 6.2 e 6.5 della DAdG n.194/2021;
- di confermare quanto altro previsto dall'Avviso pubblico approvato con DAdG n. 316 del 30/09/2019, e dai successivi atti amministrativi emanati dall'AdG del PSR Puglia 2014/2020;
- di stabilire, in attuazione del D.M. n.497 del 17.01.2019 (Disciplina del regime di condizionalità ai sensi del Reg. UE n. 1306/2013 e delle riduzioni ed esclusioni per inadempienze dei beneficiari dei pagamenti diretti e dei programmi di sviluppo rurale) e della Delibera di Giunta Regionale n.2271 del 02.12.2019, che qualora a seguito di controlli a qualsiasi titolo ed in qualunque momento effettuati, dovessero essere rilevate infrazioni e/o irregolarità e/o anomalie e/o difformità, rispetto a quanto stabilito dall'Avviso Pubblico e dai successivi atti amministrativi, saranno applicate le riduzioni graduali, esclusioni o revoche dagli aiuti in conformità a quanto sarà stabilito con la precitata Delibera di Giunta Regionale.

VERIFICA AI SENSI DEL D. Lgs 196/03
Garanzie alla riservatezza

La pubblicazione dell'atto all'albo, salve le garanzie previste dalla legge 241/90 in tema di accesso ai documenti amministrativi, avviene nel rispetto della tutela alla riservatezza dei cittadini, secondo quanto disposto dal D. Lgs 196/03 in materia di protezione dei dati personali, nonché dal vigente regolamento regionale nr. 5/2006 per il trattamento dei dati sensibili e giudiziari.

ADEMPIMENTI CONTABILI (AI SENSI DEL D. LGS. N. 118/2011 E S.M.I.)

Il presente provvedimento non comporta alcun mutamento qualitativo e quantitativo di entrata o di spesa, né a carico del bilancio regionale né a carico degli Enti per i cui debiti i creditori potrebbero rivalersi sulla Regione Puglia e che dallo stesso non scaturiranno oneri di natura finanziaria per la Regione Puglia; pertanto, non va trasmesso alla Sezione Bilancio e Ragioneria.

Il sottoscritto attesta che il procedimento istruttorio affidatogli è stato espletato nel rispetto delle norme e che il presente schema di determinazione è conforme alle risultanze istruttorie.

Il Responsabile del Procedimento per la Sottomisura 8.6
Ing. **Alessandro De Risi**

Sulla base delle risultanze istruttorie come innanzi illustrate, nonché letta la proposta formulata dal responsabile della Sottomisura 8.6;
Vista la sottoscrizione da parte del precitato Responsabile alla proposta del presente provvedimento;
Richiamato, in particolare, il disposto dell'art. 6 della L. regionale n. 7 del 4/2/1997, in materia di modalità di esercizio della funzione dirigenziale

Ritenuto di dover provvedere in merito,

DETERMINA

- **di prendere atto** di quanto riportato in narrativa che qui si intende integralmente riportato.

- **di concedere** l'aiuto alle ditte riportate nell'allegato "A", parte integrante al presente provvedimento, composta da n. 11 beneficiari (prima ditta AGRICOLA GARGANO SOC. COOP. ARL per un importo pari a € 70.005,74, SCIROCCO Nicola per un importo pari a € 22.203,06) per un importo complessivo di spesa ammessa pari ad € 895.300,80 di cui aiuto pubblico concesso pari ad € 581.945,52.
- **di stabilire**, che gli interventi oggetto di sostegno dovranno concludersi entro il termine di 18 (diciotto) mesi dalla data di pubblicazione del presente provvedimento sul B.U.R.P.
- **di incaricare** il Responsabile della Sottomisura 8.6 a trasmettere, a mezzo Posta Elettronica Certificata (PEC), il presente provvedimento di concessione agli aiuti ai soggetti beneficiari, riportati nell'allegato "A" che, dovranno esprimere formale accettazione della concessione, degli impegni ed obblighi ad essa connessi.
- **di stabilire che**:
  - la presentazione delle domande di pagamento (anticipo, acconti e saldo) e l'erogazione degli aiuti dovranno effettuarsi secondo le modalità ed i termini stabiliti dagli artt. 6.2 - 6.3 e 6.5 della DAdG n.194/2021 e dai successivi atti amministrativi dell'AdG PSR Puglia 2014-2020;
  - la domanda di pagamento dell'anticipo deve essere inviata al Dipartimento Agricoltura, Sviluppo Rurale ed Ambientale (Responsabile della Sottomisura 8.6) - Lungomare Nazario Sauro 45/47 - 70121 Bari, entro 30 giorni dalla comunicazione del provvedimento di concessione degli aiuti eseguita a mezzo PEC;
  - ciascun beneficiario, è tenuto a trasmettere le domande di pagamento degli acconti e del saldo, da inoltrare ai Servizi Territoriali di competenza, come stabilito dagli artt. 6.2 e 6.5 della DAdG n.194/2021.
- **di confermare** quanto altro previsto dall'Avviso pubblico approvato con DAdG n. 316 del 30/09/2019, e dai successivi atti amministrativi emanati dall'AdG del PSR Puglia 2014/2020.
- **di stabilire,** in attuazione del D.M. n.497 del 17.01.2019 (Disciplina del regime di condizionalità ai sensi del Reg. UE n. 1306/2013 e delle riduzioni ed esclusioni per inadempienze dei beneficiari dei pagamenti diretti e dei programmi di sviluppo rurale) e della Delibera di Giunta Regionale n.2271 del 02.12.2019, che qualora a seguito di controlli a qualsiasi titolo ed in qualunque momento effettuati, dovessero essere rilevate infrazioni e/o irregolarità e/o anomalie e/o difformità, rispetto a quanto stabilito dall'Avviso Pubblico e dai successivi atti amministrativi, saranno applicate le riduzioni graduali, esclusioni o revoche dagli aiuti in conformità a quanto sarà stabilito con la precitata Delibera di Giunta Regionale.
- **di dare atto** che il presente provvedimento:
  - è unicamente formato con mezzi informatici e firmato digitalmente e sarà conservato, ai sensi delle Linee Guida del Segretario generale della Giunta Regionale e del Segretario Generale del Presidente, prot. n. AOO_022/652 del 31.3.2020, sui sistemi informatici regionali CIFRA, Sistema Puglia e Diogene;
  - sarà reso pubblico, ai sensi dell'art. 20 comma 3 del Decreto del Presidente della Giunta regionale n. 3 n. 22 22.01.2021, mediante affissione per 10 giorni lavorativi a decorrere dalla data della sua adozione, all'Albo delle Determinazioni Dirigenziali tramite la piattaforma regionale CIFRA, ai sensi delle Linee Guida del Segretario generale della Giunta Regionale e del Segretario Generale del Presidente, prot. n. AOO_022/652 del 31.3.2020;sarà pubblicizzato nella sezione "Amministrazione trasparente", sotto sezione "Provvedimenti dirigenti amministrativi" del sito www.regione.puglia.it;
  - sarà disponibile nel sito www.psr.regione.puglia.it
  - sarà pubblicato nel Bollettino Ufficiale della Regione Puglia;
  - sarà trasmesso all'A.G.E.A. – Ufficio Sviluppo Rurale;
  - è adottato in originale ed è composto da n. 8 (otto) facciate e dall'Allegato A composto da n. 1(uno) facciate.

La Dirigente della Sezione Attuazione Programmi
Comunitari per l'Agricoltura
Dott.ssa Mariangela LOMASTRO

REGIONE PUGLIA

DIPARTIMENTO AGRICOLTURA SVILUPPO RURALE ED AMBIENTALE

Sezione Attuazione Programmi Comunitari per l'Agricoltura

Allegato "A" alla DAG n. 453 del 13/12/2021

Avviso Pubblico per la presentazione delle DDS - DAdG n. 200 del 21/09/2018 - BURP n. 131 dell'11/10/2018
Misura 8 - Sottomisura 8.6 "Supporto agli investimenti in tecnologie silvicole e nella trasformazione, mobilitazione e commercializzazione prodotti forestali"
2° ELENCO DI CONCESSIONE DELLE DOMANDE DI SOSTEGNO AMMESSE AGLI AIUTI

ANAGRAFICA

N.	DITTA	D.d.S.	C.U.P.	n. registro aiuti di Stato (Sian Cor)	Vercor	Spesa imponibile lavori	Spese generali	Totale spesa ammessa	AIUTO PUBBLICO (65%)
1	AGRICOLA GARGANO SOC. COOP. ARL	4250014935	B69J21026840006	7449530	14357802 14357839 14357843	€ 97.499,27	€ 10.201,87	€ 107.701,14	€ 70.005,74
2	AGRIFOREST SCIROCCO SOC. COOP. AGRICOLA A.R.L.	4250016849	B99J21021090006	7445717	14355607 14355605 14355609	€ 32.370,00	€ 1.788,56	€ 34.158,56	€ 22.203,06
3	AGRIMENGA S.S.	4250018720	B69J21026850006	7449236	14360923 14361000 14361005	€ 155.241,45	€ 14.128,97	€ 169.370,42	€ 110.090,77
4	AGRIPEPE SOC. COOP. A.R.L.	4250017409	B79J21028300006	7449820	14356862 14356858 14356866	€ 61.368,49	€ 7.364,21	€ 68.732,70	€ 44.676,26
5	BIOLEGNAMI VECERA SOC. COOP. A.R.L.	4250019132	B89J21025750006	7450060	14356157 14356156 14356160	€ 91.300,00	€ 5.478,00	€ 96.778,00	€ 62.905,70
6	DANESE Nicola	4250014653	B89J21025750006	7450337	14361378 14361453 14361460	€ 104.816,06	€ 12.577,93	€ 117.393,99	€ 76.306,09
7	GIORDANO Libero	4250014430	B69J21027870006	7477761	15718407 15718376 15718283	€ 90.796,45	€ 10.708,36	€ 101.504,81	€ 65.978,13
8	MARUCCI Giacinto Nicola	4250015726	B79J21028310006	7477985	14362333 14362328 14362332	€ 62.326,62	€ 7.479,19	€ 69.805,81	€ 45.373,78
9	NATURA NUOVA SOC. COOP.	4250019298	B99J21021100006	7478093	14362336 14362391 14362393	€ 75.000,00	€ 4.500,00	€ 79.500,00	€ 51.675,00
10	RANIERI Matteo	4250019116	B39J21029200006	7478219	14356178 14356182 14356177	€ 15.280,00	€ 916,80	€ 16.196,80	€ 10.527,92
11	SCIROCCO Nicola	4250017615	B69J21026800006	7478469	14346189 14346183 14346190	€ 32.370,00	€ 1.788,56	€ 34.158,56	€ 22.203,06
			Importo totale					€ 895.300,79	€ 581.945,51

Il Responsabile del procedimento per la misura 8.6
Ing. Alessandro De Risi

La Dirigente della Sezione Attuazione Programmi Comunitari per l'Agricoltura
Dott.ssa Mariangela Lomastro

DETERMINAZIONE DEL DIRIGENTE SEZIONE BENESSERE SOCIALE, INNOVAZIONE E SUSSIDIARIETA' 6 dicembre 2021, n. 130

POR Puglia FESR-FSE 2014-2020 - Asse III - Azione 3.2. DGR 2276/2019 - A.D. n. 327/2020 (BURP 64/2020) Avviso Pubblico "PUGLIASOCIALE IN - Imprese Sociali" - Presa d'atto dei lavori della Commissione di Valutazione riunitasi in data 06/12/2021. Approvazione verbale n. 26/2021.

LA DIRIGENTE DI SEZIONE

- Visti gli artt. 4 e 5 della L.R. n. 7/1997;
- Visti gli artt. 4 e 16 del D. Lgs. n. 165 del 30/03/2001;
- Visto l'art. 32 della L. n. 69 del 18/06/2009, che prevede l'obbligo di sostituire la pubblicazione tradizionale all'Albo ufficiale con la pubblicazione di documenti digitali sui siti informatici;
- Visto l'art. 18 del D. Lgs. n. 196 del 30/06/2003, "Codice in materia di protezione dei dati personali" in merito ai Principi applicabili ai trattamenti effettuati dai soggetti pubblici;
- Visto il D.Lgs. n. 118 del 23/06/2011 e ss.mm.ii;
- Vista la L.R. n. 35 del 30/12/2020 recante "Disposizioni per la formazione del bilancio di previsione 2021 e bilancio pluriennale 2021-2023 della Regione Puglia" (Legge di stabilità regionale 2021);
- Vista la L.R. n. 36 del 30/12/2020 "Legge regionale Bilancio di previsione della Regione Puglia per l'esercizio finanziario 2021 e bilancio pluriennale 2021-2023";
- Vista la Deliberazione G.R. n. 71 del 18/01/2021 di approvazione del Documento Tecnico di Accompagnamento e del Bilancio Finanziario Gestionale 2021-2023;
- Visti gli artt. 20 e 21 del D. L.gs. n. 82 del 07/03/2005, come modificato dal D.Lgs. n. 217 del 13/12/2017, "Codice dell'Amministrazione Digitale";
- Visto il D.P.G.R. n. 443 del 31/07/2015 e s.m.i. di "Adozione del modello organizzativo denominato "Modello Ambidestro per l'innovazione della macchina Amministrativa regionale – MAIA". Approvazione Atto di Alta Organizzazione";
- Vista la Deliberazione G.R. n. 1974 del 07/12/2020, recante "Approvazione Atto di Alta Organizzazione. Modello Organizzativo 'MAIA 2.0'";
- Visto il D.P.G.R. n. 22 del 22/01/2021 recante "Adozione Atto di Alta Organizzazione. Modello Organizzativo 'MAIA 2.0' ", comprensivo dei relativi allegati, come modificato e integrato con D.P.G.R. n. 45 del 10.2.2021, D.P.G.R. n. 263 del 10.8.2021 e D.P.G.R. n. 328 del 17.9.2021;
- Considerato che il DPGR su citato prevende che "a far data dall'insediamento dei Direttori di Dipartimento le strutture regionali corrispondenti alle attuali Sezioni, con le loro articolazioni in Servizi, sono collocate provvisoriamente negli ambiti dei Dipartimenti così come descritti nell'allegato A-bis" e che, come risulta da nota della Segreteria Generale della Giunta prot. n. AOO_022-602, il Direttore del Dipartimento Welfare si è insediato in data 06/05/2021;
- Visto il D.P.G.R. n. 263 del 10/08/2021 recante: "Attuazione modello Organizzativo MAIA 2.0 adottato con Decreto del Presidente della Giunta Regionale n. 22 del 22 gennaio 2021 e s.m.i. Definizione delle Sezioni di Dipartimento e delle relative funzioni" come modificato e integrato con D.P.G.R. n. 328 del 17/09/2021;
- Vista la Deliberazione G.R. n. 1794 del 05/11/2021, recante "POR Puglia FESR FSE 2014-2020. Adeguamento organizzativo a seguito del D.P.G.R. 22/2021 di adozione del modello di alta organizzaione "Maia 2.0" e ss.mm.ii.";
- Richiamata la Deliberazione G.R. n. 1576 del 30/09/2021 - "*Conferimento incarichi di Direzione delle Sezioni di Dipartimento ai sensi dell'art. 22, comma 2, del decreto del Presidente della Giunta Regionale 22 gennaio 2021 n. 22*" - con cui è stato conferito l'incarico di Dirigente della Sezione Benessere Sociale, Innovazione e Sussidiarietà alla Dr.ssa Laura Liddo;
- Richiamato l'A.D. n. 11 del 23/03/2021 con cui è stato conferito l'incarico di Dirigente del Servizio economia sociale, Terzo Settore e investimenti per l'innovazione sociale alla dr.ssa Silvia Visciano;

VISTI:

- il Regolamento (UE) n. 1303/2013 del Parlamento Europeo e del Consiglio del 17 dicembre 2013, pubblicato sulla GUUE del 20.12.2013, che reca disposizioni comuni sul Fondo europeo di sviluppo regionale, sul Fondo sociale europeo, sul Fondo di coesione, sul Fondo europeo agricolo per lo sviluppo rurale e sul Fondo europeo per gli affari marittimi e la pesca e definisce disposizioni generali sul Fondo europeo di sviluppo regionale, sul Fondo sociale europeo, sul Fondo di coesione e sul Fondo europeo per gli affari marittimi e la pesca e abroga il Regolamento (UE) n. 1083/2006 del Consiglio;
- il D.P.R. 5 febbraio 2018, n. 22, intitolato Regolamento recante i criteri sull'ammissibilità delle spese per i programmi cofinanziati dai Fondi strutturali di investimento europei (SIE) per il periodo di programmazione 2014/2020. (18G00048);
- l'A.D. n. 39 del 21 giugno 2017 "Adozione del documento descrittivo del Sistema di Gestione e Controllo del POR Puglia FESR-FSE 2014-2020 (Si.Ge.Co) redatto ai sensi degli articoli 72,73 e 74 del Regolamento (UE) n. 1303/2013" e ss.mm.ii.;
- il POR Puglia FESR-FSE 2014-2020 (CCI 2014IT16M2OP002), approvato con Decisione C(2015) 5854 del 13 agosto 2015 dei competenti Servizi della Commissione Europea, da ultimo modificato con Decisione C(2020) 4719 del 08/07/2020;
- la Deliberazione di Giunta regionale n. 1091 del 16/07/2020 di approvazione del Programma Operativo FESR FSE 2014-2020 e di presa d'atto della Decisione di esecuzione C(2020) 4719 della Commissione Europea del 8 luglio 2020;
- la Deliberazione della Giunta regionale n. 833/2016, che ha attribuito le responsabilità delle Linee di Azione del POR Puglia FESR-FSE 2014-2020 ai dirigenti delle Sezioni in cui è articolata la nuova organizzazione della Amministrazione regionale, e che tra l'altro ha attribuito la responsabilità delle Linee di Azione 3.2 al dirigente della Sezione Inclusione Sociale attiva e Innovazione reti sociali.
- la Deliberazione di Giunta regionale n. 1166 del 18 luglio 2017 con cui il Dirigente della Sezione Programmazione Unitaria è stato designato quale Autorità di Gestione del Programma Operativo FESR FSE 2014-2020 istituita a norma dell'art. 123 par.3 del Regolamento UE 1303/2013.

PREMESSO CHE:

- la Regione Puglia, con DGR 2274/2017, ha approvato il Programma regionale "PugliaSociale IN", il quale integra tutte le azioni che l'Amministrazione regionale porrà in essere nel periodo 2017-2020 per promuovere un contesto favorevole all'innovazione sociale e allo sviluppo dell'economia sociale, ricercando e attivando soluzioni innovative e risposte nuove alle domande di benessere e qualità della vita delle persone, delle organizzazioni e delle comunità locali;
- l'innovazione sociale, considerata come leva per lo sviluppo di nuove aree di business, di nuove piattaforme integrate di servizi, di nuove opportunità di inclusione e di attivazione, di rigenerazione di contesti urbani e di patrimonio immobiliare, dunque trasversale ai diversi settori di attività economica, tradizionali e del terziario avanzato, diventa con PugliaSociale IN la chiave di definizione di nuove prospettive di investimento e di nuove opportunità di imprese e di business, specificamente di social business;
- il POR Puglia 2014 – 2020 indica gli obiettivi strategici che la Regione intende perseguire per la crescita e lo sviluppo dei territori, incidendo sui fattori di contesto per rafforzarne la competitività;
- il POR Puglia 2014-2020, in coerenza con gli obiettivi tematici del Regolamento (UE) n. 1303/2013 e dell'Accordo di Partenariato, si declina in 13 Assi prioritari, tra cui l'Asse III "Competitività delle piccole e medie imprese" che fissa fra i propri obiettivi specifici quello di diffondere e rafforzare le attività economiche a contenuto sociale;
- la Regione Puglia, attraverso l'obiettivo specifico RA 3.7 "Diffondere e rafforzare le attività economiche a contenuto sociale", intende accrescere l'esigenza di interventi strutturali a sostegno del consolidamento dell'imprenditoria privata che opera nella qualificazione dell'offerta di servizi di interesse sociale, in stretta integrazione con le politiche pubbliche di innalzamento dei livelli dei servizi rivolti a cittadini e famiglie pugliesi e degli obiettivi di sviluppo dell'economia sociale e dell'innovazione sociale;
- l'Azione 3.2 "Interventi di diffusione e rafforzamento delle attività economiche a contenuto sociale"

dell'Asse prioritario III del POR Puglia 2014-2020, contempla la realizzazione di attività di sostegno all'avvio e rafforzamento di attività imprenditoriali che producono effetti socialmente desiderabili e beni pubblici, con specifico riferimento al sostegno ad investimenti materiali ed immateriali per accrescere la capacità produttiva, il grado di coinvolgimento delle platee interessate, l'impiego di nuove tecnologie e lo sviluppo di nuove linee di produzione direttamente rivolte a soddisfare domande sociali e fabbisogni non evasi in tutti gli ambiti, che possano incidere sulla qualità della vita e della parte partecipazione alla vita comunitaria delle persone.

CONSIDERATO CHE:

- con DGR 2276/2019 è stata adottata la variazione al bilancio di previsione per l'esercizio finanziario 2019 e pluriennale 2019-2021 ai sensi del D. Lgs. N. 118/2011, per il l'attuazione della sub-Azione 3.2.a del POR puglia FESR –FSE 2014/2020 – Avviso Pubblico "PUGLIASOCIALE IN – Imprese Sociali";
- con la medesima DGR la Giunta Regionale ha, inoltre, demandato al Dirigente della Sezione Inclusione Sociale Attiva e Innovazione delle Reti Sociali la predisposizione, approvazione ed adozione dell'Avviso pubblico in conformità con le specifiche di cui alla proposta di deliberazione, la selezione ed attuazione degli interventi e l'adozione degli atti connessi e consequenziali, tra cui, se del caso, l'adozione di apposito schema di Disciplinare regolante i rapporti tra Regione Puglia e Soggetti beneficiari, la sottoscrizione dei Disciplinari regolanti i rapporti tra Regione Puglia ed i Soggetti beneficiari;
- con A.D. n. 327/2020 (BURP n. 64 del 07/05/2020) è stato approvato l'Avviso Pubblico "PUGLIASOCIALE IN – Imprese Sociali" e contestualmente è stata disposta la prenotazione di spesa delle somme stanziate con DGR n. 2276/2019;
- l'art. 12 dell'Avviso prevede che "La documentazione suindicata dovrà pervenire, pena l'esclusione, a partire dal 90° (novantesimo) giorno successivo alla pubblicazione sul Bollettino Ufficiale Regione Puglia (BURP) del presente Avviso, ai sensi dell'art. 5, comma 1, del D.Lgs. 123/1998, esclusivamente via PEC all'indirizzo inclusione.innovazione@pec.rupar.puglia.it con indicazione nell'oggetto dei seguenti elementi "Denominazione soggetto proponente" - "AVVISO PUBBLICO Puglia Sociale IN Imprese Sociali";
- con A.D. n. 765 del 14/021/2021 (BURP n. 130 del 17/021/2021) si è proceduto alla nomina della Commissione di valutazione *(di seguito Commissione)*, in applicazione di quanto previsto dall'art. 13 dell'Avviso Pubblico "PUGLIASOCIALE IN – Imprese Sociali" e nel rispetto di quanto previsto dalla POS C.1a Aiuti allegata al SIGECO del POR Puglia FESR-FSE 2014-2020;
- con A.D. n. 821 del 22/10/2020 sono stati approvati gli esiti del lavoro di valutazione della prima seduta della Commissione tenutasi in data 25/021/2021, della seconda seduta tenutasi in data 30/021/2021, della terza seduta tenutasi in data 05/10/2020 e della quarta seduta tenutasi in data 12/10/2020 come riportati nei verbali n. 1/2020 del 25/021/2021, n. 2/2020 del 30/021/2021, n. 3/2020 del 05/10/2020 e n. 4/2020 del 12/10/2020 allegati al provvedimento per farne parte integrante e sostanziale;
- con A.D. n. 963 del 12/11/2020 sono stati approvati gli esiti del lavoro di valutazione della quinta seduta della Commissione tenutasi in data 11/11/2020, come riportati nel verbale n. 5/2020 dell'11/11/2020 allegato al provvedimento per farne parte integrante e sostanziale;
- con A.D. n. 994 del 18/11/2020 sono stati approvati gli esiti della sesta seduta della Commissione tenutasi in data 16/11/2020 e gli esiti del lavoro di valutazione della settima seduta tenutasi in data 17/11/2020 come riportati nel verbale n. 6/2020 del 16/11/2020 e n. 7/2020 del 17/11/2020;
- con A.D. n. 1061 del 26/11/2020 sono stati approvati gli esiti del lavoro di valutazione della ottava seduta della Commissione tenutasi in data 25/11/2020, come riportati nel verbale n. 8/2020 del 25/11/2020 allegato al provvedimento per farne parte integrante e sostanziale;
- con A.D. n. 1083 del 01/12/2020 sono stati approvati gli esiti del lavoro di valutazione della nona seduta della Commissione tenutasi in data 30/11/2020, come riportati nel verbale n. 9/2020 del 30/11/2020 allegato al provvedimento per farne parte integrante e sostanziale;
- con A.D. n. 23 del 15/01/2021 sono stati approvati gli esiti del lavoro di valutazione della decima seduta della Commissione tenutasi in data 14/01/2021, come riportati nel verbale n. 10/2021 del 14/01/2021 allegato al provvedimento per farne parte integrante e sostanziale;

- con A.D. n. 216 del 16/02/2021 sono stati approvati gli esiti del lavoro di valutazione della undicesima seduta della Commissione tenutasi in data 16/02/2021, come riportati nel verbale n. 11/2021 del 16/02/2021 allegato al provvedimento per farne parte integrante e sostanziale;
- con A.D. n. 304 del 10/03/2021 sono stati approvati gli esiti del lavoro di valutazione della dodicesima seduta della Commissione tenutasi in data 10/03/2021, come riportati nel verbale n. 12/2021 del 10/03/2021 allegato al provvedimento per farne parte integrante e sostanziale;
- con A.D. n. 475 del 01/04/2021 sono stati approvati gli esiti del lavoro di valutazione della tredicesima seduta della Commissione tenutasi in data 01/04/2021, come riportati nel verbale n. 13/2021 del 01/04/2021 allegato al provvedimento per farne parte integrante e sostanziale;
- con A.D. n. 595 del 23/04/2021 sono stati approvati gli esiti del lavoro di valutazione della quattordicesima seduta della Commissione tenutasi in data 22/04/2021, come riportati nel verbale n. 14/2021 del 22/04/2021 allegato al provvedimento per farne parte integrante e sostanziale;
- con A.D. n. 674 del 05/05/2021 sono stati approvati gli esiti del lavoro di valutazione della quindicesima seduta della Commissione tenutasi in data 03/05/2021, come riportati nel verbale n. 15/2021 del 03/05/2021 allegato al provvedimento per farne parte integrante e sostanziale;
- con A.D. n. 596 del 23 aprile 2021 (BURP n. 60 del 29/04/2021) è stata approvata la proroga dell'Avviso Pubblico "PUGLIASOCIALE IN – Imprese Sociali" approvato con A.D. n. 327/2020, fino ad esaurimento delle risorse finanziarie disponibili, fermo restando che gli interventi ammessi a finanziamento dovranno in ogni caso concludersi entro il 31/12/2023;
- con A.D. n. 764 del 14/05/2021 sono stati approvati gli esiti del lavoro di valutazione della sedicesima seduta della Commissione tenutasi in data 13/05/2021, come riportati nel verbale n. 16/2021 del 13/05/2021 allegato al provvedimento per farne parte integrante e sostanziale;
- con A.D. n. 775 del 18/05/2021 sono stati approvati gli esiti del lavoro di valutazione della diciassettesima seduta della Commissione tenutasi in data 17/05/2021, come riportati nel verbale n. 17/2021 del 17/05/2021 allegato al provvedimento per farne parte integrante e sostanziale;
- con A.D. n. 823 del 25/05/2021 sono stati approvati gli esiti del lavoro di valutazione della diciottesima seduta della Commissione tenutasi in data 24/05/2021, come riportati nel verbale n. 18/2021 del 24/05/2021 allegato al provvedimento per farne parte integrante e sostanziale;
- con A.D. n. 912 del 09/06/2021 sono stati approvati gli esiti del lavoro di valutazione della diciannovesima seduta della Commissione tenutasi in data 08/06/2021, come riportati nel verbale n. 19/2021 del 08/06/2021 allegato al provvedimento per farne parte integrante e sostanziale;
- con A.D. n. 951 del 18/06/2021 sono stati approvati gli esiti del lavoro di valutazione della ventesima seduta della Commissione tenutasi in data 17/06/2021, come riportati nel verbale n. 20/2021 del 17/06/2021 allegato al provvedimento per farne parte integrante e sostanziale;
- con A.D. n. 1029 del 06/07/2021 sono stati approvati gli esiti del lavoro di valutazione della ventunesima seduta della Commissione tenutasi in data 01/07/2021, come riportati nel verbale n. 21/2021 del 01/07/2021 allegato al provvedimento per farne parte integrante e sostanziale;
- con A.D. 976 del 24/06/2021 (BURP n. 84 del 16/11/2021) è stata approvata la nuova composizione della Commissione, valida a far data dal 05 luglio 2021;
- con A.D. n. 1144 del 16/11/2021 sono stati approvati gli esiti del lavoro di valutazione della ventiduesima seduta della Commissione tenutasi in data 29/07/2021, come riportati nel verbale n. 22/2021 del 29/07/2021 allegato al provvedimento per farne parte integrante e sostanziale;
- con A.D. n. 192/20 del 22/10/2021 sono stati approvati gli esiti del lavoro di valutazione della ventitreesima seduta della Commissione tenutasi in data 06/10/2021, come riportati nel verbale n. 23/2021 del 06/10/2021 allegato al provvedimento per farne parte integrante e sostanziale;
- con A.D. n. 192/71 dell'11/11/2021 sono stati approvati gli esiti del lavoro di valutazione della ventiquattresima seduta della Commissione tenutasi in data 11/11/2021, come riportati nel verbale n. 24/2021 dell'11/11/2021 allegato al provvedimento per farne parte integrante e sostanziale;
- con A.D. n. 192/79 del 16/11/2021 sono stati approvati gli esiti del lavoro di valutazione della

venticinquesima seduta della Commissione tenutasi in data 16/11/2021, come riportati nel verbale n. 25/2021 del 16/11/2021 allegato al provvedimento per farne parte integrante e sostanziale;
- in data 06 dicembre 2021 alle ore 09.30, in collegamento web tramite la piattaforma Google Meet, si è tenuta la ventiseiesima seduta della Commissione per la valutazione delle proposte progettuali;
- gli esiti della ventiseiesima seduta sono riportati nel verbale n. 26/2021 del 06/12/2021.

PRESO ATTO CHE:
- i progetti ammissibili a finanziamento ai sensi dell'art. 13 dell'Avviso Pubblico "PUGLIASOCIALE IN – Imprese Sociali" sono:
  - il n. 75 Progetto "Ri-Abilita" presentato dalla Soc. Coop. Soc. a.r.l. Abilita;
  - il n. 115 Progetto "GRIOT – Storie e cucine migranti" presentato da Griot Società Cooperativa sociale, come da valutazione tecnica riportata nel verbale n. 26/2021.

Tanto premesso e considerato, con il presente provvedimento si ritiene opportuno approvare gli esiti del lavoro di valutazione della ventiseiesima seduta tenutasi in data 06/12/2021 come riportati nel verbale n. 26/2021 del 06/12/2021, allegato al presente provvedimento per farne parte integrante e sostanziale.

Verifica ai sensi del Regolamento UE n. 679/2016 e del D. Lgs. n. 196/2003 come modificato dal D. Lgs. n. 101/2018 -Garanzie di riservatezza

La pubblicazione dell'atto all'Albo, salve le garanzie previste dalla L. n. 241/90 in tema di accesso ai documenti amministrativi, avviene nel rispetto della tutela della riservatezza dei cittadini secondo quanto disposto dal Regolamento UE n. 679/2016 in materia di protezione dei dati personali nonché dal D. Lgs. n. 196/2003 come modificato dal D. lgs. n. 101/2018 ed ai sensi del vigente Regolamento regionale n. 5/2006 per il trattamento dei dati sensibili e giudiziari.
Ai fini della pubblicità legale, l'atto destinato alla pubblicazione è redatto in modo da evitare la diffusione di dati personali identificativi non necessari ovvero il riferimento alle particolari categorie di dati previste dagli articoli 9 e 10 del Regolamento citato; qualora tali dati fossero indispensabili per l'adozione dell'atto, essi sono trasferiti in documenti separati, esplicitamente richiamati.

ADEMPIMENTI CONTABILI AI SENSI DEL D.LGS. N. 118/2011 E SS.MM.II

Il presente provvedimento non comporta alcun mutamento quantitativo di spesa né a carico del Bilancio regionale né a carico di Enti i cui creditori potrebbero rivalersi sulla Regione.
Tutto ciò premesso e considerato

LA DIRIGENTE DI SEZIONE

- sulla base delle risultanze istruttorie di cui innanzi;
- viste le attestazioni in calce al presente provvedimento;
- ritenuto di dover provvedere in merito;
- rilevata l'insussistenza di situazioni, anche potenziali, di conflitto di interessi ai sensi dell'art. 6 bis della L. 241/1990 e ss.mm.ii., dell'art. 7 del D.P.R. n. 62/2013. e dell'art 7 del Codice di comportamento dei dipendenti della Regione Puglia.

DETERMINA

1. di **prendere atto** di quanto espresso in narrativa, che qui si intende integralmente riportato;
2. di **approvare gli esiti** della ventiseiesima seduta tenutasi in data 06/12/2021 come riportati nel verbale n. 26/2021 del 06/12/2021, allegato al presente provvedimento per farne parte integrante e sostanziale;
3. di **procedere** con la comunicazione a mezzo PEC dei suddetti esiti ai soggetti proponenti e, laddove prevista, la richiesta di integrazioni documentali assegnando per ottemperare un termine pari a 10 giorni lavorativi dal ricevimento della richiesta;

4. di **disporre** la pubblicazione sul BURP;
5. di **precisare** che avverso il presente atto di determinazione è ammesso ricorso giurisdizionale amministrativo ai sensi dell'art. 3, co. 4, della L. 241/90 e ss.mm.ii., o, in alternativa, ricorso straordinario ai sensi dell'art. 8 del D.P.R. 1199/1971;
6. di **precisare** che il presente provvedimento:
   - viene redatto in forma integrale, secondo quanto disposto dal Regolamento UE n. 679/2016, relativo alla protezione delle persone fisiche con riguardo al trattamento dei dati personali, nonché alla libera circolazione di tali dati e che abroga la direttiva europea 95/46/CE (regolamento generale sulla protezione dei dati) e dal d.lgs. n.101/2018;
   - sarà pubblicato in forma integrale all'Albo telematico-provvisorio delle determinazioni del Dipartimento WELFARE sul Sistema Puglia per 10 giorni lavorativi e poi archiviato nel sistema informativo di gestione documentale della Regione Puglia, ai sensi dell'art. 20, comma 3 del DPGR n. 26/2021;
   - sarà pubblicato sul B.U.R.P.;
   - viene trasmesso in formato digitale al Segretariato Generale della Giunta Regionale;
   - viene trasmesso all'Assessorato al Welfare;
   - viene notificato a:
     - Abilita Soc. Coop. Soc. a.r.l. – PEC abilita@pec.it
     - Griot Società Cooperativa sociale – PEC cooperativagriot@pec.it
   - è composto da n° 15 facciate, compreso l'allegato Verbale n. 26/2021, ed è adottato in unico originale.

LA DIRIGENTE
Sezione Benessere Sociale, Innovazione e Sussidiarietà
Dr.ssa Laura Liddo

REGIONE PUGLIA

DIPARTIMENTO WELFARE

SEZIONE BENESSERE SOCIALE, INNOVAZIONE E SUSSIDIARIETA'

Avviso Pubblico "PUGLIASOCIALE IN – Imprese Sociali" per il finanziamento di interventi di diffusione e rafforzamento delle attività economiche a contenuto sociale

(approvato con A.D.n.327 del 30 aprile 2020)

Verbale n. 26/2021

Premesso che:

-con A.D. n.327 del 30 aprile 2020(BURP n. 64 del 07/05/2020) è stato approvato l'Avviso Pubblico in epigrafe;

- l'art. 13 dell'Allegato 1 (*di seguito Avviso Pubblico*) all'A.D. n. 327/2020prevede che *"La selezione degli interventi ammissibili a finanziamento avverrà attraverso procedura valutativa "a sportello", per cui si procederà ad istruire e finanziare le proposte progettuali secondo l'ordine cronologico d'arrivo delle stesse e sino a concorrenza delle risorse disponibili a valere sulla dotazione finanziaria di cui al presente Avviso. (omissis).La selezione sarà effettuata da apposita Commissione di valutazione istituita, in data successiva alla pubblicazione del presente Avviso sul BURP, con provvedimento del Dirigente della Sezione Inclusione Sociale Attiva e Innovazione delle Reti Sociali e composta da un numero dispari di membri per un massimo di cinque, con competenze specifiche per assolvere ai compiti attribuiti, oltre che da un segretario verbalizzante."*;

- con A.D. n. 765 del 14/09/2020 è stata costituita la Commissione di valutazione (*di seguito Commissione*) per la selezione dei progetti come previsto dall'art. 13dell'Avviso Pubblico;

- con A.D. n. 596 del 23 aprile 2021 (BURP n. 60 del 29/04/2021) è stata approvata la proroga dell'Avviso Pubblico in epigrafe, fino ad esaurimento delle risorse finanziarie disponibili, fermo restando che gli interventi ammessi a finanziamento dovranno in ogni caso concludersi entro il 31/12/2023;

- In data 25 settembre 2020 alle ore 09.30 si è tenuta la prima seduta della Commissione costituita con A.D. n. 765/2020, i cui esiti sono riportati nel verbale n. 1/2020 di pari data.

- In data 30 settembre 2020 alle ore 09.30 si è tenuta la seconda seduta della Commissione costituita con A.D. n. 765/2020, i cui esiti sono riportati nel verbale n. 2/2020 di pari data.

- In data 05 ottobre 2020 alle ore 09.00 si è tenuta la terza seduta della Commissione costituita con A.D. n. 765/2020, i cui esiti sono riportati nel verbale n. 3/2020 di pari data.

- In data 12 ottobre 2020 alle ore 09.00 si è tenuta la quarta seduta della Commissione costituita con A.D. n. 765/2020, i cui esiti sono riportati nel verbale n. 4/2020 di pari data.

- In data 11 novembre 2020 alle ore 09.30 si è tenuta la quinta seduta della Commissione costituita con A.D. n. 765/2020, i cui esiti sono riportati nel verbale n. 5/2020 di pari data.

- In data 16 novembre 2020 ore 9.30, vista l'assenza per sopraggiunti motivi di servizio di un componente della Commissione, la stessa ha verbalizzato di riconvocarsi in data 17 novembre 2020 ore 15.00, come da verbale n.6/2020 del 16/11/2020.

- In data 17 novembre 2020 alle ore 15.00 si è tenuta la settima seduta della Commissione costituita con A.D. n. 765/2020, i cui esiti sono riportati nel verbale n. 7/2020 di pari data.

- In data 25 novembre 2020 alle ore 9.30 si è tenuta l'ottava seduta della Commissione costituita con A.D. n. 765/2020, i cui esiti sono riportati nel verbale n. 8/2020 di pari data.

- In data 30 novembre 2020 alle ore 9.30 si è tenuta la nona seduta della Commissione costituita con A.D. n. 765/2020, i cui esiti sono riportati nel verbale n. 9/2020 di pari data.

- In data 14 gennaio 2021 alle ore 10.00 si è tenuta la decima seduta della Commissione costituita con A.D. n. 765/2020, i cui esiti sono riportati nel verbale n. 10/2021 di pari data.

- In data 16 febbraio 2021 alle ore 09.30 si è tenuta l'undicesima seduta della Commissione costituita con A.D. n. 765/2020, i cui esiti sono riportati nel verbale n. 11/2021 di pari data.

- In data 10 marzo 2021 alle ore 09.00 si è tenuta la dodicesima seduta della Commissione costituita con A.D. n. 765/2020, i cui esiti sono riportati nel verbale n. 12/2021 di pari data.

- In data 01 aprile 2021 alle ore 09.30 si è tenuta la tredicesima seduta della Commissione costituita con A.D. n. 765/2020, i cui esiti sono riportati nel verbale n. 13/2021 di pari data.

- In data 22 aprile 2021 alle ore 09.30 si è tenuta la quattordicesima seduta della Commissione costituita con A.D. n. 765/2020, i cui esiti sono riportati nel verbale n. 14/2021 di pari data.

- In data 03 maggio 2021 alle ore 09.30 si è tenuta la quindicesima seduta della Commissione costituita con A.D. n. 765/2020, i cui esiti sono riportati nel verbale n. 15/2021 di pari data.

- In data 13 maggio 2021 alle ore 09.30 si è tenuta la sedicesima seduta della Commissione costituita con A.D. n. 765/2020, i cui esiti sono riportati nel verbale n. 16/2021 di pari data.

- In data 17 maggio 2021 alle ore 09.30 si è tenuta la diciassettesima seduta della Commissione costituita con A.D. n. 765/2020, i cui esiti sono riportati nel verbale n. 17/2021 di pari data.

- In data 24 maggio 2021 alle ore 09.30 si è tenuta la diciottesima seduta della Commissione costituita con A.D. n. 765/2020, i cui esiti sono riportati nel verbale n. 18/2021 di pari data.

- In data 08 giugno 2021 alle ore 09.30 si è tenuta la diciannovesima seduta della Commissione costituita con A.D. n. 765/2020, i cui esiti sono riportati nel verbale n. 19/2021 di pari data.

- In data 17 giugno 2021 alle ore 09.30 si è tenuta la ventesima seduta della Commissione costituita con A.D. n. 765/2020, i cui esiti sono riportati nel verbale n. 20/2021 di pari data.

- In data 01 luglio 2021 alle ore 09.30 si è tenuta la ventunesima seduta della Commissione costituita con A.D. n. 765/2020, i cui esiti sono riportati nel verbale n. 21/2021 di pari data.

- Con A.D. 976 del 24/06/2021 (BURP n. 84 del 01/07/2021) è stata approvata la nuova composizione della Commissione, valida a far data dal 05 luglio 2021.

- In data 29 luglio 2021 alle ore 09.30 si è tenuta la ventiduesima seduta della Commissione costituita con A.D. n. 765/2020 così come modificata con A.D. n. 976/2021, i cui esiti sono riportati nel verbale n. 22/2021 di pari data.

- In data 06 ottobre 2021 alle ore 09.30 si è tenuta la ventitreesima seduta della Commissione costituita con A.D. n. 765/2020 così come modificata con A.D. n. 976/2021, i cui esiti sono riportati nel verbale n. 23/2021 di pari data.

- In data 11 novembre 2021 alle ore 09.30 si è tenuta la ventiquattresima seduta della Commissione costituita con A.D. n. 765/2020 così come modificata con A.D. n. 976/2021, i cui esiti sono riportati nel verbale n. 24/2021 di pari data.

- In data 16 novembre 2021 alle ore 09.30 si è tenuta la venticinquesima seduta della Commissione costituita con A.D. n. 765/2020 così come modificata con A.D. n. 976/2021, i cui esiti sono riportati nel verbale n. 25/2021 di pari data.

- In data 06 dicembre 2021 alle ore 10.30 in collegamento web tramite la piattaforma Google Meet, si è riunita la Commissione costituita con A.D. n. 976/2021 per l'istruttoria delle domande pervenute a seguito dell'Avviso Pubblico in epigrafe.

Sono presenti:

- la dr.ssa Valentina Donati, funzionaria della Sezione Benessere Sociale, Innovazione e Sussidiarietà, in qualità di componente e Presidente della Commissione;
- il dr. Piero D'Argento, componente esterno esperto di innovazione sociale e terzo settore;
- l'ing. Gabriella Vincenzina La Sala, funzionaria della Sezione Benessere Sociale, Innovazione e Sussidiarietà, in qualità di componente con competenza tecnica;
- la dr.ssa Rossella Bratta, funzionaria della Sezione Benessere Sociale, Innovazione e Sussidiarietà, in qualità di segretaria verbalizzante.

La Commissione procede alla verifica delle integrazioni pervenute secondo l'ordine cronologico di invio delle stesse, come da seguente tabella, per i progetti per i quali, verificata l'ammissibilità formale e sostanziale, era stata sospesa la valutazione tecnica (cfr. verbale 24/2021):

Ordine integrazioni	N. prog. Progetto	Soggetto	Titolo intervento	Data e ora trasmissione integrazioni
1	75	Abilita Soc. Coop. Soc. a.r.l.	Ri-Abilita	20/11/2021 - 16.41
2	115	Griot Società Cooperativa sociale	GRIOT – Storie e cucine migranti	23/11/2021 - 16.07

Verificata la correttezza e completezza della documentazione integrativa inviata, la Commissione procede a verificare l'ammissibilità tecnica.
Le risultanze della valutazione sono riportate nella seguente tabella:

N. prog.	Soggetto proponente	Titolo intervento	Punteggio Valutazione tecnica	Ammissibilità tecnica	Ammissibile a finanziamento
75	Abilita Soc. Coop. Soc. a.r.l.	Ri-Abilita	78	SI	SI
115	Griot Società Cooperativa sociale	GRIOT – Storie e cucine migranti	82	SI	SI

Gli esiti della valutazione tecnica dei Progetti n. 75 e 115 sono riportati nella griglia di valutazione riportata in allegato al presente verbale, di cui costituisce parte integrante e sostanziale.

Alle ore 11.30 la Commissione termina i lavori.

Letto, confermato e sottoscritto

Bari, 06 dicembre 2021

dr.ssa Valentina Donati

dr. Piero D'Argento

ing. Gabriella V. La Sala

dr.ssa Rossella Bratta

		Data Commissione	6/dic/21	6/dic/21
		Num. Pratica	75	115
		Prot. Reg.	03/05/2021/0006430	21/10/2021/0021793
		Soggetto proponente	Abilita Soc. Coop. Soc. a.r.l.	Griot Società Cooperativa sociale
		Titolo Progetto	Ri-Abilita	GRIOT – Storie e cucine migranti
		Importo totale Progetto	€ 304.534,62	€ 249.941,37
		Contributo regionale richiesto	€ 200.000,00	€ 181.028,58
DESCRIZIONE		**PUNTEGGIO**		
A. 1 - Sostenibilità e coerenza complessiva del progetto (punteggio totale criterio max 30)				
A.1.1	Coerenza sotto il profilo strategico: conoscenza e chiarezza nella individuazione degli stakeholder e dei beneficiari, del territorio, del bisogno che si vuole concorrere a soddisfare, del cambiamento che si vuole generare.	max 10	6	4
A.1.2	Sostenibilità e coerenza sotto il profilo organizzativo: individuazione dettagliata delle risorse chiave dal punto di vista delle competenze tecniche specialistiche, del modello organizzativo, dei permessi e/o autorizzazioni necessari.	max 10	8	8
A.1.3	Sostenibilità e coerenza sotto il profilo economico finanziario: definizione dettagliata delle risorse finanziarie, interne ed esterne all'azienda, necessarie. Voci di costo, voci di ricavo, l'andamento dei costi e dei ricavi etc.	max 10	8	8
A.2 - Fattibilità del progetto (punteggio totale criterio max 30)				
A.2.1	Scalabilità dell'idea progettuale nel tempo e nello spazio (intesa come sostenibilità economica e prospettive di continuità e sviluppo dell'idea progettuale, chiarezza nella definizione delle soluzioni per il reperimento delle risorse e la prosecuzione delle attività)	max 10	6	6
A.2.2	Flessibilità e dinamismo dell'organizzazione (intesa come capacità dell'organizzazione di adattarsi ai cambiamenti del mercato e delle condizioni socio-territoriali)	max 10	6	8
A.2.3	Fattibilità ed efficacia attesa (intesa come realizzabilità dell'idea proposta e presenza di fattori chiave che ne rafforzino la fattibità, in relazione con i vincoli e le criticità del settore di intervento, capacità del progetto di conseguire gli obiettivi dichiarati)	max 10	6	8
A.3 - Congruenza finanziaria e organizzativa (punteggio totale criterio max 20)				
A.3.1	Congruenza del quadro economico rispetto agli obiettivi perseguiti	max 10	8	8
A.3.2	Definizione di uno strumento di valutazione di impatto sociale (rif. Decreto 23 luglio 2019 Ministero del lavoro e delle politiche sociali - Linee guida per la realizzazione di sistemi di valutazione dell'impatto sociale delle attività svolte dagli enti del Terzo Settore)	max 10	4	6
A.4 - Impatto potenziale del progetto (punteggio totale criterio max 20)				
A.4.1	Ricadute in termini occupazionali, rapporto percentuale fra il numero di ULA (Unità Lavorative Annue), coerente con gli obiettivi perseguiti ed effettivamente impiegate per l'attuazione dell'idea progettuale (NA) e il costo complessivo dell'investimento (INV). % NA/INV (max 5 punti)			
	% NA/INV > 0,0040%	5	3	3
	% NA/INV > 0,0008% ≤ 0,0040%	3		
	% NA/INV ≥ 0,0004% e ≤ 0,0008%	1		
A.4.2	Aggregazione formalizzata da intese partenariali, con soggetti pubblici e/o privati del territorio pugliese, per la realizzazione di sinergie utili al raggiungimento di finalità e obiettivi a cui tende la proposta progettuale. (Saranno attribuiti zero punti se non è previsto un partenariato, 3 punti se previsto, 5 punti se il partenariato, in considerazione delle attività svolte dai soggetti partner e dall'impegno nell'ambito dell'idea progettuale, è fortemente coerente con gli obiettivi del progetto) (max 15 punti)			
	Presenza di partner del privato sociale	max 5	5	5
	Presenza di partner del privato profit	max 5	5	5
	Presenza di partner pubblici	max 5	5	5

		Data Commissione	6/dic/21	6/dic/21
		Num. Pratica	75	115
		Prot. Reg.	03/05/2021/0006430	21/10/2021/0021793
		Soggetto proponente	Abilita Soc. Coop. Soc. a.r.l.	Griot Società Cooperativa sociale
		Titolo Progetto	Ri-Abilita	GRIOT – Storie e cucine migranti
		Importo totale Progetto	€ 304.534,62	€ 249.941,37
		Contributo regionale richiesto	€ 200.000,00	€ 181.028,58
B.1 Cantierabilità del progetto (punteggio totale criterio max 8)				
B.1.1	Immediatamente cantierabile (presentazione di un progetto firmato da tecnico abilitato e corredato da pareri e autorizzazioni, laddove necessari)	8	8	8
B.1.2	Cantierabile nel medio periodo (presentazione di un progetto firmato da tecnico abilitato e corredato da documentazione atta a dimostrare l'avvio dell'iter amministrativo per l'ottenimento di pareri e/o autorizzazioni, laddove necessari)	4		
B.1.3	Cantierabile nel lungo periodo (presentazione del solo progetto di fattibilità tecnica ed economica)	1		
Presentazione di un progetto certificato secondo quanto previsto per la PROCEDURE DI CERTIFICAZIONE DI SOSTENIBILITÀ DEGLI EDIFICI definite dalla DGR 2279/2009 - Processo di certificazione del progetto.		2	0	0
		VALUTAZIONE TOTALE	**78**	**82**
		AMMESSO (SI/NO)	**SI**	**SI**

DETERMINAZIONE DEL DIRIGENTE SEZIONE COMPETITIVITA' DELLE FILIERE AGROALIMENTARI 9 dicembre 2021, n. 315

Deliberazione della Giunta Regionale n.904 del 15 maggio 2012. Deliberazione della Giunta Regionale n.2126 del 22 dicembre 2020 - Protocollo d'intesa per la realizzazione del progetto esecutivo "Interventi per la competitività del comparto viti-vivaistico salentino". Proroga termini di ultimazione Attività 6 - Miglioramento delle strutture al servizio del Vivaismo

Il Dirigente della Sezione Competitività Filiere Agroalimentari

VISTA la legge 7 agosto 1990, n. 241 e ss.mm.ii.;

VISTI gli articoli 4 e 5 della L.R. n. 7/1997;

VISTA la Deliberazione di G.R. n. 3261 del 28/07/1998;

VISTI gli articoli 4 e 16 del D.Lgs. 165/2001;

VISTO il D.Lgs 196/03 "Codice in materia di protezione dei dati personali" integrato con le modifiche introdotte dal D. Lgs. 101/2018 per l'adeguamento della normativa nazionale alle disposizioni del Regolamento (UE) 2016/679 (GPDR);

VISTO l'articolo 32 della Legge 18 giugno 2009, n. 69, che prevede l'obbligo di sostituire la pubblicazione tradizionale all'Albo ufficiale con la pubblicazione di documenti digitali sui siti informatici;

VISTO il d.lgs. n. 33 del 14/03/2013 e ss.mm.ii. recante "Riordino della disciplina riguardante gli obblighi di pubblicità, trasparenza e diffusione delle informazioni da parte delle Pubbliche Amministrazioni";

VISTI gli artt. 20 e 21 del Codice dell'Amministrazione Digitale (CAD), di cui al d.lgs n. 82/2005, come modificato dal d.lgs 13 dicembre 2017 n. 217;

VISTE le "Linee guida per la gestione degli Atti Dirigenziali come documenti originali informatici con il sistema CIFRA1" aggiornate alla versione 10.3, trasmesse con nota AOO_175-1875 del 28 maggio 2020 dal Segretario Generale della Presidenza;

Sulla base dell'istruttoria della PO "Innovazione in Agricoltura", dalla quale emerge quanto segue:

VISTA la direttiva 68/193/CEE del Consiglio relativa alla commercializzazione dei materiali di moltiplicazione vegetativa della vite e successive modifiche;

VISTO il decreto ministeriale 8 febbraio 2005 "Norme di commercializzazione dei materiali di moltiplicazione vegetativa della vite";

VISTA la direttiva 2005/43/CE della Commissione del 23 giugno 2005 che modifica gli allegati della direttiva 68/193/CEE del Consiglio;

VISTO il decreto ministeriale 7 luglio 2006 recante recepimento della direttiva 2005/43/CE della Commissione del 23 giugno 2005 che modifica gli allegati della direttiva 68/193/CEE del Consiglio relativa alla commercializzazione dei materiali di moltiplicazione vegetativa della vite;

VISTA la Deliberazione della Giunta Regionale n. 2254 del 23/12/2003, con la quale la Regione Puglia ha approvato il Protocollo d'Intesa con il Centro di Ricerca, Formazione e Sperimentazione in Agricoltura "Basile Caramia" di Locorotondo, di seguito CRSFA "Basile Caramia" per la promozione delle attività viti-vivaistiche, attraverso la costituzione di un "Comitato di concertazione per la valorizzazione del patrimonio vivaistico viticolo regionale";

VISTA la Deliberazione della Giunta Regionale n. 1938 del 28/12/2005, con la quale è stato istituito il Comitato Consultivo Vitivinicolo regionale, organo tecnico consultivo di concertazione tra i rappresentanti della filiera,

delle politiche e delle azioni finalizzate alla tutela e alla valorizzazione qualitativa e commerciale delle produzioni vitivinicole pugliesi;

VISTA la Legge Regionale del 9 agosto 2019, n. 44 art. 4 "Adesione al Sistema nazionale volontario di qualificazione del materiale di propagazione vegetale" con cui la Regione Puglia aderisce al "Sistema nazionale volontario di qualificazione del materiale di propagazione vegetale" istituito presso il Ministero delle politiche agricole, alimentari, forestali e del turismo, con decreto ministeriale 19 marzo 2019, n. 160069, pubblicato nella Gazzetta ufficiale della Repubblica italiana n. 119 del 23 maggio 2019;

PREMESSO CHE:

- con Deliberazione della Giunta Regionale n. 904 del 15/05/2012 è stato approvato lo schema di protocollo d'intesa da stipulare tra la Provincia di Lecce, il Comune di Otranto, l'Unioncamere Puglia, la CCIAA di Lecce, il CRSFA "Basile Caramia" di Locorotondo, il DiBCA-UNIBA, l'IVV-CNR (ora Istituto di Protezione Sostenibile delle Piante – IPSP), il Consorzio Vivaisti Viticoli Pugliesi e la Regione Puglia, e l'annesso progetto "Interventi per la competitività del comparto viti-vivaistico salentino", per interventi integrati finalizzati alla riorganizzazione e potenziamento del Nucleo regionale di premoltiplicazione della vite, al potenziamento delle capacità produttive del comparto vivaistico viticolo pugliese, al miglioramento e ampliamento dell'offerta vivaistica regionale;
- con la Determinazione del Dirigente della Sezione Agricoltura n. 686 del 19.12.2012 si è provveduto a impegnare l'importo complessivo di € 447.600,00, con imputazione rispettivamente sul cap. 112053 (U.P.B. 1.1.5) del bilancio regionale esercizio finanziario 2012 – risorse vincolate, per la somma di € 361.000,00, e sul cap. 111033 (U.P.B. 1.1.4) del bilancio regionale esercizio finanziario 2012 – risorse del bilancio autonomo, per la somma di € 86.600,00;
- il protocollo d'intesa per la realizzazione del progetto esecutivo "Interventi per la competitività del comparto viti-vivaistico salentino" è stato stipulato dai soggetti firmatari il 13.03.2013 e registrato al numero 014952 di repertorio il 07.05.2013;
- nell'atto costitutivo di Associazione Temporanea di Scopo (ATS) preposta alla gestione delle attività progettuali, prevista all'art. 5 del Protocollo di intesa allegato alla DGR 904/2012 in narrativa, registrato al n. 105 di rep. del 15.11.2013, le parti, di comune accordo, designano il CRSFA "Basile Caramia" di Locorotondo (BA) quale soggetto capofila;
- in ottemperanza al protocollo di intesa e all'art. 5 dell'atto costitutivo di cui al punto precedente, i soggetti firmatari hanno successivamente provveduto ad erogare a favore del CRSFA "Basile Caramia" di Locorotondo (BA) le somme relative alle rispettive quote di cofinanziamento;
- con Determinazione del Dirigente della Sezione Agricoltura n. 640 del 01/12/2015, a fronte dell'avvenuta contribuzione delle suddette quote da parte di tutti i partner, si è provveduto a liquidare al CRSFA "Basile Caramia" di Locorotondo (BA) la somma di € 180.500,00 a titolo di anticipazione per l'avvio delle attività previste dal progetto esecutivo in narrativa;
- con Deliberazione della Giunta Regionale n. 437 del 06.04.2016 è stata approvata la rimodulazione tecnico-finanziaria del progetto esecutivo "Interventi per la competitività del comparto viti-vivaistico salentino";
- con l'art. 56 della Legge Regionale n. 67 del 29/12/2017 "*Interventi a sostegno della filiera vivaistica viticola regionale*", la Regione ha destinato una dotazione finanziaria, al fine di sostenere il rilancio e la valorizzazione della filiera vivaistica viticola pugliese e di accelerare il recupero di attrattività commerciale delle produzioni vitivivaistiche regionali, da utilizzare per le iniziative atte a ristabilire l'equilibrio economico delle aree colpite dall'infezione e a sostenere i vivaisti viticoli salentini particolarmente colpiti nella propria attività commerciale dall'evolversi dell'epidemia di Xylella f.;
- con Deliberazione della Giunta Regionale n. 2319 del 11/12/2018, è stata approvata la rimodulazione tecnico-finanziaria ed è stato stabilito il termine conclusivo delle attività progettuali;

- con Deliberazione di Giunta Regionale n. 2126 del 22/12/2020 è stato disposto di prorogare al 31/12/2021 il termine delle attività previste dal protocollo d'intesa per la realizzazione del progetto esecutivo "Interventi per la competitività del comparto viti-vivaistico salentino", e di dare mandato al dirigente della Sezione Competitività delle filiere agroalimentari di approvare con proprio provvedimento la rimodulazione del progetto esecutivo ed il nuovo cronoprogramma per la realizzazione delle attività al nuovo termine;
- il CRSFA, ente capofila, con nota del 16/11/2021, acquisita al protocollo della Sezione Competitività delle Filiere della Regione Puglia con n. 12605 del 16/11/2021, ha trasmesso la rimodulazione del piano finanziario, e il cronoprogramma aggiornato delle attività, evidenziando che l'adattamento previsto non altera gli obiettivi di ciascun intervento previsto dal progetto;
- con Determinazione del Dirigente della Sezione Competitività Filiere Agroalimentari n. 295 del 29.11.2021 è stata approvata la rimodulazione tecnico-finanziaria e il cronoprogramma del progetto esecutivo "Interventi per la competitività del comparto viti-vivaistico salentino";

CONSIDERATO CHE:

- l'Impresa Schirinzi Costruzioni srls, con sede legale in Monteroni di Lecce (LE) alla via G. Falcone 10, affidataria dei lavori di miglioramento fondiario da realizzarsi nell'ambito dell'attività 6 "Miglioramento delle strutture al servizio del Vivaismo" e precisamente:
  - Ristrutturazione di un immobile sito in Otranto alla Loc. Frassanito, C.F. Fg. 2 p.lla 657, della superficie di c.a. 140 mq;
  - Costruzione di una struttura per uso locale agricolo in Otranto alla Loc. Frassanito (scheletro con travi di acciaio, tetto e muratura in coibentato), C.T. Fg. 2, p.lle 651-63, della superficie di c.a. 120 mq., dimensioni indicative metri 12x10xh 7, comprensiva di impianto elettrico e infissi, 2 bagni uomo e donna con antibagno; due portoni e finestre alte;

  con nota pec del 23.11.2021, ha avanzato al CRSFA "Basile Caramia" e al Direttore dei Lavori, ing. Maschi Alessandro, richiesta di prorogare il termine di ultimazione dei lavori posticipandolo al 28.02.2022, in luogo del 31.12.2021, come stabilito dalla Deliberazione di Giunta Regionale n. 2126 del 22.12.2020;
- il Direttore dei Lavori, Ing. Maschi Alessandro, con nota pec del 26.11.2021, ha comunicato al CRSFA "Basile Caramia" che "*le motivazioni addotte dall'Impresa richiedente si ritengono fondate e che le cause del ritardo non sono ascrivibili a fatto proprio dell'appaltatore*", e che quindi "*ritiene fondata la richiesta di concessione di una proroga fine lavori al 28/02/2020*";

RILEVATO CHE:

- la suddetta richiesta di proroga è motivata dalle "*continue e tuttora persistenti, condizioni meteorologiche avverse, già dalla fine di settembre, che vedono proprio la zona di Otranto e del basso Salento in "allerta rossa" secondo le indicazioni della Protezione Civile, con conseguente impossibilità dei mezzi ad accedere al cantiere per lo scarico dei materiali e poter così proseguire nella realizzazione delle opere dedotte in contratto nei termini inizialmente previsti*";
- a causa del perdurare della pandemia Covid-19 e delle relative disposizioni restrittive, e ai conseguenti problemi di produzione, distribuzione e approvvigionamento degli stessi, si sono verificati dei rallentamenti nei tempi di fornitura dei materiali di finitura, addotti dall'Impresa Schirinzi Costruzioni srls a ulteriore giustificazione della richiesta di proroga, che denuncia i "*ritardi per il reperimento e la consegna di alcuni materiali sul mercato, tra cui gli infissi per il completamento dell'opera, e ciò anche a causa della notevole richiesta degli stessi in concomitanza dei bonus edilizi*";

PRESO ATTO CHE:

- il legale rappresentante del CRSFA, Michele Lisi, con nota pec del 07.12.2021, acquisita al protocollo del

Dipartimento Agricoltura con prot. n. 13760 del 09.12.2021, integrata con pec del 09.12.2021, acquisita al protocollo del Dipartimento Agricoltura con prot. n 13782 del 09.12.2021, sentito di Direttore dei lavori e condivise le motivazioni addotte a giustificazione dello slittamento dei termini per l'ultimazione delle opere appaltate, ha chiesto una proroga al 28.02.2022, ai sensi dell'art. 107 comma 5 del Decreto legislativo 18 aprile 2016, n. 50, per l'ultimazione dell'attività 6 "Miglioramento delle strutture al servizio del Vivaismo", prevista dal protocollo d'intesa per la realizzazione del progetto esecutivo "Interventi per la competitività del comparto viti-vivaistico salentino", come di seguito precisata:

- Ristrutturazione di un immobile sito in Otranto alla Loc. Frassanito, C.F. Fg. 2 p.lla 657, della superficie di c.a. 140 mq;
- Costruzione di una struttura per uso locale agricolo in Otranto alla Loc. Frassanito (scheletro con travi di acciaio, tetto e muratura in coibentato), C.T. Fg. 2, p.lle 651-63, della superficie di c.a. 120 mq., dimensioni indicative metri 12x10xh 7, comprensiva di impianto elettrico e infissi, 2 bagni uomo e donna con antibagno; due portoni e finestre alte;

DATO ATTO CHE nella suddetta nota pec del 07.12.2021, il legale rappresentante del CRSFA, Michele Lisi, precisa che *"il termine per la conclusione di tutte le altre attività previste dal protocollo d'intesa per la realizzazione del progetto esecutivo "Interventi per la competitività del comparto viti-vivaistico salentino", resta il 31.12.2021, come stabilito dalla Deliberazione di Giunta Regionale n. 2126 del 22/12/2020*";

RAVVISATA l'opportunità di concedere la proroga richiesta ai sensi dell'art. 107, comma 5, del Decreto legislativo 18 aprile 2016, n. 50;

PROPONE, per quanto innanzi riportato in narrativa e di propria competenza, di:

- prendere atto delle premesse che costituiscono parte integrante del presente provvedimento e che qui si intendono integralmente riportate;
- concedere al proroga al 28.02.2022, ai sensi dell'art. 107 comma 5 del Decreto legislativo 18 aprile 2016, n. 50, per l'ultimazione dell'attività 6 "Miglioramento delle strutture al servizio del Vivaismo", prevista dal protocollo d'intesa per la realizzazione del progetto esecutivo "Interventi per la competitività del comparto viti-vivaistico salentino", come di seguito precisata:
  - Ristrutturazione di un immobile sito in Otranto alla Loc. Frassanito, C.F. Fg. 2 p.lla 657, della superficie di c.a. 140 mq;
  - Costruzione di una struttura per uso locale agricolo in Otranto alla Loc. Frassanito (scheletro con travi di acciaio, tetto e muratura in coibentato), C.T. Fg. 2, p.lle 651-63, della superficie di c.a. 120 mq., dimensioni indicative metri 12x10xh 7, comprensiva di impianto elettrico e infissi, 2 bagni uomo e donna con antibagno; due portoni e finestre alte;
- confermare che il termine per la conclusione di tutte le altre attività previste dal protocollo d'intesa per la realizzazione del progetto esecutivo "Interventi per la competitività del comparto viti-vivaistico salentino", resta il 31.12.2021, come stabilito dalla Deliberazione di Giunta Regionale n. 2126 del 22.12.2020.

VERIFICA AI SENSI DEL D. Lgs 196/03

Garanzie alla riservatezza

La pubblicazione dell'atto sul BURP o sul sito istituzionale o all'albo, salve le garanzie previste dalla Legge n.241/90 in tema di accesso ai documenti amministrativi, avviene nel rispetto della tutela alla riservatezza dei cittadini, secondo quanto disposto dal Regolamento (UE) n.679/2016 in materia di protezione dei dati personali, nonché dal D.lgs n.196/2003, dal D.Lgs. n.101/2018 ed ai sensi del vigente regolamento regionale n.5/2006 per il trattamento dei dati sensibili e giudiziari.
Ai fini della pubblicità legale, l'atto destinato alla pubblicazione è redatto in modo da evitare la diffusione

di dati personali identificativi non necessari ovvero il riferimento a dati sensibili; qualora tali dati fossero indispensabili per l'adozione dell'atto, essi sono trasferiti in documenti separati, esplicitamente richiamati.

ADEMPIMENTI CONTABILI
(ai sensi della L. R. n. 28/2001 e s.m.i.)

Il presente provvedimento non comporta alcun mutamento qualitativo e quantitativo di entrata o di spesa né a carico del bilancio regionale né a carico di Enti per i cui debiti i creditori potrebbero rivalersi sulla Regione Puglia e che è escluso ogni onere aggiuntivo rispetto a quelli già autorizzati a valere sullo stanziamento previsto dal bilancio regionale.

Il Dirigente della Sezione
Competitività delle Filiere Agroalimentari
dott. Luigi Trotta

La sottoscritta attesta che il procedimento istruttorio è stato espletato nel rispetto della vigente normativa comunitaria, nazionale e regionale e che il presente atto è conforme alle risultanze istruttorie.

P.O. " Innovazione in Agricoltura"
(arch. Raffaella Di Terlizzi)

IL DIRIGENTE DELLA SEZIONE COMPETITIVITÀ DELLE FILIERE AGROALIMENTARI

VISTA la proposta del Servizio Filiere agricole sostenibili e multifunzionalità e la relativa sottoscrizione;;

VISTA la direttiva emanata con Deliberazione di Giunta Regionale n. 3261 del 28/07/98 in attuazione della legge regionale n. 7 del 4/02/97 e del D.lgs. n. 29 del 3/02/93, che detta le direttive per la separazione delle attività di direzione politica da quelle di gestione amministrativa;

RITENUTO, per le motivazioni riportate nel succitato documento e che vengono condivise, di emanare il presente provvedimento.

Per quanto sopra riportato e di propria competenza,

DETERMINA

- prendere atto delle premesse che costituiscono parte integrante del presente provvedimento e che qui si intendono integralmente riportate;
- concedere al proroga al 28.02.2022, ai sensi dell'art. 107 comma 5 del Decreto legislativo 18 aprile 2016, n. 50, per l'ultimazione dell'attività 6 "Miglioramento delle strutture al servizio del Vivaismo", prevista dal protocollo d'intesa per la realizzazione del progetto esecutivo "Interventi per la competitività del comparto viti-vivaistico salentino", come di seguito precisata:
  - Ristrutturazione di un immobile sito in Otranto alla Loc. Frassanito, C.F. Fg. 2 p.lla 657, della superficie di c.a. 140 mq;
  - Costruzione di una struttura per uso locale agricolo in Otranto alla Loc. Frassanito (scheletro con travi di acciaio, tetto e muratura in coibentato), C.T. Fg. 2, p.lle 651-63, della superficie di c.a. 120 mq., dimensioni indicative metri 12x10xh 7, comprensiva di impianto elettrico e infissi, 2 bagni uomo e donna con antibagno; due portoni e finestre alte;
- confermare che il termine per la conclusione di tutte le altre attività previste dal protocollo d'intesa per la realizzazione del progetto esecutivo "Interventi per la competitività del comparto viti-vivaistico salentino", resta il 31.12.2021, come stabilito dalla Deliberazione di Giunta Regionale n. 2126 del 22.12.2020;

- di dichiarare che il presente provvedimento è esecutivo;
- di incaricare il Servizio Filiere Agricole Sostenibili e Multifunzionalità di inviare copia del presente atto al Servizio Bollettino per la pubblicazione sul BURP.

Il presente atto, composto di n. 7 (sette) facciate:

- è unicamente formato con mezzi informatici e firmato digitalmente;
- è stato redatto in unico originale che sarà conservato nei sistemi informatici regionali CIFRA, Sistema Puglia;
- sarà reso pubblico ai sensi dell'art. 20 comma 3 del Decreto del Presidente della Giunta Regionale n. 22/2021, mediante affissione per 10 giorni lavorativi a decorrere dalla data della sua adozione, all'Albo telematico della Regione Puglia;
- sarà disponibile nel sito ufficiale della Regione Puglia: www.regione.puglia.it - Sezione "Amministrazione Trasparente";
- sarà trasmesso, tramite la piattaforma CIFRA, al Segretario Generale della Giunta Regionale, all'Assessore Regionale alle Risorse Agroalimentari alla Sezione Ragioneria, per i successivi adempimenti di competenza e all'Ufficio proponente.

Il Dirigente della Sezione
Competitività delle Filiere Agroalimentari
(dott. Luigi Trotta)

DETERMINAZIONE DEL DIRIGENTE SEZIONE FARMACI, DISPOSITIVI MEDICI E ASSISTENZA INTEGRATIVA 7 dicembre 2021, n. 18

D. Lgs 219/06 art. 112-quater. Vendita online di medicinali senza obbligo di prescrizione (SOP e OTC) - Autorizzazione alla "Naturfà s.r.l." - Bari.

Il DIRIGENTE della SEZIONE RISORSE FARMACI, DISPOSITIVI MEDICI E ASSISTENZA INTEGRATIVA

VISTO il d. lgs. 30 marzo 2001, n. 165 e ss.mm.ii.;

VISTA la legge regionale 4 febbraio 1997, n. 7 e ss.mm.ii.;

VISTA la deliberazione di Giunta regionale n. 1974 del 7.12.2020;

VISTO il decreto del Presidente della Giunta regionale n. 22 del 22.01.2021;

VISTA la deliberazione di Giunta regionale n. 1289 del 28.07.2021;

VISTA la deliberazione di Giunta regionale n. 1576 del 30.09.2021;

VISTA la deliberazione di Giunta regionale n. 1734 del 28/10/2021;

VISTO l'art. 32 della legge n. 69/2009, che prevede l'obbligo di sostituire la pubblicazione tradizionale all'Albo ufficiale con la pubblicazione di documenti digitali sui siti informatici;

VISTO il d lgs. 196/2003 "Codice in materia di protezione dei dati personali" e ss.mm.ii. e il Regolamento UE 2016/679.

Sulla base dell'istruttoria espletata dalla Sezione Farmaci, Dispositivi Medici e Assistenza Integrativa, di seguito riportata

Premesso che:

- il decreto legislativo n. 17 del 19 febbraio 2014, all'art. 3 introduce e regola l'attività di vendita a distanza (*online*) di medicinali non soggetti a prescrizione medica (SOP), farmaci da banco (OTC) e di automedicazione, modificando il decreto legislativo n. 219 del 24 aprile 2006;

- il D. Lgs 17 del 2014 riserva l'attività di vendita *online* alle farmacie aperte al pubblico e agli esercizi commerciali di vicinato, di medie e grandi strutture, così come definite dalla Legge n. 248 del 4 agosto 2006;

- il comma 3 dell'art. 112-quater del D.Lgs n.219 del 2006, introdotto dal D. Lgs 17 del 2014 prevede che la Regione rilasci autorizzazione alle farmacie ed esercizi commerciali di propria competenza sulla base di una specifica richiesta che contenga:
- denominazione, partita IVA e indirizzo completo del sito logistico;
- data d'inizio dell'attività di vendita *online* al pubblico dei medicinali SOP e OTC;
- indirizzo del sito web utilizzato e informazioni pertinenti necessarie per identificare il sito;

- il Regolamento di Esecuzione (UE) n. 699 del 24 giugno 2014 della direttiva 2011/62/UE, recepito dalla nostra legislazione all'interno del D.Lgs n. 17 del 2014, e direttamente applicabile in tutti gli Stati membri dal 1 luglio 2015, definisce i requisiti tecnici a cui devono attenersi le legislazioni nazionali per contrastare la circolazione e vendita di medicinali falsificati. Lo stesso regolamento individua il modello di logo comune europeo che le farmacie e gli esercizi commerciali dovranno ottenere dal Ministero della Salute ed usare nei loro siti web per effettuare la vendita *online* di farmaci senza obbligo di prescrizione, dopo il rilascio dell'autorizzazione regionale;

- il Ministero della Salute, con Decreto del Direttore Generale dei dispositivi medici e del servizio farmaceutico del 06.07.2015, pubblicato sulla GU n. 19 del 25.01.2016, ha definito il disegno del logo identificativo nazionale di cui al comma 6 dell'art. 112-quater del Decreto Legislativo n. 219/06 e, con circolare del 26.01.2016, ha definito le modalità di iscrizione alla lista nazionale delle farmacie e degli esercizi autorizzati alla vendita *online* e le modalità di richiesta ed ottenimento del logo identificativo nazionale, requisito tecnico indispensabile, che le farmacie e gli esercizi commerciali autorizzati dalla Regione dovranno apporre nelle pagine del sito web destinate alla vendita *online* dei farmaci OTC e SOP;

- la Regione Puglia con nota AOO/152/9403 del 2 luglio 2015 informava le ASL di propria competenza, gli ordini professionali interessati e le associazioni di categoria, comunicando le modalità di presentazione della richiesta di autorizzazione alla vendita *online* secondo il D. Lgs 219 del 2006 da sottoporre al Servizio Farmaci, Dispositivi Medici e Assistenza Integrativa esclusivamente tramite posta elettronica certificata;

- **Visto** che il rappresentante legale della "Naturfà s.r.l." sita in Bari, Via Capruzzi n. 198, ha presentato richiesta di autorizzazione alla vendita *online* iscritta al protocollo con il n. AOO_081/1037 in data 09.02.21, dichiarando che la parafarmacia ha partita IVA n. 08414780729, che l'indirizzo del sito per la vendita a distanza è www.naturfa.it, registrato e amministrato dalla Naturfà s.r.l.; che la data prevista di inizio attività di vendita *online* era il 15.02.2021;

- **Visto** l'esito della visita ispettiva effettuata dalla A.S.L. BA In data 06.12.2021 conclusasi con rilascio di " *nulla osta a che l'attività di che trattasi possa essere esercitata"*;

- **verificata** la titolarità della "Naturfà s.r.l.", che risulta convenzionata con il codice univoco del Ministero della Salute 14880;

Per tutto quanto sopra, si propone

di **concedere** alla ditta "Naturfà s.r.l." del dottor Domenico Del Vecchio l'autorizzazione alla vendita *online* di medicinali non soggetti a prescrizione medica (SOP), farmaci da banco (OTC) e di automedicazione secondo quanto stabilito dal D.Lgs n. 219 del 2006.

Verifica ai sensi del d.lgs. 196/03 e ss.mm.ii. e del Reg. UE/- Garanzie alla riservatezza

La pubblicazione dell'atto all'albo, salve le garanzie previste dalla legge 241/90 in tema di accesso ai documenti amministrativi, avviene nel rispetto della tutela alla riservatezza dei cittadini, secondo quanto disposto dalla normativa nazionale e comunitaria in materia di protezione dei dati personali, nonché dal vigente regolamento regionale n. 5/2006 per il trattamento dei dati sensibili e giudiziari.
Ai fini della pubblicità legale, l'atto destinato alla pubblicazione è redatto in modo da evitare la diffusione di dati personali identificativi non necessari ovvero il riferimento a dati sensibili; qualora tali dati fossero indispensabili per l'adozione dell'atto, essi sono trasferiti in documenti separati, esplicitamente richiamati.

ADEMPIMENTI CONTABILI AI SENSI del d. lgs. 118/2011 e ss.mm.ii.

Si dichiara che il presente provvedimento non comporta alcun mutamento qualitativo e quantitativo di entrata o di spesa né a carico del bilancio regionale né a carico degli Enti per i cui debiti i creditori potrebbero rivalersi sulla Regione e che è escluso ogni ulteriore onere aggiuntivo rispetto a quelli già autorizzati a valere sullo stanziamento previsto dal bilancio regionale.

- Sulla base delle risultanze istruttorie come innanzi illustrate che ritiene di condividere;
- vista la sottoscrizione posta in calce al presente provvedimento;

- ritenuto di dover provvedere in merito;

DETERMINA

- di **concedere** l'autorizzazione, ai sensi del D. L.gs n. 219 del 2006, alla vendita a distanza di medicinali non soggetti a prescrizione medica (SOP), farmaci da banco (OTC) e di automedicazione alla ditta "Naturfà s.r.l.", sita in Bari, Via Capruzzi n. 198, Codice Univoco n. 14880 per mezzo del sito www.naturfa.it;

- di **subordinare** l'autorizzazione regionale alla concessione del logo identificativo nazionale rilasciato dal Ministero della Salute, così come disposto dai commi 5 e 6 dell'art. 112 – quater del D. L.gs n. 219 del 2006;

- di **disporre** che la "Naturfà s.r.l." comunichi tempestivamente alla Regione Puglia, Sezione Farmaci, Dispositivi Medici e Assistenza Integrativa, eventuali modifiche sostanziali di quanto dichiarato in istanza e comunichi la effettiva data di inizio della vendita on-line, entro e non oltre 30 giorni, pena la revoca del presente provvedimento;

Il presente provvedimento:

a) sarà pubblicato all'albo telematico della Regione Puglia ai fini della pubblicità legale;
b) sarà pubblicato nel Bollettino Ufficiale della Regione Puglia;
c) sarà trasmesso in copia conforme all'originale alla Segreteria della Giunta Regionale;
d) sarà disponibile nel sito ufficiale della Regione Puglia www.regione.puglia.it;
e) il presente atto, composto da n. 5 facciate, è adottato in un unico originale;
f) sarà notificato al Ministero della Salute, alla Ditta "Naturfà s.r.l." e alla ASL BA;

Il Dirigente della Sezione
dott. Paolo Stella

DETERMINAZIONE DEL DIRIGENTE SEZIONE FORMAZIONE 2 novembre 2021, n. 1781

POR Puglia FESR - FSE 2014-2020. Fondo Sociale Europeo - Avviso pubblico n. 1/FSE/2018 "Percorsi formativi per il conseguimento della qualifica di Operatore Socio Sanitario (O.S.S.)" approvato con A.D. n. 59 del 24/01/2018 e s.m.i.. Proroga termini di rendicontazione e di validità dell'Atto Unilaterale d'Obbligo - Organismo Formativo CIRPAS - Centro Interuniversitario di Ricerca Popolazione, Ambiente e Salute - Università degli Studi di Bari "Aldo Moro".

Visti gli articoli 4, 5 e 6 della L.R. n. 7/1997;

Vista la Deliberazione G.R. n. 3261/1998;

Visti gli artt. 4 e 16 del D.lgs. n. 165 del 30.03.2001 e ss.mm.ii.;

Visto l'art. 32 della Legge 18.06.2009, n. 69, che prevede l'obbligo di sostituire la pubblicazione tradizionale all'Albo ufficiale con la pubblicazione di documenti digitali sui siti informatici;

Visto il D.Lgs. 196 del 2003 "*Codice in materia di protezione dei dati personali*" e ss. mm. ed ii.;

Visti gli artt. 20 e 21 del Codice dell'Amministrazione Digitale (CAD), di cui al D.L.gs n. 82/2005, come modificato dal D.lgs 13 dicembre 2017 n. 217;

Richiamato il principio contabile di cui al D.Lgs. 23.06.2011 n. 118, come integrato dal D.Lgs. 10.08.2014 n. 126 "*Disposizioni integrative e correttive del D.Lgs. 118/2011 recante disposizioni in materia di armonizzazione dei sistemi contabili e degli schemi di bilancio delle Regioni, degli enti locali e dei loro organismi, a norma degli articoli 1 e 2 della L. 42/2009*";

Vista la Legge Regionale 30 dicembre 2020, n. 35 "*Disposizioni per la formazione del bilancio di previsione 2021 e bilancio pluriennale 2021-2023 della Regione Puglia - Legge di stabilità regionale 2021*";

Vista la Legge Regionale 30 dicembre 2020, n. 36 "*Bilancio di previsione della Regione Puglia per l'esercizio finanziario 2021 e pluriennale 2021-2023*";

Vista la Deliberazione di Giunta regionale n. 71 del 18/01/2021 *"Bilancio di previsione della Regione Puglia per l'esercizio finanziario 2021 e pluriennale 2021-2023. Articolo 39, comma 10, del decreto legislativo 23 giugno 2011, n. 118. Documento tecnico di accompagnamento e Bilancio Finanziario Gestionale. Approvazione";*

Vista la nota prot. n. AOO_137/PROT/27/10/2021/00040731 con cui la Dirigente della Sezione Formazione ha conferito temporaneamente al dott. Gabriele Valerio la Responsabilità del Procedimento dell'Avviso n. 1/FSE/2018.

CONSIDERATO CHE:

Con A.D. n. 59 del 24/01/2018, pubblicato nel B.U.R.P. n. 17 del 01/02/2018, la Sezione Formazione Professionale ha approvato l'Avviso n. 1/FSE/2018 "*Percorsi formativi per il conseguimento della qualifica di Operatore Socio Sanitario (O.S.S.)*", a valere sul POR Puglia FESR - FSE 2014-2020, approvato con Decisione C(2015)5854 del 13/08/2015, e sul Patto per il Sud sottoscritto tra Regione Puglia e Presidenza del Consiglio dei Ministri in data 10/09/2016.

Con D.G.R. n. 952 del 05/06/2018, pubblicata nel B.U.R.P. n. 91 del 9/07/2018, è stata approvata la variazione al bilancio di previsione 2018 e pluriennale 2018-2020 ai sensi del D.Lgs. n. 118/2011 e s.m.i. al fine di ristabilire l'iniziale stanziamento di € 10.000.000,00 relativo all'Avviso pubblico n. 1/FSE/2018 "*Percorsi formativi per il conseguimento della qualifica di Operatore Socio Sanitario (O.S.S.*)", successivamente incrementato di ulteriori € 10.000.000,00 con *D.G.R. n. 1459 del 02/08/2018*.

Con A.D. n. 864 del 03/08/2018, pubblicato sul B.U.R.P. n. 107 del 16/08/2018, la Dirigente della Sezione Formazione Professionale, ha approvato le graduatorie dei progetti ammessi a contributo in esito al sopra citato avviso pubblico con contestuale disposizione di accertamento ed impegno di spesa.

Con successivo A.D. n. 1053 del 01/10/2018, sono state approvate le: "Modifiche e integrazione Avviso Pubblico ed approvazione Schema Atto Unilaterale d'Obbligo *(Avviso pubblico n. 1/FSE/2018 "Percorsi formativi*

per il conseguimento della qualifica di Operatore Socio Sanitario - O.S.S)". Lo stesso è stato successivamente rettificato con A.D. n. 1073/2018, con A.D. n. 1495/2018 e con A.D. n. 141/2019.

Con A.D. n. 1347 del 26/11/2018 è stato approvato lo "*Scorrimento graduatorie approvate con A.D. n. 864 del 03/08/2018, pubblicato in B.U.R.P. n. 107 del 16/08/2018, e contestuale disposizione di accertamento e impegno di spesa*", mentre con A.D. n. 1438 del 11/12/2018 sono stati approvati gli "*Esiti riesame ricorsi graduatorie approvate con A.D. n. 864 del 3/08/2018 pubblicato nel B.U.R.P. n. 107 del 16/08/2018 e contestuale disposizione di accertamento e impegno di spesa*".

Con A.D. n. 1575 del 22/11/2019, è stata approvata la "*Proroga termine conclusione delle attività e conseguenti rettifiche schema atto unilaterale d'obbligo*".

Successivamente, con A.D. n. 110 del 04/02/2020, A.D. n. 300 del 27/02/2020, A.D. n. 625 del 03/04/2020, A.D. n. 1164 del 26/06/2020, A.D. 2094 del 30/11/2020, A.D. del 331 del 23/02/2021 ed A.D. n. 1158 del 28/06/2021, sono stati prorogati i termini della conclusione delle attività e della rendicontazione finale inizialmente previsti nell'Atto Unilaterale d'Obbligo sottoscritto dai beneficiari.

Tuttavia, nonostante le numerose proroghe concesse, nel corso dell'attuazione degli interventi finanziati dall'avviso in parola, in ragione delle problematiche connesse alla diffusione della pandemia da Covid-19, i soggetti attuatori hanno incontrato difficoltà nella realizzazione delle attività di stage presso le ASL o le strutture socio-sanitarie individuate in fase progettuale. Ciò, ha comportato oggettivamente un rallentamento delle attività, allungando i termini inizialmente previsti.

Ad oggi, il Soggetto Attuatore "CIRPAS - Centro Interuniversitario di Ricerca Popolazione, Ambiente e Salute" - Università degli Studi di Bari "Aldo Moro", ha inoltrato a mezzo PEC, agli atti della Sezione Formazione con prot. n. AOO_137/PROT/02/11/2021/0041408, una formale richiesta di proroga dei termini previsti dall'AUO sottoscritto in data 18/03/2019.

Tanto premesso e considerato, in ragione del carattere eccezionale delle motivazioni che hanno determinato tali rallentamenti, con il presente atto si sottopone l'adozione della seguente proposta: proroga dei termini previsti dall'Atto Unilaterale d'Obbligo così come di seguito specificato:

- termine di tutte le attività del progetto, ivi incluso l'esame finale e la certificazione delle spese sul sistema MIRWEB, entro e non oltre il 28.02.2022.

e allo scopo si attesta:

- che il presente procedimento istruttorio e lo schema di determinazione, rispettano le norme vigenti;
- che il presente documento è stato sottoposto a verifica per la tutela dei dati personali secondo la normativa vigente;
- che non sussiste conflitto di interessi ai sensi degli artt. 6bis Legge n. 241/90 ss.mm.ii.

Il Responsabile del Procedimento

P.O. Sezione Formazione
Dott. Gabriele Valerio

VERIFICA AI SENSI DEL D. Lgs 196/03
Garanzie alla riservatezza

La pubblicazione dell'atto all'albo, salve le garanzie previste dalla L.241/90 in tema di accesso ai documenti amministrativi, avviene nel rispetto della tutela alla riservatezza dei cittadini secondo quanto disposto dal D.Lgs. 196/03 in materia di protezione dati personali e ss.mm.ii., nonché dal vigente regolamento reg.le 5/06 per il trattamento di dati sensibili e giudiziari.

Adempimenti contabili ai sensi della L.R. n. 28/2001 e ss.mm.ii. e del D.Lgs. n. 118/2011 e ss.mm.ii.
Il presente provvedimento non comporta alcun mutamento qualitativo e quantitativo di entrata o di spesa né a carico del bilancio regionale, né a carico degli enti per i cui debiti i creditori potrebbero rivalersi sulla Regione e che è escluso ogni ulteriore onere aggiuntivo rispetto a quelli già autorizzati a valere sullo stanziamento dal bilancio regionale.

LA DIRIGENTE

Letta la relazione che precede e quanto in premessa riportato;

Vista l'istruttoria espletata

Ritenuto di dover provvedere nel merito:

DETERMINA

1. Le premesse costituiscono parte integrante e sostanziale del presente dispositivo anche quale motivazione ai sensi dell'art.3 L.241/1990 ss.mm.ii..
2. Di prorogare i termini dell'Atto Unilaterale d'Obbligo sottoscritto, così come di seguito specificato:
   - termine di tutte le attività del progetto, ivi incluso l'esame finale e la certificazione delle spese sul sistema MIRWEB, entro e non oltre il 28.02.2022.
3. Che non sussiste conflitto di interessi ai sensi degli artt. 6bis Legge n. 241/90 ss.mm.ii.
4. di disporre la pubblicazione del presente provvedimento sul Bollettino Ufficiale della Regione Puglia, a cura del Servizio Formazione, ai sensi dell'art.6, della L.R. n. 13/94.

Il presente provvedimento redatto in unico esemplare composto da n. 4 pagine:

- è immediatamente esecutivo;
- sarà pubblicato, sul portale www.sistema.puglia.it;
- sarà pubblicato (per estratto) nel sito ufficiale della Regione Puglia: www.regione.puglia.it, nella Sezione "Amministrazione trasparente";
- sarà pubblicato sul portale www.sistema.puglia.it, nell'area riservata "DIOGENE", per la dovuta notifica all'Assessore al ramo e agli uffici della Sezione per gli adempimenti di competenza.

La Dirigente della Sezione Formazione
Avv. Monica Calzetta

DETERMINAZIONE DEL DIRIGENTE SEZIONE FORMAZIONE 2 novembre 2021, n. 1782

POR Puglia FESR - FSE 2014-2020. Fondo Sociale Europeo - Avviso pubblico n. 1/FSE/2018 "Percorsi formativi per il conseguimento della qualifica di Operatore Socio Sanitario (O.S.S.)" approvato con A.D. n. 59 del 24/01/2018 e s.m.i.. Proroga termini di rendicontazione e di validità dell'Atto Unilaterale d'Obbligo - Organismo Formativo Leader Società Cooperativa Consortile.

Visti gli articoli 4, 5 e 6 della L.R. n. 7/1997;

Vista la Deliberazione G.R. n. 3261/1998;

Visti gli artt. 4 e 16 del D.lgs. n. 165 del 30.03.2001 e ss.mm.ii.;

Visto l'art. 32 della Legge 18.06.2009, n. 69, che prevede l'obbligo di sostituire la pubblicazione tradizionale all'Albo ufficiale con la pubblicazione di documenti digitali sui siti informatici;

Visto il D.Lgs. 196 del 2003 "*Codice in materia di protezione dei dati personali*" e ss. mm. ed ii.;

Visti gli artt. 20 e 21 del Codice dell'Amministrazione Digitale (CAD), di cui al D.L.gs **n. 82/2005, come modificato dal** D.lgs 13 dicembre 2017 n. 217;

Richiamato il principio contabile di cui al D.Lgs. 23.06.2011 n. 118, come integrato dal D.Lgs. 10.08.2014 n. 126 "*Disposizioni integrative e correttive del D.Lgs. 118/2011 recante disposizioni in materia di armonizzazione dei sistemi contabili e degli schemi di bilancio delle Regioni, degli enti locali e dei loro organismi, a norma degli articoli 1 e 2 della L. 42/2009*";

Vista la Legge Regionale 30 dicembre 2020, n. 35 "*Disposizioni per la formazione del bilancio di previsione 2021 e bilancio pluriennale 2021-2023 della Regione Puglia - Legge di stabilità regionale 2021*";

Vista la Legge Regionale 30 dicembre 2020, n. 36 "*Bilancio di previsione della Regione Puglia per l'esercizio finanziario 2021 e pluriennale 2021-2023*";

Vista la Deliberazione di Giunta regionale n. 71 del 18/01/2021 *"Bilancio di previsione della Regione Puglia per l'esercizio finanziario 2021 e pluriennale 2021-2023. Articolo 39, comma 10, del decreto legislativo 23 giugno 2011, n. 118. Documento tecnico di accompagnamento e Bilancio Finanziario Gestionale. Approvazione";*

Vista la nota prot. n. AOO_137/PROT/27/10/2021/00040731 con cui la Dirigente della Sezione Formazione ha conferito temporaneamente al dott. Gabriele Valerio la Responsabilità del Procedimento dell'Avviso n. 1/FSE/2018.

CONSIDERATO CHE:

Con A.D. n. 59 del 24/01/2018, pubblicato nel B.U.R.P. n. 17 del 01/02/2018, la Sezione Formazione Professionale ha approvato l'Avviso n. 1/FSE/2018 "*Percorsi formativi per il conseguimento della qualifica di Operatore Socio Sanitario (O.S.S.)*", a valere sul POR Puglia FESR - FSE 2014-2020, approvato con Decisione C(2015)5854 del 13/08/2015, e sul Patto per il Sud sottoscritto tra Regione Puglia e Presidenza del Consiglio dei Ministri in data 10/09/2016.

Con D.G.R. n. 952 del 05/06/2018, pubblicata nel B.U.R.P. n. 91 del 9/07/2018, **è stata approvata** la variazione al bilancio di previsione 2018 e pluriennale 2018-2020 ai sensi del D.Lgs. n. 118/2011 e s.m.i. al fine di ristabilire l'iniziale stanziamento di € 10.000.000,00 relativo all'Avviso pubblico n. 1/FSE/2018 "*Percorsi formativi per il conseguimento della qualifica di Operatore Socio Sanitario (O.S.S.*)", successivamente incrementato di ulteriori € 10.000.000,00 con *D.G.R. n. 1459 del 02/08/2018*.

Con A.D. n. 864 del 03/08/2018, pubblicato sul B.U.R.P. n. 107 del 16/08/2018, la Dirigente della Sezione Formazione Professionale, ha approvato le graduatorie dei progetti ammessi a contributo in esito al sopra citato avviso pubblico con contestuale disposizione di accertamento ed impegno di spesa.

Con successivo A.D. n. 1053 del 01/10/2018, sono state approvate le: "Modifiche e integrazione Avviso Pubblico ed approvazione Schema Atto Unilaterale d'Obbligo *(Avviso pubblico n. 1/FSE/2018 "Percorsi formativi*

per il conseguimento della qualifica di Operatore Socio Sanitario - O.S.S)". Lo stesso è stato successivamente rettificato con A.D. n. 1073/2018, con A.D. n. 1495/2018 e con A.D. n. 141/2019.

Con A.D. n. 1347 del 26/11/2018 è stato approvato lo "*Scorrimento graduatorie approvate con A.D. n. 864 del 03/08/2018, pubblicato in B.U.R.P. n. 107 del 16/08/2018, e contestuale disposizione di accertamento e impegno di spesa*", mentre con A.D. n. 1438 del 11/12/2018 sono stati approvati gli "*Esiti riesame ricorsi graduatorie approvate con A.D. n. 864 del 3/08/2018 pubblicato nel B.U.R.P. n. 107 del 16/08/2018 e contestuale disposizione di accertamento e impegno di spesa*".

Con A.D. n. 1575 del 22/11/2019, è stata approvata la "*Proroga termine conclusione delle attività e conseguenti rettifiche schema atto unilaterale d'obbligo*".

Successivamente, con A.D. n. 110 del 04/02/2020, A.D. n. 300 del 27/02/2020, A.D. n. 625 del 03/04/2020, A.D. n. 1164 del 26/06/2020, A.D. 2094 del 30/11/2020, A.D. del 331 del 23/02/2021 ed A.D. n. 1158 del 28/06/2021, sono stati prorogati i termini della conclusione delle attività e della rendicontazione finale inizialmente previsti nell'Atto Unilaterale d'Obbligo sottoscritto dai beneficiari.

Tuttavia, nonostante le numerose proroghe concesse, nel corso dell'attuazione degli interventi finanziati dall'avviso in parola, in ragione delle problematiche connesse alla diffusione della pandemia da Covid-19, i soggetti attuatori hanno incontrato difficoltà nella realizzazione delle attività di stage presso le ASL o le strutture socio-sanitarie individuate in fase progettuale. Ciò, ha comportato oggettivamente un rallentamento delle attività, allungando i termini inizialmente previsti.

Ad oggi, il Soggetto Attuatore *Leader Società Cooperativa Consortile* ha inoltrato a mezzo PEC, agli atti della Sezione Formazione con prot. n. AOO_137/PROT/27/10/2021/0040742, una formale richiesta di proroga dei termini previsti dall'AUO sottoscritto in data 06/08/2019, per i seguenti corsi : *KXLY6GO-3908; KXLY6GO-3927; KXLY6GO-3943; KXLY6GO-3992; KXLY6GO-3993*.

Tanto premesso e considerato, in ragione del carattere eccezionale delle motivazioni che hanno determinato tali rallentamenti, con il presente atto si sottopone l'adozione della seguente proposta: proroga dei termini previsti dall'Atto Unilaterale d'Obbligo così come di seguito specificato:

- termine di tutte le attività del progetto, ivi incluso l'esame finale e la certificazione delle spese sul sistema MIRWEB, entro e non oltre il 28.02.2022.

e allo scopo si attesta:

- che il presente procedimento istruttorio e lo schema di determinazione, rispettano le norme vigenti;
- che il presente documento è stato sottoposto a verifica per la tutela dei dati personali secondo la normativa vigente;
- che non sussiste conflitto di interessi ai sensi degli artt. 6bis Legge n. 241/90 ss.mm.ii.

Il Responsabile del Procedimento

P.O. Sezione Formazione
Dott. Gabriele Valerio

VERIFICA AI SENSI DEL D. Lgs 196/03
Garanzie alla riservatezza

La pubblicazione dell'atto all'albo, salve le garanzie previste dalla L.241/90 in tema di accesso ai documenti amministrativi, avviene nel rispetto della tutela alla riservatezza dei cittadini secondo quanto disposto dal D.Lgs. 196/03 in materia di protezione dati personali e ss.mm.ii., nonché dal vigente regolamento reg.le 5/06 per il trattamento di dati sensibili e giudiziari.

Adempimenti contabili ai sensi della L.R. n. 28/2001 e ss.mm.ii. e del D.Lgs. n. 118/2011 e ss.mm.ii.
Il presente provvedimento non comporta alcun mutamento qualitativo e quantitativo di entrata o di spesa né a carico del bilancio regionale, né a carico degli enti per i cui debiti i creditori potrebbero rivalersi sulla Regione e che è escluso ogni ulteriore onere aggiuntivo rispetto a quelli già autorizzati a valere sullo stanziamento dal bilancio regionale.

LA DIRIGENTE

Letta la relazione che precede e quanto in premessa riportato;

Vista l'istruttoria espletata

Ritenuto di dover provvedere nel merito:

DETERMINA

1. Le premesse costituiscono parte integrante e sostanziale del presente dispositivo anche quale motivazione ai sensi dell'art.3 L.241/1990 ss.mm.ii..
2. Di prorogare i termini dell'Atto Unilaterale d'Obbligo sottoscritto, così come di seguito specificato:
   - termine di tutte le attività del progetto, ivi incluso l'esame finale e la certificazione delle spese sul sistema MIRWEB, entro e non oltre il 28.02.2022.
3. Che non sussiste conflitto di interessi ai sensi degli artt. 6bis Legge n. 241/90 ss.mm.ii.
4. di disporre la pubblicazione del presente provvedimento sul Bollettino Ufficiale della Regione Puglia, a cura del Servizio Formazione, ai sensi dell'art.6, della L.R. n. 13/94.

Il presente provvedimento redatto in unico esemplare composto da n. 4 pagine:

- è immediatamente esecutivo;
- sarà pubblicato, sul portale www.sistema.puglia.it;
- sarà pubblicato (per estratto) nel sito ufficiale della Regione Puglia: www.regione.puglia.it, nella Sezione "Amministrazione trasparente";
- sarà pubblicato sul portale www.sistema.puglia.it, nell'area riservata "DIOGENE", per la dovuta notifica all'Assessore al ramo e agli uffici della Sezione per gli adempimenti di competenza.

La Dirigente della Sezione Formazione
Avv. Monica Calzetta

DETERMINAZIONE DEL DIRIGENTE SEZIONE FORMAZIONE 14 dicembre 2021, n. 2135

AVVISO PUBBLICO n. 5/FSE/2018 - "Nuove Figure professionali" (approvato con A.D. n. 1020 del 27/09/2018 pubblicato in BURP n. 128 del 04/10/2018) - PROROGA TERMINE ATTIVITA' e VALIDITA' ATTO UNILATERALE D'OBBLIGO per il soggetto beneficiario ISTITUTO SUPERIORE DI PUBBLICA AMMINISTRAZIONE.

Visti gli articoli 4, 5 e 6 della L.R. n. 7/1997;

Visto la Deliberazione G.R. n. 3261 del 28/7/1998;

Visti gli artt. 4 e 16 del D. Lgs. 165/2001;

Visto l'art. 32 della legge 18 giugno 2009, n. 69, che prevede l'obbligo di sostituire la pubblicazione tradizionale all'Albo ufficiale con la pubblicazione di documenti digitali sui siti informatici;

Visto il D.Lgs. 196 del 2003 "*Codice in materia di protezione dei dati personali*" e ss. mm. ed ii.;

Visti gli artt. 20 e 21 del Codice dell'Amministrazione Digitale (CAD), di cui al D.L.gs n. 82/2005, come modificato dal D.lgs 13 dicembre 2017 n. 217**;**

Richiamato il principio contabile di cui al D.Lgs. 23.06.2011 n. 118, come integrato dal D.Lgs. 10.08.2014 n. 126 "*Disposizioni integrative e correttive del D.Lgs. 118/2011 recante disposizioni in materia di armonizzazione dei sistemi contabili e degli schemi di bilancio delle Regioni, degli enti locali e dei loro organismi, a norma degli articoli 1 e 2 della L. 42/2009*";

Vista la Legge Regionale 30 dicembre 2020, n. 35 "*Disposizioni per la formazione del bilancio di previsione 2021 e bilancio pluriennale 2021-2023 della Regione Puglia - Legge di stabilità regionale 2021*";

Vista la Legge Regionale 30 dicembre 2020, n. 36 "*Bilancio di previsione della Regione Puglia per l'esercizio finanziario 2021 e pluriennale 2021-2023*";

Vista la Deliberazione di Giunta regionale n. 71 del 18/01/2021 *"Bilancio di previsione della Regione Puglia per l'esercizio finanziario 2021 e pluriennale 2021-2023. Articolo 39, comma 10, del decreto legislativo 23 giugno 2011, n. 118. Documento tecnico di accompagnamento e Bilancio Finanziario Gestionale. Approvazione";*

Visto l'A.D. 947 del 27/05/2021 avente ad oggetto "*POR FESR-FSE 2014-2020 – Asse VIII Azione 8.4* AVVISO PUBBLICO n. 5/FSE/2018 - "Nuove Figure professionali" – Nomina Responsabile del Procedimento."

Vista la nota prot. AOO_137/0040731 del 27/10/2021 con cui la Dirigente della Sezione Formazione ha conferito temporaneamente al Dott. Gabriele Valerio la Responsabilità del Procedimento dell'*Avviso Pubblico n. 5/FSE/2018 "Nuove figure professionali"*.

CONSIDERATO CHE:

Con A.D. n. 1020 del 27/09/2018, pubblicato su BURP n. 128 del 04/10/2018, è stato approvato l'Avviso pubblico n. 5/FSE/2018 *"Avviso pubblico per progetti di formazione finalizzati all'acquisizione di qualifiche professionali regionali nei settori "prioritari"",* successivamente rettificato con A.D. n. 1092 del 15/10/2018, con A.D. n. 1287 del 15/11/2018, A.D. n. 1748 del 05/12/2019, A.D. n. 1690 del 14/10/2020 e A.D. 1873 del 09/11/2020

Con A.D. n. 638 del 06/06/2019, pubblicata sul BURP n. 65 del 13/06/2019, successivamente rettificata e integrata con A.D. 1210 del 03/10/2019, la Dirigente della Sezione Formazione Professionale ha approvato le graduatorie dei 411 progetti pervenuti in esito del succitato avviso, di cui **199 finanziati** per un importo pari a € **€ 35.038.435,00,** procedendo contestualmente alla disposizione di accertamento e all'assunzione del relativo impegno di spesa.

Con A.D. n. 1052 del 09/09/2019, pubblicato sul BURP n. 104 del 12/09/2019, è stato adottato lo schema

dell'Atto Unilaterale d'Obbligo che ne riporta la validità al 31/10/2020, successivamente rettificato e/o prorogato con A.D. n. 1088 del 16/06/2020, A.D. n. 1605 del 05/10/2020, A.D. n. 1690 del 14/10/2020, A.D. 1873 del 09/11/2020, A.D. n. 959 del 31/05/2021, A.D. n. 1541 del 23/09/2021;

VISTO il DPCM del 4 marzo 2020 con il quale il Presidente del Consiglio dei Ministri, allo scopo di contrastare e contenere il diffondersi del virus COVID-19, ha sospeso sino al 15 marzo 2020 i servizi educativi per l'infanzia di cui all'articolo 2 del decreto legislativo 13 aprile 2017, n. 65 e le attività didattiche nelle scuole di ogni ordine e grado, nonché la frequenza delle attività scolastiche e di formazione superiore, comprese le Università e le Istituzioni di Alta Formazione Artistica Musicale e Coreutica, di corsi professionali, master e università per anziani, ferma in ogni caso la possibilità di svolgimento di attività formative a distanza;

RILEVATO che, in esito all'adozione del predetto decreto, la Giunta regionale pugliese, con propria Deliberazione n. 282 adottata in data 5 marzo, dato atto che nell'attuazione della Programmazione regionale in tema di formazione professionale e politiche attive del lavoro tanto gli Avvisi e le manifestazioni d'interesse regionali, tanto gli Atti Unilaterali d'obbligo sottoscritti dai beneficiari degli interventi prevedono: (i) la realizzazione delle attività su base giornaliera da ultimarsi entro i termini appositamente fissati; (ii) prevedono il rispetto di termini inderogabili per il compimento di attività amministrative; (iii) escludono la possibilità di svolgere attività formative a distanza, ha autorizzato gli enti beneficiari di interventi finanziati di politiche attive del lavoro e di formazione professionale a sospendere le attività in corso anche in deroga alle previsioni contenute negli Atti Unilaterali d'obbligo all'uopo sottoscritti, sino al 15 marzo 2020 e comunque sino a nuove disposizioni al riguardo e ha prorogato di 15 giorni tutti i termini amministrativi e di conclusione delle attività contenuti negli atti unilaterali d'obbligo sottoscritti dai beneficiari;

CONSIDERATO che la precitata deliberazione, tra l'altro, demandava al dirigente della Sezione Promozione e Tutela del Lavoro ed al dirigente della Sezione Formazione Professionale l'adozione dei provvedimenti amministrativi conseguenti, dando atto che con successivo provvedimento sarebbero state definite le procedure funzionali a garantire la ripresa delle attività;

CONSIDERATO che, nel corso dell'attuazione degli interventi finanziati dall'Avviso in parola, in ragione dell'adozione della delibera del Consiglio dei ministri del 31 gennaio 2020, con la quale è stato dichiarato lo stato di emergenza sul territorio nazionale relativo al rischio sanitario connesso all'insorgenza di patologie derivanti da agenti virali trasmissibili ed in ragione dell'evolversi della situazione epidemiologica, il carattere particolarmente diffusivo dell'epidemia e l'incremento dei casi sul territorio nazionale, allo scopo di contrastare e contenere il diffondersi del virus COVID-19, è stato sospeso, a seguito dell'adozione di specifici DPCM, tra l'altro, lo svolgimento dei corsi di formazione professionale ferma in ogni caso la possibilità di svolgimento, con appositi atti dirigenziali, di attività formative teoriche e pratiche a distanza;

CONSIDERATO che, in ragione dell'emergenza epidemiologica sono stati adottati gli atti A. D. n. 564 del 30/03/2020 (rettificata con A.D. n. 676 del 10/04/2020) di recepimento della DGR n. 282 del 05/03/2020 recante "Disposizioni conseguenti all'adozione del DPCM del 4/3/2020 in materia di politiche attive del lavoro e formazione professionale", è stato autorizzato il ricorso alla FAD (formazione a distanza) e l'A.D. n. 1078 del 15/06/2020 avente ad oggetto "DGR n. 282 del 05/03/2020 - Disposizioni conseguenti all'adozione del DPCM del 4/3/2020 in materia di politiche attive del lavoro e formazione professionale". Ulteriori disposizioni attuative in materia di ricorso alla FAD (formazione a distanza) per lo svolgimento degli stage previsti nell'ambito dei percorsi formativi erogati in esito all'Avviso pubblico n. 5/FSE/2018".

VISTA l'Ordinanza n. 244 del 29 maggio 2020 adottata dal Presidente della Giunta regionale pugliese "DPCM 17 maggio 2020 Ripresa dello svolgimento delle attività pratiche di formazione professionale nonché di tirocini curriculari", con la quale si esplicita che, i soggetti pubblici e privati che erogano attività di formazione possono garantire lo svolgimento di tirocini curriculari correlati ad attività economiche e produttive che non siano sospese solo a condizione che tali attività non siano altrimenti realizzabili a distanza;

CONSIDERATO che la situazione di emergenza epidemiologica, protratta su tutto il territorio nazionale e regionale e le circostanze sopra elencate integrano ex se situazioni impreviste e imprevedibili hanno determinato l'introduzione di circostanziate rimodulazioni della programmazione formativa, riferita sia

alla fase d'aula che alla fase di stage, validate in fase di valutazione delle proposte formative finanziate in esito all'Avviso in parola, rispondenti all'interesse pubblico e conseguentemente al diritto dei destinatari ad ultimare i corsi di formazione avviati alla data di entrata in vigore dei ridetti decreti;

TENUTO CONTO che alla data di adozione del presente provvedimento, nonostante la ripresa delle attività in presenza per molti settori economici, a causa delle ripercussioni dovute al fermo imposto dall'emergenza sanitaria (drastica diminuzione delle attività aziendali, personale in cassa integrazione e/o ridotta presenza in azienda, ecc…) non è stato possibile per alcuni enti svolgere in modo regolare e continuativo l'attività formativa e rispettare la programmazione inizialmente prevista, comportando uno slittamento delle tempistiche richieste dall'Atto unilaterale d'Obbligo, sia per quanto riguarda lo svolgimento delle attività d'aula (teoriche) e di laboratorio (pratiche) che per quello di stage presso le aziende costituenti il partenariato socio-economico regionale, extra regionale ed estero, oltre che per lo svolgimento degli esami finali finalizzati al rilascio di qualifiche professionali;

CONSIDERATE le numerose e motivate richieste pervenute dai Soggetti attuatori di prorogare la durata dei percorsi formativi finanziati in esito all'Avviso n. 5/FSE/2018 in quanto, nell'attuale stato di emergenza Covid-19, alcuni risultano ancora in corso di svolgimento, con **A.D. n. 1541 del 23/09/2021** è stato prorogato il termine di validità dell'Atto Unilaterale **al 15/11/2021.**

Con nota **Prot. n. 816/2021 del 09/11/2021**, acquisita agli atti della sezione con prot. **AOO/137/PROT/09.11.2021_0042410**, l'Ente **ISTITUTO SUPERIORE DI PUBBLICA AMMINISTRAZIONE** ha presentato motivata **richiesta di proroga** di validità delle spese e di rendicontazione al **15/12/2021** per i tre percorsi formativi finanziati in esito all'Avviso n. 5/FSE/2018:

1. Corso **" Operatore/operatrice per la installazione, manutenzione e riparazione degli impianti elettrici, elettronici, radiotelevisivi ed antenne"** – codice MIR **A0804.535**, CUP **B38D19003620009**;
2. Corso **"Operatore/operatrice per gli interventi tecnici ed agronomici del vigneto ad uva da tavola e da vino"** – codice MIR **A0804.581**, CUP **B38D19004440009**;
3. Corso **"Tecnico per la gestione della cantina"** – codice MIR **A0804.582**, CUP **B38D19004450009.**

autorizzata con **AD n. 137/DIR/2021/01861 del 11/11/2021**.

Con nota prot. 907/2021 del 13/12/2021, acquisita agli atti della sezione con prot. **AOO/137/PROT/13.11.2021_0046928,** l'Ente ISPA ha richiesto di prorogare ulteriormente i termini per la chiusura delle attività formative, compresa l'ammissibilità delle spese sostenute e la loro rendicontazione, al **12/01/2022**.

Tale richiesta scaturisce dalla concomitanza di scadenze di rendicontazione e controlli di numerosi corsi e dal dover per tali corsi rendicontare a costi reali tutte le spese di supporto ai partecipanti originariamente previste a costi forfettari, come da Determina n. 409 del 04/03/2021.

Tanto premesso, considerato il carattere eccezionale delle motivazioni che determinano il ritardo nella rendicontazione dei corsi, con il presente atto si sottopone l'adozione della seguente proposta: **proroga del termine di validità dell'Atto Unilaterale d'Obbligo, per i tre progetti presentati dal soggetto attuatore ISTITUTO SUPERIORE DI PUBBLICA AMMINISTRAZIONE** così come di seguito specificato:

- **prorogare i termini stabiliti dall'Atto Unilaterale d'Obbligo**, approvato con A.D. n. 1052 del 09/09/2019 e sottoscritto con gli enti beneficiari di interventi finanziati di cui all'Avviso 5/FSE/2018 *"Avviso pubblico per progetti di formazione finalizzati all'acquisizione di qualifiche professionali regionali nei settori "prioritari""*, e quindi **il termine per la validità delle spese e per la rendicontazione delle stesse**, **al 12 GENNAIO 2022**, per i tre progetti presentati dall'ente **ISTITUTO SUPERIORE DI PUBBLICA AMMINISTRAZIONE**, fatte salve nuove disposizioni al riguardo,

e allo scopo si attesta:

- che il presente procedimento istruttorio e lo schema di determinazione, rispettano le norme vigenti;
- che il presente documento è stato sottoposto a verifica per la tutela dei dati personali secondo la normativa vigente;
- che non sussiste conflitto di interessi ai sensi degli artt. 6bis Legge n. 241/90 ss.mm.ii.

Il Responsabile del Procedimento

P.O. Sezione Formazione
Dott. Gabriele Valerio

VERIFICA AI SENSI DEL D. Lgs. n. 196/2003 **Garanzie alla riservatezza**
La pubblicazione dell'atto all'albo, salve le garanzie previste dalla L.241/90 in tema di accesso ai documenti amministrativi, avviene nel rispetto della tutela alla riservatezza dei cittadini secondo quanto disposto dal D.Lgs. 196/03 in materia di protezione dati personali e ss.mm.ii., nonché dal vigente regolamento reg.le 5/06 per il trattamento di dati sensibili e giudiziari.

Adempimenti contabili ai sensi della L.R. n. 28/2001 e ss.mm.ii. e del D.Lgs. n. 118/2011 e ss.mm.ii.
Il presente provvedimento non comporta alcun mutamento qualitativo e quantitativo di entrata o di spesa né a carico del bilancio regionale, né a carico degli enti per i cui debiti i creditori potrebbero rivalersi sulla Regione e che è escluso ogni ulteriore onere aggiuntivo rispetto a quelli già autorizzati a valere sullo stanziamento dal bilancio regionale.

LA DIRIGENTE

Letta la relazione che precede e quanto in premessa riportato;

Vista l'istruttoria espletata

Ritenuto di dover provvedere nel merito:

DETERMINA

1. Le premesse costituiscono parte integrante e sostanziale del presente dispositivo anche quale motivazione ai sensi dell'art.3 L.241/1990 ss.mm.ii..
2. di **prorogare i termini stabiliti dall'Atto Unilaterale d'Obbligo**, approvato con A.D. n. 1052 del 09/09/2019 e sottoscritto con gli enti beneficiari di interventi finanziati di cui all'Avviso 5/FSE/2018 *"Avviso pubblico per progetti di formazione finalizzati all'acquisizione di qualifiche professionali regionali nei settori "prioritari""*, e quindi **il termine per la validità delle spese e per la rendicontazione delle stesse**, **al 12 GENNAIO 2022**, per i tre progetti presentati dall'ente **ISTITUTO SUPERIORE DI PUBBLICA AMMINISTRAZIONE**, fatte salve nuove disposizioni al riguardo.
3. Che non sussiste conflitto di interessi ai sensi degli artt. 6bis Legge n. 241/90 ss.mm.ii.
4. di disporre la pubblicazione del presente provvedimento sul Bollettino Ufficiale della Regione Puglia, a cura del Servizio Formazione, ai sensi dell'art.6, della L.R. n. 13/94.

Il presente provvedimento redatto in unico esemplare composto da n. 5 pagine:

- è immediatamente esecutivo;
- sarà pubblicato, sul portale www.sistema.puglia.it;
- sarà pubblicato (per estratto) nel sito ufficiale della Regione Puglia: www.regione.puglia.it, nella Sezione "Amministrazione trasparente";

- sarà pubblicato sul portale www.sistema.puglia.it, nell'area riservata "DIOGENE", per la dovuta notifica all'Assessore al ramo e agli uffici della Sezione per gli adempimenti di competenza.

La Dirigente della Sezione Formazione
Avv. Monica Calzetta

DETERMINAZIONE DEL DIRIGENTE SEZIONE FORMAZIONE 14 dicembre 2021, n. 2136

AVVISO PUBBLICO n. 5/FSE/2018 - "Nuove Figure professionali" (approvato con A.D. n. 1020 del 27/09/2018 pubblicato in BURP n. 128 del 04/10/2018) - PROROGA TERMINE ATTIVITA' e VALIDITA' ATTO UNILATERALE D'OBBLIGO per il soggetto beneficiario ARNIA - SOCIETA' COOPERATIVA.

Visti gli articoli 4, 5 e 6 della L.R. n. 7/1997;

Visto la Deliberazione G.R. n. 3261 del 28/7/1998;

Visti gli artt. 4 e 16 del D. Lgs. 165/2001;

Visto l'art. 32 della legge 18 giugno 2009, n. 69, che prevede l'obbligo di sostituire la pubblicazione tradizionale all'Albo ufficiale con la pubblicazione di documenti digitali sui siti informatici;

Visto il D.Lgs. 196 del 2003 "*Codice in materia di protezione dei dati personali*" e ss. mm. ed ii.;

Visti gli artt. 20 e 21 del Codice dell'Amministrazione Digitale (CAD), di cui al D.L.gs n. 82/2005, come modificato dal D.lgs 13 dicembre 2017 n. 217**;**

Richiamato il principio contabile di cui al D.Lgs. 23.06.2011 n. 118, come integrato dal D.Lgs. 10.08.2014 n. 126 "*Disposizioni integrative e correttive del D.Lgs. 118/2011 recante disposizioni in materia di armonizzazione dei sistemi contabili e degli schemi di bilancio delle Regioni, degli enti locali e dei loro organismi, a norma degli articoli 1 e 2 della L. 42/2009*";

Vista la Legge Regionale 30 dicembre 2020, n. 35 "*Disposizioni per la formazione del bilancio di previsione 2021 e bilancio pluriennale 2021-2023 della Regione Puglia - Legge di stabilità regionale 2021*";

Vista la Legge Regionale 30 dicembre 2020, n. 36 "*Bilancio di previsione della Regione Puglia per l'esercizio finanziario 2021 e pluriennale 2021-2023*";

Vista la Deliberazione di Giunta regionale n. 71 del 18/01/2021 *"Bilancio di previsione della Regione Puglia per l'esercizio finanziario 2021 e pluriennale 2021-2023. Articolo 39, comma 10, del decreto legislativo 23 giugno 2011, n. 118. Documento tecnico di accompagnamento e Bilancio Finanziario Gestionale. Approvazione";*

Visto l'A.D. 947 del 27/05/2021 avente ad oggetto "*POR FESR-FSE 2014-2020 – Asse VIII Azione 8.4* AVVISO PUBBLICO n. 5/FSE/2018 - "Nuove Figure professionali" – Nomina Responsabile del Procedimento."

Vista la nota prot. AOO_137/0040731 del 27/10/2021 con cui la Dirigente della Sezione Formazione ha conferito temporaneamente al Dott. Gabriele Valerio la Responsabilità del Procedimento dell'*Avviso Pubblico n. 5/FSE/2018 "Nuove figure professionali"*.

CONSIDERATO CHE:

Con A.D. n. 1020 del 27/09/2018, pubblicato su BURP n. 128 del 04/10/2018, è stato approvato l'Avviso pubblico n. 5/FSE/2018 *"Avviso pubblico per progetti di formazione finalizzati all'acquisizione di qualifiche professionali regionali nei settori "prioritari"",* successivamente rettificato con A.D. n. 1092 del 15/10/2018, con A.D. n. 1287 del 15/11/2018, A.D. n. 1748 del 05/12/2019, A.D. n. 1690 del 14/10/2020 e A.D. 1873 del 09/11/2020

Con A.D. n. 638 del 06/06/2019, pubblicata sul BURP n. 65 del 13/06/2019, successivamente rettificata e integrata con A.D. 1210 del 03/10/2019, la Dirigente della Sezione Formazione Professionale ha approvato le graduatorie dei 411 progetti pervenuti in esito del succitato avviso, di cui **199 finanziati** per un importo pari a € **€ 35.038.435,00,** procedendo contestualmente alla disposizione di accertamento e all'assunzione del relativo impegno di spesa.

Con A.D. n. 1052 del 09/09/2019, pubblicato sul BURP n. 104 del 12/09/2019, è stato adottato lo schema dell'Atto Unilaterale d'Obbligo che ne riporta la validità al 31/10/2020, successivamente rettificato e/o

prorogato con A.D. n. 1088 del 16/06/2020, A.D. n. 1605 del 05/10/2020, A.D. n. 1690 del 14/10/2020, A.D. 1873 del 09/11/2020, A.D. n. 959 del 31/05/2021, A.D. n. 1541 del 23/09/2021;

VISTO il DPCM del 4 marzo 2020 con il quale il Presidente del Consiglio dei Ministri, allo scopo di contrastare e contenere il diffondersi del virus COVID-19, ha sospeso sino al 15 marzo 2020 i servizi educativi per l'infanzia di cui all'articolo 2 del decreto legislativo 13 aprile 2017, n. 65 e le attività didattiche nelle scuole di ogni ordine e grado, nonché la frequenza delle attività scolastiche e di formazione superiore, comprese le Università e le Istituzioni di Alta Formazione Artistica Musicale e Coreutica, di corsi professionali, master e università per anziani, ferma in ogni caso la possibilità di svolgimento di attività formative a distanza;

RILEVATO che, in esito all'adozione del predetto decreto, la Giunta regionale pugliese, con propria Deliberazione n. 282 adottata in data 5 marzo, dato atto che nell'attuazione della Programmazione regionale in tema di formazione professionale e politiche attive del lavoro tanto gli Avvisi e le manifestazioni d'interesse regionali, tanto gli Atti Unilaterali d'obbligo sottoscritti dai beneficiari degli interventi prevedono: (i) la realizzazione delle attività su base giornaliera da ultimarsi entro i termini appositamente fissati; (ii) prevedono il rispetto di termini inderogabili per il compimento di attività amministrative; (iii) escludono la possibilità di svolgere attività formative a distanza, ha autorizzato gli enti beneficiari di interventi finanziati di politiche attive del lavoro e di formazione professionale a sospendere le attività in corso anche in deroga alle previsioni contenute negli Atti Unilaterali d'obbligo all'uopo sottoscritti, sino al 15 marzo 2020 e comunque sino a nuove disposizioni al riguardo e ha prorogato di 15 giorni tutti i termini amministrativi e di conclusione delle attività contenuti negli atti unilaterali d'obbligo sottoscritti dai beneficiari;

CONSIDERATO che la precitata deliberazione, tra l'altro, demandava al dirigente della Sezione Promozione e Tutela del Lavoro ed al dirigente della Sezione Formazione Professionale l'adozione dei provvedimenti amministrativi conseguenti, dando atto che con successivo provvedimento sarebbero state definite le procedure funzionali a garantire la ripresa delle attività;

CONSIDERATO che, nel corso dell'attuazione degli interventi finanziati dall'Avviso in parola, in ragione dell'adozione della delibera del Consiglio dei ministri del 31 gennaio 2020, con la quale è stato dichiarato lo stato di emergenza sul territorio nazionale relativo al rischio sanitario connesso all'insorgenza di patologie derivanti da agenti virali trasmissibili ed in ragione dell'evolversi della situazione epidemiologica, il carattere particolarmente diffusivo dell'epidemia e l'incremento dei casi sul territorio nazionale, allo scopo di contrastare e contenere il diffondersi del virus COVID-19, è stato sospeso, a seguito dell'adozione di specifici DPCM, tra l'altro, lo svolgimento dei corsi di formazione professionale ferma in ogni caso la possibilità di svolgimento, con appositi atti dirigenziali, di attività formative teoriche e pratiche a distanza;

CONSIDERATO che, in ragione dell'emergenza epidemiologica sono stati adottati gli atti A. D. n. 564 del 30/03/2020 (rettificata con A.D. n. 676 del 10/04/2020) di recepimento della DGR n. 282 del 05/03/2020 recante "Disposizioni conseguenti all'adozione del DPCM del 4/3/2020 in materia di politiche attive del lavoro e formazione professionale", è stato autorizzato il ricorso alla FAD (formazione a distanza) e l'A.D. n. 1078 del 15/06/2020 avente ad oggetto "DGR n. 282 del 05/03/2020 - Disposizioni conseguenti all'adozione del DPCM del 4/3/2020 in materia di politiche attive del lavoro e formazione professionale". Ulteriori disposizioni attuative in materia di ricorso alla FAD (formazione a distanza) per lo svolgimento degli stage previsti nell'ambito dei percorsi formativi erogati in esito all'Avviso pubblico n. 5/FSE/2018".

VISTA l'Ordinanza n. 244 del 29 maggio 2020 adottata dal Presidente della Giunta regionale pugliese "DPCM 17 maggio 2020 Ripresa dello svolgimento delle attività pratiche di formazione professionale nonché di tirocini curriculari", con la quale si esplicita che, i soggetti pubblici e privati che erogano attività di formazione possono garantire lo svolgimento di tirocini curriculari correlati ad attività economiche e produttive che non siano sospese solo a condizione che tali attività non siano altrimenti realizzabili a distanza;

CONSIDERATO che la situazione di emergenza epidemiologica, protratta su tutto il territorio nazionale e regionale e le circostanze sopra elencate integrano ex se situazioni impreviste e imprevedibili hanno determinato l'introduzione di circostanziate rimodulazioni della programmazione formativa, riferita sia alla fase d'aula che alla fase di stage, validate in fase di valutazione delle proposte formative finanziate in

esito all'Avviso in parola, rispondenti all'interesse pubblico e conseguentemente al diritto dei destinatari ad ultimare i corsi di formazione avviati alla data di entrata in vigore dei ridetti decreti;

TENUTO CONTO che alla data di adozione del presente provvedimento, nonostante la ripresa delle attività in presenza per molti settori economici, a causa delle ripercussioni dovute al fermo imposto dall'emergenza sanitaria (drastica diminuzione delle attività aziendali, personale in cassa integrazione e/o ridotta presenza in azienda, ecc…) non è stato possibile per alcuni enti svolgere in modo regolare e continuativo l'attività formativa e rispettare la programmazione inizialmente prevista, comportando uno slittamento delle tempistiche richieste dall'Atto unilaterale d'Obbligo, sia per quanto riguarda lo svolgimento delle attività d'aula (teoriche) e di laboratorio (pratiche) che per quello di stage presso le aziende costituenti il partenariato socio-economico regionale, extra regionale ed estero, oltre che per lo svolgimento degli esami finali finalizzati al rilascio di qualifiche professionali;

CONSIDERATE le numerose e motivate richieste pervenute dai Soggetti attuatori di prorogare la durata dei percorsi formativi finanziati in esito all'Avviso n. 5/FSE/2018 in quanto, nell'attuale stato di emergenza Covid-19, alcuni risultano ancora in corso di svolgimento, con **A.D. n. 1541 del 23/09/2021** è stato prorogato il termine di validità dell'Atto Unilaterale **al 15/11/2021.**

Con nota **Prot. n. 495/2021 del 09/11/2021**, acquisita agli atti della sezione con prot. **AOO/137/PROT/09.11.2021_0042413**, l'Ente **ARNIA – SOCIETA' COOPERATIVA** ha presentato motivata **richiesta di proroga** di validità delle spese e di rendicontazione al **15/12/2021** per i due percorsi formativi finanziati in esito all'Avviso n. 5/FSE/2018:

1. Corso **"Tecnico interpretazione vocale, prassi esecutiva e repertorio musicale solistico e d'insieme"** – codice MIR **A0804.504**, CUP **B38D19002280009**;
2. Corso **"Operatore servizi di informazione, accoglienza all'utenza e di vigilanza del patrimonio museale"** – codice MIR **A0804.505**, CUP **B38D18005670009**,

autorizzata con AD 137/DIR/2021/01863 del 09/11/2021.

Con successiva nota prot. 554/2021 del 13/12/2021, acquisita agli atti della sezione con prot. A**OO/137/PROT/13.11.2021_0046929,** l'Ente ha richiesto di prorogare ulteriormente i termini per la chiusura delle attività formative, in particolare per i pagamenti delle spese sostenute e la loro rendicontazione al **12/01/2022**.

Tale ulteriore richiesta scaturisce dalla concomitanza di scadenze di rendicontazione e controlli di numerosi corsi e dal dover per tali corsi rendicontare a costi reali tutte le spese di supporto ai partecipanti originariamente previste a costi forfettari, come da Determina n. 409 del 04/03/2021.

Tanto premesso, considerato il carattere eccezionale delle motivazioni che determinano il ritardo nella rendicontazione dei corsi, con il presente atto si sottopone l'adozione della seguente proposta: **proroga del termine di validità dell'Atto Unilaterale d'Obbligo, per i due progetti presentati dal soggetto attuatore ARNIA – SOCIETA' COOPERATIVA** così come di seguito specificato:

- **prorogare i termini stabiliti dall'Atto Unilaterale d'Obbligo**, approvato con A.D. n. 1052 del 09/09/2019 e sottoscritto con gli enti beneficiari di interventi finanziati di cui all'Avviso 5/FSE/2018 *"Avviso pubblico per progetti di formazione finalizzati all'acquisizione di qualifiche professionali regionali nei settori "prioritari""*, e quindi **il termine per la validità delle spese e per la rendicontazione delle stesse**, **al 12 GENNAIO 2022**, per i due progetti presentati dall'Ente **ARNIA – SOCIETA' COOPERATIVA**, fatte salve nuove disposizioni al riguardo,

e allo scopo si attesta:

- che il presente procedimento istruttorio e lo schema di determinazione, rispettano le norme vigenti;

- che il presente documento è stato sottoposto a verifica per la tutela dei dati personali secondo la normativa vigente;
- che non sussiste conflitto di interessi ai sensi degli artt. 6bis Legge n. 241/90 ss.mm.ii.

Il Responsabile del Procedimento

P.O. Sezione Formazione
Dott. Gabriele Valerio

VERIFICA AI SENSI DEL D. Lgs. n. 196/2003 **Garanzie alla riservatezza**
La pubblicazione dell'atto all'albo, salve le garanzie previste dalla L.241/90 in tema di accesso ai documenti amministrativi, avviene nel rispetto della tutela alla riservatezza dei cittadini secondo quanto disposto dal D.Lgs. 196/03 in materia di protezione dati personali e ss.mm.ii., nonché dal vigente regolamento reg.le 5/06 per il trattamento di dati sensibili e giudiziari.

Adempimenti contabili ai sensi della L.R. n. 28/2001 e ss.mm.ii. e del D.Lgs. n. 118/2011 e ss.mm.ii.
Il presente provvedimento non comporta alcun mutamento qualitativo e quantitativo di entrata o di spesa né a carico del bilancio regionale, né a carico degli enti per i cui debiti i creditori potrebbero rivalersi sulla Regione e che è escluso ogni ulteriore onere aggiuntivo rispetto a quelli già autorizzati a valere sullo stanziamento dal bilancio regionale.

LA DIRIGENTE

Letta la relazione che precede e quanto in premessa riportato;

Vista l'istruttoria espletata

Ritenuto di dover provvedere nel merito:

DETERMINA

1. Le premesse costituiscono parte integrante e sostanziale del presente dispositivo anche quale motivazione ai sensi dell'art.3 L.241/1990 ss.mm.ii..
2. di **prorogare i termini stabiliti dall'Atto Unilaterale d'Obbligo**, approvato con A.D. n. 1052 del 09/09/2019 e sottoscritto con gli enti beneficiari di interventi finanziati di cui all'Avviso 5/FSE/2018 *"Avviso pubblico per progetti di formazione finalizzati all'acquisizione di qualifiche professionali regionali nei settori "prioritari""*, e quindi **il termine per la validità delle spese e per la rendicontazione delle stesse**, **al 12 GENNAIO 2022**, per i due progetti presentati dall'Ente **ARNIA – SOCIETA' COOPERATIVA**, fatte salve nuove disposizioni al riguardo.
3. Che non sussiste conflitto di interessi ai sensi degli artt. 6bis Legge n. 241/90 ss.mm.ii.
4. di disporre la pubblicazione del presente provvedimento sul Bollettino Ufficiale della Regione Puglia, a cura del Servizio Formazione, ai sensi dell'art.6, della L.R. n. 13/94.

Il presente provvedimento redatto in unico esemplare composto da n. 5 pagine:

- è immediatamente esecutivo;
- sarà pubblicato, sul portale www.sistema.puglia.it;
- sarà pubblicato (per estratto) nel sito ufficiale della Regione Puglia: www.regione.puglia.it, nella Sezione "Amministrazione trasparente";

- sarà pubblicato sul portale www.sistema.puglia.it, nell'area riservata "DIOGENE", per la dovuta notifica all'Assessore al ramo e agli uffici della Sezione per gli adempimenti di competenza.

La Dirigente della Sezione Formazione
Avv. Monica Calzetta

DETERMINAZIONE DEL DIRIGENTE SEZIONE FORMAZIONE 14 dicembre 2021, n. 2137

AVVISO PUBBLICO n. 5/FSE/2018 - "Nuove Figure professionali" (approvato con A.D. n. 1020 del 27/09/2018 pubblicato in BURP n. 128 del 04/10/2018) - PROROGA TERMINE ATTIVITA' e VALIDITA' ATTO UNILATERALE D'OBBLIGO per il soggetto beneficiario POLITECNICO DEL MADE IN ITALY Scrl.

Visti gli articoli 4, 5 e 6 della L.R. n. 7/1997;

Visto la Deliberazione G.R. n. 3261 del 28/7/1998;

Visti gli artt. 4 e 16 del D. Lgs. 165/2001;

Visto l'art. 32 della legge 18 giugno 2009, n. 69, che prevede l'obbligo di sostituire la pubblicazione tradizionale all'Albo ufficiale con la pubblicazione di documenti digitali sui siti informatici;

Visto il D.Lgs. 196 del 2003 "*Codice in materia di protezione dei dati personali*" e ss. mm. ed ii.;

Visti gli artt. 20 e 21 del Codice dell'Amministrazione Digitale (CAD), di cui al D.L.gs n. 82/2005, come modificato dal D.lgs 13 dicembre 2017 n. 217**;**

Richiamato il principio contabile di cui al D.Lgs. 23.06.2011 n. 118, come integrato dal D.Lgs. 10.08.2014 n. 126 "*Disposizioni integrative e correttive del D.Lgs. 118/2011 recante disposizioni in materia di armonizzazione dei sistemi contabili e degli schemi di bilancio delle Regioni, degli enti locali e dei loro organismi, a norma degli articoli 1 e 2 della L. 42/2009*";

Vista la Legge Regionale 30 dicembre 2020, n. 35 "*Disposizioni per la formazione del bilancio di previsione 2021 e bilancio pluriennale 2021-2023 della Regione Puglia - Legge di stabilità regionale 2021*";

Vista la Legge Regionale 30 dicembre 2020, n. 36 "*Bilancio di previsione della Regione Puglia per l'esercizio finanziario 2021 e pluriennale 2021-2023*";

Vista la Deliberazione di Giunta regionale n. 71 del 18/01/2021 *"Bilancio di previsione della Regione Puglia per l'esercizio finanziario 2021 e pluriennale 2021-2023. Articolo 39, comma 10, del decreto legislativo 23 giugno 2011, n. 118. Documento tecnico di accompagnamento e Bilancio Finanziario Gestionale. Approvazione";*

Visto l'A.D. 947 del 27/05/2021 avente ad oggetto "*POR FESR-FSE 2014-2020 – Asse VIII Azione 8.4* AVVISO PUBBLICO n. 5/FSE/2018 - "Nuove Figure professionali" – Nomina Responsabile del Procedimento."

Vista la nota prot. AOO_137/0040731 del 27/10/2021 con cui la Dirigente della Sezione Formazione ha conferito temporaneamente al Dott. Gabriele Valerio la Responsabilità del Procedimento dell'*Avviso Pubblico n. 5/FSE/2018 "Nuove figure professionali"*.

CONSIDERATO CHE:

Con A.D. n. 1020 del 27/09/2018, pubblicato su BURP n. 128 del 04/10/2018, è stato approvato l'Avviso pubblico n. 5/FSE/2018 *"Avviso pubblico per progetti di formazione finalizzati all'acquisizione di qualifiche professionali regionali nei settori "prioritari"",* successivamente rettificato con A.D. n. 1092 del 15/10/2018, con A.D. n. 1287 del 15/11/2018, A.D. n. 1748 del 05/12/2019, A.D. n. 1690 del 14/10/2020 e A.D. 1873 del 09/11/2020

Con A.D. n. 638 del 06/06/2019, pubblicata sul BURP n. 65 del 13/06/2019, successivamente rettificata e integrata con A.D. 1210 del 03/10/2019, la Dirigente della Sezione Formazione Professionale ha approvato le graduatorie dei 411 progetti pervenuti in esito del succitato avviso, di cui **199 finanziati** per un importo pari a € **€ 35.038.435,00,** procedendo contestualmente alla disposizione di accertamento e all'assunzione del relativo impegno di spesa.

Con A.D. n. 1052 del 09/09/2019, pubblicato sul BURP n. 104 del 12/09/2019, è stato adottato lo schema dell'Atto Unilaterale d'Obbligo che ne riporta la validità al 31/10/2020, successivamente rettificato e/o

prorogato con A.D. n. 1088 del 16/06/2020, A.D. n. 1605 del 05/10/2020, A.D. n. 1690 del 14/10/2020, A.D. 1873 del 09/11/2020, A.D. n. 959 del 31/05/2021, A.D. n. 1541 del 23/09/2021;

VISTO il DPCM del 4 marzo 2020 con il quale il Presidente del Consiglio dei Ministri, allo scopo di contrastare e contenere il diffondersi del virus COVID-19, ha sospeso sino al 15 marzo 2020 i servizi educativi per l'infanzia di cui all'articolo 2 del decreto legislativo 13 aprile 2017, n. 65 e le attività didattiche nelle scuole di ogni ordine e grado, nonché la frequenza delle attività scolastiche e di formazione superiore, comprese le Università e le Istituzioni di Alta Formazione Artistica Musicale e Coreutica, di corsi professionali, master e università per anziani, ferma in ogni caso la possibilità di svolgimento di attività formative a distanza;

RILEVATO che, in esito all'adozione del predetto decreto, la Giunta regionale pugliese, con propria Deliberazione n. 282 adottata in data 5 marzo, dato atto che nell'attuazione della Programmazione regionale in tema di formazione professionale e politiche attive del lavoro tanto gli Avvisi e le manifestazioni d'interesse regionali, tanto gli Atti Unilaterali d'obbligo sottoscritti dai beneficiari degli interventi prevedono: (i) la realizzazione delle attività su base giornaliera da ultimarsi entro i termini appositamente fissati; (ii) prevedono il rispetto di termini inderogabili per il compimento di attività amministrative; (iii) escludono la possibilità di svolgere attività formative a distanza, ha autorizzato gli enti beneficiari di interventi finanziati di politiche attive del lavoro e di formazione professionale a sospendere le attività in corso anche in deroga alle previsioni contenute negli Atti Unilaterali d'obbligo all'uopo sottoscritti, sino al 15 marzo 2020 e comunque sino a nuove disposizioni al riguardo e ha prorogato di 15 giorni tutti i termini amministrativi e di conclusione delle attività contenuti negli atti unilaterali d'obbligo sottoscritti dai beneficiari;

CONSIDERATO che la precitata deliberazione, tra l'altro, demandava al dirigente della Sezione Promozione e Tutela del Lavoro ed al dirigente della Sezione Formazione Professionale l'adozione dei provvedimenti amministrativi conseguenti, dando atto che con successivo provvedimento sarebbero state definite le procedure funzionali a garantire la ripresa delle attività;

CONSIDERATO che, nel corso dell'attuazione degli interventi finanziati dall'Avviso in parola, in ragione dell'adozione della delibera del Consiglio dei ministri del 31 gennaio 2020, con la quale è stato dichiarato lo stato di emergenza sul territorio nazionale relativo al rischio sanitario connesso all'insorgenza di patologie derivanti da agenti virali trasmissibili ed in ragione dell'evolversi della situazione epidemiologica, il carattere particolarmente diffusivo dell'epidemia e l'incremento dei casi sul territorio nazionale, allo scopo di contrastare e contenere il diffondersi del virus COVID-19, è stato sospeso, a seguito dell'adozione di specifici DPCM, tra l'altro, lo svolgimento dei corsi di formazione professionale ferma in ogni caso la possibilità di svolgimento, con appositi atti dirigenziali, di attività formative teoriche e pratiche a distanza;

CONSIDERATO che, in ragione dell'emergenza epidemiologica sono stati adottati gli atti A. D. n. 564 del 30/03/2020 (rettificata con A.D. n. 676 del 10/04/2020) di recepimento della DGR n. 282 del 05/03/2020 recante "Disposizioni conseguenti all'adozione del DPCM del 4/3/2020 in materia di politiche attive del lavoro e formazione professionale", è stato autorizzato il ricorso alla FAD (formazione a distanza) e l'A.D. n. 1078 del 15/06/2020 avente ad oggetto "DGR n. 282 del 05/03/2020 - Disposizioni conseguenti all'adozione del DPCM del 4/3/2020 in materia di politiche attive del lavoro e formazione professionale". Ulteriori disposizioni attuative in materia di ricorso alla FAD (formazione a distanza) per lo svolgimento degli stage previsti nell'ambito dei percorsi formativi erogati in esito all'Avviso pubblico n. 5/FSE/2018".

VISTA l'Ordinanza n. 244 del 29 maggio 2020 adottata dal Presidente della Giunta regionale pugliese "DPCM 17 maggio 2020 Ripresa dello svolgimento delle attività pratiche di formazione professionale nonché di tirocini curriculari", con la quale si esplicita che, i soggetti pubblici e privati che erogano attività di formazione possono garantire lo svolgimento di tirocini curriculari correlati ad attività economiche e produttive che non siano sospese solo a condizione che tali attività non siano altrimenti realizzabili a distanza;

CONSIDERATO che la situazione di emergenza epidemiologica, protratta su tutto il territorio nazionale e regionale e le circostanze sopra elencate integrano ex se situazioni impreviste e imprevedibili hanno determinato l'introduzione di circostanziate rimodulazioni della programmazione formativa, riferita sia alla fase d'aula che alla fase di stage, validate in fase di valutazione delle proposte formative finanziate in

esito all'Avviso in parola, rispondenti all'interesse pubblico e conseguentemente al diritto dei destinatari ad ultimare i corsi di formazione avviati alla data di entrata in vigore dei ridetti decreti;

TENUTO CONTO che alla data di adozione del presente provvedimento, nonostante la ripresa delle attività in presenza per molti settori economici, a causa delle ripercussioni dovute al fermo imposto dall'emergenza sanitaria (drastica diminuzione delle attività aziendali, personale in cassa integrazione e/o ridotta presenza in azienda, ecc…) non è stato possibile per alcuni enti svolgere in modo regolare e continuativo l'attività formativa e rispettare la programmazione inizialmente prevista, comportando uno slittamento delle tempistiche richieste dall'Atto unilaterale d'Obbligo, sia per quanto riguarda lo svolgimento delle attività d'aula (teoriche) e di laboratorio (pratiche) che per quello di stage presso le aziende costituenti il partenariato socio-economico regionale, extra regionale ed estero, oltre che per lo svolgimento degli esami finali finalizzati al rilascio di qualifiche professionali;

CONSIDERATE le numerose e motivate richieste pervenute dai Soggetti attuatori di prorogare la durata dei percorsi formativi finanziati in esito all'Avviso n. 5/FSE/2018 in quanto, nell'attuale stato di emergenza Covid-19, alcuni risultano ancora in corso di svolgimento, con **A.D. n. 1541 del 23/09/2021** è stato prorogato il termine di validità dell'Atto Unilaterale **al 15/11/2021.**

Con nota PEC del 11/11/2021, acquisita agli atti della sezione con prot. **AOO/137/PROT/11.11.2021_0042677**, l'Ente **POLITECNICO DEL MADE IN ITALY Scrl** ha presentato motivata **richiesta di proroga** del termine di rendicontazione delle spese al **15/12/2021** per il percorso formativo finanziato in esito all'Avviso n. 5/FSE/2018 Corso **"Tecnico della gestione delle fasi di produzione"** – codice MIR **A0804.585**, CUP **B38D19004480009**, autorizzata con **DD n. 137/DIR/2021/01881 del 12/11/2021.**

Con successiva nota PEC del 13/12/2021, acquisita agli atti con prot. **AOO_137/PROT/13.12.2021_0046927** l'Ente ha richiesto un'ulteriore proroga al **31/01/2022,** giustificando la richiesta con l'impossibilità di completare la rendicontazione sul sistema MIRWEB entro il 15/12/2021 in quanto la piattaforma risulta bloccata fino alla liquidazione del secondo acconto, già richiesto ma non ancora erogato.

Tanto premesso, considerato il carattere eccezionale delle motivazioni che determinano il ritardo nella rendicontazione del corso, con il presente atto si sottopone l'adozione della seguente proposta: **proroga del termine di validità dell'Atto Unilaterale d'Obbligo, per il progetto presentato dal soggetto attuatore POLITECNICO DEL MADE IN ITALY Scrl** così come di seguito specificato:

- **prorogare i termini stabiliti dall'Atto Unilaterale d'Obbligo**, approvato con A.D. n. 1052 del 09/09/2019 e sottoscritto con gli enti beneficiari di interventi finanziati di cui all'Avviso 5/FSE/2018 *"Avviso pubblico per progetti di formazione finalizzati all'acquisizione di qualifiche professionali regionali nei settori "prioritari""*, e quindi **il termine per la rendicontazione delle spese**, **al 31 GENNAIO 2022**, per il progetto **"Tecnico della gestione delle fasi di produzione"** – codice MIR **A0804.585**, CUP **B38D19004480009,** presentato dall'ente **POLITECNICO DEL MADE IN ITALY Scrl**, fatte salve nuove disposizioni al riguardo,

e allo scopo si attesta:

- che il presente procedimento istruttorio e lo schema di determinazione, rispettano le norme vigenti;
- che il presente documento è stato sottoposto a verifica per la tutela dei dati personali secondo la normativa vigente;
- che non sussiste conflitto di interessi ai sensi degli artt. 6bis Legge n. 241/90 ss.mm.ii.

Il Responsabile del Procedimento
P.O. Sezione Formazione
Dott. Gabriele Valerio

VERIFICA AI SENSI DEL D. Lgs. n. 196/2003 Garanzie alla riservatezza
La pubblicazione dell'atto all'albo, salve le garanzie previste dalla L.241/90 in tema di accesso ai documenti amministrativi, avviene nel rispetto della tutela alla riservatezza dei cittadini secondo quanto disposto dal D.Lgs. 196/03 in materia di protezione dati personali e ss.mm.ii., nonché dal vigente regolamento reg.le 5/06 per il trattamento di dati sensibili e giudiziari.

Adempimenti contabili ai sensi della L.R. n. 28/2001 e ss.mm.ii. e del D.Lgs. n. 118/2011 e ss.mm.ii.
Il presente provvedimento non comporta alcun mutamento qualitativo e quantitativo di entrata o di spesa né a carico del bilancio regionale, né a carico degli enti per i cui debiti i creditori potrebbero rivalersi sulla Regione e che è escluso ogni ulteriore onere aggiuntivo rispetto a quelli già autorizzati a valere sullo stanziamento dal bilancio regionale.

LA DIRIGENTE

Letta la relazione che precede e quanto in premessa riportato;

Vista l'istruttoria espletata

Ritenuto di dover provvedere nel merito:

DETERMINA

1. Le premesse costituiscono parte integrante e sostanziale del presente dispositivo anche quale motivazione ai sensi dell'art.3 L.241/1990 ss.mm.ii..
2. di **prorogare i termini stabiliti dall'Atto Unilaterale d'Obbligo**, approvato con A.D. n. 1052 del 09/09/2019 e sottoscritto con gli enti beneficiari di interventi finanziati di cui all'Avviso 5/FSE/2018 *"Avviso pubblico per progetti di formazione finalizzati all'acquisizione di qualifiche professionali regionali nei settori "prioritari""*, e quindi **il termine per la rendicontazione delle spese**, **al 31 GENNAIO 2022**, per il progetto **"Tecnico della gestione delle fasi di produzione"** – codice MIR **A0804.585**, CUP **B38D19004480009,** presentato dall'ente **POLITECNICO DEL MADE IN ITALY Scrl**, fatte salve nuove disposizioni al riguardo.
3. Che non sussiste conflitto di interessi ai sensi degli artt. 6bis Legge n. 241/90 ss.mm.ii.
4. di disporre la pubblicazione del presente provvedimento sul Bollettino Ufficiale della Regione Puglia, a cura del Servizio Formazione, ai sensi dell'art.6, della L.R. n. 13/94.

Il presente provvedimento redatto in unico esemplare composto da n. 5 pagine:

- è immediatamente esecutivo;
- sarà pubblicato, sul portale www.sistema.puglia.it;
- sarà pubblicato (per estratto) nel sito ufficiale della Regione Puglia: www.regione.puglia.it, nella Sezione "Amministrazione trasparente";
- sarà pubblicato sul portale www.sistema.puglia.it, nell'area riservata "DIOGENE", per la dovuta notifica all'Assessore al ramo e agli uffici della Sezione per gli adempimenti di competenza.

La Dirigente della Sezione Formazione
Avv. Monica Calzetta

DETERMINAZIONE DEL DIRIGENTE SEZIONE GESTIONE SOSTENIBILE E TUTELA DELLE RISORSE FORESTALI E NATURALI 16 novembre 2021, n. 476

Fondo Europeo per gli Affari Marittimi e per la Pesca (FEAMP) 2014/2020 MISURA 1.41 "Efficienza energetica e mitigazione dei cambiamenti climatici" (art. 41 par.1 lett. a), b) e c) Reg. UE 508/2014). Avviso pubblico approvato con D.D.S. n. 213 del 23/11/2018 e ss. mm. e ii. Approvazione elenco dei progetti inammissibili a finanziamento.

IL DIRIGENTE DELLA SEZIONE
GESTIONE SOSTENIBILE E TUTELA DELLE RISORSE FORESTALI E NATURALI

VISTE

- la L.R. n. 7/97 agli articoli 4 e 5;
- la Deliberazione di Giunta Regionale (D.G.R.) n. 3261 del 28.07.1998;
- la normativa del D. Lgs. 165/01 agli articoli 4 e 16;
- la Legge 69/09, il cui art. 32 prevede l'obbligo di sostituire la pubblicazione tradizionale all'Albo ufficiale con la pubblicazione di documenti digitali sui siti informatici;
- la normativa del Regolamento (UE) 2016/679 del Parlamento europeo e del Consiglio del 27.04.2016, nonché del D.Lgs.196/03 relativa alla protezione delle persone fisiche con riguardo al trattamento dei dati personali ed alla libera circolazione di tali dati;
- la Deliberazione della Giunta Regionale 7 dicembre 2020, n.1974 "Approvazione Atto di Alta Organizzazione. Modello Organizzativo "MAIA 2.0" pubblicata sul Bollettino Ufficiale della Regione Puglia n.14 del 26.01.2021 recante approvazione del nuovo Modello Organizzativo regionale "MAIA 2.0", che sostituisce quello precedentemente adottato con D.G.R. n.1518/2015 pur mantenendone i principi e criteri ispiratori, ed il conseguente Decreto del Presidente della Giunta Regionale n.22 del 22 gennaio 2021 recante adozione dell'Atto di alta organizzazione connesso al suddetto Modello Organizzativo "MAIA 2.0";
- la normativa del Decreto legislativo del 14/03/2013, n. 33 e ss.mm.ii.;
- la normativa del Regolamento Regionale del 04/06/2015, n. 13;
- il D.lgs 23 giugno 2011, n. 118 e ss.mm. e ii.;
- la L.R. n. 35 del 30/12/2020 "Disposizioni per la formazione del bilancio di previsione 2021 e bilancio pluriennale 2021-2023 della Regione Puglia (Legge di stabilità regionale 2021)";
- la L.R. n. 36 del 30/12/2020 "Bilancio di previsione della Regione Puglia per l'esercizio finanziario 2021 e bilancio pluriennale 2021-2023";
- la D.G.R. n. 71 del 18/01/2021 "Bilancio di previsione per l'esercizio finanziario 2021 e pluriennale 2021-2023. Articolo 39, comma 10, del decreto legislativo 23 giugno 2011, n. 118. Documento tecnico di accompagnamento e Bilancio Finanziario Gestionale. Approvazione;
- la DGR n. 607 del 19/04/2021 "Programma Operativo FEAMP 2014/2020 – Applicazione al Bilancio di esercizio 2021 dell'Avanzo di amministrazione vincolato e Variazione al bilancio di previsione 2021 e pluriennale 2021-2023, ai sensi dell'art. 51 D.Lgs. n. 118/2011 e ss.mm.ii., per implementazione avvisi a regia e operazioni a titolarità a valere sul P.O. FEAMP.";
- la Determinazione n. 3 del 29/01/2019 del Dirigente della Sezione Personale e Organizzazione, con la quale è stato confermato Dirigente del Servizio Programma FEAMP il dott. Aldo di Mola;
- la D.G.R. n. 1289 del 28/07/2021 *"Applicazione art.8 comma 4 del Decreto del Presidente della Giunta regionale 22 gennaio 2021, n.22 Attuazione modello MAIA 2.0 – Funzioni delle Sezioni di Dipartimento."* con la quale alla Sezione Gestione sostenibile e tutela delle risorse forestali e naturali sono attribuite le funzioni di *"pianificazione delle attività di pesca ed acquacoltura e l'attuazione dei relativi Programmi Comunitari":*

- la D.G.R. n. 1576 del 30/09/2021 di conferimento incarico di direzione della Sezione Gestione sostenibile e tutela delle risorse forestali e naturali al dott. Domenico Campanile
- la D.G.R. n. 1616 del 11/10/2021 con la quale è stato nominato il dirigente della Sezione Gestione sostenibile e tutela delle risorse forestali e naturali, dott. Domenico Campanile, Referente regionale dell'Autorità di Gestione (RAdG) nazionale, membro effettivo del Comitato di Sorveglianza e della Cabina di Regia per l'attuazione del Programma Operativo FEAMP 2014/2020, nonché confermato il dirigente del Servizio Programma FEAMP, dott. Aldo di Mola, quale Referente Regionale vicario dell'Autorità di Gestione nazionale, membro supplente del Comitato di Sorveglianza e della Cabina di Regia per l'attuazione del Programma Operativo FEAMP 2014/2020;
- la Determinazione n. 13 del 20/10/2021 del Direttore del Dipartimento Personale e Organizzazione, con la quale è "ricollocato provvisoriamente il preesistente Servizio FEAMP all'interno della Sezione Gestione sostenibile e tutela delle risorse forestali e naturali";
- la D.G.R. n. 1734 del 28/10/2021 *"Decreto del Presidente della Giunta regionale 22 gennaio 2021, n. 22"Modello Organizzativo Maia 2.0". Atto di indirizzo al Direttore del Dipartimento Personale ed Organizzazione per la ulteriore proroga degli incarichi di direzione in essere dei Servizi delle strutture della Giunta regionale."*;
- la Determinazione n. 17 del 03/11/2021 del Direttore del Dipartimento Personale e Organizzazione, *"Deliberazione della Giunta regionale 28 ottobre 2021, n. 1734, avente ad oggetto "Decreto del Presidente della Giunta regionale 22 gennaio 2021, n. 22 "Modello Organizzativo Maia 2.0". Atto di indirizzo al Direttore del Dipartimento Personale ed Organizzazione per la ulteriore proroga degli incarichi di direzione in essere dei Servizi delle strutture della Giunta regionale",* con la quale sono stati prorogati gli incarichi di direzione in essere dei Servizi di Sezione della Giunta regionale, in scadenza al 31 ottobre 2021 fino al 31 gennaio 2022*;*
- la Determinazione del Dirigente della Sezione Attuazione dei Programmi Comunitari per l'Agricoltura e la Pesca n. 210 del 17/09/2020 di conferimento dell'incarico di PO *"Sviluppo sostenibile della pesca"* (Capo 1/Priorità 1) al Dott. Nicola Marino;
- la Determinazione del Dirigente della Sezione Attuazione dei Programmi Comunitari per l'Agricoltura e la Pesca n. 211 del 17/09/2020 di conferimento dell'incarico di PO "Responsabile di Raccordo Attuazione FEAMP" alla Rag. Maria Amendolara;
- le note Prot. AOO_022_n. 569 del 24/03/2020 "Linee Guida per la Gestione degli Atti dirigenziali come documenti originali informatici con il sistema CIFRA 1" e Prot. AOO_175_n. 1875 del 28/05/2020 "Linee Guida per la Gestione degli Atti dirigenziali come documenti originali informatici con il sistema CIFRA 1. Avvio dell'Albo Telematico";
- l'istruttoria espletata dal Responsabile PO "Sviluppo sostenibile della pesca", dott. Nicola Marino, unitamente alla "Responsabile di Raccordo Attuazione del FEAMP", rag. Maria Amendolara, confermata dal Dirigente del Servizio Programma FEAMP Dott. Aldo di Mola,, dalla quale si rileva quanto segue:

VISTI

- il Regolamento (UE) n. 1380/2013 del Parlamento Europeo e del Consiglio, dell'11 dicembre 2013 relativo alla politica comune della pesca, che modifica i regolamenti (CE) n. 1954/2003 e (CE) n. 1224/2009 del Consiglio e che abroga i regolamenti (CE) n. 2371/2002 e (CE) n. 639/2004 del Consiglio, nonché la decisione 2004/585/CE del Consiglio;
- il Regolamento (UE) n. 1303/2013 del Parlamento Europeo e del Consiglio del 17 dicembre 2013 recante disposizioni comuni sul Fondo europeo di sviluppo regionale, sul Fondo sociale europeo, sul Fondo di coesione, sul Fondo europeo agricolo per lo sviluppo rurale e sul Fondo europeo per gli affari marittimi e la pesca e disposizioni generali sul Fondo europeo di sviluppo regionale, sul Fondo sociale europeo, sul Fondo di coesione e sul Fondo europeo per gli affari marittimi e la pesca, e che abroga il regolamento (CE) n. 1083/2006 del Consiglio;
- il Regolamento (UE) n. 508/2014 del Parlamento Europeo e del Consiglio del 15 maggio 2014 relativo al Fondo europeo per gli affari marittimi e la pesca, che abroga i regolamenti (CE) n. 2328/2003, (CE) n.

861/2006, (CE) n. 1198/2006 e (CE) n. 791/2007 del Consiglio e il Reg. (UE) n. 1255/2011 del Parlamento europeo e del Consiglio;
- l'Accordo di Partenariato 2014-2020 per l'impiego dei Fondi Strutturali e di Investimento Europeo adottato il 29 ottobre 2014 della Commissione Europea;
- il Programma Operativo Nazionale FEAMP 2014-2020 approvato dalla Commissione Europea con Decisione di esecuzione della Commissione C(2015) 8452 del 25 novembre 2015;
- il DM 1034 del 19 gennaio 2016 con il quale è stata stabilita la ripartizione delle risorse finanziarie del Fondo europeo per gli affari marittimi e la pesca (FEAMP 2014-2020) rispettivamente in favore dello Stato e delle Regioni, in funzione degli accordi intercorsi ed approvati dalla Conferenza Permanente per i rapporti tra lo Stato, le Regioni e le Province autonome nella seduta del 17 dicembre 2015;
- l'atto repertoriato 16132/CRFS/OI del 03 marzo 2016 con il quale la Conferenza delle Regioni e delle Province autonome ha ripartito tra le regioni le risorse finanziarie del FEAMP 2014/2020 ed alla Regione Puglia è stata assegnata una dotazione finanziaria totale pari ad euro 89.828.133,77;
- l'Accordo Multiregionale sottoscritto in data 09/06/2016 a seguito dell'intesa sancita dalla Conferenza permanente per i rapporti tra lo Stato, le Regioni e le Province Autonome;
- i Criteri di Selezione delle operazioni del P.O. FEAMP approvati dal Comitato di Sorveglianza in data 25/05/2016;
- la D.G.R. n. 1685 del 02/11/2016 con la quale è stato approvato lo schema di Convenzione tra l'Autorità di Gestione e la Regione Puglia in qualità di Organismo Intermedio, avente ad oggetto le modalità, i criteri e le responsabilità connessi all'attuazione della delega stessa;
- la Convenzione tra l'Autorità di Gestione e l'Organismo Intermedio - Regione Puglia stipulata in data 01/12/2016;
- la D.D.S. n. 145 del 09/08/2019, pubblicata sul BURP n. 107 del 19/09/2019, con la quale è stato approvato e modificato il Manuale delle Procedure e dei Controlli del FEAMP 2014/2020 – Disposizioni Procedurali dell'Organismo Intermedio – Regione Puglia – terza versione: approvazione modifiche";

CONSIDERATO CHE

- nell'ambito della priorità 1 "*Promuovere la pesca sostenibile sotto il profilo ambientale, efficiente in termini di risorse, innovativa, competitiva e basata sulle conoscenze*" alle Regioni compete, tra l'altro, l'attuazione della Misura 1.41 *"Efficienza energetica e mitigazione dei cambiamenti climatici",* di cui all'art. 41 par.1 lett. a), b) e c) Reg. UE 508/2014;

- con Determinazione del Dirigente della Sezione Attuazione dei Programmi Comunitari per l'Agricoltura e la Pesca n. 213 del 23/11/2018, pubblicata sul BURP n. 155 del 06/12/2018 è stato approvato l'Avviso Pubblico relativo l'attuazione della Misura 1.41 *"Efficienza energetica e mitigazione dei cambiamenti climatici"* di cui all'art. 41 par.1 lett. a), b) e c) Reg. UE 508/2014, nonché disposte le prenotazioni di obbligazioni giuridiche, di accertamento e di spesa non perfezionate per € 768.191,00 con scadenza di presentazione delle domande al 04/02/2019;
- con Determinazione del Dirigente della Sezione Attuazione dei Programmi Comunitari per l'Agricoltura e la Pesca n. 10 del 28/01/2019, pubblicata sul BURP n. 12 del 31/01/2019, è stato differito il termine di presentazione delle domande di aiuto al 22/02/2019.

- Alla scadenza del precitato Avviso sono pervenute n. 13 domande di sostegno corredate della documentazione richiesta;

- Completata l'attività di ricezione dei n. 13 plichi pervenuti, n. 13 domande di sostegno sono risultate ricevibili ed è stata avviata l'istruttoria tecnico-amministrativa;

- Con domande acquisite agli atti, prot. n. AOO_030/11488 del 27/08/2021 e prot. n. AOO_030/11583 del 21/09/2021, rispettivamente le ditte Auciello Domenico & Giuseppe s.n.c. (cod. prog. 0005/EMC/18) e Castigliego Aldo Michele (cod. prog. 0002/EMC/18) hanno rinunciato al sostegno.
- si è proceduto a espletare i controlli di cui all'art. 136 del Reg. (UE) n. 2018/1046 e all'art. 10 Reg. 508/2014, i cui esiti all'attualità risultano regolari.

Pertanto, all'esito delle attività relative alla ricevibilità e all'ammissibilità delle domande di contributo, così come sin qui descritte, l'Istruttore ha trasmesso le risultanze finali agli atti del Servizio.

Fermo restante quanto innanzi premesso, le risultanze delle istruttorie sono così sintetizzate:

- n. 13 domande di sostegno pervenute di cui:
    - n. 1 domanda non ammissibile;
    - n. 10 domande ammissibili all'aiuto pubblico;
    - n. 2 rinunce.

A conclusione delle istruttorie di ricevibilità e di ammissibilità delle domande, il Responsabile di Misura ha trasmesso gli elenchi dei progetti *non ammissibili* (*Allegato A*) che costituisce parte integrante e sostanziale del presente provvedimento.

Per tutto quanto prima esposto, si propone al Dirigente della Sezione di:

- prendere atto delle istruttorie di ricevibilità ed ammissibilità delle domande, espletate dal Responsabile incaricato, in particolare degli esiti di non ammissibilità;
- approvare gli elenchi delle domande non ammissibili al contributo di cui all'Avviso Pubblico relativo alla Misura 1.41 *"Efficienza energetica e mitigazione dei cambiamenti climatici"*, approvato con Determinazione del Dirigente della Sezione Attuazione dei Programmi Comunitari per l'Agricoltura e la Pesca n. 213 del 23/11/2018, pubblicata sul BURP n. 155 del 06/12/2018, così come riportato nell'*Allegato A,* parti integranti del presente provvedimento;
- dichiarare il presente provvedimento immediatamente esecutivo, senza adempimenti contabili.

VERIFICA AI SENSI DEL REG. (U.E.) N.2016/679 E DEL D.LGS. 196/03
Garanzie alla riservatezza

La pubblicazione dell'atto sul B.U.R.P., nonché la pubblicazione all'Albo o sul sito istituzionale, salve le garanzie previste dalla legge 241/90 in tema di accesso ai documenti amministrativi, avviene nel rispetto della tutela alla riservatezza dei cittadini secondo quanto disposto dal Regolamento (U.E.) n.679/2016 in materia di protezione dei dati personali, nonché dal D.Lgs. 196/03 ss.mm.ii., ed ai sensi del vigente regolamento regionale n. 5/2006 per il trattamento dei dati sensibili e giudiziari, in quanto applicabile. Ai fini della pubblicità legale, il presente atto è stato redatto in modo da evitare la diffusione di dati personali identificativi non necessari ovvero il riferimento alle particolari categorie di dati previste agli articoli 9 e 10 del succitato Regolamento U.E.

ADEMPIMENTI CONTABILI ai sensi del D.lgs. 118/2011 e ss. mm. e ii.

Si dichiara che il presente provvedimento non comporta alcun mutamento qualitativo e quantitativo di entrata o di spesa a carico del bilancio regionale né a carico degli enti per i cui debiti i creditori potrebbero rivalersi sulla Regione e che è escluso ogni ulteriore onere aggiuntivo rispetto a quelli autorizzati a valere sullo stanziamento previsto dal bilancio regionale.

I sottoscritti attestano che il procedimento istruttorio del presente atto affidato è stato espletato nel rispetto della vigente normativa regionale, nazionale e comunitaria e che il presente provvedimento, dagli stessi predisposto, ai fini dell'adozione dell'atto finale da parte del Dirigente di Sezione è conforme alle risultanze istruttorie.

I funzionari istruttori

Il responsabile di PO "Sviluppo sostenibile della pesca"
Dott. Nicola Marino

La "Responsabile di Raccordo Attuazione FEAMP"
Rag. Maria Amendolara

Il dirigente del Servizio
Dott. Aldo di Mola

Il Dirigente della Sezione

Sulla base delle risultanze istruttorie come innanzi illustrate, nonché letta la proposta, vista la sottoscrizione degli istruttori del presente provvedimento e richiamato, in particolare, il disposto dell'art. 6 della Legge Regionale del 04/02/1997 n. 7 in materia di modalità di esercizio della funzione dirigenziale,

DETERMINA

1. di prendere atto delle premesse, che costituiscono parte integrante e sostanziale del presente atto;
2. prendere atto delle istruttorie di ricevibilità ed ammissibilità delle domande, espletate dal Responsabile incaricato, in particolare degli esiti di non ammissibilità;
3. approvare l'elenco delle domande non ammissibili al contributo di cui all'Avviso Pubblico relativo alla Misura 1.41 *"Efficienza energetica e mitigazione dei cambiamenti climatici"*, approvato con Determinazione del Dirigente della Sezione Attuazione dei Programmi Comunitari per l'Agricoltura e la Pesca n. 213 del 23/11/2018, pubblicata sul BURP n. 155 del 06/12/2018, così come riportato nell'*Allegato A,* parte integrante del presente provvedimento;
4. dichiarare il presente provvedimento immediatamente esecutivo, senza adempimenti contabili.

Il presente atto, composto di n.6 facciate più n. 1 dell'*Allegato A* "Elenco non ammissibili", firmato digitalmente**:**

- viene redatto in forma integrale nel rispetto della tutela alla riservatezza dei cittadini, secondo quanto disposto dal D.lgs 196/03 in materia di protezione dei dati personali e ss.mm. e ii.;
- è immediatamente esecutivo;
- è unicamente formato con mezzi informatici e sarà conservato, ai sensi delle Linee Guida del Segretario generale della Giunta Regionale prot. n. AOO_175/1875 del 28/05/2020, sui sistemi informatici regionali CIFRA, Sistema Puglia e Diogene;
- sarà reso pubblico, ai sensi del comma 3 art. 20 DPGR n. 22/2021, mediante affissione all'Albo delle Determinazioni Dirigenziali tramite la piattaforma regionale CIFRA, ai sensi delle "Linee guida" di cui alle note Prot. AOO_022_n. 569 del 24/03/2020 e Prot. AOO_175_n. 1875 del 28/05/2020;
- sarà conservato e custodito presso la Sezione Gestione Sostenibile e Tutela delle Risorse Forestali e Naturali;
-sarà pubblicizzato nella sezione "Amministrazione trasparente", sotto sezione "Provvedimenti dirigenti amministrativi" del sito www.regione.puglia.it;
-- sarà pubblicato sul B.U.R.P.;
- sarà pubblicato sul sito *feamp.regione.puglia.it*;
-sarà inviato all'Assessore Regionale alle Risorse Agroalimentari e al Direttore del Dipartimento Agricoltura, Sviluppo Rurale ed Ambientale;
- sarà inviato telematicamente al Segretariato della Giunta Regionale.

Il Dirigente della Sezione
RAdG P.O. FEAMP 2014/2020
Dott. Domenico CAMPANILE

"Avviso pubblico Misura 1.41 "Efficienza energetica e mitigazione dei cambiamenti climatici"
(art. 41 par.1 lett. a), b) e c) Reg. UE 508/2014) - Approvato con D.D.S. n. 213 del 23/11/2018, pubblicato sul BURP n. 155 del 06/12/2018 e ss. mm. e ii.

ELENCO DI PROGETTI NON AMMISSIBILI A FINANZIAMENTO

Prog.	Numero Identificativo Progetto	RICHIEDENTE (Ragione sociale)	Codice Fiscale o Partita IVA	Comunicazione motivi ostativi all'accoglimento dell'istanza (ex art. 10 bis L. 241/1990) N. Prot. data
1	0009/EMC/18	**FRATELLI DAMASCO s.n.c. - pec: f.llidamascosnc@legalmail.it - mp.attila1606@timpec.it**	C.F. DMSNCL72D11F376R P.I. 05600400724	prot. AOO_030/0009254 del 20/07/2021 (nessuna controdeduzione)

Il Responsabile PO
"Sviluppo sostenibile della pesca"
Dott. Nicola Marino

Marino Nicola
17.11.2021 11:19:02
GMT+00:00

Il Dirigente del Servizio FEAMP
Dott. Aldo di Mola

Firmato digitalmente da: Aldo Di Mola
Organizzazione: REGIONE PUGLIA/80017210727
Data: 17/11/2021 14:43:40

DETERMINAZIONE DEL DIRIGENTE SEZIONE GESTIONE SOSTENIBILE E TUTELA DELLE RISORSE FORESTALI E NATURALI 16 novembre 2021, n. 477

Fondo Europeo per gli Affari Marittimi e per la Pesca (FEAMP) 2014/2020 MISURA 1.41 "Efficienza energetica e mitigazione dei cambiamenti climatici" (art. 41 par.1 lett. a), b) e c) Reg. UE 508/2014). Avviso pubblico approvato con D.D.S. n. 213 del 23/11/2018 e ss. mm. e ii.

Approvazione graduatoria dei progetti ammissibili a finanziamento, impegno di spesa e atto di concessione.

IL DIRIGENTE DELLA SEZIONE
GESTIONE SOSTENIBILE E TUTELA DELLE RISORSE FORESTALI E NATURALI

VISTE

- la L.R. n. 7/97 agli articoli 4 e 5;
- la Deliberazione di Giunta Regionale (D.G.R.) n. 3261 del 28.07.1998;
- la normativa del D. Lgs. 165/01 agli articoli 4 e 16;
- la Legge 69/09, il cui art. 32 prevede l'obbligo di sostituire la pubblicazione tradizionale all'Albo ufficiale con la pubblicazione di documenti digitali sui siti informatici;
- la normativa del Regolamento (UE) 2016/679 del Parlamento europeo e del Consiglio del 27.04.2016, nonché del D.Lgs.196/03 relativa alla protezione delle persone fisiche con riguardo al trattamento dei dati personali ed alla libera circolazione di tali dati;
- la Deliberazione della Giunta Regionale 7 dicembre 2020, n.1974 "Approvazione Atto di Alta Organizzazione. Modello Organizzativo "MAIA 2.0" pubblicata sul Bollettino Ufficiale della Regione Puglia n.14 del 26.01.2021 recante approvazione del nuovo Modello Organizzativo regionale "MAIA 2.0", che sostituisce quello precedentemente adottato con D.G.R. n.1518/2015 pur mantenendone i principi e criteri ispiratori, ed il conseguente Decreto del Presidente della Giunta Regionale n.22 del 22 gennaio 2021 recante adozione dell'Atto di alta organizzazione connesso al suddetto Modello Organizzativo "MAIA 2.0";
- la normativa del Decreto legislativo del 14/03/2013, n. 33 e ss.mm.ii.;
- la normativa del Regolamento Regionale del 04/06/2015, n. 13;
- il D.lgs 23 giugno 2011, n. 118 e ss.mm. e ii.;
- la L.R. n. 35 del 30/12/2020 "Disposizioni per la formazione del bilancio di previsione 2021 e bilancio pluriennale 2021-2023 della Regione Puglia (Legge di stabilità regionale 2021)";
- la L.R. n. 36 del 30/12/2020 "Bilancio di previsione della Regione Puglia per l'esercizio finanziario 2021 e bilancio pluriennale 2021-2023";
- la D.G.R. n. 71 del 18/01/2021 "Bilancio di previsione per l'esercizio finanziario 2021 e pluriennale 2021-2023. Articolo 39, comma 10, del decreto legislativo 23 giugno 2011, n. 118. Documento tecnico di accompagnamento e Bilancio Finanziario Gestionale. Approvazione;
- la DGR n. 607 del 19/04/2021 "Programma Operativo FEAMP 2014/2020 – Applicazione al Bilancio di esercizio 2021 dell'Avanzo di amministrazione vincolato e Variazione al bilancio di previsione 2021 e pluriennale 2021-2023, ai sensi dell'art. 51 D.Lgs. n. 118/2011 e ss.mm.ii., per implementazione avvisi a regia e operazioni a titolarità a valere sul P.O. FEAMP.";
- la Determinazione n. 3 del 29/01/2019 del Dirigente della Sezione Personale e Organizzazione, con la quale è stato confermato Dirigente del Servizio Programma FEAMP il dott. Aldo di Mola;
- la D.G.R. n. 1289 del 28/07/2021 *"Applicazione art.8 comma 4 del Decreto del Presidente della Giunta regionale 22 gennaio 2021, n.22 Attuazione modello MAIA 2.0 – Funzioni delle Sezioni di Dipartimento."* con la quale alla Sezione Gestione sostenibile e tutela delle risorse forestali e naturali sono attribuite le funzioni di *"pianificazione delle attività di pesca ed acquacoltura e l'attuazione dei relativi Programmi Comunitari":*
- la D.G.R. n. 1576 del 30/09/2021 di conferimento incarico di direzione della Sezione Gestione sostenibile e tutela delle risorse forestali e naturali al dott. Domenico Campanile

- la D.G.R. n. 1616 del 11/10/2021 con la quale è stato nominato il dirigente della Sezione Gestione sostenibile e tutela delle risorse forestali e naturali, dott. Domenico Campanile, Referente regionale dell'Autorità di Gestione (RAdG) nazionale, membro effettivo del Comitato di Sorveglianza e della Cabina di Regia per l'attuazione del Programma Operativo FEAMP 2014/2020, nonché confermato il dirigente del Servizio Programma FEAMP, dott. Aldo di Mola, quale Referente Regionale vicario dell'Autorità di Gestione nazionale, membro supplente del Comitato di Sorveglianza e della Cabina di Regia per l'attuazione del Programma Operativo FEAMP 2014/2020;
- la Determinazione n. 13 del 20/10/2021 del Direttore del Dipartimento Personale e Organizzazione, con la quale è "ricollocato provvisoriamente il preesistente Servizio FEAMP all'interno della Sezione Gestione sostenibile e tutela delle risorse forestali e naturali";
- la D.G.R. n. 1734 del 28/10/2021 *"Decreto del Presidente della Giunta regionale 22 gennaio 2021, n. 22"Modello Organizzativo Maia 2.0". Atto di indirizzo al Direttore del Dipartimento Personale ed Organizzazione per la ulteriore proroga degli incarichi di direzione in essere dei Servizi delle strutture della Giunta regionale."*;
- la Determinazione n. 17 del 03/11/2021 del Direttore del Dipartimento Personale e Organizzazione, *"Deliberazione della Giunta regionale 28 ottobre 2021, n. 1734, avente ad oggetto "Decreto del Presidente della Giunta regionale 22 gennaio 2021, n. 22 "Modello Organizzativo Maia 2.0". Atto di indirizzo al Direttore del Dipartimento Personale ed Organizzazione per la ulteriore proroga degli incarichi di direzione in essere dei Servizi delle strutture della Giunta regionale",* con la quale sono stati prorogati gli incarichi di direzione in essere dei Servizi di Sezione della Giunta regionale, in scadenza al 31 ottobre 2021 fino al 31 gennaio 2022*;*
- la Determinazione del Dirigente della Sezione Attuazione dei Programmi Comunitari per l'Agricoltura e la Pesca n. 210 del 17/09/2020 di conferimento dell'incarico di PO *"Sviluppo sostenibile della pesca"* (Capo 1/Priorità 1) al Dott. Nicola Marino;
- la Determinazione del Dirigente della Sezione Attuazione dei Programmi Comunitari per l'Agricoltura e la Pesca n. 211 del 17/09/2020 di conferimento dell'incarico di PO "Responsabile di Raccordo Attuazione FEAMP" alla Rag. Maria Amendolara;
- le note Prot. AOO_022_n. 569 del 24/03/2020 "Linee Guida per la Gestione degli Atti dirigenziali come documenti originali informatici con il sistema CIFRA 1" e Prot. AOO_175_n. 1875 del 28/05/2020 "Linee Guida per la Gestione degli Atti dirigenziali come documenti originali informatici con il sistema CIFRA 1. Avvio dell'Albo Telematico";
- l'istruttoria espletata dal Responsabile PO "Sviluppo sostenibile della pesca", dott. Nicola Marino, unitamente alla "Responsabile di Raccordo Attuazione del FEAMP", rag. Maria Amendolara, confermata dal Dirigente del Servizio Programma FEAMP Dott. Aldo di Mola,, dalla quale si rileva quanto segue:

VISTI

- il Regolamento (UE) n. 1380/2013 del Parlamento Europeo e del Consiglio, dell'11 dicembre 2013 relativo alla politica comune della pesca, che modifica i regolamenti (CE) n. 1954/2003 e (CE) n. 1224/2009 del Consiglio e che abroga i regolamenti (CE) n. 2371/2002 e (CE) n. 639/2004 del Consiglio, nonché la decisione 2004/585/CE del Consiglio;
- il Regolamento (UE) n. 1303/2013 del Parlamento Europeo e del Consiglio del 17 dicembre 2013 recante disposizioni comuni sul Fondo europeo di sviluppo regionale, sul Fondo sociale europeo, sul Fondo di coesione, sul Fondo europeo agricolo per lo sviluppo rurale e sul Fondo europeo per gli affari marittimi e la pesca e disposizioni generali sul Fondo europeo di sviluppo regionale, sul Fondo sociale europeo, sul Fondo di coesione e sul Fondo europeo per gli affari marittimi e la pesca, e che abroga il regolamento (CE) n. 1083/2006 del Consiglio;
- il Regolamento (UE) n. 508/2014 del Parlamento Europeo e del Consiglio del 15 maggio 2014 relativo al Fondo europeo per gli affari marittimi e la pesca, che abroga i regolamenti (CE) n. 2328/2003, (CE) n. 861/2006, (CE) n. 1198/2006 e (CE) n. 791/2007 del Consiglio e il Reg. (UE) n. 1255/2011 del Parlamento europeo e del Consiglio;

- l'Accordo di Partenariato 2014-2020 per l'impiego dei Fondi Strutturali e di Investimento Europeo adottato il 29 ottobre 2014 della Commissione Europea;
- il Programma Operativo Nazionale FEAMP 2014-2020 approvato dalla Commissione Europea con Decisione di esecuzione della Commissione C(2015) 8452 del 25 novembre 2015;
- il DM 1034 del 19 gennaio 2016 con il quale è stata stabilita la ripartizione delle risorse finanziarie del Fondo europeo per gli affari marittimi e la pesca (FEAMP 2014-2020) rispettivamente in favore dello Stato e delle Regioni, in funzione degli accordi intercorsi ed approvati dalla Conferenza Permanente per i rapporti tra lo Stato, le Regioni e le Province autonome nella seduta del 17 dicembre 2015;
- l'atto repertoriato 16132/CRFS/OI del 03 marzo 2016 con il quale la Conferenza delle Regioni e delle Province autonome ha ripartito tra le regioni le risorse finanziarie del FEAMP 2014/2020 ed alla Regione Puglia è stata assegnata una dotazione finanziaria totale pari ad euro 89.828.133,77;
- l'Accordo Multiregionale sottoscritto in data 09/06/2016 a seguito dell'intesa sancita dalla Conferenza permanente per i rapporti tra lo Stato, le Regioni e le Province Autonome;
- i Criteri di Selezione delle operazioni del P.O. FEAMP approvati dal Comitato di Sorveglianza in data 25/05/2016;
- la D.G.R. n. 1685 del 02/11/2016 con la quale è stato approvato lo schema di Convenzione tra l'Autorità di Gestione e la Regione Puglia in qualità di Organismo Intermedio, avente ad oggetto le modalità, i criteri e le responsabilità connessi all'attuazione della delega stessa;
- la Convenzione tra l'Autorità di Gestione e l'Organismo Intermedio - Regione Puglia stipulata in data 01/12/2016;
- la D.D.S. n. 145 del 09/08/2019, pubblicata sul BURP n. 107 del 19/09/2019, con la quale è stato approvato e modificato il Manuale delle Procedure e dei Controlli del FEAMP 2014/2020 – Disposizioni Procedurali dell'Organismo Intermedio – Regione Puglia – terza versione: approvazione modifiche";

CONSIDERATO CHE

- nell'ambito della priorità 1 "*Promuovere la pesca sostenibile sotto il profilo ambientale, efficiente in termini di risorse, innovativa, competitiva e basata sulle conoscenze*" alle Regioni compete, tra l'altro, l'attuazione della Misura 1.41 *"Efficienza energetica e mitigazione dei cambiamenti climatici",* di cui all'art. 41 par.1 lett. a), b) e c) Reg. UE 508/2014;

- con Determinazione del Dirigente della Sezione Attuazione dei Programmi Comunitari per l'Agricoltura e la Pesca n. 213 del 23/11/2018, pubblicata sul BURP n. 155 del 06/12/2018 è stato approvato l'Avviso Pubblico relativo l'attuazione della Misura 1.41 *"Efficienza energetica e mitigazione dei cambiamenti climatici"* di cui all'art. 41 par.1 lett. a), b) e c) Reg. UE 508/2014, nonché disposte le prenotazioni di obbligazioni giuridiche, di accertamento e di spesa non perfezionate per € 768.191,00 con scadenza di presentazione delle domande al 04/02/2019;
- con Determinazione del Dirigente della Sezione Attuazione dei Programmi Comunitari per l'Agricoltura e la Pesca n. 10 del 28/01/2019, pubblicata sul BURP n. 12 del 31/01/2019, è stato differito il termine di presentazione delle domande di aiuto al 22/02/2019.

- Alla scadenza del precitato Avviso sono pervenute n. 13 domande di sostegno corredate della documentazione richiesta;

- Completata l'attività di ricezione dei n. 13 plichi pervenuti, n. 13 domande di sostegno sono risultate ricevibili ed è stata avviata l'istruttoria tecnico-amministrativa;

- Con domande acquisite agli atti, prot. n. AOO_030/11488 del 27/08/2021 e prot. n. AOO_030/11583 del 21/09/2021, rispettivamente le ditte Auciello Domenico & Giuseppe s.n.c. (cod. prog. 0005/EMC/18) e Castigliego Aldo Michele (cod. prog. 0002/EMC/18) hanno rinunciato al sostegno.

- con PEC dell'08/10/2021, il Sig. Ranieri Pietro ha comunicato il subentro a seguito della cessione delle quote sociali da parte del sig. Ranieri Francesco, con consequenziale cambio della ragione sociale da Ranieri Francesco s.a.s. a Ranieri Pietro & C. s.a.s.;

- con Determinazione del Dirigente della Sezione Attuazione dei Programmi Comunitari per l'Agricoltura e la Pesca n. 170 dell'08/07/2021 (pubblicata sul BURP n. 12 del 23/09/2021), è stato autorizzato il subentro della ditta Ranieri Pietro & C. s.a.s. (P.IVA 03945300725) in sostituzione della ditta Ranieri Francesco s.a.s. ai benefici della Misura 1.32 "*Salute e Sicurezza*" del PO FEAMP 2014/2020, e si ritiene consentito tale subentro altresì per la Misura 1.41 "*Efficienza energetica e mitigazione dei cambiamenti climatici*" del PO FEAMP 2014/2020.
- si è proceduto a espletare i controlli di cui all'art. 136 del Reg. (UE) n. 2018/1046 e all'art. 10 Reg. 508/2014, i cui esiti all'attualità risultano regolari.

Pertanto, all'esito delle attività relative alla ricevibilità e all'ammissibilità delle domande di contributo, così come sin qui descritte, l'Istruttore ha trasmesso le risultanze finali agli atti del Servizio.

Fermo restante quanto innanzi premesso, le risultanze delle istruttorie sono così sintetizzate:

- n. 13 domande di sostegno pervenute di cui:
    - n. 1 domanda non ammissibile;
    - n. 10 domande ammissibili all'aiuto pubblico;
    - n. 2 rinunce.

Per le domande con esito istruttorio favorevole, la Responsabile PO *Valutazione e Contenzioso*, preso atto dell'istruttoria di ammissibilità, ha effettuato la verifica del punteggio auto-dichiarato/proposto e, con nota del 15/10/2021, ha trasmesso l'esito della valutazione dei progetti, completo di punteggio, utile alla formulazione della graduatoria (cfr. Manuale delle procedure e dei controlli del P.O. FEAMP, par. 4.2.2. lett. d., "*Valutazione"*).

Il Responsabile di Misura ha, quindi, provveduto a stilare la graduatoria definitiva dei progetti ammissibili a finanziamento, come da accluso *Allegato A*, la cui spesa ammissibile a contributo ammonta a complessivi **€ 404.140,50** di cui **€ 202.070,25 di contributo pubblico.**

Per tutto quanto sopra esposto, con riferimento all'Avviso Pubblico relativo alla Misura 1.41 *"Efficienza energetica e mitigazione dei cambiamenti climatici"* (art. 41 par.1 lett. a), b) e c) Reg. UE 508/2014), approvato con D.D.S. n. 213 del 23/11/2018, pubblicata sul BURP n. 155 del 06/12/2018, e ss.mm.e ii., il funzionario amministrativo ed il dirigente del Servizio FEAMP propongono di:

- prendere atto delle istruttorie di ricevibilità ed ammissibilità espletata dal Responsabile incaricato;
- prendere atto degli esiti della valutazione espletata dalla Responsabile PO "Valutazione e Contenzioso", in conformità alle disposizioni di cui al par. 4.2.2. lettera d) "*Valutazione"*, e per gli effetti, di approvare la graduatoria dei soggetti ammissibili comprensiva dei corrispondenti importi progettuali e della quota di contributo pubblico concedibile, come da accluso *Allegato A* che costituisce parte integrante del presente provvedimento;
- dare atto che la somma totale della richiesta di contributo concedibile per le domande ritenute ammissibili, di cui all'*Allegato A*, è pari a **€ 202.070,25**;
- impegnare la somma totale finanziabile di € **202.070,25** al fine di finanziare tutte le domande utilmente collocate nella graduatoria di merito di cui all'*Allegato A,* parte integrante del presente provvedimento;
- approvare lo "schema di atto di concessione" del sostegno così riportato nell'*Allegato B*, parte integrante del presente provvedimento;
- delegare il dirigente del Servizio FEAMP a sottoscrivere gli atti di concessione del sostegno;
- prevedere negli atti di concessione apposita *clausola risolutiva espressa* da attivarsi per i soggetti che, a seguito dell'acquisizione delle verifiche soggettive, dovessero trovarsi con un esito negativo, in conseguenza del quale sarà disposta l'esclusione, nonché la decadenza con conseguente revoca del finanziamento concesso e contestuale recupero delle somme eventualmente erogate;
- autorizzare la Sezione Bilancio e Ragioneria a effettuare gli adempimenti contabili di cui al presente provvedimento;

- dichiarare il presente provvedimento esecutivo con l'apposizione del visto di regolarità contabile, da parte della Sezione Bilancio e Ragioneria, che ne attesta la copertura finanziaria.

VERIFICA AI SENSI DEL REG. (U.E.) N.2016/679 E DEL D.LGS. 196/03
Garanzie alla riservatezza

La pubblicazione dell'atto sul B.U.R.P., nonché la pubblicazione all'Albo o sul sito istituzionale, salve le garanzie previste dalla legge 241/90 in tema di accesso ai documenti amministrativi, avviene nel rispetto della tutela alla riservatezza dei cittadini secondo quanto disposto dal Regolamento (U.E.) n.679/2016 in materia di protezione dei dati personali, nonché dal D.Lgs. 196/03 ss.mm.ii., ed ai sensi del vigente regolamento regionale n. 5/2006 per il trattamento dei dati sensibili e giudiziari, in quanto applicabile. Ai fini della pubblicità legale, il presente atto è stato redatto in modo da evitare la diffusione di dati personali identificativi non necessari ovvero il riferimento alle particolari categorie di dati previste agli articoli 9 e 10 del succitato Regolamento U.E.

ADEMPIMENTI CONTABILI ai sensi del D.lgs. 118/2011 e ss. mm. e ii.

Bilancio vincolato
Esercizio finanziario 2021
Documento di programmazione: Programma Operativo FEAMP Puglia 2014-2020
CRA: **14** - Dipartimento Agricoltura, Sviluppo Rurale e Ambientale
03 - Sezione "Gestione sostenibile e tutela delle risorse forestali e naturali"

Misura 1.41 "Efficienza energetica e mitigazione dei cambiamenti climatici", di cui all'art. 41 par.1 lett. a), b) e c) Reg. UE 508/2014 del PO FEAMP 2014/2020 – Sono disponibili risorse finanziarie per un totale di **€ 202.070,25** in favore dei progetti ammissibili a finanziamento, che vanno così imputate:

PARTE ENTRATA
Si dispone la registrazione delle Obbligazioni Giuridiche in entrata perfezionate per l'esercizio 2021 per la somma complessiva di **€ 171.759,71,** come di seguito riportato:

Declaratoria Capitoli	Capitolo ENTRATA	Quota cofinanz.	Esercizio 2021 €
TRASFERIMENTI PER L'ATTUAZIONE DEL PROGRAMMA OPERATIVO FONDO EUROPEO PER GLI AFFARI MARITTIMI E LA PESCA (FEAMP) 2014 - 2020. DECISIONE C(2015) 8452 DEL 25/11/2015. - Quota di cofinanziamento UE.	**4053400**	50%	101.035,12
TRASFERIMENTI PER L'ATTUAZIONE DEL PROGRAMMA OPERATIVO FONDO EUROPEO PER GLI AFFARI MARITTIMI E LA PESCA (FEAMP) 2014 - 2020. DECISIONE C(2015) 8452 DEL 25/11/2015. -Quota di cofinanziamento STATO a carico del Fondo di rotazione.	**4053401**	35%	70.724,59
TOTALI			**171.759,71**

Le somme saranno oggetto di apposita rendicontazione e rimborsate dalla UE e dallo STATO per essere introitate dalla Regione sui richiamati Capitoli di Entrata:

- **4053400 «Trasferimenti per l'attuazione del Programma Operativo FEAMP 2014-2020–***Quota di cofinanziamento UE***» -Codifica capitolo**: **4.02.05.99.999.** Debitore Unione Europea.
- **4053401 «Trasferimenti per l'attuazione del Programma Operativo FEAMP 2014-2020 –** *Quota di cofinanziamento STATO* a carico del Fondo di Rotazione» **Codifica capitolo**: **4.02.01.01.01.** Debitore Ministero Economia e Finanze.

Titolo giuridico:

Decisione della Commissione Europea di esecuzione n. 8452 del 25 novembre 2015 di approvazione del Programma Operativo FEAMP 2014/2020.

Codice identificativo risorse dell'Unione Europea: 1 – Trasferimenti da amministrazioni pubbliche e da altri soggetti

PARTE SPESA

Si dispone la registrazione delle Obbligazioni Giuridiche di spesa perfezionate per un totale **€ 202.070,25** da imputare per l'esercizio finanziario 2021 sui seguenti Capitoli di spesa:

Capitolo SPESA	Descrizione capitolo	*Quota cofinanz.*	Esercizio 2021 (€)
1164003	Quota UE - Trasferimenti in conto capitale a imprese private	*50%*	101.035,12
1164503	Quota STATO - Trasferimenti in conto capitale a imprese private	*35%*	70.724,59
1167503	Quota Regione - Trasferimenti in conto capitale a imprese private	*15%*	30.310,54
TOTALE (Imprese e/o soggetti privati)			**202.070,25**

Missione: 16 - Programma: 3 - Titolo:2 - Macroaggregato:3
Piano dei conti finanziario: 2.03.03.03.999

Per il capitolo **1164003** - **Codice identificativo risorse dell'Unione Europea: 3** – Spese finanziate da trasferimenti della UE a decorrere dalla nuova programmazione comunitaria 2014/2020.

Per il capitolo **1164503** - **Codice identificativo risorse dell'Unione Europea: 4** – Spese finanziate da trasferimenti statali correlati ai finanziamenti dell'Unione europea.

Per il capitolo **1167503** - **Codice identificativo risorse dell'Unione Europea: 7** – Spese correlate ai finanziamenti dell'Unione europea finanziati da risorse dell'ente.

Causale dell'impegno

Progetti di investimento finanziati a seguito di ammissione domande di sostegno relative all'Avviso pubblico ai sensi della Misura 1.41 *"Efficienza energetica e mitigazione dei cambiamenti climatici"*, di cui all'art. 41 par.1 lett. a), b) e c) Reg. UE 508/2014 del PO FEAMP 2014/2020

Destinatari della spesa: Imprese e/o soggetti privati di cui all'*Allegato A*.

Natura della spesa: Conto Capitale.

Dichiarazioni/Attestazioni:

- esiste disponibilità finanziaria sui capitoli di spesa innanzi indicati, così come risulta dal Bilancio finanziario gestionale approvato con Deliberazione della Giunta Regionale n. 71 del 18/01/2021 e successiva DGR n. 607 del 19/04/2021 di Variazione al Bilancio;
- l'operazione contabile proposta assicura il rispetto dei vincoli di finanza pubblica vigenti e gli equilibri di Bilancio di cui al D.Lgs n.118/2011;
- le somme necessarie trovano copertura a valere sui capitoli di spesa (UE) 1164003, (Stato) 1164503 e (Regione) 1167503;
- sono adempiuti gli obblighi di cui agli artt. 26 e 27 del D.lgs. n. 33 del 14/03/2013.

VISTO DI ATTESTAZIONE DISPONIBILITÀ FINANZIARIA

Ai sensi del comma 2 art. 9 Legge 102/09 si attesta la compatibilità della predetta programmazione finanziaria con i vincoli di finanza pubblica cui è assoggettata la Regione Puglia.

Il Dirigente del Servizio FEAMP
Dott. Aldo di Mola

Il Dirigente della Sezione
Dott. Domenico Campanile

I sottoscritti attestano che il procedimento istruttorio del presente atto affidato è stato espletato nel rispetto della vigente normativa regionale, nazionale e comunitaria e che il presente provvedimento, dagli stessi predisposto, ai fini dell'adozione dell'atto finale da parte del Dirigente di Sezione è conforme alle risultanze istruttorie.

I funzionari istruttori

Il responsabile di PO "Sviluppo sostenibile della pesca"
Dott. Nicola Marino

La "Responsabile di Raccordo Attuazione FEAMP"
Rag. Maria Amendolara

Il dirigente del Servizio
Dott. Aldo di Mola

Il Dirigente della Sezione

Sulla base delle risultanze istruttorie come innanzi illustrate, nonché letta la proposta, vista la sottoscrizione degli istruttori del presente provvedimento e richiamato, in particolare, il disposto dell'art. 6 della Legge Regionale del 04/02/1997 n. 7 in materia di modalità di esercizio della funzione dirigenziale,

DETERMINA

1. di prendere atto delle premesse, che costituiscono parte integrante e sostanziale del presente atto;
2. di prendere atto delle istruttorie di ricevibilità ed ammissibilità espletata dal Responsabile incaricato;
3. di prendere atto degli esiti della valutazione espletata dalla Responsabile PO "Valutazione e Contenzioso", in conformità alle disposizioni di cui al par. 4.2.2. lettera d) "*Valutazione"*, e per gli effetti, di approvare la graduatoria dei soggetti ammissibili comprensiva dei corrispondenti importi progettuali e della quota di contributo pubblico concedibile, come da accluso *Allegato A* che costituisce parte integrante del presente provvedimento;
4. di dare atto che la somma totale della richiesta di contributo concedibile per le domande ritenute ammissibili, di cui all'*Allegato A*, è pari a **€ 202.070,25**;
5. di impegnare la somma totale finanziabile di € **202.070,25** al fine di finanziare tutte le domande utilmente collocate nella graduatoria di merito di cui all'*Allegato A,* parte integrante del presente provvedimento;
6. di approvare lo "schema di atto di concessione" del sostegno così riportato nell'*Allegato B*, parte integrante del presente provvedimento;
7. di delegare il dirigente del Servizio FEAMP a sottoscrivere gli atti di concessione del sostegno;

8. di prevedere negli atti di concessione apposita *clausola risolutiva espressa* da attivarsi per i soggetti che, a seguito dell'acquisizione delle verifiche soggettive, dovessero trovarsi con un esito negativo, in conseguenza del quale sarà disposta l'esclusione, nonché la decadenza con conseguente revoca del finanziamento concesso e contestuale recupero delle somme eventualmente erogate;
9. di autorizzare la Sezione Bilancio e Ragioneria a effettuare gli adempimenti contabili di cui al presente provvedimento;
10. di dichiarare il presente provvedimento esecutivo con l'apposizione del visto di regolarità contabile, da parte della Sezione Bilancio e Ragioneria, che ne attesta la copertura finanziaria.

Il presente atto, composto di n.9 facciate più n. 1 dell'*Allegato A* "Graduatoria" e n. 17 dell'*Allegato B* "Schema di atto di concessione", firmato digitalmente**:**

- viene redatto in forma integrale nel rispetto della tutela alla riservatezza dei cittadini, secondo quanto disposto dal D.lgs 196/03 in materia di protezione dei dati personali e ss.mm. e ii.;
- diventerà esecutivo con l'apposizione del visto da parte della Sezione Bilancio e Ragioneria;
- è unicamente formato con mezzi informatici e sarà conservato, ai sensi delle Linee Guida del Segretario generale della Giunta Regionale prot. n. AOO_175/1875 del 28/05/2020, sui sistemi informatici regionali CIFRA, Sistema Puglia e Diogene;
- sarà reso pubblico, ai sensi del comma 3 art. 20 DPGR n. 22/2021, mediante affissione all'Albo delle Determinazioni Dirigenziali tramite la piattaforma regionale CIFRA, ai sensi delle "Linee guida" di cui alle note Prot. AOO_022_n. 569 del 24/03/2020 e Prot. AOO_175_n. 1875 del 28/05/2020;
- sarà conservato e custodito presso la Sezione Gestione Sostenibile e Tutela delle Risorse Forestali e Naturali;
-sarà pubblicizzato nella sezione "Amministrazione trasparente", sotto sezione "Provvedimenti dirigenti amministrativi" del sito www.regione.puglia.it;
-sarà inviato all'Assessorato al Bilancio - Sezione Bilancio e Ragioneria - per i successivi adempimenti, secondo le modalità di cui alle note Prot. AOO_022_n. 569 del 24/03/2020 e Prot. AOO_175_n. 1875 del 28/05/2020;
- sarà pubblicato sul B.U.R.P.;
- sarà pubblicato sul sito *feamp.regione.puglia.it*;
-sarà inviato all'Assessore Regionale alle Risorse Agroalimentari e al Direttore del Dipartimento Agricoltura, Sviluppo Rurale ed Ambientale;
- sarà inviato telematicamente al Segretariato della Giunta Regionale.

Il Dirigente della Sezione
RAdG P.O. FEAMP 2014/2020
Dott. Domenico CAMPANILE

ALLEGATO A

"Avviso pubblico Misura 1.41 "Efficienza energetica e mitigazione dei cambiamenti climatici"
(art. 41 par.1 lett. a), b) e c) Reg. UE 508/2014) - Approvato con D.D.S. n. 213 del 23/11/2018 , pubblicato sul BURP n. 155 del 06/12/2018 e ss. mm. e ii.

ELENCO DEI PROGETTI AMMISSIBILI A FINANZIAMENTO

Prog.	CUP	Numero Identificativo Progetto	RICHIEDENTE (Ragione sociale)	Partita IVA	punteggio	Importo complessivo progetto €	SPESA AMMISSIBILE a contributo (€)	A Quota contributo COMUNITARIO (50%)	B Quota contributo NAZIONALE (35%)	C Quota contributo REGIONALE (15%)	D TOTALE CONTRIBUTO CONCEDIBILE € (A+B+C)	Quota di Competenza del Richiedente (Quota privata)	
1	B69J18003470007	0003/EMC/18	**DE MICHELE s.n.c. di ANDREA E PAOLO- Via V. Bellini, n. 27 - 70043 Monopoli (BA) - pec: demicheleandreasnc@pec.it**	08212160728	1,50	60.000,00	***60.000,00***	15.000,00	10.500,00	4.500,00	**30.000,00**	30.000,00	(*)
2	B69J18003480007	0004/EMC/18	**MARASCIULO FRANCESCO & C. s.a.s. - Viale Aldo Moro, n. 67/h - 70043 Monopoli (BA) - pec: mp.sanpadrepio1506@timpec.it**	06157040723	1,50	42.936,50	***42.936,50***	10.734,12	7.513,89	3.220,24	**21.468,25**	21.468,25	(*)
3	B69J18003490007	0006/EMC/18	**FERRETTI LEONARDO & C. s.a.s. - Via Gramsci, n. 23 - 70043 Monopoli (BA) - pec: mpcentauro1497@legalmail.it**	04137620722	1,50	12.000,00	***12.000,00***	3.000,00	2.100,00	900,00	**6.000,00**	6.000,00	(*)
4	B69J18003540007	0007/EMC/18	**TROPIANO GIAMBATTISTA e SAVERIO s.n.c. - Via Baione, n. 5 - 70043 Monopoli (BA) - pec: mpsaverio.1643@legalmail.it**	01235420724	1,50	60.000,00	***60.000,00***	15.000,00	10.500,00	4.500,00	**30.000,00**	30.000,00	(*)
5	B19J18002890007	0008/EMC/18	**MASTRAPASQUA e ABBRESCIA & C. s.n.c. - Via Fragata, 142/A - 76011 Bisceglie (BT) - pec: mastrapasquaeabbresciasnc@pec.it**	05149320722	1,50	20.608,00	***20.608,00***	5.152,00	3.606,40	1.545,60	**10.304,00**	10.304,00	(*)
6	B69J18003530007	0010/EMC/18	**COMES FRANCESCO & C. s.a.s. - Via Beato P. Giorgio Frassati, n. 7 - 70043 Monopoli (BA) - pec: mp.sandokan1627@timpec.it**	04346850722	1,50	13.000,00	***13.000,00***	3.250,00	2.275,00	975,00	**6.500,00**	6.500,00	(*)
7	B69J18003520007	0011/EMC/18	**COMES GIUSEPPE & FIGLI s.a.s. - Via Canonico del Drago, n. 42 - 70043 Monopoli (BA) - pec: mp.antea1526@timpec.it**	04901980724	1,50	43.700,00	***43.700,00***	10.925,00	7.647,50	3.277,50	**21.850,00**	21.850,00	(*)
8	B49J18002800007	0001/EMC/18	**ITTICAMOLA s.r.l. - Via Lungara Porto, n. 42/43 - 70042 Mola di Bari (BA) - pec: itticamola@pec.it**	04475430726	1,35	58.900,00	***58.900,00***	14.725,00	10.307,50	4.417,50	**29.450,00**	29.450,00	
9	B69J18003510007	0012/EMC/18	**MARASCIULO COSIMO & C. s.n.c. - Via Vittorio Veneto, n. 183 - 70043 Monopoli (BA) - pec: mpghibli1508@legalmail.it**	02144620727	1,30	52.096,00	***52.096,00***	13.024,00	9.116,80	3.907,20	**26.048,00**	26.048,00	
10	B69J18003500007	0013/EMC/18	**RANIERI PIETRO & C. s.a.s. - Via Sottotenente Francesco Custodero, n. 5 - 70043 Monopoli (BA) - pec: mp.sanpietro1534@trustpec.it**	03945300725	1,20	40.900,00	***40.900,00***	10.225,00	7.157,50	3.067,50	**20.450,00**	20.450,00	
Totali						***404.140,50***	***404.140,50***	101.035,12	70.724,59	30.310,54	**202.070,25**	202.070,25	

(*) Nei casi di parità di punteggio vengono applicati i criteri previsti dall'Avviso pubblico – Parte A – Generali - Punto 5 Linee guida per la selezione "*In caso di ex-aequo, ovvero nei casi di parità di punteggio conseguito tra due o più operazioni, laddove i soggetti beneficiari della Misura sono soggetti privati si applica il criterio dell'età del beneficiario, dando preferenza ai più giovani. Per le misure rivolte a soggetti pubblici ..... (omissis)*"

Marino Nicola
17.11.2021 11:14:54
GMT+00:00

Il Responsabile PO
"Sviluppo sostenibile della pesca"
Dott. Nicola Marino

Firmato digitalmente da: Aldo Di Mola
Organizzazione: REGIONE PUGLIA/80017210727
Data: 17/11/2021 14:42:41

Il Dirigente del Servizio FEAMP
Dott. Aldo di Mola

REGIONE PUGLIA

DIPARTIMENTO AGRICOLTURA, SVILUPPORURALE ED AMBIENTALE

SEZIONE GESTIONE SOSTENIBILE E TUTELA DELLE RISORSE FORESTALI E NATURALI

SERVIZIO PROGRAMMA FEAMP

Firmato digitalmente da: Aldo Di Mola
Organizzazione: REGIONE PUGLIA/80017210727
Data: 17/11/2021 14:40:55

ALLEGATO B

UNIONE EUROPEA **REPUBBLICA ITALIANA** **REGIONE PUGLIA**

1

FEAMP
PO 2014-2020
Fondo europeo per gli affari marittimi e la pesca

ORGANISMO INTERMEDIO
REGIONE PUGLIA

DIPARTIMENTO AGRICOLTURA, SVILUPPO RURALE ED AMBIENTALE

REFERENTE REGIONALE DELL'AUTORITA' DI GESTIONE NAZIONALE

MISURA 1.41

"Efficienza energetica e mitigazione dei cambiamenti climatici"
(art. 41 par.1 lett. a), b) e c) del Reg. UE 508/2014)

ATTO DI CONCESSIONE

REGIONE PUGLIA

DIPARTIMENTO AGRICOLTURA, SVILUPPORURALE ED AMBIENTALE

SEZIONE GESTIONE SOSTENIBILE E TUTELA DELLE RISORSE FORESTALI E NATURALI

SERVIZIO PROGRAMMA FEAMP

Reg. (UE) n. 508/2014
relativo al Fondo Europeo per gli Affari Marittimi e la Pesca (FEAMP)

2

MISURA 1.41

"Efficienza energetica e mitigazione dei cambiamenti climatici"
(art. 41 par.1 lett. a), b) e c) del Reg. UE 508/2014)
(Avviso Pubblico approvato con Determinazione dirigenziale n. 213 del 23/11/2018 e ss. mm. e ii.)

ATTO DI CONCESSIONE

N. _____ del ____/___/_____

DATI GENERALI

Priorità: 1
Misura: 1.41
Richiedente:
Codice Fiscale/Partita IVA:
Codice progetto (CUP):
Numero identificativo progetto:
Indirizzo pec:
Titolo:

IL DIRIGENTE DEL SERVIZIO PROGRAMMA FEAMP

DATO ATTO

- che con Determinazione dirigenziale n. 213 del 23/11/2018 della Sezione Attuazione dei Programmi Comunitari per l'Agricoltura e la Pesca (pubblicata sul BURP n. 155 del 06/12/2018) è stato approvato l'Avviso Pubblico con il quale sono state definite le modalità di accesso ai benefici previsti dal PO FEAMP 2014/2020 ai sensi del Reg. (UE) n.

REGIONE PUGLIA

DIPARTIMENTO AGRICOLTURA, SVILUPPORURALE ED AMBIENTALE

SEZIONE GESTIONE SOSTENIBILE E TUTELA DELLE RISORSE FORESTALI E NATURALI

SERVIZIO PROGRAMMA FEAMP

508/2014, relativamente alla Misura 1.41 "*Efficienza energetica e mitigazione dei cambiamenti climatici*" (art. 41 par.1 lett. a), b) e c) del Reg. UE 508/2014);

- che con Determinazione dirigenziale n. 10 del 28/01/2019 della Sezione Attuazione dei Programmi Comunitari per l'Agricoltura e la Pesca (pubblicata sul BURP n. 12 del 31/01/2019) sono state disposte integrazioni e si è provveduto al differimento dei termini di presentazione delle domande di aiuto;
- che con Determinazione n. 145 del 09/08/2019 della Sezione Attuazione dei Programmi Comunitari per l'Agricoltura e la Pesca (pubblicata sul BURP n. 107 del 19/09/2019) è stato approvato e modificato il "Manuale delle procedure dei controlli – Disposizioni procedurali dell'Organismo Intermedio Regione Puglia – terza versione";
- che il beneficiario **_____,** in attuazione dell'Avviso Pubblico di cui ai punti precedenti, ha presentato Domanda di sostegno - pervenuta in data _____ e acquisita dall'O.I. Regione Puglia con prot. n. _____ per € _____ (oltre IVA);
- che il Responsabile competente, ovvero incaricato, ha svolto l'istruttoria della richiamata Domanda di sostegno, per verificare l'ammissibilità della stessa e per determinare l'entità del sostegno concedibile;
- che il beneficiario **____,** ha dichiarato di non aver beneficiato, per l'esecuzione della medesima iniziativa, di ulteriori aiuti/finanziamenti pubblici, siano essi comunitari, nazionali o regionali (come da risultanze dei verbali di istruttoria, in atti presso il Servizio competente);
- che è stato verificato, in fase di ammissibilità, il rispetto dei criteri di selezione fissati dalle Disposizioni Attuative di Misura dell'Autorità di Gestione (come da risultanze dei verbali di istruttoria, in atti presso il Servizio competente);
- **che sulla base delle risultanze istruttorie e dall'esame del fascicolo di Domanda effettuato dall'Incaricato/dagli Incaricati, il beneficiario si impegna ad integrare la domanda con i pareri, nulla-osta, concessioni o autorizzazioni necessari, al più tardi, entro i termini di completamento previsti dal progetto approvato;**
- che, con Determinazione dirigenziale n. ___ del ____ della Sezione Attuazione dei Programmi Comunitari per l'Agricoltura e la Pesca (pubblicata sul BURP n. ____ del _____), si è provveduto all'approvazione della graduatoria dei progetti ammissibili a finanziamento, all'impegno la spesa e all'approvazione dello schema dell'atto di concessione;
- che il progetto, posizionato al ____ posto della graduatoria, è risultato ammissibile a finanziamento per un importo totale, al netto dell'IVA, pari a **€ ____** (di cui contributo pubblico **€ _____**);
- che con la precitata Determinazione dirigenziale il Dirigente del Servizio Programma FEAMP è stato delegato a sottoscrivere gli atti di concessione del sostegno ai soggetti beneficiari;
- che le spese ammissibili estrapolati dal Piano Economico del Fascicolo Progettuale, in possesso del Responsabile di Misura, ed al Verbale di istruttoria tecnico-amministrativa relative sono riportate nel seguente ***quadro economico riepilogativo***.

REGIONE PUGLIA

DIPARTIMENTO AGRICOLTURA, SVILUPPORURALE ED AMBIENTALE

SEZIONE GESTIONE SOSTENIBILE E TUTELA DELLE RISORSE FORESTALI E NATURALI

SERVIZIO PROGRAMMA FEAMP

QUADRO ECONOMICO RIEPILOGATIVO DELLE SPESE AMMISSIBILI

Le spese ammissibili sono riepilogate nei prospetti seguenti così come da Verbale di istruttoria tecnico-amministrativa:

4

PROSPETTO A) – INVESTIMENTI STRUTTURALI

N° prog.	Descrizione voce di spesa	RICHIESTO (IVA esclusa)			AMMESSO (IVA esclusa)		
		Investimento	%	Contributo	Investimento	%	Contributo
		€	%	€	€	%	€
	a) TOTALE EURO	€	%	€	€	%	€

PROSPETTO B) – MACCHINE ED ATTREZZATURE

N° prog.	Descrizione voce di spesa	RICHIESTO (IVA esclusa)			AMMESSO (IVA esclusa)		
		Investimento	%	Contributo	Investimento	%	Contributo
		€	%	€	€	%	€
	b) TOTALE EURO	€	%	€	€	%	€

PROSPETTO C) – SPESE GENERALI

N° prog.	Descrizione voce di spesa	RICHIESTO (IVA esclusa)			AMMESSO (IVA esclusa)		
		Investimento	%	Contributo	Investimento	%	Contributo
		€	%	€	€	%	€
	c) TOTALE EURO	€	%	€	€	%	€

REGIONE PUGLIA

DIPARTIMENTO AGRICOLTURA, SVILUPPORURALE ED AMBIENTALE

SEZIONE GESTIONE SOSTENIBILE E TUTELA DELLE RISORSE FORESTALI E NATURALI

SERVIZIO PROGRAMMA FEAMP

PROSPETTO D) - SPESE PER ATTIVITÀ DI FORMAZIONE/CONSULENZA

N° prog.	Descrizione voce di spesa	RICHIESTO (IVA esclusa)			AMMESSO (IVA esclusa)		
		Investimento	%	Contributo	Investimento	%	Contributo
		€	%	€	€	%	€
	d) TOTALE EURO	€	%	€	€	%	€

PROSPETTO E) - SPESE PER ATTIVITÀ DI STUDI, MONITORAGGIO, RICERCHE

N° prog.	Descrizione voce di spesa	RICHIESTO (IVA esclusa)			AMMESSO (IVA esclusa)		
		Investimento	%	Contributo	Investimento	%	Contributo
		€	%	€	€	%	€
	e) TOTALE EURO	€	%	€	€	%	€

PROSPETTO F) - PREMI E INDENNITÀ'

N° prog.	Descrizione voce di spesa	RICHIESTO (IVA esclusa)			AMMESSO (IVA esclusa)		
		Investimento	%	Contributo	Investimento	%	Contributo
		€	%	€	€	%	€
	a) TOTALE EURO	€	%	€	€	%	€

REGIONE PUGLIA

DIPARTIMENTO AGRICOLTURA, SVILUPPORURALE ED AMBIENTALE

SEZIONE GESTIONE SOSTENIBILE E TUTELA DELLE RISORSE FORESTALI E NATURALI

SERVIZIO PROGRAMMA FEAMP

Inoltre,

DATO ATTO

- che ai sensi dell'art. 69.3 del Reg. (UE) 1303/2013 l'imposta sul valore aggiunto (IVA) realmente e definitivamente sostenuta è una spesa ammissibile se questa non sia recuperabile, nel rispetto della normativa nazionale di riferimento;
- che ai fini dell'ammissibilità della spesa si farà riferimento al DPR 5 febbraio 2018, n. 22 nonché alle vigenti linee guida sull'ammissibilità delle spese adottato dal AdG;
- che l'importo generale ammesso, di cui al prospetto precedente, *è stato ricondotto al massimale di spesa ammissibile oppure rientra nel massimale di spesa ammissibile* previsto dall'Avviso di riferimento ed è pari ad **€ _____ (di cui contributo pubblico € _____);**

Tenuto conto delle risultanze dei PROSPETTI di cui sopra,

DISPONE

di seguito lo schema degli adempimenti e le condizioni da rispettare da parte del beneficiario.

1. DISPOSIZIONI GENERALI

Il beneficiario, pena la pronunzia della decadenza parziale o totale del contributo concesso e il recupero delle somme già erogate prevista dal sistema sanzionatorio e dei controlli, dovrà rispettare gli obblighi e mantenere gli impegni di seguito riportati:

- mantenere, fino all'avvenuto svincolo della polizza fideiussoria ovvero fino ad accertamento finale di regolare esecuzione (collaudo finale), un sistema di contabilità separata o una codificazione contabile adeguata per tutte le transazioni relative ad un'operazione secondo quanto previsto all'art. 125 par. 4 Reg. (UE) 1303/2013 (es. codice "PO FEAMP 2014/2020 – Misura 1.41 CUP "_____" nelle causali di pagamento delle fatture). Da tale obbligo sono escluse le spese sostenute prima della pubblicazione dell'Avviso Pubblico, qualora considerate ammissibili dall'Avviso stesso;
- integrare la domanda con tutti gli eventuali pareri, nulla-osta, concessioni o autorizzazioni necessari entro tre mesi dalla data di sottoscrizione del presente Provvedimento ed eseguire le opere, i lavori e gli acquisti relativi agli investimenti, nel pieno rispetto delle norme e dei regolamenti vigenti, secondo le indicazioni tecniche espresse nei pareri, nulla-osta, concessioni o autorizzazioni e in ottemperanza alle prescrizioni istruttorie richiamate nel presente provvedimento;
- effettuare il pagamento di tutte le spese sostenute per la realizzazione del progetto ammesso a finanziamento con: bonifico, assegno circolare o di conto corrente bancario/postale non trasferibile, mandato di pagamento, o altre modalità di pagamento previste dalle Linee Guida delle Spese Ammissibili[i];
- eseguire le opere, i lavori e gli acquisti relativi agli investimenti, nel pieno rispetto delle norme e dei regolamenti vigenti, secondo le indicazioni tecniche espresse nei pareri, nulla

osta, concessioni o autorizzazioni e in ottemperanza alle prescrizioni istruttorie richiamate nel presente provvedimento;

- consentire il regolare svolgimento dei controlli ed assicurare il proprio supporto e collaborazione per le verifiche ed i sopralluoghi, compreso l'accesso ad ogni tipo di documento, da parte dell'Amministrazione competente nonché da parte delle Istituzioni e/o Organismi Comunitari e Nazionali;
- effettuare gli investimenti e realizzare le attività previste per le quali è stato concesso il contributo, nel rispetto del cronoprogramma approvato in fase di istruttoria;
- garantire la conservazione e la pronta reperibilità per 5 anni dei titoli di spesa originali utilizzati per la rendicontazione delle spese sostenute, con decorrenza dalla data del pagamento finale al beneficiario;
- esibire ai Responsabili Incaricati dell'accertamento, che ne acquisiscono fotocopia, gli originali dei documenti fiscali (fatture quietanzate, titoli di spesa, ecc.) relativi alle spese sostenute, nonché ottemperare ad ogni richiesta di dati e notizie relativi alla realizzazione del progetto, necessari per lo svolgimento delle attività di monitoraggio fisico e finanziario del progetto; in sede di accertamento dell'esecuzione dei lavori, i Responsabili Incaricati provvederanno all'annullamento delle fatture originali mediante apposizione di timbro, della dicitura "PO FEAMP 2014/2020 – Misura 1.41 CUP "_____", della data e della propria firma;
- rispettare gli obblighi relativi al "periodo di non alienabilità" ed i vincoli "di destinazione" per i beni ed i servizi oggetto di contributo pubblico per il periodo vincolativo di 5 anni secondo quanto previsto dal Manuale delle Procedure e dei Controlli del FEAMP 2014/2020 - Disposizioni Procedurali dell'Organismo Intermedio, visto l'art. 71 del Reg. (UE) 1303/2013;
- nel "periodo di non alienabilità" dei beni e servizi realizzati con il contributo pubblico, qualora, per esigenze imprenditoriali, un impianto fisso o un macchinario oggetto di finanziamento necessiti di essere spostato dall'insediamento produttivo ove lo stesso è stato installato ad un altro sito di proprietà o in possesso dello stesso beneficiario, quest'ultimo ne deve dare preventiva comunicazione a questo O.I. Regione Puglia che può o meno autorizzarlo;
- tenere sollevata ed indenne l'Amministrazione competente da qualsiasi vertenza per fatto di terzi in dipendenza dell'esecuzione dei lavori e delle opere del progetto medesimo;
- fornire ogni altra documentazione richiesta dall'O.I. Regione Puglia responsabile degli accertamenti tecnico-amministrativi.

Per quanto non espressamente previsto si rinvia all'applicazione delle disposizioni del Codice Civile e della vigente normativa comunitaria e nazionale, alle prescrizioni del Programma Operativo FEAMP 2014/2020 nonché a qualsiasi altra disposizione di attuazione adottata dalla Commissione Europea e alle disposizioni previste dall'Organismo Intermedio Regione Puglia e, infine, al rispetto di quanto disposto dall'Avviso Pubblico di riferimento e successive modificazioni ed integrazioni.

REGIONE PUGLIA

DIPARTIMENTO AGRICOLTURA, SVILUPPORURALE ED AMBIENTALE

SEZIONE GESTIONE SOSTENIBILE E TUTELA DELLE RISORSE FORESTALI E NATURALI

SERVIZIO PROGRAMMA FEAMP

2. TEMPO DI ESECUZIONE DEL PROGETTO

Il beneficiario, come stabilito dai regolamenti vigenti e dalle procedure dovrà eseguire gli investimenti e/o le attività previste **nel rispetto del cronoprogramma dei lavori** definito e approvato in fase di istruttoria e rendicontare i lavori all'O.I. Regione Puglia;

Comunque, come disposto dall'Avviso di riferimento, gli investimenti e/o le attività previste **dovranno essere ultimati entro 6 mesi** a decorrere dalla data di sottoscrizione per accettazione del presente atto, salvo eventuali proroghe preliminarmente richieste e autorizzate dall'O.I.

Si precisa che, ai sensi dell'art. 65 comma 2 del Reg. (UE) n. 1303/2013 del Parlamento europeo e del Consiglio del 17.12.2013, la data limite per le spese afferenti alla programmazione europea 2014-2020 è fissata al 31.12.2023 e che, per rientrare nei tempi fissati dal Dipartimento della Ragioneria, utili a consentire il pagamento dei beneficiari entro la suddetta data, si stabilisce sin d'ora che la **data ultima** per l'accettazione delle domande di SALDO delle spese rendicontate a valere sulla programmazione FEAMP è fissata, precauzionalmente, **al 31.07.2023.**

3. AVVIO LAVORI

I lavori dovranno essere avviati entro 30 giorni a decorrere dalla data di sottoscrizione per accettazione del presente atto, dandone comunicazione all'Amministrazione.

4. DOMANDE DI PAGAMENTO

Secondo quanto stabilito dall'Avviso di riferimento, l'aiuto concesso potrà essere liquidato come segue:

a) **anticipo** del 40% del contributo concesso;
b) **acconto**, previa presentazione di apposito Stato di Avanzamento Lavori - SAL, fino al 50% del contributo concesso nel caso in cui il beneficiario abbia richiesto l'anticipo; fino al 90% del contributo concesso, nel caso in cui il beneficiario non abbia richiesto l'anticipo;
c) **saldo,** a seguito di accertamento finale.

Le domande di pagamento devono essere presentate al Servizio Programma FEAMP, Lungomare Nazario Sauro, 45, 70121 Bari.

Tutte le domande di pagamento di acconto e/o di saldo saranno oggetto di controlli In loco al fine di accertare che gli interventi e le attività correlate alle spese dichiarate dai beneficiari in domanda, siano state effettivamente eseguite e risultino conformi alla concessione.

4.1 ANTICIPO E FIDEIUSSIONE

Per la corresponsione del **pagamento a titolo di anticipo** si fa riferimento alle norme stabilite dal vigente Manuale delle Procedure e dei Controlli (Disposizioni Procedurali dell'O.I Regione Puglia) e alle disposizioni di cui all'Avviso pubblico approvato con Determinazione dirigenziale n. 213 del 23/11/2018 della Sezione Attuazione dei Programmi Comunitari per l'Agricoltura e la Pesca (pubblicata sul BURP n. 155 del 06/12/2018).[ii] Ad ulteriore specificazione e integrazione,

si precisa che **nel caso di beneficiario pubblico**, la richiesta di anticipo deve essere obbligatoriamente corredata da una ***Dichiarazione di impegno a garanzia dell'anticipo dell'aiuto*** in favore dell'Amministrazione regionale, che ivi si allega.

4.2 ACCONTO

Per la corresponsione di **pagamenti a titolo di acconto** si applicano le norme stabilite dal vigente Manuale delle Procedure e dei Controlli (Disposizioni Procedurali dell'O.I Regione Puglia) e le disposizioni di cui all'Avviso pubblico approvato con Determinazione dirigenziale n. 213 del 23/11/2018 della Sezione Attuazione dei Programmi Comunitari per l'Agricoltura e la Pesca (pubblicata sul BURP n. 155 del 06/12/2018) e ss. mm. e ii.

Nel caso in cui sia erogata l'anticipazione, può essere richiesto un unico acconto nella misura del 50% del contributo concesso, a fronte della presentazione di uno stato di avanzamento dei lavori/attività non inferiore **al 50% della spesa ammessa** a finanziamento.

Nel caso in cui non sia erogata l'anticipazione, possono essere presentate due domande di acconto, a fronte di uno stato di avanzamento non inferiore al **30%** della spesa ammessa per ciascuna domanda.

La somma degli acconti e dell'eventuale anticipo, comunque, non può in ogni caso superare il 90% del contributo concesso.

La domanda di pagamento deve afferire a spesa effettivamente sostenuta dal beneficiario e comprovata da fatture quietanzate o giustificata da documenti contabili aventi valore probatorio equivalente o, in casi debitamente giustificati, da idonea documentazione che fornisca una ragionevole garanzia che la spesa, pertinente all'operazione selezionata, sia stata effettivamente sostenuta.[iii]

4.3 SALDO E RENDICONTAZIONE

Per le **modalità di rendicontazione e per l'erogazione dei saldi finali** si applicano le norme stabilite dal vigente Manuale delle Procedure e dei Controlli (Disposizioni Procedurali dell'O.I Regione Puglia) e le disposizioni di cui all'Avviso pubblico approvato con Determinazione dirigenziale n. 213 del 23/11/2018 della Sezione Attuazione dei Programmi Comunitari per l'Agricoltura e la Pesca (pubblicata sul BURP n. 155 del 06/12/2018) e ss. mm. e ii.

Il pagamento del saldo è effettuato in funzione della spesa ammissibile sostenuta per la realizzazione degli interventi, comprovata da fatture o da documenti probatori o, ove ciò non risulti possibile, da documenti aventi forza probatoria equivalente:

1. Per gli investimenti per i quali non è stato erogato né l'anticipo né l'acconto si procederà con l'erogazione diretta dell'intero contributo spettante (100%) in fase di saldo;
2. Per gli investimenti per i quali è stato erogato parte del contributo concesso nelle diverse forme previste (anticipo e/o acconti) si procederà con l'erogazione del saldo

dell'aiuto concesso, quale differenza tra il contributo spettante sulla spesa sostenuta per la realizzazione del progetto ritenuta ammissibile e il contributo già erogato.

5. VARIANTI

Per la richiesta di **"varianti in corso d'opera"**, la relativa istruttoria ed eventuale approvazione si applicano le norme stabilite dal vigente Manuale delle Procedure e dei Controlli (Disposizioni Procedurali dell'O.I Regione Puglia) e le disposizioni di cui all'Avviso pubblico approvato con Determinazione dirigenziale n. 213 del 23/11/2018 della Sezione Attuazione dei Programmi Comunitari per l'Agricoltura e la Pesca (pubblicata sul BURP n. 155 del 06/12/2018) e ss. mm. e ii.

In linea con quanto disposto dalle Disposizioni sono considerate varianti in corso d'opera:

- cambio del beneficiario e trasferimento degli impegni, ferma l'obbligatorietà del mantenimento in capo al nuovo beneficiario degli stessi requisiti di quello originario;
- cambio della localizzazione dell'investimento ove coerente con le finalità della Misura;
- modifiche del quadro economico originario;
- modifiche tecniche alle operazioni approvate, intese come modifiche che alterano gli elementi essenziali originariamente previsti nel progetto.[iv]

6. PROROGHE

Per la eventuale **concessione di proroghe** si applicano le norme stabilite dal vigente Manuale delle Procedure e dei Controlli (Disposizioni Procedurali dell'O.I Regione Puglia) e le disposizioni di cui all'Avviso pubblico approvato con Determinazione dirigenziale n. 213 del 23/11/2018 della Sezione Attuazione dei Programmi Comunitari per l'Agricoltura e la Pesca (pubblicata sul BURP n. 155 del 06/12/2018) e ss.mm. e ii.

Il tempo massimo concesso per l'esecuzione degli interventi/attività finanziate, a decorrere dalla data di notifica dell'Atto di concessione del contributo adottato dalla competente struttura, è di **6 mesi**.[v]

7. SANZIONI, REVOCA DEL CONTRIBUTO E RINUNCIA

Per la **revoca del contributo**, il recupero delle somme eventualmente erogate e le sanzioni amministrative si applicano le norme stabilite dal vigente Manuale delle Procedure e dei Controlli (Disposizioni Procedurali dell'O.I Regione Puglia) e le disposizioni di cui all'Avviso pubblico approvato con Determinazione dirigenziale n. 213 del 23/11/2018 della Sezione Attuazione dei Programmi Comunitari per l'Agricoltura e la Pesca (pubblicata sul BURP n. 155 del 06/12/2018) e ss. mm. e ii.

In fase successiva all'ammissione di una operazione a finanziamento, può essere dichiarata la decadenza, parziale o totale, dal sostegno. La decadenza può avvenire a seguito di comunicazione del beneficiario o per iniziativa dell'OI, che la può rilevare sia in fase istruttoria (amministrativa e/o tecnica) e/o a seguito di controlli in loco.

Comunque il sostegno concesso decade nel caso in cui il beneficiario non dimostri entro 9 mesi dalla data del provvedimento di concessione (data di sottoscrizione dell'Atto di Concessione) o 3 mesi dalla data del provvedimento di liquidazione dell'anticipazione, l'attuazione del progetto ammesso nel seguente modo: documenti spesa di almeno il 20% della spesa ammessa.

La rinuncia volontaria (recesso) al mantenimento di una o più operazioni per le quali è stata presentata una richiesta di contributo aiuto è possibile laddove circostanze intervenute successivamente alla proposizione della domanda stessa rendano oggettivamente impossibile la realizzazione dell'intervento per causa non imputabile al beneficiario del finanziamento. La rinuncia comporta la decadenza totale dall'aiuto ed il recupero delle somme già erogate, maggiorate degli interessi legali. L'istanza di rinuncia, redatta secondo lo schema di cui all'Allegato D.6 dell'Avviso, deve essere presentata dal beneficiario al Servizio Programma FEAMP.

Il recesso dagli impegni assunti con la domanda è possibile in qualsiasi momento del periodo d'impegno. Non è ammessa la rinuncia nel caso in cui l'ufficio istruttore abbia comunicato al beneficiario la presenza di irregolarità nella domanda o nel caso in cui sia stata avviata la procedura per la pronunzia della decadenza dagli aiuti. La rinuncia non è, altresì, consentita qualora al beneficiario sia stato comunicato lo svolgimento di un controllo in loco.

Il contributo, previa notifica, è revocato in tutto o in parte nei seguenti casi:

- le spese sostenute dal beneficiario sono inferiori al 70% dell'importo totale ammesso o comunque nel caso di non funzionalità dell'investimento, verificata in sede accertamento finale;
- in caso di varianti non autorizzate se il progetto non risponde ai requisiti di ammissibilità per i quali è stato ammesso e/o se la spesa sostenuta, al netto di quella sostenuta per la variante non autorizzata, risulta inferiore al 70% del totale dell'importo ammesso;
- violazione dell'obbligo di conforme realizzazione dell'intervento ammesso a contributo, fatta salva la disciplina delle varianti;
- per non raggiungimento del punteggio, in fase di verifica, di 1 punto con almeno due parametri di cui alla Tabella dei Criteri di selezione di cui all'art. 7 Parte Specifica dell'Avviso;
- per ricollocazione del progetto in una posizione non utile della graduatoria derivante dalla mancata conferma del punteggio assegnato in fase di valutazione;
- per la mancata realizzazione del progetto d'investimento entro i termini previsti;
- per difformità del progetto realizzato rispetto a quanto previsto nell'atto di concessione ovvero per esito negativo dei controlli;
- per violazione della normativa europea, nazionale e regionale applicabile per la quale è prevista la decadenza dai benefici pubblici.

A seguito del provvedimento di revoca si procederà al recupero delle somme eventualmente già liquidate, anche attraverso la decurtazione di somme di pari importo dovute ai beneficiari per effetto di altri provvedimenti di concessione. Le somme da restituire/recuperare, a qualsiasi

titolo, verranno gravate delle maggiorazioni di legge. Il termine previsto per la restituzione di somme, a qualsiasi titolo dovute, è fissato in 60 giorni dalla data di notifica del provvedimento di revoca con il quale si dispone la restituzione stessa. Decorso inutilmente tale termine sarà dato corso alla fase di esecuzione forzata.

Eventuali ulteriori responsabilità civili, penali e/o amministrative saranno denunciate alle Autorità competenti secondo quanto previsto dalle norme vigenti.

8. DISPOSIZIONI GENERALI

- Per quanto non previsto nel presente provvedimento di concessione e nell'Avviso pubblico, si fa riferimento alla vigente normativa comunitaria, nazionale e regionale concernente l'applicazione del Fondo Europeo degli affari Marittimi e della Pesca programmazione 2014-2020 nonché alle disposizioni del codice civile.
- Avverso il presente provvedimento è ammesso ricorso giurisdizionale innanzi al Tribunale Amministrativo di competenza nel termine di giorni 60 (sessanta) dal ricevimento della comunicazione, ovvero, ricorso straordinario al Capo dello Stato entro il termine di 120 (centoventi) giorni dal ricevimento della comunicazione.
- Per eventuali controversie in ordine all'esecuzione del presente accordo, le parti convengono che saranno devolute alla giurisdizione del foro di Bari.

Prescrizioni

Il Dirigente del Servizio Programma FEAMP

Dott. Aldo di Mola

REGIONE PUGLIA

DIPARTIMENTO AGRICOLTURA, SVILUPPORURALE ED AMBIENTALE

SEZIONE GESTIONE SOSTENIBILE E TUTELA DELLE RISORSE FORESTALI E NATURALI

SERVIZIO PROGRAMMA FEAMP

ATTESTAZIONE DI RICEVUTA ED ACCETTAZIONE SENZA RISERVE

13

Io sottoscritto _____, in qualità di legale rappresentante della società _____, dichiaro di aver preso atto delle clausole e delle prescrizioni contenute nel presente Atto di concessione e di accettarle senza riscontrare motivi ostativi e rinunciando ad opporre riserve di qualsiasi genere.

Ai sensi degli articoli 1341 e seguenti del codice civile, il sottoscritto _____ approva specificamente le condizioni contenute nel presente atto all'articolo "SANZIONI E REVOCA DEL CONTRIBUTO" (tra cui la clausola risolutiva espressa).

Firmato digitalmente

REGIONE PUGLIA

DIPARTIMENTO AGRICOLTURA, SVILUPPORURALE ED AMBIENTALE

SEZIONE GESTIONE SOSTENIBILE E TUTELA DELLE RISORSE FORESTALI E NATURALI

SERVIZIO PROGRAMMA FEAMP

[i] a seguito di ricezione della fattura da parte del fornitore correttamente compilata secondo le disposizioni specificate (di cui al paragrafo "Domanda di pagamento e fatture", lett. C), i pagamenti delle spese sostenute per la realizzazione del progetto ammesso a finanziamento dovranno essere effettuati esclusivamente secondo le seguenti modalità:

- Bonifico o ricevuta bancaria: il beneficiario deve produrre la ricevuta del bonifico, la Riba o altra documentazione equiparabile, con riferimento a ciascun documento di spesa rendicontato. Tale documentazione, rilasciata dall'istituto di credito, deve essere allegata al pertinente documento di spesa. Nel caso in cui il bonifico sia disposto tramite "home banking", il beneficiario del contributo deve produrre la stampa dell'operazione dalla quale risulti la data ed il numero della transazione eseguita, oltre alla descrizione della causale dell'operazione a cui la stessa fa riferimento, nonché la stampa dell'estratto conto riferito all'operazione o qualsiasi altro documento che dimostra l'avvenuta transazione;
- Assegno: tale modalità può essere accettata, purché l'assegno sia sempre emesso con la dicitura "non trasferibile" e il beneficiario produca l'estratto conto rilasciato dall'istituto di credito di appoggio riferito all'assegno con il quale è stato effettuato il pagamento e la fotocopia dell'assegno emesso. Nel caso di pagamenti effettuati con assegni circolari e/o bancari, si richiede di allegare copia della "traenza" del pertinente titolo rilasciata dall'istituto di credito;
- Carta di credito e/o bancomat: tale modalità, può essere accettata, purché il beneficiario produca copia della ricevuta e copia dell'estratto conto rilasciato dall'istituto di credito di appoggio riferita all'operazione con il quale è stato effettuato il pagamento. Non sono ammessi pagamenti tramite carte prepagate;
- Vaglia postale: tale forma di pagamento può essere ammessa a condizione che sia effettuata tramite conto corrente postale e sia documentata dalla copia della ricevuta del vaglia postale e dall'estratto del conto corrente in originale. Nello spazio della causale devono essere riportati i dati identificativi del documento di spesa di cui si dimostra il pagamento, quali: nome del destinatario del pagamento, numero e data della fattura pagata, tipo di pagamento (acconto o saldo);
- Bollettino postale effettuato tramite conto corrente postale: tale modalità di pagamento deve essere documentata dalla copia della ricevuta del bollettino, unitamente all'estratto conto in originale. Nello spazio della causale devono essere riportati i dati identificativi del documento di spesa di cui si dimostra il pagamento, quali: nome del destinatario del pagamento, numero e data della fattura pagata, tipo di pagamento (acconto o saldo);
- MAV (bollettino di Pagamento Mediante Avviso): tale forma è un servizio di pagamento effettuato mediante un bollettino che contiene le informazioni necessarie alla banca del creditore (banca assuntrice) e al creditore stesso per la riconciliazione del pagamento. Esso viene inviato al debitore, che lo utilizza per effettuare il pagamento presso la propria banca (banca esattrice);
- Pagamenti effettuati tramite il modello F24 relativo ai contributi previdenziali, ritenute fiscali e oneri sociali. In sede di rendicontazione, deve essere fornita copia del modello F24 con la ricevuta dell'Agenzia delle Entrate relativa al pagamento o alla accertata compensazione o il timbro dell'ente accettante il pagamento (Banca, Poste);

[ii] La domanda, **nel caso di beneficiario privato**, deve essere obbligatoriamente **corredata da polizza fideiussoria** a favore dell'Amministrazione regionale, pari al 100% dell'importo di cui si richiede l'anticipazione. Tale polizza, redatta sulla base dello schema che sarà allegato all'Atto di concessione, dovrà avere una durata complessiva non inferiore a 3 anni e sarà svincolata dopo autorizzazione dell'Amministrazione e, in ogni caso, a seguito dell'accertamento finale di regolare esecuzione del progetto oggetto di finanziamento e ad avvenuta liquidazione del saldo. Si precisa che, in caso di richiesta di proroga al termine stabilito per la conclusione degli interventi, la durata complessiva della proroga deve essere estesa per ulteriori 12 mesi a partire dal nuovo termine per la conclusione dei lavori.
La fideiussione bancaria o la polizza assicurativa deve essere rilasciata, rispettivamente, da Istituti di Credito o da Compagnie di assicurazione autorizzate dall'ex Ministero dell'Industria, del Commercio e

REGIONE PUGLIA

DIPARTIMENTO AGRICOLTURA, SVILUPPORURALE ED AMBIENTALE

SEZIONE GESTIONE SOSTENIBILE E TUTELA DELLE RISORSE FORESTALI E NATURALI

SERVIZIO PROGRAMMA FEAMP

dell'Artigianato ad esercitare le assicurazioni del Ramo cauzione, incluse nell'elenco dell'art.1 lettera "c" della legge 348 del 10/06/82 e per gli effetti del successivo art.2 pubblicato sul sito internet www.ivass.it.
La garanzia deve prevedere espressamente la rinuncia al beneficio della preventiva escussione del debitore principale, la rinuncia all'eccezione di cui all'articolo 1957, secondo comma, del codice civile nonché l'operatività della garanzia medesima entro quindici giorni, a semplice richiesta scritta della Regione Puglia.
L'anticipo deve essere obbligatoriamente riconciliato con fatture quietanzate con la richiesta di pagamento del saldo. L'O.I. può stabilire, comunque, verifiche intermedie che consentano di dimostrare il livello di utilizzo dell'anticipo ad una data stabilita. La domanda di anticipo dovrà essere completa e corredata anche di un supporto digitale in cui è scansionata tutta la documentazione cartacea presentata.
Il Responsabile di Misura provvede a svolgere le verifiche di conformità di tutta la documentazione presentata; in particolare verifica la regolare sottoscrizione da parte dell'Ente Garante e del Contraente la Garanzia. Lo stesso Servizio deve, inoltre, chiedere conferma al soggetto garante di avvenuto rilascio della garanzia a favore dell'Amministrazione regionale.

[iii] La domanda di pagamento che prevede l'erogazione del SAL di progetto, redatta sul modello di richiesta allegato all'Avviso (Allegato C.7), deve essere trasmessa al Responsabile di Misura, corredata della seguente documentazione:

a. relazione descrittiva degli interventi realizzati e rendiconto analitico della spesa effettuata, comprensiva dell'aliquota privata proporzionale alla spesa sostenuta;
b. copia autentica dello Stato di Avanzamento dei Lavori (S.A.L.) sottoscritto dal Direttore dei Lavori;
c. elenco delle fatture e/o di altri titoli di spesa, riportante gli estremi della data e del numero del titolo di spesa, del nominativo del fornitore, della descrizione della fornitura, dell'imponibile in euro;
d. **Fattura elettronica**: stampa delle **fatture** recanti, tra l'altro, nella descrizione della stessa, **obbligatoriamente** la seguente dicitura: **"FEAMP 2014-2020 - Misura 1.41 - C.U.P. "_____"** ovvero, nel caso in cui la fattura elettronica sia stata emessa senza la suindicata dicitura, alla copia prodotta dovrà essere allegata **l'apposita dichiarazione** resa ai sensi dell'art. 47 (dichiarazione sostitutiva di atto notorio) e per gli effetti dell'art. 75 (dichiarazioni mendaci) del DPR 28/12/2000 n 445, nella quale si attesta che **la fattura n. _____ del __/__/__, emessa dalla ditta _____ si riferisce a spese sostenute nell'ambito "FEAMP 2014-2020 – Misura 1.41 – CUP_____ e viene presentata/non viene presentata** (barrando l'opzione) a valere su altre agevolazioni;
   Fattura cartacea:
   copia delle fatture in originale, recanti, tra l'altro, in oggetto, la seguente dicitura/timbratura
   "FEAMP 2014-2020 – Misura 1.41 – CUP_____"
   Ovvero, nel caso in cui le fatture siano state emesse senza la suindicata dicitura, alla copia prodotta dovrà essere allegata **l'apposita dichiarazione** resa ai sensi dell'art. 47 (dichiarazione sostitutiva di atto notorio) e per gli effetti dell'art. 75 (dichiarazioni mendaci) del DPR 28/12/2000 n 445, nella quale si attesta che **la fattura n. _____ del __/__/__, emessa dalla ditta _____ si riferisce a spese sostenute nell'ambito "FEAMP 2014-2020 – Misura 1.41 – CUP_____ e viene presentata/non viene presentata** (barrando l'opzione) a valere su altre agevolazioni.
   In entrambi i casi le fatture (elettronica o cartacea) dovranno riportare:
   1. L'oggetto delle forniture con specifiche dei beni acquistati, ovvero le principali caratteristiche tecniche;
   2. Il numero di matricola/e di fabbricazione "Matricola_____";
   3. Nel caso in cui non possa essere attribuita alcuna matricola, occorre attribuire arbitrariamente una numerazione progressiva.
e. copia delle fatture/ricevute per prestazioni occasionali/buste paga dei soggetti professionisti che hanno prestato la propria opera nell'assistenza e/o progettazione degli interventi, nonché copia del Modello F24 utilizzato per il versamento delle relative ritenute di acconto e degli eventuali

contributi previdenziali, oltre ai relativi time sheets di impegno personale con espressa formulazione del costo/ora;

f. documentazione contabile relativa al pagamento dell'IVA, ovvero dichiarazione rilasciata dal beneficiario attestante che l'attività che svolge non è soggetta al regime di recupero IVA, nonché copia delle lettere di esenzione trasmette ai fornitori;
g. dichiarazione, resa ai sensi dell'art.47 del D.P.R. n. 445/2000, corredata da fotocopia di un documento di identità in corso di validità del richiedente o beneficiario, attestante che per l'esecuzione dell'investimento non ci si è avvalsi di ditte fra i cui amministratori intercorrano rapporti di parentela fino al 4° grado e 2° grado per gli affini;
h. estratto del conto corrente dedicato all'investimento dal quale si evinca che il beneficiario abbia concorso con la propria quota finanziaria alla realizzazione dell'intervento proporzionalmente all'anticipazione ricevuta;
i. copia delle quietanze e delle liberatorie dei prestatori di opere e servizi, nonché dei fornitori di attrezzature delle fatture pagate; le dichiarazioni liberatorie emesse dalle ditte fornitrici, oltre a riportare gli elementi, quali il numero, data e importo della fattura di riferimento, devono indicare l'eventuale numero di bonifico (CRO) con il quale è stata liquidata la fattura e la descrizione analitica della fornitura con i relativi numeri di matricola;
j. computo metrico di quanto realizzato.

L'importo dell'acconto erogabile è calcolato sulla spesa quietanzata, in rapporto all'aliquota di sostegno approvata con l'Atto di concessione.
L'erogazione del contributo per stato di avanzamento lavori è subordinata allo svolgimento dei controlli di primo livello che comprende anche gli accertamenti in loco.

[iv] Le richieste di variante, redatta secondo lo schema di cui all'Allegato C.9 dell'Avviso pubblico - debitamente giustificate dal beneficiario e contenenti la necessaria documentazione tecnica (oltre al supporto digitale in cui sia scansionata tutta la documentazione cartacea presentata) dalla quale risultino le motivazioni che giustifichino le modifiche da apportare al progetto approvato e un quadro di comparazione che metta a confronto la situazione originaria con quella proposta in sede di variante - dovranno essere trasmesse, preventivamente, al Responsabile di Misura.
Il Responsabile di Misura espleta l'istruttoria e accerta le condizioni dichiarate dal soggetto beneficiario. Il Servizio Programma FEAMP verifica la documentazione ricevuta e assume le decisioni.
Possono essere concesse varianti in corso d'opera a condizione che l'iniziativa progettuale conservi la sua funzionalità complessiva, che i nuovi interventi siano coerenti con gli obiettivi e le finalità dell'operazione e che la loro articolazione mantenga invariata la finalità originaria del progetto.
Una variante in corso d'opera non può in ogni caso comportare un aumento del contributo, così come determinato al momento dell'approvazione del progetto, nonché un aumento dei tempi di realizzazione. Qualora le varianti fossero valutate inammissibili, in tutto o in parte, il contributo eventualmente concesso deve essere proporzionalmente ridotto. Eventuali maggiori spese rimangono a carico del beneficiario.
Non sono, altresì, ammissibili varianti che comportano una modifica delle categorie di spesa del quadro economico originario e, pertanto, possono essere consentite esclusivamente varianti riferite alla medesima natura e specificità dei beni. In ogni caso l'importo oggetto di variante non può oltrepassare la soglia [iv]del 20% riferito al costo totale dell'investimento finanziato, al netto delle spese generali, e non potranno essere oggetto di variante le richieste di riutilizzo di eventuali economie derivanti dalla realizzazione dell'iniziativa.
Viene, inoltre, precisato che, qualora l'operazione sia stata finanziata sulla base di una graduatoria di ammissibilità, non può essere autorizzata una variante che comporti una modifica del punteggio attribuibile tale da far perdere all'operazione stessa i requisiti sulla base dei quali è stata attribuita la priorità e, in conseguenza, collocata in posizione utile per l'autorizzazione al finanziamento.
I lavori, le forniture e gli acquisti previsti in variante potranno essere realizzati dopo l'inoltro della richiesta e prima della eventuale formale approvazione della stessa. La realizzazione della variante non comporta alcun impegno da parte dell'Amministrazione e le spese eventualmente sostenute restano, nel caso di mancata approvazione della variante, a carico del beneficiario.

REGIONE PUGLIA

DIPARTIMENTO AGRICOLTURA, SVILUPPORURALE ED AMBIENTALE

SEZIONE GESTIONE SOSTENIBILE E TUTELA DELLE RISORSE FORESTALI E NATURALI

SERVIZIO PROGRAMMA FEAMP

La realizzazione di una variante non preventivamente ed espressamente autorizzata comporta, in ogni caso, il mancato riconoscimento delle spese afferenti alla suddetta variante, fermo restando che l'iniziativa progettuale realizzata conservi la sua funzionalità. In tale circostanza possono essere riconosciute le spese, approvate in sede di istruttoria e riportate nel quadro economico di cui all'Atto di concessione del sostegno, non interessate al progetto di variante. In caso contrario si procederà alla revoca dei benefici concessi.
La variante deve garantire, in ogni caso, il mantenimento dei requisiti di ammissibilità dell'operazione di cui all'art. 1 delle Disposizioni Attuative Parte B Specifiche della Misura del presente Avviso.
Per quanto attiene ai lavori pubblici le varianti in corso d'opera sono concesse comunque nei limiti della normativa vigente in materia di lavori pubblici (D. Lgs n. 50/2016).
Per quanto concerne l'aumento dei prezzi di mercato ed il cambio di fornitore e della marca dell'attrezzatura non sono considerate varianti nel caso in cui interessano una quota non superiore al 10% del costo totale dell'operazione finanziata.
Non sono considerate varianti gli adeguamenti tecnici del progetto, ovvero modifiche riferite a particolari soluzioni esecutive o di dettaglio, ivi comprese l'adozione di soluzioni tecniche migliorative. Tali adeguamenti dovranno essere contenuti entro un importo non superiore al 5% delle singole categorie dei lavori del computo metrico ammesse e approvate, non dovranno comportare un aumento del costo totale dell'investimento ed in ogni caso non potranno oltrepassare la soglia del 10% rispetto al totale della spesa ammessa. Gli adeguamenti tecnici devono essere previamente comunicati dai beneficiari al Responsabile di Misura.
Qualsiasi modifica degli assetti societari dovrà essere comunicata all'Amministrazione regionale

[v] La verifica del rispetto del termine stabilito per l'esecuzione dei lavori sarà effettuata sulla base della documentazione probatoria presentata a corredo della domanda di pagamento. L'investimento deve essere ultimato nei tempi fissati nel cronoprogramma, tale termine decorre dalla data di notifica del decreto di concessione, salvo eventuali proroghe autorizzate dall'Amministrazione.
Le richieste di proroga, redatte secondo lo schema di cui all'Allegato D.5 dell'Avviso, debitamente giustificate dal beneficiario e contenenti il nuovo cronogramma degli interventi (oltre al supporto digitale in cui sia scansionata tutta la documentazione cartacea presentata) nonché la relazione tecnica sullo stato di realizzazione dell'iniziativa (oltre al supporto digitale in cui sia scansionata tutta la documentazione cartacea presentata), dovranno essere trasmesse entro 60 giorni precedenti il termine fissato per la conclusione dei lavori, al Responsabile di Misura.
La durata massima della proroga concedibile è pari a 6 mesi.
Potranno essere autorizzate ulteriori proroghe motivate da eventi eccezionali e comunque non imputabili al richiedente e debitamente documentate.

DETERMINAZIONE DEL DIRIGENTE SEZIONE GESTIONE SOSTENIBILE E TUTELA DELLE RISORSE FORESTALI E NATURALI 24 novembre 2021, n. 509

Fondo Europeo per gli Affari Marittimi e per la Pesca (FEAMP) 2014/2020 MISURA 4.63 "Attuazione di strategie di sviluppo locale di tipo partecipativo" (art. 63 del Reg. UE 508/2014). Avviso Pubblico del Gruppo d'Azione locale Alto Salento 2020 srl - Azione 3 - Intervento 3.4 "Rete per la vendita diretta dei prodotti ittici locali" - Avviso pubblicato sul BURP n. 40 del 18/03/2021 con proroga pubblicata sul BURP n. 69 del 20/05/2021. Approvazione graduatoria dei progetti ammissibili a finanziamento, impegno di spesa e schema di atto di concessione.

IL DIRIGENTE DELLA SEZIONE
GESTIONE SOSTENIBILE E TUTELA DELLE RISORSE FORESTALI E NATURALI

VISTE

- la L.R. n. 7/97 agli articoli 4 e 5;
- la Deliberazione di Giunta Regionale (D.G.R.) n. 3261 del 28.07.1998;
- la normativa del D. Lgs. 165/01 agli articoli 4 e 16;
- la Legge 69/09, il cui art. 32 prevede l'obbligo di sostituire la pubblicazione tradizionale all'Albo ufficiale con la pubblicazione di documenti digitali sui siti informatici;
- la normativa del Regolamento (UE) 2016/679 del Parlamento europeo e del Consiglio del 27.04.2016, nonché del D.Lgs.196/03 relativa alla protezione delle persone fisiche con riguardo al trattamento dei dati personali ed alla libera circolazione di tali dati;
- la Deliberazione della Giunta Regionale 7 dicembre 2020, n.1974 "Approvazione Atto di Alta Organizzazione. Modello Organizzativo "MAIA 2.0" pubblicata sul Bollettino Ufficiale della Regione Puglia n.14 del 26.01.2021 recante approvazione del nuovo Modello Organizzativo regionale "MAIA 2.0", che sostituisce quello precedentemente adottato con D.G.R. n.1518/2015 pur mantenendone i principi e criteri ispiratori, ed il conseguente Decreto del Presidente della Giunta Regionale n.22 del 22 gennaio 2021 recante adozione dell'Atto di alta organizzazione connesso al suddetto Modello Organizzativo "MAIA 2.0";
- la normativa del Decreto legislativo del 14/03/2013, n. 33 e ss.mm.ii.;
- la normativa del Regolamento Regionale del 04/06/2015, n. 13;
- il D.lgs 23 giugno 2011, n. 118 e ss.mm. e ii.;
- la L.R. n. 35 del 30/12/2020 "Disposizioni per la formazione del bilancio di previsione 2021 e bilancio pluriennale 2021-2023 della Regione Puglia (Legge di stabilità regionale 2021)";
- la L.R. n. 36 del 30/12/2020 "Bilancio di previsione della Regione Puglia per l'esercizio finanziario 2021 e bilancio pluriennale 2021-2023";
- la D.G.R. n. 71 del 18/01/2021 "Bilancio di previsione per l'esercizio finanziario 2021 e pluriennale 2021-2023. Articolo 39, comma 10, del decreto legislativo 23 giugno 2011, n. 118. Documento tecnico di accompagnamento e Bilancio Finanziario Gestionale. Approvazione;
- la DGR n. 607 del 19/04/2021 "Programma Operativo FEAMP 2014/2020 – Applicazione al Bilancio di esercizio 2021 dell'Avanzo di amministrazione vincolato e Variazione al bilancio di previsione 2021 e pluriennale 2021-2023, ai sensi dell'art. 51 D.Lgs. n. 118/2011 e ss.mm.ii., per implementazione avvisi a regia e operazioni a titolarità a valere sul P.O. FEAMP.";
- la Determinazione n. 3 del 29/01/2019 del Dirigente della Sezione Personale e Organizzazione, con la quale è stato confermato Dirigente del Servizio Programma FEAMP il dott. Aldo di Mola;
- la D.G.R. n. 1289 del 28/07/2021 *"Applicazione art.8 comma 4 del Decreto del Presidente della Giunta regionale 22 gennaio 2021, n.22 Attuazione modello MAIA 2.0 – Funzioni delle Sezioni di Dipartimento."* con la quale alla Sezione Gestione sostenibile e tutela delle risorse forestali e naturali sono attribuite le funzioni di *"pianificazione delle attività di pesca ed acquacoltura e l'attuazione dei relativi Programmi Comunitari":*

- la D.G.R. n. 1576 del 30/09/2021 di conferimento incarico di direzione della Sezione Gestione sostenibile e tutela delle risorse forestali e naturali al dott. Domenico Campanile
- la D.G.R. n. 1616 del 11/10/2021 con la quale è stato nominato il dirigente della Sezione Gestione sostenibile e tutela delle risorse forestali e naturali, dott. Domenico Campanile, Referente regionale dell'Autorità di Gestione (RAdG) nazionale, membro effettivo del Comitato di Sorveglianza e della Cabina di Regia per l'attuazione del Programma Operativo FEAMP 2014/2020, nonché confermato il dirigente del Servizio Programma FEAMP, dott. Aldo di Mola, quale Referente Regionale vicario dell'Autorità di Gestione nazionale, membro supplente del Comitato di Sorveglianza e della Cabina di Regia per l'attuazione del Programma Operativo FEAMP 2014/2020;
- la Determinazione n. 13 del 20/10/2021 del Direttore del Dipartimento Personale e Organizzazione, con la quale è "ricollocato provvisoriamente il preesistente Servizio FEAMP all'interno della Sezione Gestione sostenibile e tutela delle risorse forestali e naturali";
- la D.G.R. n. 1734 del 28/10/2021 *"Decreto del Presidente della Giunta regionale 22 gennaio 2021, n. 22"Modello Organizzativo Maia 2.0". Atto di indirizzo al Direttore del Dipartimento Personale ed Organizzazione per la ulteriore proroga degli incarichi di direzione in essere dei Servizi delle strutture della Giunta regionale."*;
- la Determinazione n. 17 del 03/11/2021 del Direttore del Dipartimento Personale e Organizzazione, *"Deliberazione della Giunta regionale 28 ottobre 2021, n. 1734, avente ad oggetto "Decreto del Presidente della Giunta regionale 22 gennaio 2021, n. 22 "Modello Organizzativo Maia 2.0". Atto di indirizzo al Direttore del Dipartimento Personale ed Organizzazione per la ulteriore proroga degli incarichi di direzione in essere dei Servizi delle strutture della Giunta regionale",* con la quale sono stati prorogati gli incarichi di direzione in essere dei Servizi di Sezione della Giunta regionale, in scadenza al 31 ottobre 2021 fino al 31 gennaio 2022*;*
- la Determinazione del Dirigente della Sezione Attuazione dei Programmi Comunitari per l'Agricoltura e la Pesca n. 205 del 15/09/2020 di conferimento dell'incarico di PO "Sviluppo sostenibile zona di pesca e acquacoltura" (Capo 3/Priorità 4)" alla Dott.ssa Antonia Grandolfo;
- la Determinazione del Dirigente della Sezione Attuazione dei Programmi Comunitari per l'Agricoltura e la Pesca n. 211 del 17/09/2020 di conferimento dell'incarico di PO "Responsabile di Raccordo Attuazione FEAMP" alla Rag. Maria Amendolara;
- le note Prot. AOO_022_n. 569 del 24/03/2020 "Linee Guida per la Gestione degli Atti dirigenziali come documenti originali informatici con il sistema CIFRA 1" e Prot. AOO_175_n. 1875 del 28/05/2020 "Linee Guida per la Gestione degli Atti dirigenziali come documenti originali informatici con il sistema CIFRA 1. Avvio dell'Albo Telematico";
- l'istruttoria espletata dalla P.O. "Sviluppo sostenibile delle zone di pesca e acquacoltura", dott.ssa Antonia Grandolfo, unitamente alla "Responsabile di Raccordo Attuazione del FEAMP", rag. Maria Amendolara, e confermata dal Dirigente del Servizio Programma FEAMP Dott. Aldo di Mola, dalla quale si rileva quanto segue:

VISTI

- il Regolamento (UE) n. 1380/2013 del Parlamento Europeo e del Consiglio, dell'11 dicembre 2013 relativo alla politica comune della pesca, che modifica i regolamenti (CE) n. 1954/2003 e (CE) n. 1224/2009 del Consiglio e che abroga i regolamenti (CE) n. 2371/2002 e (CE) n. 639/2004 del Consiglio, nonché la decisione 2004/585/CE del Consiglio;
- il Regolamento (UE) n. 1303/2013 del Parlamento Europeo e del Consiglio del 17 dicembre 2013 recante disposizioni comuni sul Fondo europeo di sviluppo regionale, sul Fondo sociale europeo, sul Fondo di coesione, sul Fondo europeo agricolo per lo sviluppo rurale e sul Fondo europeo per gli affari marittimi e la pesca e disposizioni generali sul Fondo europeo di sviluppo regionale, sul Fondo sociale europeo, sul Fondo di coesione e sul Fondo europeo per gli affari marittimi e la pesca, e che abroga il regolamento (CE) n. 1083/2006 del Consiglio;
- il Regolamento (UE) n. 508/2014 del Parlamento Europeo e del Consiglio del 15 maggio 2014 relativo

al Fondo europeo per gli affari marittimi e la pesca, che abroga i regolamenti (CE) n. 2328/2003, (CE) n. 861/2006, (CE) n. 1198/2006 e (CE) n. 791/2007 del Consiglio e il Reg. (UE) n. 1255/2011 del Parlamento europeo e del Consiglio;

- l'Accordo di Partenariato 2014-2020 per l'impiego dei Fondi Strutturali e di Investimento Europeo adottato il 29 ottobre 2014 della Commissione Europea;
- il Programma Operativo Nazionale FEAMP 2014-2020 approvato dalla Commissione Europea con Decisione di esecuzione della Commissione C(2015) 8452 del 25 novembre 2015;
- il DM 1034 del 19 gennaio 2016 con il quale è stata stabilita la ripartizione delle risorse finanziarie del Fondo europeo per gli affari marittimi e la pesca (FEAMP 2014-2020) rispettivamente in favore dello Stato e delle Regioni, in funzione degli accordi intercorsi ed approvati dalla Conferenza Permanente per i rapporti tra lo Stato, le Regioni e le Province autonome nella seduta del 17 dicembre 2015;
- l'atto repertoriato 16132/CRFS/OI del 03 marzo 2016 con il quale la Conferenza delle Regioni e delle Province autonome ha ripartito tra le regioni le risorse finanziarie del FEAMP 2014/2020 ed alla Regione Puglia è stata assegnata una dotazione finanziaria totale pari ad euro 89.828.133,77;
- l'Accordo Multiregionale sottoscritto in data 09/06/2016 a seguito dell'intesa sancita dalla Conferenza permanente per i rapporti tra lo Stato, le Regioni e le Province Autonome;
- la D.D.S. n. 145 del 09/08/2019, pubblicata sul BURP n. 107 del 19/09/2019, con la quale è stato approvato e modificato il Manuale delle Procedure e dei Controlli del FEAMP 2014/2020 – Disposizioni Procedurali dell'Organismo Intermedio – Regione Puglia – terza versione: approvazione modifiche";

Considerato che per l'attuazione del Programma, il PO FEAMP Italia identifica le Autorità di Gestione, Controllo e di Audit così come segue:

1. Autorità di Gestione del FEAMP (AdG): il Ministero delle Politiche Agricole Alimentari e Forestali – Dipartimento delle politiche competitive, della qualità agroalimentare, ippiche e della pesca – Direzione Generale della Pesca marittima e dell'acquacoltura;
2. Autorità di Certificazione: l'Agenzia per le Erogazioni in Agricoltura (AGEA) – Organismo Pagatore Nazionale;
3. Autorità di Audit: l'Agenzia per le erogazioni in agricoltura (AGEA) – Organismo di coordinamento;

Considerato che le Regioni e le Province Autonome sono Organismi Intermedi (OI) ai sensi dell'art.123 del Reg. UE 1303/2013, e che alle stesse è delegata la gestione, in toto o in parte, le risorse rivenienti dalle Priorità: 1(Capo 1), 2(Capo 2), 4(Capo 3), 5(Capo 4) e Capo 7 "Assistenza Tecnica";

VISTA la Determinazione dell'Autorità di Gestione del Programma di Sviluppo Rurale Puglia 2014/2020, n. 178 del 13/09/2017 pubblicata sul BURP n. 110 del 21/09/2017, avente ad oggetto "*PSR Puglia 2014/2020 – Misura 19 – Sottomisure 19.2 e 19.4 – Valutazione e Selezione delle Strategie di Sviluppo Locale (SSL) dei Gruppi d'Azione Locale (GAL) ammessi a finanziamento*" è stato approvato l'esito della valutazione e la graduatoria delle Strategia di Sviluppo Locale (SSL) di n. 23 Gruppi d'Azione Locale (GAL), ammettendo a finanziamento, n. 9 GAL/FLAG, tra cui il GAL Alto Salento 2020 srl, ovvero gruppi d'azione locale con strategie a valere sia sui fondi FEASR che sul fondo FEAMP;

Vista la DGR n. 1447 del 21/09/2017 avente a oggetto "*Programma di Sviluppo Rurale della Regione Puglia 2014/2020 – Misura 19 – Strategia di Sviluppo Locale (SSL)*", con la quale è stato approvato lo schema di convenzione da stipulare tra Regione Puglia e Gruppi di Azione Locale (GAL);

Vista la Determinazione del Dirigente della Sezione Attuazione dei Programmi Comunitari per l'Agricoltura e la Pesca, n. 136 del 28/09/2017, che ha "*Preso atto delle disposizioni della Determinazione dell'Autorità di Gestione del PSR Puglia 2014/2020 n. 178 del 13/09/2017 e contestuale assunzione dell'obbligazione giuridica non perfezionata per la somma complessiva di € 12.000.000,00* di cui € 1.000.000,00 per gli interventi del GAL Alto Salento 2020 srl;

VISTA la Determinazione del Dirigente della Sezione Attuazione dei Programmi Comunitari per l'Agricoltura e la Pesca, n.248 del 21/10/2020, di riapprovazione della graduatoria e rimodulazione delle risorse finanziarie, da cui assunzione dell'obbligazione giuridica non perfezionata per la somma complessiva di € 11.241.903,16, di cui € 971.384,14 per gli interventi del GAL Alto Salento 2020 srl;

Vista la Convenzione tra Regione Puglia e GAL Alto Salento 2020 srl, sottoscritta 07/11/2017, registrata in data 11/01/2018 presso l'Ufficio Territoriale di Bari dell'Agenzia delle Entrate al n° 286;
Vista la nota prot. AOO/030/15/05/18 n. 7529 con cui il Dirigente della Sezione Attuazione dei Programmi Comunitari per l'Agricoltura e la Pesca, ai sensi del Capo 3 PO FEAMP/Misura 19 del PSR Puglia 2014/2020 ha disposto l'istituzione del Gruppo di Lavoro, composto dal Responsabile della P.O. "Sviluppo sostenibile delle zone di pesca e acquacoltura", p.a. Vito Di Pierro, e dal Responsabile di Raccordo della Misura 19, Dott. Cosimo Roberto Sallustio e la successiva nota prot. AOO/030/19/02/2019 n. 2433 con cui il Dirigente della Sezione Attuazione dei Programmi Comunitari per l'Agricoltura e la Pesca ha disposto l'aggiornamento dello stesso Gruppo di Lavoro delle Istruttorie e l'ampliamento delle funzioni ad esso demandate;
Vista la nota prot. AOO_030/27/10/2020 n. 14449 del 27/10/2020 con cui il Dirigente della Sezione Attuazione dei Programmi Comunitari per l'Agricoltura e la Pesca, ai sensi del Capo 3 PO FEAMP/Misura 19 del PSR Puglia 2014/2020, ha disposto l'aggiornamento della composizione del Gruppo di Lavoro istruttorie, composto dalla P.O. "Sviluppo sostenibile delle zone di pesca e acquacoltura", dott.ssa Antonia Grandolfo, e dal Responsabile di Raccordo della Misura 19, Dott. Cosimo Roberto Sallustio;
Vista la nota Prot. 6603 del 23/04/2018, con cui il Referente dell'Autorità di Gestione FEAMP 2014/2020 ha trasmesso a tutti i GAL/FLAG della regione gli schemi di Avviso pubblico con i relativi allegati, al fine di agevolare la predisposizione degli Avvisi per le Operazioni a regia previste nelle rispettive SSL;
Vista la Determinazione del Dirigente della Sezione Attuazione dei Programmi Comunitari per l'Agricoltura e la Pesca n. 254 del 28/11/19 con la quale è stato validato lo *Schema di Avviso pubblico* corredato da Disposizioni attuative dell'Intervento PARTE A – GENERALE, Disposizioni attuative dell'Intervento PARTE B – SPECIFICHE e PARTE C – MODULISTICA;
Vista l'Avviso pubblico relativo all'Azione 3 **-** Intervento 3.4 "*Rete per la vendita diretta dei prodotti ittici locali*" della Strategia di Sviluppo Locale 2014/2020 del GAL Alto Salento 2020 srl., pubblicato sul BURP n. 40 del 18/03/2021 con proroga pubblicata sul BURP n. 69 del 20/05/2021;
Vista la raccomandata a mano acquisita al protocollo dell'Ente AOO/030/09/02/2021 n. 1656, con cui il GAL Alto Salento srl ha trasmesso all'Organismo Intermedio-Regione Puglia n. 4 (quattro) plichi pervenuti in adesione al precitato Avviso pubblico;
Vista l'attività istruttoria espletata dal Gruppo di Lavoro incaricato delle Istruttorie previste dal Capo 3 PO FEAMP/Misura 19 del PSR 2014-2020, conclusasi con esito positivo e riportata nei Verbali agli atti d'ufficio adeguatamente compilate e caricate a sistema;
Vista la verifica dei requisiti soggettivi inerenti la regolarità contributiva, la regolarità fiscale, la regolarità *ex* art. 10 Reg. UE 508/2014, il Certificato Antimafia, la certificazione aggiornata del casellario giudiziale, per i quali risultano trascorsi i tempi di lavorazione previsti dall'ente preposto al rilascio;
Vista la necessità di procedere a impegnare i fondi comunitari al fine di evitare possibili disimpegni automatici, il Gruppo di Lavoro dichiara ammissibile i soggetti richiedenti (*Allegato A*), prevedendo apposita clausola risolutiva espressa laddove gli esiti dei controlli soggettivi di cui alla richiesta prot. AOO_030/19/07/2021 n. 9085 dovessero risultare non regolari;
Vista la nota AOO_030/08/10/2021 n. 12686 con la quale la Responsabile della Misura P.O. "Sviluppo sostenibile delle zone di pesca e acquacoltura", dott.ssa Antonia Grandolfo, ha trasmesso alla Responsabile della P.O. Valutazione e contenzioso, dott.ssa Stefania Cucci, gli esiti istruttori relativi all'ammissibilità;
Vista la nota 27/10/2021 (mail di pari data) con cui la Responsabile della PO Valutazione e contenzioso, dott. ssa Stefania Cucci, ha trasmesso al Dirigente del Servizio PO FEAMP, alla Responsabile di Misura PO "Sviluppo sostenibile delle zone di pesca e acquacoltura" e alla Responsabile di Raccordo attuazione FEAMP, gli esiti istruttori della fase di Valutazione;
Vista la nota Prot. n. AOO_036/02/11/2021 n. 10298 con cui la Responsabile della P.O. "Sviluppo sostenibile delle zone di pesca e acquacoltura" ha trasmesso al RAdG del PO FEAMP 2014/2020 della Regione Puglia gli esiti istruttori, da cui si evince che l'ammontare dei progetti ammessi a sostegno corrisponde ad un importo totale generale dell'investimento, IVA esclusa, pari a € 88.105,92, con contributo pubblico pari a € 70.484,76;

Preso atto che sussiste la disponibilità finanziaria per procedere all'impegno delle suddette somme;

Per tutto quanto sopra esposto, il funzionario amministrativo responsabile della P.O. ed il dirigente del Servizio FEAMP propongono di:

- prendere atto dell'istruttoria tecnico-amministrativa espletata dal Gruppo di Lavoro incaricato delle istruttorie sulle Domande di Sostegno ritenute ammissibili;
- approvare la graduatoria dei progetti ammissibili a finanziamento nell'ambito dell'Avviso pubblico relativo all'Azione 3 **-** Intervento 3.4 "*Rete per la vendita diretta dei prodotti ittici locali* -" della Strategia di Sviluppo Locale 2014/2020 del GAL Alto Salento 2020 srl, pubblicato sul BURP n. 40 del 18/03/2021 con proroga pubblicata sul BURP n. 69 del 20/05/2021, così come riportato nell'*Allegato A*, parte integrante del presente provvedimento, comprensiva degli importi progettuali ammissibili e recante la quota di contributo concedibile;
- di impegnare i fondi comunitari, al fine di evitare possibili disimpegni automatici, sotto clausola risolutiva espressa laddove l'aggiornamento delle certificazioni soggettive diano esito positivo;
- impegnare le risorse finanziarie concedibili, pari a € 70.484,76 in favore dei progetti risultati ammissibili a finanziamento, come da risultanze di cui all'*Allegato A* e così come riportato negli adempimenti contabili;
- approvare lo *"Schema di atto di concessione"* del sostegno come da *Allegato B*, parte integrante del presente provvedimento;

VERIFICA AI SENSI DEL REG. (U.E.) N.2016/679 E DEL D.LGS. 196/03
Garanzie alla riservatezza

La pubblicazione dell'atto sul B.U.R.P., nonché la pubblicazione all'Albo o sul sito istituzionale, salve le garanzie previste dalla legge 241/90 in tema di accesso ai documenti amministrativi, avviene nel rispetto della tutela alla riservatezza dei cittadini secondo quanto disposto dal Regolamento (U.E.) n.679/2016 in materia di protezione dei dati personali, nonché dal D.Lgs. 196/03 ss.mm.ii., ed ai sensi del vigente regolamento regionale n. 5/2006 per il trattamento dei dati sensibili e giudiziari, in quanto applicabile. Ai fini della pubblicità legale, il presente atto è stato redatto in modo da evitare la diffusione di dati personali identificativi non necessari ovvero il riferimento alle particolari categorie di dati previste agli articoli 9 e 10 del succitato Regolamento U.E.

ADEMPIMENTI CONTABILI ai sensi del D. Lgs. 118/2011 e ss.mm.ii.

Bilancio vincolato Esercizio finanziario 2021
Documento di programmazione: Programma Operativo FEAMP Puglia 2014-2020
CRA: **14** - Dipartimento Agricoltura, Sviluppo Rurale e Ambientale
03 - Sezione "Attuazione dei Programmi Comunitari per l'Agricoltura e la Pesca"

MISURA 4.63 "Attuazione di strategie di sviluppo locale di tipo partecipativo" (art. 63 del Reg. UE 508/2014). – Sono disponibili risorse finanziarie pari a **€ 70.484,76**, in favore dei progetti che risultano ammesso a finanziamento, che vanno così imputate:

PARTE ENTRATA

Si dispone la registrazione delle obbligazioni giuridiche perfezionate in entrata per un importo complessivo pari a **€ 59.912,05**, come di seguito riportato:

Descrizione capitolo	Capitolo ENTRATA	Quota cofinanz.	Esercizio 2021 (€)
Trasferimenti per l'attuazione del ProgrammaOperativo FEAMP 2014-2020 - Quota di cofinanziamento UE	Quota UE **Cap. 4053400**	50%	35.242,38

Trasferimenti per l'attuazione del Programma Operativo FEAMP 2014-2020 - Quota dicofinanziamento Stato	Quota STATO **Cap. 4053401**	35%	24.669,67
Totale			**59.912,05**

Le somme saranno oggetto di apposita rendicontazione e rimborsate dalla UE e dallo STATO per essere introitate dalla Regione sui richiamati Capitoli di Entrata:

- **4053400** «Trasferimenti per l'attuazione del Programma Operativo FEAMP 2014-2020–*Quota di cofinanziamento UE*» -**Codifica capitolo**: **4.02.05.99.999.** Debitore Unione Europea;
- **4053401** «Trasferimenti per l'attuazione del Programma Operativo FEAMP 2014-2020 – *Quota di cofinanziamento STATO* a carico del Fondo di Rotazione» **Codifica capitolo**: **4.02.01.01.01**. Debitore Ministero Economia e Finanze.

Titolo giuridico:
Decisione della Commissione Europea di esecuzione n. 8452 del 25 novembre 2015 di approvazione del Programma Operativo FEAMP 2014/2020.
Codice identificativo risorse dell'Unione Europea: 1 – Trasferimenti da amministrazioni pubbliche e da altri soggetti.

PARTE SPESA

Si dispone la registrazione delle obbligazioni giuridiche perfezionate in spesa per l'importo complessivo a **€ 70.484,76** come di seguito riportato:
Missione: 16 - Programma: 3 - Titolo:2 - Macroaggregato:3
Piano dei conti finanziario: 2.03.03.03.999

Descrizione capitolo	Capitolo SPESA	Quota cofinanz.	Esercizio 2021 (€)
Quota UE Contributi agli investimenti adImprese private	1164003	Quota UE 50%	35.242,38
Quota STATO Contributi agli investimenti adImprese private	1164503	Quota Stato 35%	24.669,67
Quota Regione - Contributi agli investimentiad Imprese private	1167503	Quota Regione 15%	10.572,71
TOTALE (Imprese private) - PdC 2.03.03.03.999			**70.484,76**

Causale dell'impegno

Progetto di investimento finanziato a seguito di ammissione domanda di sostegno relativa all'Avviso pubblico ai sensi della **4.63 "Attuazione di strategie di sviluppo locale di tipo partecipativo"** (art. 63 del Reg. UE 508/2014) del PO FEAMP 2014/2020 – Azione 3 - Intervento 3.4 "*Rete per la vendita diretta dei prodotti ittici locali"* della Strategia di Sviluppo Locale 2014/2020 del GAL Alto Salento 2020 srl, pubblicato sul BURP n. 40 del 18/03/2021 con proroga pubblicata sul BURP n. 69 del 20/05/2021.

Destinatari della spesa: Beneficiari di cui all'elenco riportato nell'Allegato A parte integrante del presente atto
Natura della spesa: Conto Capitale.
Per il capitolo **1164003** - Codice identificativo risorse dell'Unione Europea: **3** – Spese finanziate da trasferimenti della UE a decorrere dalla nuova programmazione comunitaria 2014/2020.
Per il capitolo 1**164503** - Codice identificativo risorse dell'Unione Europea: **4** – Spese finanziate da trasferimenti statali correlati ai finanziamenti dell'Unione europea.
Per il capitolo **1167503** - Codice identificativo risorse dell'Unione Europea: **7** – Spese correlate ai finanziamenti dell'Unione europea finanziati da risorse dell'ente.

Dichiarazioni/Attestazioni:

- esiste disponibilità finanziaria sui capitoli di spesa innanzi indicati, così come risulta dal Bilancio finanziario gestionale approvato con Deliberazione della Giunta Regionale n. 71 del 18/01/2021 e successiva DGR n. 607 del 19/04/2021 di Variazione al Bilancio;
- l'operazione contabile proposta assicura il rispetto dei vincoli di finanza pubblica vigenti e gli equilibri di Bilancio di cui al D. Lgs. n.118/2011;
- le somme necessarie trovano copertura a valere sui capitoli di spesa (UE) 1164003, (Stato) 1164503 e (Regione) 1167503;
- sono adempiuti gli obblighi di cui agli artt. 26 e 27 del D.lgs. n. 33 del 14/03/2013.

VISTO DI ATTESTAZIONE DISPONIBILITÀ FINANZIARIA

Ai sensi del comma 2 art. 9 Legge 102/09 si attesta la compatibilità della predetta programmazione finanziaria con i vincoli di finanza pubblica cui è assoggettata la Regione Puglia.

Il Dirigente del Servizio FEAMP
Dott. Aldo di Mola

Il Dirigente della Sezione
Dott. Domenico Campanile

I sottoscritti attestano che il procedimento istruttorio del presente atto affidato è stato espletato nel rispetto della vigente normativa regionale, nazionale e comunitaria e che il presente provvedimento, dagli stessi predisposto, ai fini dell'adozione dell'atto finale da parte del Dirigente di Sezione è conforme alle risultanze istruttorie.

I funzionari istruttori

La responsabile di PO "Sviluppo sostenibile delle zone di pesca e acquacoltura"
Dott.ssa Antonia Grandolfo

La "Responsabile di Raccordo Attuazione FEAMP"
Rag. Maria Amendolara

Il dirigente del Servizio
Dott. Aldo di Mola

Il Dirigente della Sezione

Sulla base delle risultanze istruttorie come innanzi illustrate, nonché letta la proposta, vista la sottoscrizione degli istruttori del presente p rovvedimento e richiamato, in particolare, il disposto dell'art. 6 della Legge Regionale del 04/02/1997 n. 7 in materia di modalità di esercizio della funzione dirigenziale,

DETERMINA

- di prendere atto dell'istruttoria tecnico-amministrativa espletata dal Gruppo di Lavoro incaricato delle istruttorie sulle Domande di Sostegno ritenute ammissibili;

- di approvare la graduatoria dei progetti ammissibili a finanziamento nell'ambito dell'Avviso pubblico relativo all'Azione 3 - Intervento 3.4 "*Rete per la vendita diretta dei prodotti ittici locali* -" della Strategia di Sviluppo Locale 2014/2020 del GAL Alto Salento 2020 srl, pubblicato sul BURP n. 40 del 18/03/2021 con proroga pubblicata sul BURP n. 69 del 20/05/2021, così come riportato nell'Allegato A, parte integrante del presente provvedimento, comprensiva degli importi progettuali ammissibili e recante la quota di contributo concedibile;
- di impegnare i fondi comunitari, al fine di evitare possibili disimpegni automatici, sotto clausola risolutiva espressa laddove l'aggiornamento delle certificazioni soggettive diano esito positivo
- di impegnare le risorse finanziarie concedibili, pari a € 70.484,76 in favore dei progetti risultati ammissibili a finanziamento, come da risultanze di cui all'*Allegato A* e così come riportato negli adempimenti contabili;
- di approvare lo "*Schema di atto di concessione*" del sostegno come da *Allegato B*, parte integrante del presente provvedimento;
- di delegare il Dirigente del Servizio FEAMP a sottoscrivere gli atti di concessione del sostegno;
- di trasmettere copia conforme all'originale del presente provvedimento alla Sezione Ragioneria per gli adempimenti di competenza;
- di autorizzare la Sezione Bilancio e Ragioneria a effettuare gli adempimenti contabili di cui al presente provvedimento;
- di dichiarare il presente provvedimento esecutivo con l'apposizione del visto di regolarità contabile, da parte della Sezione Bilancio e Ragioneria, che ne attesta la copertura finanziaria;
- di disporre la pubblicazione del presente provvedimento nel Bollettino Ufficiale della Regione Puglia e nel sito feamp.regione.puglia.it nonché sul sito del GAL Alto Salento 2020 srl;
- di dare comunicazione della presente determinazione al GAL Alto Salento 2020 srl tramite posta certificata;
- di dare mandato al responsabile della PO "Sviluppo Sostenibile della pesca e acquacoltura" del Servizio Programma FEAMP a dare comunicazione della presente determinazione all'Autorità di Gestione del PO FEAMP 2014-2020;

Il presente atto, composto di n. 10 (dieci) facciate, firmato digitalmente più i seguenti documenti:

- Allegato A – "Graduatoria dei progetti ammissibili a finanziamento - Avviso Pubblico relativo alla Misura 4.63 – Azione 3 - Intervento 3.4 della SSL 2014/2020 del GAL Alto Salento 2020 srl (pubblicato sul BURP n. 40 del 18/03/2021 con proroga pubblicata sul BURP n. 69 del 20/05/2021)", che consta di n. 1 (una) facciata;
- Allegato B – "Schema atto di concessione" che consta di n. 14 (quattordici) facciate;

per un totale complessivo di n. 25 (venticinque) facciate
viene redatto in forma integrale nel rispetto della tutela alla riservatezza dei cittadini, secondo quanto disposto dal D.lgs 196/03 in materia di protezione dei dati personali e ss.mm. e ii.;
- diventerà esecutivo con l'apposizione del visto da parte della Sezione Bilancio e Ragioneria;
- è unicamente formato con mezzi informatici e sarà conservato, ai sensi delle Linee Guida del Segretario generale della Giunta Regionale prot. n. AOO_175/1875 del 28/05/2020, sui sistemi informatici regionali CIFRA, Sistema Puglia e Diogene;
- sarà reso pubblico, ai sensi del comma 3 art. 20 DPGR n. 22/2021, mediante affissione all'Albo delle Determinazioni Dirigenziali tramite la piattaforma regionale CIFRA, ai sensi delle "Linee guida" di cui alle note Prot. AOO_022_n. 569 del 24/03/2020 e Prot. AOO_175_n. 1875 del 28/05/2020;
- sarà conservato e custodito presso la Sezione Gestione Sostenibile e Tutela delle Risorse Forestali e Naturali;
- sarà pubblicizzato nella sezione "Amministrazione trasparente", sotto sezione "Provvedimenti dirigenti amministrativi" del sito www.regione.puglia.it;
- sarà inviato all'Assessorato al Bilancio - Sezione Bilancio e Ragioneria - per i successivi adempimenti, secondo le modalità di cui alle note Prot. AOO_022_n. 569 del 24/03/2020 e Prot. AOO_175_n. 1875 del 28/05/2020;
- sarà pubblicato sul sito *feamp.regione.puglia.it*;

- sarà pubblicato sul B.U.R.P.;
- sarà inviato all'Assessore Regionale alle Risorse Agroalimentari e al Direttore del Dipartimento Agricoltura, Sviluppo Rurale ed Ambientale;
- sarà inviato telematicamente al Segretariato della Giunta Regionale.

Il Dirigente della Sezione
RAdG P.O. FEAMP 2014/2020
Dott. Domenico CAMPANILE

ALLEGATO A

Graduatoria dei Progetti ammissibili a finanziamento –Avviso Pubblico relativo all'Azione 3 - Intervento 3.4 SSL GAL Alto Salento 2020 srl - Avviso pubblicato sul BURP n. 40 del 18/03/2021 con proroga pubblicata sul BURP n. 69 del 20/05/2021 -

Prog.	Numero identificativo progetto	RICHIEDENTE (Ragione sociale /Cognome Nome)	CUP	Codice Fiscale - Partita IVA	Punteggio	Importo complessivo del Progetto	A	B	C	D	E	F
							Investimento ammissibile	Totale contributo concedibile	Quota contributo comunitario 50%	Quota contributo nazionale 35%	Quota contributo regionale 15%	Quota privato
							(B+F)	(C+D+E)	Capitolo 1164003	Capitolo 1164503	Capitolo 1167503	
1	1/SSL/17/PU 7/SSL/21/PU	ASCIANO Vincenzo	B19J21021790007		32,5	€ 22.026,48	€ 22.026,48	€ 17.621,19	€ 8.810,59	€ 6.167,42	€ 2.643,18	€ 4.405,29
2	1/SSL/17/PU 8/SSL/21/PU	DE BIASI COSIMO	B99J21023080007		32,5	€ 22.026,48	€ 22.026,48	€ 17.621,19	€ 8.810,59	€ 6.167,42	€ 2.643,18	€ 4.405,29
3	1/SSL/17/PU 9/SSL/21/PU	NATOLA DOMENICO	B99J21023090007		32,5	€ 22.026,48	€ 22.026,48	€ 17.621,19	€ 8.810,59	€ 6.167,42	€ 2.643,18	€ 4.405,29
4	1/SSL/17/PU 10/SSL/21/PU	TANZARIELLO LUCA	B19J21021800007		32,5	€ 22.026,48	€ 22.026,48	€ 17.621,19	€ 8.810,59	€ 6.167,42	€ 2.643,18	€ 4.405,29
TOTALI						€ 88.105,92	€ 88.105,92	€ 70.484,76	€ 35.242,36	€ 24.669,68	€ 10.572,72	€ 17.621,16

REGIONE PUGLIA

DIPARTIMENTO AGRICOLTURA, SVILUPPO RURALE ED AMBIENTALE

SEZIONE GESTIONE SOSTENIBILE E TUTELA DELLE RISORSE FORESTALI E NATURALI

SERVIZIO FEAMP

ALLEGATO B

UNIONE EUROPEA **REPUBBLICA ITALIANA** **REGIONE PUGLIA**

FEAMP
PO 2014-2020
Fondo europeo per gli affari marittimi e la pesca

ORGANISMO INTERMEDIO
REGIONE PUGLIA

DIPARTIMENTO AGRICOLTURA, SVILUPPO RURALE ED AMBIENTALE

REFERENTE REGIONALE DELL'AUTORITA' DI GESTIONE NAZIONALE

MISURA 4.63
"Attuazione di strategie di sviluppo locale di tipo partecipativo"
(Articolo 63 del Regolamento (UE) n. 508/2014)

STRATEGIA DI SVILUPPO LOCALE 2014-2020
Alto Salento 2020 srl
Avviso Pubblico Azione 3 – Intervento 3.4
"Rete per la vendita diretta dei prodotti ittici locali"
(Avviso approvato con Determinazione Dirigenziale n. 254 del 28/11/2019 pubblicato sul BURP n. 40 del 18/03/2021 con proroga pubblicata su BURP 69 del 20/05/2021)

SCHEMA DI ATTO DI CONCESSIONE

REGIONE PUGLIA

DIPARTIMENTO AGRICOLTURA, SVILUPPO RURALE ED AMBIENTALE

SEZIONE GESTIONE SOSTENIBILE E TUTELA DELLE RISORSE FORESTALI E NATURALI

SERVIZIO FEAMP

Reg. (UE) n. 508/2014
relativo al Fondo Europeo per gli Affari Marittimi e la Pesca (FEAMP)

Misura 4.63
"*Attuazione di strategie di sviluppo locale di tipo partecipativo*"

Gruppo d'Azione Locale Alto Salento 2020 srl
STRATEGIA DI SVILUPPO LOCALE 2014-2020

Azione 3 - Intervento 3.4
"*Rete per la vendita diretta dei prodotti ittici locali*"

Avviso pubblico approvato con Determinazione Dirigenziale n. 254 del 28/11/2019, pubblicato sul BURP n. 40 del 18/03/2021 con proroga pubblicata su BURP 69 del 20/05/2021

ATTO DI CONCESSIONE

AOO_036 N. _____ del _____

DATI GENERALI

Priorità:4
Misura: 4.63
Intervento: 3.4 – "*Rete per la vendita diretta dei prodotti ittici locali*"
Richiedente:
Codice Fiscale/Partita IVA:
PEC:
Codice progetto (CUP):
Numero identificativo progetto:
Titolo:

REGIONE PUGLIA

DIPARTIMENTO AGRICOLTURA, SVILUPPO RURALE ED AMBIENTALE

SEZIONE GESTIONE SOSTENIBILE E TUTELA DELLE RISORSE FORESTALI E NATURALI

SERVIZIO FEAMP

IL DIRIGENTE DEL SERVIZIO PROGRAMMA FEAMP

DATO ATTO

- che con Determinazione del Dirigente della Sezione Attuazione dei Programmi Comunitari per l'Agricoltura e la Pesca n. 11 del 19 gennaio 2018, pubblicata sul BURP n. 13 del 25/01/2018, sono state approvate le "*Disposizioni attuative generali delle Misure 4.63 (Attuazione di strategie di sviluppo locale di tipo partecipativo) e 4.64 (Attività di cooperazione) e integrazione del Manuale delle procedure e dei controlli – Disposizioni procedurali dell'Organismo Intermedio Regione Puglia*";
- che con Determinazione del Dirigente della Sezione Attuazione dei Programmi Comunitari per l'Agricoltura e la Pesca n. 254 del 28/11/19 è stato validato lo *Schema di Avviso pubblico* assieme a *Disposizioni attuative dell'Intervento PARTE A – GENERALE*, *Disposizioni attuative dell'Intervento PARTE B – SPECIFICHE* e *PARTE C – MODULISTICA*, con cui sono state definite le modalità di accesso ai benefici previsti dal PO FEAMP 2014/2020 ai sensi del Reg. (UE) n. 508/2014, relativamente alla Misura 4.63, Azione 3 Intervento 3.4 della Strategia di Sviluppo Locale dell' Alto Salento 2020 srl;
- che con Determinazione del Dirigente della Sezione Attuazione dei Programmi Comunitari per l'Agricoltura e la Pesca n. 145 del 09/08/2019, pubblicata sul BURP n. 107 del 19/09/2019, è stato approvato e modificato il Manuale delle Procedure e dei Controlli del FEAMP 2014/2020 - Disposizioni Procedurali dell'Organismo Intermedio - Regione Puglia – terza versione, che modifica e integra anche le precitate Disposizioni approvate con D.D.S. n. 11/2018;
- che l'Avviso pubblico, relativo all'Azione 3 - Intervento 3.4 "*Rete per la vendita diretta dei prodotti ittici locali*" della Strategia di Sviluppo Locale 2014-2020 del predetto GAL è stato pubblicato sul BURP n. 40 del 18/03/2021 con proroga pubblicata su BURP 69 del 20/05/2021;
- che il beneficiario, _____, in attuazione dell'Avviso Pubblico di cui ai punti precedenti, ha presentato Domanda di Sostegno al GAL Alto Salento 2020 srl che l'ha trasmessa all'Organismo Intermedio Regione Puglia per le attività di competenza - con raccomandata a mano il __/__/____, acquisita al protocollo dell'Ente n° AOO/030/__/__/____ n. ____ per € _____ (esclusa IVA);
- che il Responsabile competente, ovvero incaricato, ha svolto l'istruttoria della richiamata Domanda di sostegno, per verificare l'ammissibilità della stessa e per determinare l'entità del sostegno concedibile;
- che il beneficiario, _____, ammesso a contributo, ha dichiarato di non aver beneficiato, per l'esecuzione della medesima iniziativa, di ulteriori aiuti/finanziamenti pubblici, siano essi comunitari, nazionali o regionali (vedasi Verbale di ricevibilità, sottoscritto dagli incaricati dell'istruttoria, datato _____);
- che è stato verificato, in fase di ammissibilità, il rispetto dei criteri di selezione fissati dalle Disposizioni Attuative di Misura dell'Autorità di Gestione (come da risultanze dei verbali di istruttoria, in atti presso il Servizio competente);
- **che sulla base delle risultanze istruttorie e dall'esame del fascicolo di Domanda effettuato dall'Incaricato/dagli Incaricati, il beneficiario si impegna ad integrare la domanda con i pareri, nulla-osta, concessioni o autorizzazioni necessari <u>entro 3 mesi dalla data di sottoscrizione del presente Provvedimento, pena la decadenza dal contributo;</u>**
- che, con Determinazione dirigenziale n. _____ del _____ della Sezione Attuazione dei Programmi Comunitari per l'Agricoltura e la Pesca (pubblicata sul BURP n. ____ del _____), si è provveduto all'approvazione della graduatoria del progetto ammissibile a finanziamento, è stata impegnata la spesa e si è provveduto all'approvazione dello Schema di Atto di Concessione;

REGIONE PUGLIA

DIPARTIMENTO AGRICOLTURA, SVILUPPO RURALE ED AMBIENTALE

SEZIONE GESTIONE SOSTENIBILE E TUTELA DELLE RISORSE FORESTALI E NATURALI

SERVIZIO FEAMP

- che il progetto, posizionato al _____ posto della graduatoria, è risultato ammissibile a finanziamento per un importo totale, comprensivo di IVA, pari a € _____ (di cui contributo pubblico € _____);
- che con Determinazione dirigenziale n. ____ del __/__/_____ della Sezione Attuazione dei Programmi Comunitari per l'Agricoltura e la Pesca, è stato delegato il Dirigente del Servizio Programma FEAMP a sottoscrivere gli atti di concessione del sostegno ai soggetti beneficiari, di cui alla precitata Determinazione dirigenziale;
- che nel quadro economico riepilogativo che segue sono riportate le spese ammissibili relative alla domanda "_____", fermo restando che si rinvia per ulteriore dettaglio, al Piano Economico del Fascicolo Progettuale, in possesso del Responsabile di Misura presso il Servizio programma FEAMP e al Verbale di istruttoria tecnico-amministrativa.

QUADRO ECONOMICO RIEPILOGATIVO DELLE SPESE AMMESSE

Le spese ammissibili sono riepilogate nei prospetti seguenti, così come da risultanze dell'istruttoria tecnico-amministrativa:

PROSPETTO A) – INVESTIMENTI STRUTTURALI

PROSPETTO A) INVESTIMENTI STRUTTURALI							
N° prog.	**Descrizione voce di spesa**	**RICHIESTO**			**AMMESSO**		
		Investimento	**%**	**Contributo**	**Investimento**	**%**	**Contributo**
1		**€**		**€**	**€**		**€**
2		**€**		**€**	**€**		**€**
3		**€**		**€**	**€**		**€**
…				**€**	**€**		**€**
	Totale generale	**€**		**€**	**€**		**€**

PROSPETTO B) – ……

PROSPETTO B) …..							
N° prog.	**Descrizione voce di spesa**	**RICHIESTO**			**AMMESSO**		
		Investimento	**%**	**Contributo**	**Investimento**	**%**	**Contributo**
1		**€**		**€**	**€**		**€**
2		**€**		**€**	**€**		**€**
3		**€**		**€**	**€**		**€**
…				**€**	**€**		**€**
	Totale generale	**€**		**€**	**€**		**€**

PROSPETTO X) – SPESE GENERALI

REGIONE PUGLIA

DIPARTIMENTO AGRICOLTURA, SVILUPPO RURALE ED AMBIENTALE

SEZIONE GESTIONE SOSTENIBILE E TUTELA DELLE RISORSE FORESTALI E NATURALI

SERVIZIO FEAMP

PROSPETTO X) SPESE GENERALI							
N° prog.	Descrizione voce di spesa	RICHIESTO			AMMESSO		
		Investimento	%	Contributo	Investimento	%	Contributo
1		€		€	€		€
2		€		€	€		€
3		€		€	€		€
…		€		€	€		€
	Totale generale	€		€	€		€

Si riporta, di seguito, il quadro economico riepilogativo delle spese previste per la Misura di cui trattasi, aggregate per tipologia di investimento:

QUADRO ECONOMICO FINALE DELL'OPERAZIONE

Tipologia di Investimento	RICHIESTO (IVA esclusa)			AMMESSO (IVA esclus)		
	Investimento	%	Contributo	Investimento	%	Contributo
Prospetto A) Investimenti strutturali	€		€	€		€
Prospetto B) ….	€		€	€		€
…	…		…	…		…
Prospetto X) Spese generali	€		€	€		€
TOTALE GENERALE INVESTIMENTO	€		€	€		€

REGIONE PUGLIA

DIPARTIMENTO AGRICOLTURA, SVILUPPO RURALE ED AMBIENTALE

SEZIONE GESTIONE SOSTENIBILE E TUTELA DELLE RISORSE FORESTALI E NATURALI

SERVIZIO FEAMP

Inoltre,

DATO ATTO

- che ai fini dell'ammissibilità della spesa si farà riferimento al DPR 5 febbraio 2018, n. 22 nonché alle vigenti linee guida sull'ammissibilità delle spese adottato dal AdG;
- che l'importo generale ammesso, di cui al prospetto precedente, è stato ricondotto al massimale di spesa ammissibile *oppure* rientra nel massimale di spesa ammissibile previsto dall'Avviso di riferimento ed è pari ad **€ ____ (di cui contributo pubblico € _____)** e quota di co-finanziamento pari a € _____ (….);

Tenuto conto delle risultanze dei prospetti di cui sopra,

DISPONE

di seguito lo schema degli adempimenti e le condizioni da rispettare da parte del beneficiario.

1. DISPOSIZIONI GENERALI

Il beneficiario, pena la pronunzia della decadenza parziale o totale del contributo concesso e il recupero delle somme già erogate, prevista dal sistema sanzionatorio e dei controlli, dovrà rispettare gli obblighi e mantenere gli impegni di seguito riportati:

- mantenere un sistema di contabilità separata o una codificazione contabile adeguata per tutte le transazioni relative ad un'operazione secondo quanto previsto all'art. 125 par. 4 Reg. (UE) 1303/2013 (es. codice "PO FEAMP 2014/2020 – Misura 4.63, Azione 3, Intervento 3.4, STRATEGIA DI SVILUPPO LOCALE del GAL GAL Alto Salento 2020 srl 2014/2020 CUP: _____" nelle causali di pagamento delle fatture). Da tale obbligo sono escluse le spese sostenute prima della pubblicazione dell'Avviso Pubblico, qualora considerate ammissibili dall'Avviso stesso;
- integrare la domanda con tutti gli eventuali pareri, nulla-osta, concessioni o autorizzazioni necessari entro tre mesi dalla data di sottoscrizione del presente Provvedimento ed eseguire le opere, i lavori e gli acquisti relativi agli investimenti, nel pieno rispetto delle norme e dei regolamenti vigenti, secondo le indicazioni tecniche espresse nei pareri, nulla osta, concessioni o autorizzazioni e in ottemperanza alle prescrizioni istruttorie richiamate nel presente provvedimento;
- effettuare il pagamento di tutte le spese sostenute per la realizzazione del progetto ammesso a finanziamento con: bonifico, assegno circolare o di conto corrente bancario/postale non trasferibile, mandato di pagamento, o altre modalità di pagamento previste dalle Linee Guida delle Spese Ammissibili;
- eseguire le opere, i lavori e gli acquisti relativi agli investimenti, nel pieno rispetto delle norme e dei regolamenti vigenti, secondo le indicazioni tecniche espresse nei pareri, nulla osta, concessioni o autorizzazioni e in ottemperanza alle prescrizioni istruttorie

richiamate nel presente provvedimento;

- consentire il regolare svolgimento dei controlli ed assicurare il proprio supporto e collaborazione per le verifiche ed i sopralluoghi, compreso l'accesso ad ogni tipo di documento, da parte dell'Amministrazione competente nonché da parte delle Istituzioni e/o Organismi Comunitari e Nazionali;
- effettuare gli investimenti e realizzare le attività previste per le quali è stato concesso il contributo, nel rispetto del cronoprogramma approvato in fase di istruttoria;
- garantire la conservazione e la pronta reperibilità per 5 anni dei titoli di spesa originali utilizzati per la rendicontazione delle spese sostenute, con decorrenza dalla data di richiesta del saldo finale;
- esibire ai Responsabili Incaricati dell'accertamento, che ne acquisiscono fotocopia, gli originali dei documenti fiscali (fatture quietanzate, titoli di spesa, ecc.) relativi alle spese sostenute, nonché ottemperare ad ogni richiesta di dati e notizie relativi alla realizzazione del progetto, necessari per lo svolgimento delle attività di monitoraggio fisico e finanziario del progetto; in sede di accertamento dell'esecuzione finale dei lavori, i Responsabili Incaricati provvederanno all'annullamento delle fatture originali mediante apposizione di timbro, della dicitura "PO FEAMP 2014/2020 – Misura 4.63, Azione 3, Intervento 3.4 STRATEGIA DI SVILUPPO LOCALE del GAL GAL Alto Salento 2020 srl 2014/2020 CUP _____", della data e della propria firma;
- rispettare gli obblighi relativi al "periodo di non alienabilità" e i vincoli "di destinazione" per i beni ed i servizi oggetto di contributo pubblico per il periodo vincolativo di 5 anni, secondo quanto previsto dal Manuale delle Procedure e dei Controlli del FEAMP 2014/2020 - Disposizioni Procedurali dell'Organismo Intermedio, visto l'art. 71 del Reg. (UE) 1303/2013;
- nel "periodo di non alienabilità" dei beni e servizi realizzati con il contributo pubblico, qualora, per esigenze imprenditoriali, un impianto fisso o un macchinario oggetto di finanziamento necessiti di essere spostato dall'insediamento produttivo ove lo stesso è stato installato ad un altro sito di proprietà o in possesso dello stesso beneficiario, quest'ultimo ne deve dare preventiva comunicazione a questo O.I. Regione Puglia che può o meno autorizzarlo;
- tenere sollevata ed indenne l'Amministrazione competente da qualsiasi vertenza per fatto di terzi in dipendenza dell'esecuzione dei lavori e delle opere del progetto medesimo;
- fornire ogni altra documentazione richiesta dall'O.I. Regione Puglia responsabile degli accertamenti tecnico-amministrativi.

Per quanto non espressamente previsto si rinvia all'applicazione delle disposizioni del Codice Civile e della vigente normativa comunitaria e nazionale, alle prescrizioni del Programma Operativo FEAMP 2014-2020 nonché a qualsiasi altra disposizione di attuazione adottata dalla Commissione Europea, alle disposizioni previste dall'Organismo Intermedio Regione Puglia e, infine, al rispetto di quanto disposto dall'Avviso Pubblico di riferimento e successive modificazioni ed integrazioni.

2. TEMPO DI ESECUZIONE DEI LAVORI

Il beneficiario, come stabilito dai regolamenti vigenti e dalle procedure dovrà eseguire gli investimenti e/o le attività previste **nel rispetto del cronoprogramma dei lavori** presentato dal Beneficiario, così come approvato in fase di istruttoria e rendicontare i lavori all'O.I. Regione Puglia.
Comunque, come disposto dall'Avviso di riferimento, gli investimenti e/o le attività previste dovranno essere ultimati entro 6 mesi per interventi immateriali e/o materiali che prevedono l'acquisto di dotazioni (macchine, attrezzature, etc.) e 12 mesi per interventi materiali che prevedono la realizzazione di interventi strutturali (opere, impianti, etc.) a decorrere dalla data di sottoscrizione per accettazione del presente atto, salvo eventuali proroghe preliminarmente richieste e autorizzate dall'O.I.

3. INIZIO DEI LAVORI

I lavori dovranno essere **avviati** entro **30 giorni a decorrere dalla data di accettazione del presente provvedimento.**
Il beneficiario dovrà **comunicare** all'O.I. Regione Puglia **la data di inizio lavori per gli interventi ammessi.**

4. ANTICIPO

Per la corresponsione del **pagamento a titolo di anticipo** si fa riferimento alle norme stabilite dalle *DISPOSIZIONI ATTUATIVE GENERALI DELLE MISURE 4.63 e 4.64* - approvate con DDS n. 11 del 19/01/2018 e pubblicate nel Bollettino Ufficiale della Regione Puglia n. 13 del 25/01/2018, dal *Manuale delle procedure e dei controlli - Disposizioni procedurali dell'Organismo Intermedio Regione Puglia* – approvato con DDS n. 76 del 16/05/2018 e pubblicato sul BURP n. 71 del 24/05/2018 – e dalla DDS n. 145 del 09/08/2019 con la quale è stata approvata la terza versione del *Manuale delle procedure e dei controlli - Disposizioni procedurali dell'Organismo Intermedio Regione Puglia* e sono state approvate modifiche e integrazioni alla precitata D.D.S. n. 11 del 19/01/2018.

5. ACCONTO

Per la corresponsione del **pagamento a titolo di acconto** si fa riferimento alle norme stabilite dalle *DISPOSIZIONI ATTUATIVE GENERALI DELLE MISURE 4.63 e 4.64* - approvate con DDS n. 11 del 19/01/2018 e pubblicate nel Bollettino Ufficiale della Regione Puglia n. 13 del 25/01/2018, dal *Manuale delle procedure e dei controlli - Disposizioni procedurali dell'Organismo Intermedio Regione Puglia* – approvato con DDS n. 76 del 16/05/2018 e pubblicato sul BURP n. 71 del 24/05/2018 – e dalla DDS n. 145 del 09/08/2019 con la quale è stata approvata la terza versione del *Manuale delle procedure e dei controlli - Disposizioni procedurali dell'Organismo Intermedio Regione Puglia* e sono state approvate modifiche e integrazioni alla precitata D.D.S. n. 11 del 19/01/2018.

Ad ulteriore specificazione ed integrazione di quanto previsto, si richiamano di seguito i seguenti aspetti:

- Il beneficiario che richiede un acconto dovrà presentare la seguente documentazione allegata alla domanda:
  1. stato di avanzamento lavori (S.A.L.), ove previsto dalla tipologia delle opere da realizzare;
  2. relativi certificati di pagamento che attestino la realizzazione dei lavori oggetto dell'intervento. **L'importo di tutti gli acconti sommato all'anticipo concesso non può essere superiore al 90% della spesa ammessa dall'Atto di concessione e dalla eventuale variante in corso d'opera avanzata ed approvata**;
  3. elenco analitico dei documenti giustificativi di spesa;
  4. dichiarazioni liberatorie datate e sottoscritte delle ditte fornitrici.

- Per gli investimenti per i quali non è prevista la possibilità di richiedere l'anticipo o comunque nel caso in cui questo non sia stato richiesto, gli acconti in corso d'opera possono essere richiesti allorché l'investimento presenti uno stato di avanzamento pari ad almeno il 30% della spesa ammissibile, mentre per investimenti per i quali è stata erogata l'anticipazione gli acconti in corso d'opera possono essere richiesti allorché l'investimento presenti uno stato di avanzamento superiore al 50% della spesa ammissibile.

6.SALDO E RENDICONTAZIONE

Per le **modalità di rendicontazione e per l'erogazione dei saldi finali** si applicano le norme stabilite dalle *DISPOSIZIONI ATTUATIVE GENERALI DELLE MISURE 4.63 e 4.64* - approvate con DDS n. 11 del 19/01/2018 e pubblicate nel Bollettino Ufficiale della Regione Puglia n. 13 del 25/01/2018, dal *Manuale delle procedure e dei controlli - Disposizioni procedurali dell'Organismo Intermedio Regione Puglia* – approvato con DDS n. 76 del 16/05/2018 e pubblicato sul BURP n. 71 del 24/05/2018 – e dalla DDS n. 145 del 09/08/2019 con la quale è stata approvata la terza versione del *Manuale delle procedure e dei controlli - Disposizioni procedurali dell'Organismo Intermedio Regione Puglia* e sono state approvate modifiche e integrazioni alla precitata D.D.S. n. 11 del 19/01/2018.

Ad ulteriore specificazione ed integrazione di quanto previsto nelle Disposizioni, si richiamano di seguito i seguenti aspetti:

- la "domanda di pagamento" per la richiesta del saldo finale deve essere presentata da parte del beneficiario all'Amministrazione utilizzando l'apposito schema allegato al Modello Attuativo dell'Autorità di Gestione, entro i 60 giorni successivi alla scadenza del cronoprogramma o dal termine dei lavori, ove previsto;
- il mancato rispetto del termine suddetto, qualora non adeguatamente motivato, comporta l'avvio delle procedure di decadenza e l'eventuale revoca totale o parziale del contributo.

La richiesta di liquidazione del saldo finale, debitamente compilata e firmata dal rappresentante legale, deve essere corredata dalla documentazione che si riporta di seguito. Tale documentazione è da considerarsi essenziale in funzione della pertinenza all'investimento, della tipologia di spesa e/o beneficiario:

1. dichiarazione del beneficiario attestante lo stato finale dei lavori, la regolare esecuzione degli stessi e il rendiconto della spesa finale occorsa per la realizzazione dell'intervento, comprensiva di:
   - rendiconto finale e relativa relazione;
   - certificato di regolare esecuzione;
   - quadro comparativo tra i lavori previsti e quelli effettivamente realizzati ed eventuale relazione giustificativa;

- relazione finale a firma del beneficiario e del tecnico responsabile del progetto, che dovrà riportare un elenco analitico dei documenti giustificativi di spesa con gli estremi dei pagamenti effettuati ed eventuale elaborato fotografico degli interventi finanziati;

2. copia conforme all'originale (qualora non siano stati già allegati alle eventuali richieste di acconto) di tutti i documenti giustificativi delle spese (fatture, ecc.) e dei documenti attestanti il pagamento della spesa (mandati di pagamenti, quietanze bancarie) o altri documenti aventi forza probatoria equivalente;
3. elenco analitico dei documenti giustificativi di spesa, così come rendicontata, con gli estremi dei pagamenti effettuati;
4. il/i certificato/i di conformità degli impianti e delle strutture realizzate;
5. autorizzazioni sanitarie, ove pertinente;
6. certificati di conformità per i macchinari e le attrezzature acquistate;
7. eventuale e ulteriore documentazione prevista nell'Avviso Pubblico.

I Responsabili Incaricati dell'accertamento finale possono richiedere, qualora ritenuto necessario, ulteriore documentazione.

Il mancato rispetto del termine previsto per la presentazione della richiesta di liquidazione corredata dalla prescritta documentazione, qualora non adeguatamente motivato, comporta la pronunzia della decadenza totale dai benefici concessi.

7. VARIANTI

Per la richiesta di **"varianti in corso d'opera"**, la relativa istruttoria ed eventuale approvazione si fa riferimento alle norme stabilite dalle *DISPOSIZIONI ATTUATIVE GENERALI DELLE MISURE 4.63 e 4.64* - approvate con DDS n. 11 del 19/01/2018 e pubblicate nel Bollettino Ufficiale della Regione Puglia n. 13 del 25/01/2018, dal *Manuale delle procedure e dei controlli - Disposizioni procedurali dell'Organismo Intermedio Regione Puglia* – approvato con DDS n. 76 del 16/05/2018 e pubblicato sul BURP n. 71 del 24/05/2018 – e dalla DDS n. 145 del 09/08/2019 con la quale è stata approvata la terza versione del *Manuale delle procedure e dei controlli - Disposizioni procedurali dell'Organismo Intermedio Regione Puglia* e sono state approvate modifiche e integrazioni alla precitata D.D.S. n. 11 del 19/01/2018.

In linea con quanto disposto dalle Disposizioni, si richiamano, comunque, i seguenti punti:

- Le varianti in corso d'opera debbono essere preventivamente richieste all'O.I. Regione Puglia per lo svolgimento dei procedimenti amministrativi. La richiesta dovrà essere corredata della necessaria documentazione tecnica dalla quale risultino le motivazioni che giustifichino le modifiche da apportare al progetto approvato ed un quadro di comparazione che metta a confronto la situazione originaria con quella proposta in sede di variante. L'istruttoria della stessa dovrà compiersi entro un termine massimo di 60 giorni a decorrere dalla loro presentazione.
- Possono essere concesse varianti in corso d'opera a condizione che l'iniziativa progettuale conservi la sua funzionalità complessiva, che i nuovi interventi siano coerenti con gli obiettivi e le finalità della Misura e che la loro articolazione mantenga invariata la finalità originaria del progetto.
- Non sono, altresì, ammissibili varianti che comportano una modifica delle categorie di spesa del quadro economico originario e, pertanto, possono essere consentite

esclusivamente varianti riferite alla medesima natura e specificità dei beni. In ogni caso, l'importo oggetto di variante non può oltrepassare la soglia del 20% riferito al costo totale dell'investimento finanziato, al netto delle spese generali, e non potranno essere oggetto di variante le richieste di riutilizzo di eventuali economie derivanti dalla realizzazione dell'iniziativa.

- La determinazione dell'entità economica della variante viene effettuata con riferimento alla somma delle voci di spesa, per ogni tipologia di spesa interessata a variante, originariamente prevista e oggetto di variazione progettuale. La mancata realizzazione di una voce di spesa prevista in progetto, non oggetto di richiesta di variante, comporta una economia di spesa.
- I lavori, le forniture e gli acquisti previsti in variante potranno essere realizzati dopo l'inoltro della richiesta e prima della eventuale formale approvazione della stessa. La realizzazione della variante non comporta alcun impegno da parte dell'Amministrazione concedente e le spese eventualmente sostenute restano, nel caso di mancata approvazione della variante, a carico del beneficiario.
- La realizzazione di una variante non autorizzata comporta, in ogni caso, il mancato riconoscimento delle spese afferenti alla suddetta variante, fermo restando che l'iniziativa progettuale realizzata conservi la sua funzionalità. In tale circostanza possono essere riconosciute le spese, approvate in sede di istruttoria e riportate nel quadro economico di cui al provvedimento di concessione del contributo, non interessate al progetto di variante. In caso contrario si procederà alla revoca dei benefici concessi.
- Qualora l'operazione sia stata finanziata sulla base di una graduatoria di ammissibilità, non può essere autorizzata una variante che comporti una modifica del punteggio attribuibile tale da far perdere all'operazione stessa i requisiti sulla base dei quali è stata attribuita la priorità e, in conseguenza, collocata in posizione utile per l'autorizzazione al finanziamento.
- Le varianti di valore inferiore al 10% dell'investimento ammesso, al netto delle spese generali, devono essere comunque comunicate all'Amministrazione e possono, previa valutazione, essere autorizzate in sede di accertamento finale.
- Non sono considerate varianti l'aumento dei prezzi di mercato e il cambio di fornitore e/o della marca dell'attrezzatura nel caso in cui interessino una quota non superiore al 10% del costo totale dell'operazione finanziata. La maggiore spesa rimane a carico del beneficiario.
- Non sono considerate varianti gli adeguamenti tecnici del progetto, ovvero modifiche riferite a particolari soluzioni esecutive o di dettaglio, ivi comprese l'adozione di soluzioni tecniche migliorative. Tali adeguamenti dovranno essere contenuti entro un importo non superiore al 5% delle singole categorie dei lavori del computo metrico ammesse e approvate, non dovranno comportare un aumento del costo totale dell'investimento ed in ogni caso non potranno oltrepassare la soglia del 10%, in aumento o in diminuzione, rispetto al totale della spesa ammessa.

8. PROROGHE

Per la eventuale **concessione di proroghe,** considerato che la conclusione della programmazione FEAMP 2014/2020 è fissata al 31/12/2023 (dell'art. 65 comma 2 del Reg. (UE) n. 1303/2013 del Parlamento europeo e del Consiglio del 17.12.2013), **le norme stabilite** dalle *DISPOSIZIONI ATTUATIVE GENERALI DELLE MISURE 4.63 e 4.64* - approvate con DDS n. 11 del 19/01/2018 e pubblicate nel Bollettino Ufficiale della Regione Puglia n. 13 del 25/01/2018, dal *Manuale delle procedure e dei controlli - Disposizioni procedurali dell'Organismo Intermedio Regione Puglia* – approvato con DDS n. 76 del 16/05/2018 e pubblicato sul BURP n. 71 del 24/05/2018 – e dalla DDS n. 145 del 09/08/2019 con la quale è stata approvata la terza versione del *Manuale delle procedure e dei controlli - Disposizioni procedurali dell'Organismo Intermedio Regione Puglia* e sono state approvate modifiche e

integrazioni alla precitata D.D.S. n. 11 del 19/01/2018, **potranno essere applicate limitatamente e nel rispetto del termine di cui sopra, data entro la quale il beneficiario dovrà aver saldato tutti i pagamenti.**

9. CLAUSOLA RISOLUTIVA ESPRESSA

Le parti, fermo restando ipotesi di risoluzione previste nel presente atto, pattuiscono che nel caso in cui, a seguito di successive verifiche, dovessero scaturire esiti negativi, si riterrà avverata la condizione risolutiva e, come previsto dall'art. 1456 codice civile, la risoluzione del contratto opererà di diritto.

La Regione si avvarrà della presente clausola risolutiva espressa attraverso semplice comunicazione da trasmettersi al beneficiario e, per l'effetto, sarà disposta l'esclusione della domanda, nonché la decadenza e la revoca del finanziamento concesso con contestuale recupero delle somme eventualmente già erogate e la conseguente ridefinizione della graduatoria.

10. SANZIONI E REVOCA DEL CONTRIBUTO

Per la **revoca del contributo**, il recupero delle somme eventualmente erogate e le sanzioni amministrative si applicano le norme stabilite dalle *DISPOSIZIONI ATTUATIVE GENERALI DELLE MISURE 4.63 e 4.64* - approvate con DDS n. 11 del 19/01/2018 e pubblicate nel Bollettino Ufficiale della Regione Puglia n. 13 del 25/01/2018, dal *Manuale delle procedure e dei controlli - Disposizioni procedurali dell'Organismo Intermedio Regione Puglia* – approvato con DDS n. 76 del 16/05/2018 e pubblicato sul BURP n. 71 del 24/05/2018 – e dalla DDS n. 145 del 09/08/2019 con la quale è stata approvata la terza versione del *Manuale delle procedure e dei controlli - Disposizioni procedurali dell'Organismo Intermedio Regione Puglia* e sono state approvate modifiche e integrazioni alla precitata D.D.S. n. 11 del 19/01/2018.

Ad ulteriore specificazione ed integrazione di quanto previsto dalle Disposizioni si richiamano di seguito i seguenti aspetti:

- le parti stipulano il presente atto sotto espressa condizione risolutiva; cosicché ove, successivamente alla stipula, pervenga comunicazione degli esiti negativi delle verifiche, si intenderà avverata la condizione risolutiva e, come previsto dall'art. 1456 del Codice Civile, la risoluzione del contratto opererà di diritto per effetto della mera comunicazione da parte della Regione al beneficiario, con conseguente decadenza e revoca del finanziamento concesso e contestuale recupero delle somme già erogate;
- in tutti i casi in cui è prevista l'applicazione di una revoca, parziale o totale, del contributo si procederà, previa intimazione rivolta al beneficiario ai sensi di legge, al recupero delle somme eventualmente liquidate, anche attraverso la decurtazione da somme dovute al beneficiario per effetto di altri strumenti normativi;
- le somme da restituire, a qualsiasi titolo, verranno gravate dalle maggiorazioni di legge;
- per quanto concerne il sistema dei controlli e delle sanzioni si applicano le disposizioni recate dalla normativa comunitaria, nazionale e regionale vigente.

REGIONE PUGLIA

DIPARTIMENTO AGRICOLTURA, SVILUPPO RURALE ED AMBIENTALE

SEZIONE GESTIONE SOSTENIBILE E TUTELA DELLE RISORSE FORESTALI E NATURALI

SERVIZIO FEAMP

11. DISPOSIZIONI FINALI

- Per quanto non previsto nel presente provvedimento di concessione e nell'Avviso pubblico si fa riferimento alla vigente normativa comunitaria, nazionale e regionale concernente l'applicazione del Fondo Europeo degli Affari Marittimi e della Pesca programmazione 2014-2020.
- Avverso il presente provvedimento è ammesso ricorso giurisdizionale innanzi al Tribunale Amministrativo di competenza nel termine di giorni 60 (sessanta) dalla comunicazione, ovvero, ricorso straordinario al Capo dello Stato entro il termine di 120 (centoventi) giorni dal ricevimento della comunicazione.
- Per eventuali controversie in ordine all'esecuzione del presente Accordo, le parti convengono che saranno devolute alla giurisdizione del Foro di Bari.

Prescrizioni[1]:

1. Per tutti i pagamenti a valere sul presente progetto, ai fini di un corretto annullo, le fatture dei fornitori/esecutori dovranno riportare la dicitura

PO FEAMP 2014/2020 – Misura 4.63 –
Intervento 3.4 "*Rete per la vendita diretta dei prodotti ittici locali*" – CUP _____

2. Il medesimo CUP _____ dovrà essere riportato nei CIG richiesti in ciascuna delle procedure di gara lavori, servizi e forniture che saranno attivate in relazione all'attività contrattuale in conformità al progetto approvato

Il Dirigente del Servizio Programma FEAMP
dott. Aldo di Mola
Firmato digitalmente

[1] Inserire eventuali prescrizioni

REGIONE PUGLIA

DIPARTIMENTO AGRICOLTURA, SVILUPPO RURALE ED AMBIENTALE

SEZIONE GESTIONE SOSTENIBILE E TUTELA DELLE RISORSE FORESTALI E NATURALI

SERVIZIO FEAMP

ATTESTAZIONE DI RICEVUTA ED ACCETTAZIONE SENZA RISERVE

Il sottoscritto ……., in qualità di legale rappresentante di ……., dichiara di aver preso atto delle clausole e delle prescrizioni contenute nel presente Atto di concessione e di accettarle senza riscontrare motivi ostativi e rinunciando ad opporre riserve di qualsiasi genere.

Luogo _____ data __/__/____

Firma digitale legale rappresentante

Ai sensi degli articoli 1341 e seguenti del Codice Civile, il sottoscritto …….. (legale rappresentante di ……..) approva specificatamente le condizioni contenute nel presente atto all'articolo "SANZIONI E REVOCHE DEL CONTRIBUTO" (tra cui la clausola risolutiva espressa).

Luogo _____ data __/__/____

Firma digitale legale rappresentante

DETERMINAZIONE DEL DIRIGENTE SEZIONE GESTIONE SOSTENIBILE E TUTELA DELLE RISORSE FORESTALI E NATURALI 1 dicembre 2021, n. 551

L. n.10/2013; L. R. n. 18/2000 ss.mm.ii. e L. R. n. 40/2012 ss.mm.ii. - DDS n. 443 del 03/11/2021. Approvazione graduatoria Boschi Didattici ammessi al contributo per la "Giornata Nazionale dell'Albero 2021" e impegno di spesa sul capitolo U0905019- Bilancio 2021.

IL DIRIGENTE DELLA SEZIONE
GESTIONE SOSTENIBILE E TUTELA DELLE RISORSE FORESTALI E NATURALI

VISTI:

- la L.R. n. 7/97 agli articoli 4 e 5;
- la Deliberazione di Giunta Regionale (D.G.R.) del 28/07/1998, n. 3261;
- la normativa del D. Lgs. 165/01 agli articoli 4 e 16;
- la Legge 69/09, il cui art. 32 prevede l'obbligo di sostituire la pubblicazione tradizionale all'Albo ufficiale con la pubblicazione di documenti digitali sui siti informatici;
- la normativa del Regolamento (UE) 2016/679 del Parlamento europeo e del Consiglio del 27.04.2016, nonché del D.Lgs.196/03 relativa alla protezione delle persone fisiche con riguardo al trattamento dei dati personali ed alla libera circolazione di tali dati;
- la normativa del Decreto Legislativo del 14/03/2013, n. 33 e ss.mm.ii.;
- la normativa del Regolamento Regionale del 04/06/2015, n. 13;
- la Legge di contabilità regionale n. 28/01; - la normativa del D. Lgs. 118/11;
- la Legge Regionale n. 35 del 30 dicembre 2020 "Disposizioni per la formazione del bilancio di previsione 2021 e bilancio pluriennale 2021-2023 della Regione Puglia - Legge di stabilità regionale 2021".
- la Legge Regionale n. 36 del 30 dicembre 2020 " Bilancio di previsione per l'esercizio finanziario 2021 e pluriennale 2021-2023 della Regione Puglia".
- la Deliberazione di Giunta Regionale (D.G.R.) del 18/01/2021, n. 71 di approvazione del Documento Tecnico di Accompagnamento e del Bilancio Gestionale Finanziario 2021-2023;
- la Deliberazione di Giunta regionale (D.G.R.) n. 1974 del 7/12/2020, con la quale è stato adottato l'Atto di Alta Organizzazione del modello organizzativo denominato "MAIA 2.0";
- il Decreto del Presidente della Giunta regionale (D.P.G.R.) n. 22 del 22/01/2021, pubblicato sul BURP n. 15 del 28 gennaio 2021, di adozione del su citato Atto di Alta Organizzazione;
- il Decreto del Presidente della Giunta regionale (D.P.G.R.) n. 45 del 10 febbraio 2021 con cui sono state adottate integrazioni e modifiche al Modello Organizzativo "MAIA 2.0";
- la Deliberazione di Giunta regionale (D.G.R.) n. 1204 del 22 luglio 2021 con la quale sono state approvate, tra l'altro, ulteriori modifiche all'Atto di Alta Organizzazione MAIA 2.0;
- il Decreto del Presidente della Giunta regionale (D.P.G.R.) n. 262 del 10 agosto 2021 con cui sono state adottate ulteriori integrazioni e modifiche al Modello Organizzativo "MAIA 2.0";
- la D.G.R. n. 1576 del 30.09.2021 di conferimento dell'incarico di direzione della Sezione "Gestione Sostenibile e Tutela delle Risorse Forestali e Naturali" al dott. Domenico Campanile;
- la Determinazione del Direttore del Dipartimento Personale e Organizzazione n. 10 del 04/10/2021 di conferimento dell'incarico di dirigente del Servizio "Risorse Forestali" alla dott.ssa Rosa Fiore;
- la Determinazione Dirigente Sezione Gestione Sostenibile e Tutela Risorse Forestali e Naturali n. 594 del 11/12/2020 di incarico P.O. "Pianificazione e Programmazione Forestale ed Ambientale" alla dott.ssa Rosabella Milano;
- la Determinazione del Dirigente della Sezione Gestione Sostenibile e Tutela delle Risorse Forestali e Naturali del 15/01/2021 n.4 di conferimento ad interim dell'incarico di P.O. "Biodiversità Forestale e Vivaistica";
- l'istruttoria espletata dalla precitata responsabile di P.O. dott.ssa Rosabella Milano;

PREMESSO CHE:

- la Legge Regionale del 30/11/2000, n. 18 *"Conferimento di funzioni e compiti amministrativi in materia di boschi e foreste, protezione civile e lotta agli incendi boschivi"*, ha ricondotto la materia forestale alla unicità della competenza del Servizio Foreste (ora Sezione Gestione Sostenibile e Tutela delle Risorse Forestali e Naturali), in particolare le funzioni di divulgazione in campo forestale (art. 4, comma 1, lett. h);
- la Legge Regionale del 10/12/2012, n. 40 "*Boschi didattici della Puglia*", integrata dalla Legge Regionale del 23/03/2015, n. 11 *"Modifiche alla Legge Regionale 10 dicembre 2012, n. 40 (Boschi didattici della Puglia)"* ha istituito il circuito dei "Boschi didattici della Puglia" al fine di promuovere la conoscenza del comparto forestale, sostenere le attività di divulgazione forestale e ambientale, diffondere la cultura della tutela e conservazione del patrimonio boschivo, valorizzare le figure agro-forestali operanti sul territorio e incentivare forme di reddito complementare alla produzione forestale;
- la Legge n.10 del 14 gennaio 2013 "*Norme per lo sviluppo degli spazi verdi urbani"* all'articolo 1, ha riconosciuto il 21 novembre quale "Giornata nazionale degli alberi";
- la Determinazione del Dirigente di Sezione Gestione Sostenibile e Tutela delle Risorse Forestali e Naturali del 27/05/2019, n. 176 ha istituito le "*Giornate in Bosco"*, iniziative volte a promuovere i Boschi Didattici della Puglia e ad incentivarne lo svolgimento delle attività mediante l'indizione di appositi Avvisi pubblici;
- la Deliberazione di Giunta Regionale n. 1542 del 30/09/2021 recante "*Attività di divulgazione in campo forestale - Promozione dei Boschi Didattici della Regione Puglia. Istituzione nuovo capitolo di spesa e variazione compensativa al bilancio di previsione 2021 e pluriennale 2021-2023, al documento tecnico di accompagnamento e al Bilancio finanziario 2021-2023, ai sensi dell'art. 51 D.Lgs. 118/2011 e ss.mm.ii.."* ha istituito il capitolo di spesa U0905019 "Spesa per il finanziamento e cofinanziamento di interventi nel settore forestale L.R. 18/2000 – trasferimenti correnti ad altre imprese", con dotazione finanziaria di €100.000 per l'anno 2021;
- la Determinazione del Dirigente di Sezione Gestione Sostenibile e Tutela delle Risorse Forestali e Naturali n. 443 del 03/11/2021 recante "*Legge Regionale n. 18/2000 ss.mm.ii. e Legge Regionale n. 40/2012 ss.mm. ii. – Attività di divulgazione in campo forestale per la Giornata nazionale degli alberi 2021. -. Approvazione avviso pubblico*" ha approvato e indetto l'Avviso pubblico rivolto ai gestori dei Boschi didattici iscritti all'Albo regionale per iniziative volte a promuovere la Giornata nazionale degli alberi 2021 e la conoscenza del bosco e delle sue attività.

PRESO ATTO che sono pervenute n. 17 istanze di contributo, tutte ricevibili in quanto nei termini e nei modi definiti dall'Avviso di cui alla DDS 443/2021;

VISTA l'istruttoria tecnico- amministrativa delle precitate n. 17 istanze pervenute, i cui esiti sono stati trasmessi con nota prot. n. 12032 del 30/11/2021, agli atti della Sezione;

RITENUTO di procedere alla formulazione di apposita graduatoria delle n.17 istanze pervenute a seguito dell'Avviso di cui alla DDS 443/2021, come riportato nell'Allegato A, parte integrante del presente provvedimento.

Tanto premesso, si propone di :

- prendere atto dell'attività istruttoria espletata;
- approvare la graduatoria delle istanze pervenute a seguito di dall'Avviso di cui alla DDS 443/2021, di cui all'Allegato A, parte integrante del presente provvedimento;
- impegnare la somma totale di € 31.000,00, a favore dei Boschi Didattici come dettagliato nell'Allegato B, parte integrante del presente provvedimento, sul capitolo di spesa U0905019 quale assegnazione di contributi in occasione della Giornata Nazionale degli Alberi 2021;
- rimandare a successivi atti la liquidazione e il pagamento dei 16 boschi didattici di cui all'allegato B;
- stabilire che i gestori dei Boschi Didattici dal n. 1 "Masseria Chinunno" al numero 16 "Fini Michela" di cui alla graduatoria dell'Allegato A sono tenuti a:

a) comunicare alla Sezione Gestione Sostenibile l'inizio delle attività previste dall'iniziativa, inviando altresì eventuale materiale pubblicitario/ divulgativo;

b) realizzare le iniziative previste secondo quanto dichiarato nell'istanza;

c) mantenere le condizioni per la regolare iscrizione all'Albo regionale dei Boschi didattici;

d) realizzare le iniziative teatrali nel pieno rispetto di quanto concordato con la scuola e comunque realizzare le attività secondo tutte le misure di prevenzione indicate dalla normativa vigente in tema di contenimento dell'epidemia da COVID-19.

e) attuare le attività entro e non oltre il 31/03/2022, con la presentazione della rendicontazione e della richiesta del contributo inderogabilmente entro il 15/04/2022, secondo le modalità definite dall'articolo 11 dell'Avviso di cui alla Determinazione del Dirigente della Sezione Gestione n. 443 del 03/11/2021.

- pubblicare il presente provvedimento sul BURP;
- stabilire che la pubblicazione del presente atto sul BURP avrà valore di notifica per gli interessati.

VERIFICA AI SENSI DEL REG. (U.E.) N.2016/679 E DEL D.LGS. 196/03
Garanzie alla riservatezza

La pubblicazione dell'atto sul B.U.R.P., nonché la pubblicazione all'Albo o sul sito istituzionale, salve le garanzie previste dalla legge 241/90 in tema di accesso ai documenti amministrativi, avviene nel rispetto della tutela alla riservatezza dei cittadini secondo quanto disposto dal Regolamento (U.E.) n. 679/2016 in materia di protezione dei dati personali, nonché dal D.Lgs. 196/03 ss.mm.ii., ed ai sensi del vigente Regolamento Regionale n. 5/2006 per il trattamento dei dati sensibili e giudiziari, in quanto applicabile. Ai fini della pubblicità legale, il presente atto è stato redatto in modo da evitare la diffusione di dati personali identificativi non necessari ovvero il riferimento alle particolari categorie di dati previste agli articoli 9 e 10 del succitato Regolamento U.E.

ADEMPIMENTI CONTABILI
AI SENSI DEL D.LGS. N. 118/2011 E SS.MM.II.

Impegnare la somma di € 31.000 sul capitolo di spesa U0905019, secondo la ripartizione di cui all'Allegato B

Bilancio	**Autonomo**
Esercizio finanziario	**2021**
C.R.A. – SPESA	**64.04**
Capitolo di spesa	U0905019 "spesa per il finanziamento e cofinanziamento di interventi nel settore forestale llr 18/2000- Trasferimenti correnti ad altre imprese"
Missione	**09**
Programma Titolo	**05**
TITOLO	**01**
MACROALLEGATO	**4**
Codice piano conto finanziario	**1.04.03.99.999**
Numero Prenotazione	**3521001880 del 12/11/2021**
Atto di Prenotazione	**AD n. 443 del 03/11/2021**
Importo da impegnare	**€ 31.000**
Causale dell'impegno	**Assegnazione di contributi ai Boschi Didattici in occasione della Giornata nazionale degli alberi 2021**

Creditori	Boschi Didattici di cui all'**allegato B,** parte integrante e sostanziale del presente atto

DICHIARAZIONI E/O ATTESTAZIONI

- l'operazione contabile proposta assicura il rispetto dei vincoli di finanza pubblica vigenti e gli equilibri di Bilancio come previsto dal D.Lgs n.118/2011 e ss.mm.ii.;
- esiste disponibilità finanziaria sul capitolo di spesa U0905019;
- ricorrono gli obblighi di cui agli artt. 26 e 27 del D.Lgs del 14/03/2013, n. 33;
- non ricorrono gli obblighi per la richiesta del DURC.

VISTO DI ATTESTAZIONE DISPONIBILITÀ FINANZIARIA

Il Dirigente
Sezione Gestione Sostenibile
e Tutela delle Risorse Forestali e Naturali
Dott. Domenico Campanile

La sottoscritta attesta che il procedimento istruttorio del presente atto affidato è stato espletato nel rispetto della vigente normativa regionale, nazionale e comunitaria e che il presente provvedimento, dalla stessa predisposto, ai fini dell'adozione dell'atto finale da parte del Dirigente di Sezione è conforme alle risultanze istruttorie.

La responsabile di P.O.
Dott.ssa Rosabella Milano

Sulla base delle risultanze istruttorie come innanzi illustrate, nonché letta la proposta, vista la sottoscrizione delle istruttrici del presente provvedimento e richiamato, in particolare, il disposto dell'art. 6 della Legge Regionale del 04/02/1997 n. 7 in materia di modalità di esercizio della funzione dirigenziale,

DETERMINA

- prendere atto dell'attività istruttoria espletata;
- approvare la graduatoria delle istanze pervenute a seguito di dall'Avviso di cui alla DDS 443/2021, di cui all'Allegato A, parte integrante del presente provvedimento;
- impegnare la somma totale di € 31.000,00, a favore dei Boschi Didattici come dettagliato nell'Allegato B, parte integrante del presente provvedimento, sul capitolo di spesa U0905019 quale assegnazione di contributi in occasione della Giornata Nazionale degli Alberi 2021;
- rimandare a successivi atti la liquidazione e il pagamento dei 16 boschi didattici di cui all'allegato B;
- stabilire che i gestori dei Boschi Didattici dal n. 1 (Masseria Chinunno) al numero 16 (Fini Michela) di cui alla graduatoria dell'Allegato A sono tenuti a:

a) comunicare alla Sezione Gestione Sostenibile l'inizio delle attività previste dall'iniziativa, inviando altresì eventuale materiale pubblicitario/ divulgativo;

b) realizzare le iniziative previste secondo quanto dichiarato nell'istanza;

c) mantenere le condizioni per la regolare iscrizione all'Albo regionale dei Boschi didattici;

d) realizzare le iniziative teatrali nel pieno rispetto di quanto concordato con la scuola e comunque realizzare le attività secondo tutte le misure di prevenzione indicate dalla normativa vigente in tema di contenimento dell'epidemia da COVID-19.

e) attuare le attività entro e non oltre il 31/03/2022, con la presentazione della rendicontazione e della richiesta del contributo inderogabilmente entro il 15/04/2022, secondo le modalità definite dall'articolo 11 dell'Avviso di cui alla Determinazione del Dirigente della Sezione Gestione n. 443 del 03/11/2021.

- pubblicare il presente provvedimento sul BURP;
- stabilire che la pubblicazione del presente atto sul BURP avrà valore di notifica per gli interessati.

Il presente atto, composto di n. 6 facciate più n. 1 dell'allegato A e n.2 dell'Allegato B, firmato digitalmente:
- diventerà esecutivo con l'apposizione del visto della Sezione Bilancio e Ragioneria;
- è unicamente formato con mezzi informatici e sarà conservato, ai sensi delle Linee Guida del Segretario generale della Giunta Regionale prot. n. AOO_175/1875 del 28/05/2020, sui sistemi informatici regionali CIFRA, Sistema Puglia e Diogene;
- sarà reso pubblico mediante affissione per 10 giorni lavorativi a decorrere dalla data della sua adozione all'Albo delle Determinazioni Dirigenziali tramite la piattaforma regionale CIFRA, ai sensi delle Linee Guida del Segretario Generale della Giunta Regionale, prot. n. AOO_175/1875 del 28.05.2020;
- sarà conservato e custodito presso la Sezione Gestione Sostenibile e Tutela delle Risorse Forestali e Naturali;
- sarà inviato telematicamente alla Sezione Bilancio e Ragioneria - Servizio Verifiche di regolarità contabile sulla gestione del bilancio autonomo, collegato e finanza sanitaria (VRC autonomo e sanità) - per i successivi adempimenti, e sarà restituito a questa Sezione, corredato delle relative annotazioni contabili;

Il Dirigente
Sezione Gestione Sostenibile e Tutela delle Risorse Forestali e Naturali
Dott. Domenico Campanile

REGIONE PUGLIA

DIPARTIMENTO AGRICOLTURA, SVILUPPO RURALE ED AMBIENTALE

SEZIONE GESTIONE SOSTENIBILE E TUTELA DELLE RISORSE FORESTALI E NATURALI

SERVIZIO RISORSE FORESTALI

Allegato A
alla Determinazione del Dirigente della Sezione Gestione Sostenibile e Tutela delle Risorse Forestali e Naturali n.551 del 01/12/2021.

Graduatoria delle istanze pervenute a seguito dell'Avviso di cui alla DDS 443/2021

	Bosco Didattico	prot PEC	punti	contributo
1	MASSERIA CHINUNNO Soc. Agr. R.L.	11865 del 26/11/2021	100	2.000 €
2	PUGLIESE VINCENZO	11889 del 26/11/2021	100	2.000 €
3	COMUNE DI MELENDUGNO	11788 del 26/11/2021	100	2.000 €
4	ASD CENTRO YOGA RADHIKA	11967 del 29/11/2021	100	2.000 €
5	CAROLI HOTELS S.R.L.	11783 del 24/11/2021	100	2.000 €
6	DELTA GARDEN Società Agricola s.r.l.	11894 del 26/11/2021	100	2.000 €
7	CONSORZIO DI BONIFICA MONTANA DEL GARGANO	11896 del 26/11/2021	100	2.000 €
8	CIUCHINO BIRICHINO S.R.L Sportiva Dilettantistica	11785 del 24/11/2021	95	2.000 €
9	ECOL FOREST SOC. COOP.	11960 del 29/11/2021	95	2.000 €
10	CIOLA GIANFRANCO	11952 del 29/11/2021	95	2.000 €
11	CAPPUCCI PAOLO	11953 del 29/11/2021	90	2.000 €
12	MASSERIA SALECCHIA Società Semplice Agricola	11868 del 26/11/2021	90	2.000 €
13	AGRITOPPI S.R.L.S. Società Agricola a R.L.	11969 del 29/11/2021	85	2.000 €
14	NATURENDE SNC di Lopane e Pietroforte	11967 del 29/11/2021	70	2.000 €
15	COMUNE DI CUTROFIANO	11948 del 29/11/2021	70	2.000 €
16	FINI MICHELA	11966 del 29/11/2021	60	1.000 €
17	AGRICOLA FALCARE di Michele e Rocco Coccia snc	11686 del 23/11/2021	30	/

La responsabile di PO
Dott.ssa Rosabella Milano

Milano
Rosabella
01.12.2021
11:19:13
GMT+00:00

DETERMINAZIONE DEL DIRIGENTE SEZIONE GESTIONE SOSTENIBILE E TUTELA DELLE RISORSE FORESTALI E NATURALI 10 dicembre 2021, n. 592

Regolamento Regionale n. 11 del 25 settembre 2003 - Rilascio autorizzazione alla Di Pentima Giuseppa s.n.c..

Il Dirigente della Sezione
Gestione Sostenibile e Tutela delle Risorse Forestali e Naturali

VISTA:

- la L.R. n. 7/97 agli articoli 4 e 5;
- la Deliberazione di Giunta Regionale (D.G.R.) n. 3261 del 28.07.1998;
- la normativa del D. Lgs. 165/01 agli articoli 4 e 16;
- la Legge 69/09, il cui art. 32 prevede l'obbligo di sostituire la pubblicazione tradizionale all'Albo ufficiale con la pubblicazione di documenti digitali sui siti informatici;
- la normativa del Regolamento (UE) 2016/679 del Parlamento europeo e del Consiglio del 27.04.2016, nonché del D.Lgs.196/03 relativa alla protezione delle persone fisiche con riguardo al trattamento dei dati personali ed alla libera circolazione di tali dati;
- la normativa del Decreto legislativo del 14/03/2013, n. 33 e ss.mm.ii.;
- la normativa del Regolamento Regionale del 04/06/2015, n. 13;
- la D.G.R. n. 1576 del 30.09.2021 di conferimento dell'incarico di direzione della Sezione "Gestione Sostenibile e Tutela delle Risorse Forestali e Naturali" al dott. Domenico Campanile;
- la Determinazione del Dirigente della Sezione Personale e Organizzazione n. 30 del 19.07.2019 di conferimento dell'incarico di direzione del Servizio "Valorizzazione e Tutela Risorse Naturali e Biodiversità" al dott. Benvenuto Cerchiara e la successiva Determinazione del Direttore del Dipartimento Personale e Organizzazione n. 17 del 03.11.2021 che proroga, in attuazione della DGR del 28 ottobre 2021 n. 1734, gli incarichi di direzione in essere dei Servizi di Sezione della Giunta regionale, in scadenza al 31 ottobre 2021, compresi quelli conferiti ad interim, come individuati ai punti 1, 2 e 4 della determinazione del Direttore del Dipartimento Risorse Finanziarie e Strumentali, Personale ed Organizzazione n. 7 del 31 marzo 2020, fino alla data di conferimento degli stessi e comunque non oltre il 31 gennaio 2022;
- la Determinazione del Dirigente della Sezione Gestione Sostenibile e Tutela delle Risorse Forestali e Naturali n. 213 del 28.04.2021 con la quale è stata conferita la titolarità della P.O. "*Attuazione della Pianificazione faunistico – venatoria*" al funzionario Sig. G. Cardone;
- la nota AOO_022_569 del 24 marzo 2020 con la quale il Segretario Generale della Giunta Regionale ha trasmesso le "*Linee guida per la gestione degli Atti Dirigenziali come documenti originali informatici con il sistema CIFRA1*";
- la DGR n. 1198 del 20/07/2021 di approvazione del Piano faunistico venatorio regionale 2018/2023 (BURP n. 100/2021);
- la Legge n. 59/2017 – art. 13 e il R.R. n. 11/2003;
- l'istruttoria espletata dal funzionario responsabile della P.O. "*Attuazione della Pianificazione faunistico – venatoria*", confermata dal dirigente del Servizio, dai quali riceve la seguente relazione.

Considerato che:

- la Regione Puglia emanava il Regolamento Regionale (R.R.) n. 11 del 25.09.2003 relativo ad "*Allevamento e detenzione della fauna a scopo alimentare, per ripopolamento, a scopo ornamentale ed amatoriale; richiami vivi per la caccia da appostamento. Allevamento dei cani da caccia*", pubblicato sul BURP n. 110 del 26.09.2003, in applicazione delle norme di cui alla L.R. n. 27/98 – art. 16, sostituita con la L.R. n. 59/2017;

- l'art. 58, comma 2, della predetta normativa regionale (n. 59/2017) prevede che "*restano in vigore i regolamenti regionali attuativi della precedente normativa per la parte non in contrasto con la presente legge (n. 59/2017) nelle more dell'approvazione della nuova regolamentazione*";
- il Legale rappresentante – socio amministratore della Di Pentima Giuseppa s.n.c. ha richiesto, giusta istanza datata 06 novembre 2020 (prot. arrivo reg.le n. 12979/2020), il subentro all'autorizzazione rilasciata dalla Regione Puglia con determina dirigenziale (D.D.) n. 85 del 10 novembre 2010 e rinnovata con atto dirigenziale n. 17 del 03 febbraio 2016, causa decesso della titolare, per l'allevamento della specie "lepre", da destinare alle attività di cui all'art. 5 del precitato Regolamento Regionale (n. 11/2003);
- la suddetta istanza, necessaria per il rilascio (subentro) dell'autorizzazione ai sensi dell'art. 1, comma 3 del R.R. n. 11/2003, è stata presentata con le modalità previste e comprensiva della relativa necessaria documentazione (art. 3, comma 1 R.R. 11/2003) ivi incluso la visura ordinaria Società, della Camera di Commercio Industria Artigianato e Agricoltura di Foggia, sita in Lucera (FG);
- il dipendente regionale Sig. Michele Zullo, all'uopo incaricato, in data 31.03.2021 ha effettuato apposito sopralluogo e , conseguentemente, è stato rilasciato il relativo parere favorevole al rilascio-subentro dell'autorizzazione richiesta, attesa la presenza dei requisiti previsti dalla vigente normativa ai sensi delle disposizioni di cui al R.R. n. 11/2003 e della L.R. n. 59/2017, giusta nota prot. n. 3747 del 20.04.2021 (prot. arrivo reg.le n. 8086/2021);
- che il Comitato tecnico faunistico venatorio regionale nella seduta del 16 settembre 2021 ha rilasciato il proprio parere subordinandolo all'acquisizione o verifica della necessaria documentazione sanitaria per il rilascio dell'autorizzazione in parola;
- con email del 08 novembre 2021 la Società richiedente ha trasmesso la predetta documentazione sanitaria rilasciata dalla competente ASL , agli atti del competente Servizio (prot, arrivo reg,le n. 11168/2021).

Per tutto quanto sopra esposto il Funzionario PO ed il Dirigente del Servizio propongono di:

- **prendere** atto dell' istanza, datata 06 novembre 2020, formulata dal Legale rappresentante – socio amministratore della Di Pentima Giuseppa s.n.c., integrata con documentazione sanitaria trasmessa in data 08.11.2021, con la quale si richiede il rilascio/subentro all'autorizzazione rilasciata dalla Regione Puglia con determina dirigenziale (D.D.) n. 85 del 10 novembre 2010 e rinnovata con atto dirigenziale n. 17 del 03 febbraio 2016, causa decesso della titolare, per l'allevamento della specie "lepre", da destinare alle attività di cui all'art. 5 del precitato Regolamento Regionale (n. 11/2003);
- **rilasciare**, ai sensi delle disposizioni di cui al R.R. n. 11/2003, per la durata di cinque anni e per le motivazioni espresse in narrativa, che qui si intendono integralmente riportate, l'autorizzazione della Regione Puglia per l'allevamento della specie "lepre" alla Di Pentima Giuseppa s.n.c., sui territori facenti parte dell'Azienda sita in agro di Lucera (FG);
- **riservare**, per il tramite di funzionari/dipendenti regionali, la verifica della sussistenza dei requisiti e dell'osservanza, da parte dell'autorizzato, di quanto previsto dalle predette normative regionali (L.R. n. 59/2017 – art. 13 e il R.R. n. 11/2003);
- **notificare** copia del presente provvedimento al Legale rappresentante – Socio amministratore della Di Pentima Giuseppa s.n.c.;
- **pubblicare** il presente provvedimento nel Bollettino Ufficiale della Regione Puglia e nel sito istituzionale della Sezione.

VERIFICA AI SENSI DEL REG. (U.E.) N.2016/679 E DEL D.LGS. 196/03
Garanzie alla riservatezza

La pubblicazione dell'atto sul B.U.R.P., nonché la pubblicazione all'Albo o sul sito istituzionale, salve le garanzie previste dalla legge 241/90 in tema di accesso ai documenti amministrativi, avviene nel rispetto della tutela alla riservatezza dei cittadini secondo quanto disposto dal Regolamento (U.E.) n.679/2016 in materia di protezione dei dati personali, nonché dal D.Lgs. 196/03 ss.mm.ii., ed ai sensi del vigente regolamento regionale n. 5/2006 per il trattamento dei dati sensibili e giudiziari, in quanto applicabile. Ai fini della pubblicità legale,il presente

atto è stato redatto in modo da evitare la diffusione di dati personali identificativi non necessari ovvero il riferimento alle particolari categorie di dati previste agli articoli 9 e 10 del succitato Regolamento U.E.

ADEMPIMENTI CONTABILI
AI SENSI DEL D.LGS. N. 118/2011 E SS.MM.II.

Si dichiara che il presente provvedimento non comporta alcun mutamento qualitativo e quantitativo di entrata o di spesa a carico del bilancio regionale né a carico degli enti per i cui debiti i creditori potrebbero rivalersi sulla Regione e che è escluso ogni ulteriore onere aggiuntivo rispetto a quelli autorizzati a valere sullo stanziamento previsto dal bilancio regionale.

I sottoscritti attestano che il procedimento istruttorio del presente atto affidato è stato espletato nel rispetto della vigente normativa regionale, nazionale e comunitaria e che il presente provvedimento, dagli stessi predisposto, ai fini dell'adozione dell'atto finale da parte del Dirigente di Sezione è conforme alle risultanze istruttorie.

Il Funzionario P.O. Sig. Giuseppe Cardone

Il Dirigente del Servizio dr. Benvenuto Cerchiara

Sulla base delle risultanze istruttorie come innanzi illustrate, nonché letta la proposta, vista la sottoscrizione degli istruttori del presente provvedimento e richiamato, in particolare, il disposto dell'art. 6 della Legge Regionale del 04/02/1997 n. 7 in materia di modalità di esercizio della funzione dirigenziale,

DETERMINA

- **di prendere** atto dell' istanza, datata 06 novembre 2020, formulata dal Legale rappresentante – socio amministratore della Di Pentima Giuseppa s.n.c., integrata con documentazione sanitaria trasmessa in data 08.11.2021, con la quale si richiede il rilascio/subentro all'autorizzazione rilasciata dalla Regione Puglia con determina dirigenziale (D.D.) n. 85 del 10 novembre 2010 e rinnovata con atto dirigenziale n. 17 del 03 febbraio 2016, causa decesso della titolare, per l'allevamento della specie "lepre", da destinare alle attività di cui all'art. 5 del precitato Regolamento Regionale (n. 11/2003);
- **di rilasciare**, ai sensi delle disposizioni di cui al R.R. n. 11/2003, per la durata di cinque anni e per le motivazioni espresse in narrativa, che qui si intendono integralmente riportate, l'autorizzazione della Regione Puglia per l'allevamento della specie "lepre" alla Di Pentima Giuseppa s.n.c., sui territori facenti parte dell'Azienda sita in agro di Lucera (FG);
- **di riservare**, per il tramite di funzionari/dipendenti regionali, la verifica della sussistenza dei requisiti e dell'osservanza, da parte dell'autorizzato, di quanto previsto dalle predette normative regionali (L.R. n. 59/2017 – art. 13 e il R.R. n. 11/2003);

Il presente atto, composto di n. 06 facciate firmate digitalmente**:**
- è immediatamente esecutivo;
- è unicamente formato con mezzi informatici e sarà conservato, ai sensi delle Linee Guida del Segretario

generale della Giunta Regionale prot. n. AOO_175/1875 del 28/05/2020, sui sistemi informatici regionali CIFRA, Sistema Puglia e Diogene;
- sarà reso pubblico, ai sensi del comma 3 del Decreto del Presidente della Giunta Regionale n.443 del 31/07/2015, mediante affissione per 10 giorni lavorativi a decorrere dalla data della sua adozione all'Albo delle Determinazioni Dirigenziali tramite la piattaforma regionale CIFRA, ai sensi delle Linee Guida del Segretario Generale della Giunta Regionale, prot. n. AOO_175/1875 del 28.05.2020;
- sarà pubblicato nella sezione "Amministrazione trasparente", sotto sezione "Provvedimenti dirigenti amministrativi" del sito www.regione.puglia.it;
- sarà conservato e custodito presso la Sezione Gestione Sostenibile e Tutela delle Risorse Forestali e Naturali;
- sarà pubblicato nel B.U.R.P.;
- sarà pubblicato sul sito della Sezione Gestione Sostenibile e Tutela delle Risorse Forestali e Naturali foreste. regione.puglia.it;
- sarà notificato al Legale rappresentante–socio amministratore della Di Pentima Giuseppa s.n.c;
- sarà inviato telematicamente dal responsabile del procedimento al Segretariato della Giunta Regionale e all'Assessorato Regionale all'Agricoltura - Risorse agroalimentari - Alimentazione, Riforma fondiaria, Caccia, Pesca e Foreste. (email: segreteria.agricoltura@regione.puglia.it)

Il Dirigente della Sezione
(Dr. Domenico CAMPANILE)

DETERMINAZIONE DEL DIRIGENTE SEZIONE INCLUSIONE SOCIALE ATTIVA 16 novembre 2021, n. 1523

Approvazione dei Piani di Innovazione Family Friendly - ventiduesimo gruppo Avviso "Attivazione di un Piano di Innovazione Family Friendly nelle PMI" - POR Puglia FESR-FSE 2014-2020 OT VIII Azione 8.6 Sub azione 8.6.b "Misure di promozione del «welfare aziendale» e di nuove forme di organizzazione del lavoro family friendly". Impegno di spesa

La Dirigente ad interim della Sezione Inclusione Sociale Attiva

- VISTI gli articoli 4 e 5 della L.R. n. 7/1997;
- VISTA la Deliberazione di Giunta regionale n. 3261 del 28/7/1998;
- VISTI gli artt. 4 e 16 del D. Lgs. 165/2001;
- VISTO l'art. 32 della legge 18 giugno 2009, n. 69, che prevede l'obbligo di sostituire la pubblicazione tradizionale all'Albo ufficiale con la pubblicazione di documenti digitali sui siti informatici;
- VISTO l'art. 18 del Dlgs 196/2003 "Codice in materia di protezione dei dati personali" in merito ai principi applicabili ai trattamenti effettuati dai soggetti pubblici;
- VISTA la Determinazione dirigenziale n. 939 del 24/07/2020, del Servizio Personale e Organizzazione del Dipartimento Risorse Finanziarie e strumentali, personale e organizzazione, con la quale il Servizio Minori, Famiglie e Pari Opportunità è stato ricollocato nell'ambito organizzativo della Sezione Inclusione Sociale Attiva ed innovazione delle Reti Sociali;
- VISTO il decreto del Presidente della Giunta regionale n.22 del 22/01/2021, "Adozione di Alta Organizzazione. Modello Organizzativo "MAIA 2.0" che prevede che "a far data dall'insediamento dei Direttori di Dipartimento le strutture regionali corrispondenti alle attuali Sezioni, con le loro articolazioni in Servizi, sono collocate provvisoriamente negli ambiti dei Dipartimenti così come descritti nell'allegato A-bis" e che, come risulta da nota della Segreteria Generale della Giunta prot. n. AOO_022-602, il Direttore del Dipartimento Welfare si è insediato in data 06/05/2021;
- VISTO il Decreto del Presidente della Giunta regionale n. 22 del 22/01/2021 "Adozione di Alta Organizzazione. Modello Organizzativo "MAIA 2.0" che individua le Sezioni afferenti i Dipartimenti, e nella fattispecie per il Dipartimento al Welfare, la Sezione Inclusione Sociale Attiva e Innovazione e la Sezione Promozione della Salute e del Benessere;
- VISTA la deliberazione della Giunta regionale n.1289 del 28/07/2021, con cui sono state esplicitate le funzioni delle Sezioni di Dipartimento fra cui il Dipartimento al Welfare;
- VISTA la deliberazione della Giunta regionale n.263 del 10/08/2021, con cui sono state rinominate le due sezioni del Dipartimento al Welfare in Sezione Inclusione sociale attiva e Sezione Benessere sociale, Innovazione e sussidiarietà;
- VISTA la deliberazione della Giunta regionale n.1576 del 30/09/2021, con cui sono state attribuite funzioni vicarie di direzione ad interim della Sezione Inclusione sociale attiva alla Dott.ssa Laura Liddo;
- VISTA la Determinazione dirigenziale n. 9 del 3/03/2021 del Servizio Personale e Organizzazione del Dipartimento Risorse Finanziarie e strumentali, personale e organizzazione, di conferimento a decorrere dal 1 marzo 2021 dell'incarico di direzione del Servizio Minori, Famiglie e Pari Opportunità della Sezione Inclusione Sociale Attiva e Innovazione alla dott.ssa Francesca Basta;
- VISTE le Determinazioni dirigenziali del Direttore del Dipartimento Personale e organizzazione, che hanno prorogato, in attuazione delle deliberazione della Giunta regionale, gli incarichi di direzione dei Servizi della Giunta regionale, ivi inclusi quelli conferiti ad interim;
- VISTA la Determinazione dirigenziale n. 17 del 3/11/2021 del Direttore del Dipartimento Personale e Organizzazione, che ha prorogato ulteriormente, in attuazione della deliberazione della Giunta regionale n. 1734 del 28/10/2021, gli incarichi di direzione dei Servizi della Giunta regionale, ivi inclusi quelli conferiti ad interim, sino al 31 gennaio 2022;
- VISTA la deliberazione della Giunta regionale n. 1794 del 5/11/2021, avente ad oggetto "POR Puglia FESR FSE 2014-2020. Adeguamento organizzativo a seguito del DPGR 22/2021 di adozione del modello di alta

organizzazione “Maia 2.0” e ss.mm.ii.”, che ha conferito la responsabilità delle Azioni del POR alle Sezioni di Dipartimento, secondo il loro contenuto funzionale, procedendo ad una modifica del DGR 833/20216, ed approvato l’adeguamento dell’organizzazione del POR al nuovo assetto organizzativo delineato da MAIA 2.0, alle modifiche dei Regolamenti comunitari e all’evoluzione del SI.GE.CO del POR, modificando l’allegato 1 della DGR 970/2016 e ss.mm.ii, attribuendo, nello specifico, la Responsabilità dell’Azione 8.6 “Interventi per la Conciliazione” alla Sezione Inclusione Sociale Attiva;

- VISTO il Decreto del Presidente della Giunta regionale n. 403 del 10/11/2021, avente ad oggetto “DPGR 9 agosto 2017, n. 483 “Atto di organizzazione per l’attuazione del Programma Operativo FESRFSE 2’14-2020”. Adeguamenti al DPGR 22.01.2021, n.22 “Adozione Atto di Alta Organizzazione . Modello Organizzativo “Maia 2.0” e ss.mm.ii.;
- VISTA la Determinazione dirigenziale n. 430 del 16/05/2019, con la quale il Responsabile di Azione 8.6 ha conferito l’incarico di Responsabile di Sub-Azione 8.6.b dell’OT VIII – Azione 8.6 alla dr.ssa Francesca Venuleo;

Richiamati:

- il Regolamento (UE) n. 1303/2013 del Parlamento Europeo e del Consiglio del 17.12.2013, pubblicato sulla GUUE del 20.12.2013, recante disposizioni comuni sul Fondo europeo di sviluppo regionale, sul Fondo sociale europeo, sul Fondo di coesione, sul Fondo europeo agricolo per lo sviluppo rurale e sul Fondo europeo per gli affari marittimi e la pesca e disposizioni generali sul Fondo europeo di sviluppo regionale, sul Fondo sociale europeo, sul Fondo di coesione e sul Fondo europeo per gli affari marittimi e la pesca, e che abroga il Regolamento (CE) n. 1083/2006 del Consiglio;
- il Regolamento (UE) n. 1304/2013 del Parlamento Europeo e del Consiglio del 17.12.2013, pubblicato sulla GUUE del 20.12.2013, relativo al Fondo Sociale Europeo e che abroga il Regolamento (CE) n. 1081/2006 del Consiglio;
- il Regolamento (Ue) N. 1407/2013 della Commissione del 18 dicembre 2013 relativo all’applicazione degli articoli 107 e 108 del trattato sul funzionamento dell’Unione europea agli aiuti «de minimis»;
- il Regolamento Regionale del 18 Dicembre 2018, n. 18 - Modifiche del regolamento regionale 1 agosto 2014, n. 15 “Regolamento per la concessione di aiuti di importanza minore (de minimis) alle PMI ed abrogazione dei Regolamenti regionali 31 gennaio 2012, n. 2, 29 maggio 2012, n. 9, 20 agosto 2012, n. 19 e 7 febbraio 2013, n.1”;
- il Regolamento di esecuzione (UE) n. 1011/2014 della Commissione, recante modalità di esecuzione del regolamento (UE) n. 1303/2013 del Parlamento europeo e del Consiglio per quanto riguarda i modelli per la presentazione di determinate informazioni alla Commissione e le norme dettagliate concernenti gli scambi di informazioni tra beneficiari e autorità di gestione, autorità di certificazione, autorità di audit e organismi intermedi;
- il Regolamento delegato (UE) n. 480/2014 della Commissione del 3 marzo 2014 che integra il regolamento (UE) n. 1303/2013 del Parlamento europeo e del Consiglio recante disposizioni comuni sul Fondo europeo di sviluppo regionale, sul Fondo sociale europeo, sul Fondo di coesione, sul Fondo europeo agricolo per lo sviluppo rurale e sul Fondo europeo per gli affari marittimi e la pesca e disposizioni generali sul Fondo europeo di sviluppo regionale, sul Fondo sociale europeo, sul Fondo di coesione e sul Fondo europeo per gli affari marittimi e la pesca;
- il Regolamento delegato (UE) n. 240/2014 della Commissione Europea del 7.01.2014 recante un codice Europeo di condotta sul Partenariato nell’ambito dei fondi strutturali e d’investimento europei;
- il Regolamento di esecuzione (UE) n. 215/2014 della Commissione Europea del 7.03.2014 che stabilisce norme di attuazione del regolamento (UE) n. 1303/2013 del Parlamento europeo e del Consiglio, recante disposizioni comuni sul FESR, sul FSE, sul FC, sul FEASR e sul FEAMP;
- il Regolamento di esecuzione (UE) n. 821/2014 della Commissione Europea del 28.07.2014 recante modalità di applicazione del regolamento (UE) n. 1303/2013 per quanto riguarda le modalità dettagliate per il trasferimento e la gestione dei contributi dei programmi, le relazioni sugli strumenti finanziari, le caratteristiche tecniche delle misure di informazione e di comunicazione per le operazioni e il sistema di registrazione e memorizzazione dei dati;

- il Regolamento (UE, EURATOM) 2018/1046 del Parlamento europeo e del Consiglio, del 18 luglio 2018, che stabilisce le regole finanziarie applicabili al bilancio generale dell'Unione, che modifica i regolamenti (UE) n. 1296/2013, (UE) n. 1301/2013, (UE) n. 1303/2013, (UE) n. 1304/2013, (UE) n. 1309/2013, (UE) n. 1316/2013, (UE) n. 223/2014, (UE) n. 283/2014 e la decisione n. 541/2014/UE e abroga il regolamento (UE, EURATOM) n. 966/2012
- l'Accordo di Partenariato con l'Italia approvato con Decisione di esecuzione della Commissione C(2014) 8021 del 29.10.2014;
- l'Accordo di Partenariato relativo ai Fondi Strutturali e di investimento europei adottato dalla Commissione Europea con la Decisione C(2014)8041 finale, del 29.10.2014;
- il Programma Operativo FESR FSE 2014-2020 della Regione Puglia (di seguito POR Puglia 2014-2020), approvato con Decisione di esecuzione C(2015) 5854 dalla Commissione Europea in data 13 agosto 2015, da ultimo modificato con Decisione di esecuzione della Commissione C(2018) 7150 finale del 23 ottobre 2018;
- le Deliberazioni n. 582 del 26 aprile 2016 e 977 del 20 giugno 2017 con cui la Giunta Regionale ha preso atto del documento "Metodologia e criteri per la selezione delle operazioni del Programma Operativo FESR-FSE 2014-2020" approvato, ai sensi dell'art. 110 (2) lett. a) del Reg. (UE) n. 1303/2013, dal Comitato di Sorveglianza del POR Puglia 2014-2020;.
- la Deliberazione della Giunta Regionale n. 1735 del 06.10.2015, avente ad oggetto "POR PUGLIA 2014-2020. Approvazione definitiva e presa d'atto della Decisione della Commissione Europea. Istituzione capitoli di spesa";
- la Deliberazione della Giunta Regione n.15 novembre 2018, n. 2029 avente ad oggetto "POR PUGLIA FESR FSE 2014-2020. Modifica del Programma Operativo. Presa d'atto della Decisione di esecuzione della Commissione Europea C(2018) 7150 del 23/10/2018".
- il D.P.R. del 5 febbraio 2018, n. 22 "Regolamento recante i criteri sull'ammissibilità delle spese per i programmi cofinanziati dai Fondi strutturali di investimento europei (SIE) per il periodo di programmazione 2014/2020" (GU n.71 del 26.03.2018);
- l'Atto Dirigenziale n. 39 del 21/06/2017, e ss.mm. e ii., avente ad oggetto "Adozione del documento descrittivo del Sistema di Gestione e Controllo del POR Puglia FESR-FSE 2014-2020 (Si.Ge.Co.) redatto ai sensi degli articoli 72, 73 e 74 del Regolamento (UE) n. 1303/2013";
- il Vademecum delle spese ammissibili al P.O. FSE 2014/2020, Coordinamento delle Regioni – Regione Toscana - Prot. 0934.18. coord. del 28.05.18.
- il D.Lgs. 23 giugno 2011, n. 118 come integrato dal D.Lgs. 10 agosto 2014, n. 126 "Disposizioni integrative e correttive del D.Lgs. 118/2011 recante disposizioni in materia di armonizzazione dei sistemi contabili e degli schemi di bilancio delle Regioni, degli enti locali e dei loro organismi, a norma degli articoli 1 e 2 della L. 42/2009;
- la Legge regionale 30 dicembre 2020, n. 35 Disposizioni per la formazione del bilancio di previsione 2021 e bilancio pluriennale 2021-2023 della Regione Puglia - legge di stabilità regionale 2021
- la Legge regionale 30 dicembre 2020, n. 36 "Bilancio di previsione della Regione Puglia per l'esercizio finanziario 2021 e bilancio pluriennale 2021-2023 della Regione Puglia";
- la Deliberazione di Giunta regionale n. 71 del 18/01/2021 di approvazione del Documento tecnico di accompagnamento e del Bilancio finanziario gestionale 2021-2023.

Sulla base dell'istruttoria espletata dal Responsabile del procedimento amministrativo, rileva quanto segue:

Premesso che:

- il Programma Operativo Puglia FESR-FSE 2014/2020 (CCI 2014IT16M2OP002) adottato dalla Commissione europea a chiusura del negoziato formale con Decisione CE C(2015) 5854 del 13 agosto 2015 da ultimo modificato con Decisione di esecuzione della Commissione C(2018) 7150 finale del 23 ottobre 2018 all'OT VIII ha fissato gli obiettivi generali di intervento e le priorità di investimento per l'attuazione di una strategia regionale a sostegno dell'occupazione;
- nell'ambito del POR Puglia FESR-FSE 2014-2020, con la Sub-Azione 8.6b "Misure di promozione del

«welfare aziendale» e di nuove forme di organizzazione del lavoro family friendly" si intende supportare la diffusione di misure di sostegno alla genitorialità e alla conciliazione vita-lavoro e lo sviluppo di modelli organizzativi family friendly a beneficio dei lavoratori/trici all'interno del tessuto produttivo pugliese.

- con deliberazione della Giunta regionale n. 1557 del 2/08/2019 (pubblicata nel BURP n. 106 del 17/09/2019) si è provveduto ad approvare gli indirizzi operativi per l'avvio delle procedure di selezione dei beneficiari dell'Azione 8.6 dell'O.T. VIII – PO FSE 214/2020 Sub Azione 8.6b e ad attivare risorse complessive per l'attuazione della Sub Azione per € 16.000.000,00 a valere sul PO FESR – FSE 2014/2020, di cui € 1.500.000,00 per la Promozione del welfare aziendale e della flessibilità nelle PMI, e € 14.500.000,00 per l'Avviso Attivazione di un Piano di Innovazione Family Friendly nelle PMI, a supporto della implementazione di modelli organizzativi family friendly nel tessuto produttivo pugliese.
- in attuazione della suddetta deliberazione della Giunta regionale, con la Determinazione dirigenziale n.195 del 9/03/2020 (pubblicata nel BURP n. 53 del 16/04/2020), è stato approvato l'Avviso Pubblico "Attivazione di un Piano di Innovazione Family Friendly nelle PMI" e si è provveduto all'accertamento in entrata e alla registrazione dell'obbligazione giuridica non perfezionata in favore delle PMI pugliesi sul Bilancio vincolato della somma complessiva di € 14.500.000,00, rimandando a successivo atto l'impegno delle risorse, a seguito dell'individuazione dei singoli beneficiari;
- con la Determinazione dirigenziale n.383 del 12/05/2020 si è provveduto ad approvare alcune modifiche e integrazioni all'Avviso, al fine di consentire il riconoscimento delle spese sostenute anche in data antecedente alla sottoscrizione del Disciplinare, a salvaguardia della riconoscibilità delle spese sostenute dai potenziali beneficiari dell'Avviso per la tempestiva attivazione di modalità di lavoro in remoto a causa dell'emergenza Covid-19, correggere alcuni errori materiali ed esplicitare l'inclusione dei liberi professionisti tra i beneficiari dell'Avviso;

- con la Determinazione dirigenziale n. 394 del 15/05/2020 si è provveduto a nominare i componenti del nucleo di Valutazione, chiamato a valutare le candidature ritenute ammissibili, sulla base dei criteri indicati dall'art.6.2 dell'Avviso, sotto il profilo del merito;

- con deliberazione della Giunta regionale n. 604 del 15.04.2021 era stata approvata la variazione, ai sensi dell'art. 51, comma 2 del D. Lgs. 23 Giugno 2011, n. 118, al Bilancio di Previsione 2021 e Pluriennale 2021-2023 approvato con l. r 36/2020, al Documento tecnico di accompagnamento, al Bilancio Gestionale e Finanziario 2021 approvato con D.G.R. n. 71/2021 per complessivi 4.793.187,67 al fine di assicurare ulteriori risorse a copertura delle domande di accesso al Voucher conciliazione di cui all'Avviso Pubblico approvato con la D. D. n. 640/2020 a valere sulla Sub Azione 8.6 a del POR Puglia 2014-2020, ivi incluse 923.770,84 non impegnate nell'anno 2020 a valere sulla Sub Azione 8.6b;

- con D.G.R. 1283 del 28/07/2021, tenuto conto della necessità di ristanziare il suddetto importo di € 923.770,84 sugli originari capitoli di spesa del bilancio regionale U1165862 e U1166862, al fine di consentire il finanziamento dei progetti pervenuti a valere sull'Avviso Attivazione di un Piano di Innovazione Family Friendly nelle PMI, sulla base di una procedura "a sportello", fino a concorrere alle risorse complessive attivate con la D. G.R. n. 1557/2019, è stata approvata la variazione al Bilancio di Previsione 2021 e Pluriennale 2021-2023 approvato con l. r 36/2020, al Documento tecnico di accompagnamento, al Bilancio Gestionale e Finanziario 2021 approvato con D.G.R. n. 71/2021 per complessivi 923.770,84;

- l'Avviso pubblico prevede che :
    a. Il contributo sia erogato a sportello, fino a esaurimento della dotazione finanziaria disponibile;
    b. le candidature pervenute siano esaminate sotto il profilo della formale ammissibilità e, se ritenute ammissibili, siano ammesse alla valutazione di merito, effettuata in base ai criteri definiti all'art. 6.2 dell'Avviso;
    c. Il punteggio minimo per l'ammissione al finanziamento è pari a 45 punti;
    d. in caso di ammissibilità della domanda, la struttura regionale competente adotti mediante

determinazione dirigenziale il provvedimento di approvazione del Piano di Innovazione Family friendly presentato in sede di candidatura e fissi l'importo del contributo provvisorio concesso per la redazione ed implementazione del Piano, determinato con riferimento alle spese ritenute ammissibili.

Considerato che:

- è stata conclusa l'istruttoria relativa al ventiduesimo gruppo di candidature, presentate da:
  - Indaco Service soc. coop.
  - Associazione Ploteus Impresa Sociale
  - Noinenegia srl
  - Meltemi Vacanze&Resort soc. coop.
  - Fondoconsul srl
  - Francesco Misino – libero professionista
  - CE.D.AM. srl
  - Studio Suriano di Suriano Andrea, Vincenzo e Rosanna – Associazione tra professionisti
  - Patto Consulting impresa sociale soc.coop.
  - C.S.A. srl
  - S.R.Q. – Servizi, Revisioni Qualità srl
  - Triggiani Michele– libero professionista
  - Advision di Falcone Angelo – ditta individuale
  - Alpha Pharma Service srl
  - Studio Scricco - Torre & Associati – Associazione professionale
  - Yakko srl
  - SE.GE.I.srl
  - MGM srl
  - CDA srl
  - Francesco Schittulli – ditta individuale

Ritenuto, per le motivazioni sopra riportate, di provvedere a:

- dare atto delle risultanze istruttorie relative al ventiduesimo gruppo di candidature, con le modalità e nei termini riportati nell'All.1, parte integrante e sostanziale del presente provvedimento;
- approvare i Piani di Innovazione Family Friendly presentati da Indaco Service soc. coop., Associazione Ploteus Impresa Sociale, Noinenegia srl, Meltemi Vacanze&Resort soc. coop., CE.D.AM. srl, Studio Suriano di Suriano Andrea, Vincenzo e Rosanna – Associazione tra professionisti, C.S.A. srl, Alpha Pharma Service srl, Studio Scricco - Torre & Associati – Associazione professionale, Yakko srl, SE.GE.I.srl, MGM srl, CDA srl, Francesco Schittulli – ditta individuale;
- fissare l'importo del contributo provvisorio concesso per la redazione ed implementazione dei Piani ammessi al finanziamento, con le modalità e nei termini riportati nell'All.2, parte integrante e sostanziale del presente provvedimento;
- impegnare sul bilancio corrente la complessiva somma di € 677.762,24 in favore delle PMI ammesse al finanziamento (Soggetti Beneficiari) come contributo finanziario provvisorio per la realizzazione del progetto finanziato, con le modalità e nei termini riportati nella "Sezione Adempimenti contabili di cui al D.lgs n. 118/2011;

Verifica ai sensi del Regolamento UE n. 679/2016
e del D.lgs. n. 196/2003, come modificato dal D.lgs. n. 101/2018

Garanzie alla riservatezza

La pubblicazione dell'atto all'albo, salve le garanzie previste dalla legge n. 241/1990 e dal Dlgs n.33/2013 in

tema di accesso ai documenti amministrativi, avviene nel rispetto della tutela alla riservatezza dei cittadini, secondo quanto disposto dal Regolamento (UE) n. 679/2016 e dal D.lgs. n. 196/2003 e ss.mm.ii in materia di protezione dei dati personali,nonché dal vigente Regolamento regionale n.5/2006 per il trattamento dei dati sensibili e giudiziari. Ai fini della pubblicità legale, l'atto destinato alla pubblicazione è redatto in modo da evitare la diffusione di dati personali identificativi non necessari ovvero il riferimento a dati sensibili; qualora tali dati fossero indispensabili per l'adozione dell'atto, essi sono trasferiti in documenti separati, esplicitamente richiamati.

Sezione adempimenti contabili di cui alla L.R. n.28/2001 e al D.Lgs. n. 118/2011 e ss.mm.ii.

Il presente provvedimento in esecuzione della DGR 1283 del 28/07/2021 comporta l'accertamento in parte entrata e l'impegno in parte spesa della somma di € 677.762,24 come di seguito indicato:

Bilancio vincolato
Esercizio finanziario: 2021
Entrata ricorrente
C.R.A : 2 06

PARTE ENTRATA
Capitolo E2052810 "Trasferimenti per il P.O.R 2014/2020 – Quota U.E. – Fondo FSE"
Codifica Piano dei Conti finanziario: E 2.01.05.01.005- Fondo Sociale Europeo (FSE)
Importo da accertare: € 398.683,68
Entrata Ricorrente
Codifica della transazione elementare (all. n. 7 al D. Lgs. n. 118/2011): 1 "Entrate derivanti da trasferimenti destinate al finanziamento dei progetti comunitari provenienti da amministrazioni pubbliche e da altri soggetti"
Debitore certo: Unione Europea
Titolo Giuridico

- POR Puglia FESR FSE 2014-2020 approvato con Decisione C(2015) 5854 del 13 agosto 2015, da ultimo modificata con Decisione C(2020) 4719 del 8/07/2020 dei competenti servizi della Commissione europea

Capitolo E2052820 "Trasferimenti per il P.O.R 2014/2020 – Quota Stato – Fondo FSE"
Codifica Piano dei Conti finanziario: E 2.01.01.01.001- Trasferimenti correnti da Ministeri
Importo da accertare: € 279.078,56
Entrata Ricorrente
Codifica della transazione elementare (all. n. 7 al D. Lgs. n. 118/2011): 1 "Entrate derivanti da trasferimenti destinate al finanziamento dei progetti comunitari provenienti da amministrazioni pubbliche e da altri soggetti"
Debitore certo: Ministero dell'Economia e delle Finanze
Titolo Giuridico

- POR Puglia FESR FSE 2014-2020 approvato con Decisione C(2015) 5854 del 13 agosto 2015, da ultimo modificata con Decisione C(2020) 4719 del 8/07/2020 dei competenti servizi della Commissione europea

PARTE SPESA
Si dispone l'impegno della complessiva somma di € 677.762,24 sui seguenti capitoli di spesa di cui:

- **Impegno di € 398.683,68 a valere sul**
  - Capitolo di spesa: U**1165862** "POR 2014-2020. FONDO FSE. AZIONE 8.6b – MISURE DI PROMOZIONE DEL WELFARE AZIENDALE E DI FORME DI LAVORO FAMILY FRIENDLY - TRASFERIMENTI CORRENTI A

IMPRESE. QUOTA UE"

- Missione 12 – Programma 10- Titolo 1 – Macroaggregato 4
- COFOG : 10.9
- Spesa Ricorrente - Programma di cui al punto 1 lett.i) allegato n.7 D.lgs. n.118/2011:1205
- Codifica della transazione elementare (all. n. 7 al D. Lgs. n. 118/2011): 3
- P.d.C: 1.04.03.99.999 - Trasferimenti correnti a altre imprese

- **Impegno di € 279.078,56 a valere sul**
- Capitolo di spesa: U**1166862** "POR 2014-2020. FONDO FSE. AZIONE 8.6b – MISURE DI PROMOZIONE DEL WELFARE AZIENDALE E DI FORME DI LAVORO FAMILY FRIENDLY - TRASFERIMENTI CORRENTI A IMPRESE. QUOTA STATO"
- Missione 12 – Programma 10- Titolo 1 – Macroaggregato 4
- COFOG : 10.9
- Spesa Ricorrente - Programma di cui al punto 1 lett.i) allegato n.7 D.lgs. n.118/2011:1205
- Codifica della transazione elementare (all. n. 7 al D. Lgs. n. 118/2011): 4
- P.d.C: 1.04.03.99.999 - Trasferimenti correnti a altre imprese

Causale: Programma Operativo FESR- FSE 2014/2020 Azione 8.6 - Sub-azione 8.6b - Avviso "*Attivazione di un Piano di Innovazione Family Friendly nelle PMI":* contributo provvisoriamente concesso per la realizzazione del progetto finanziato

Creditori:

PMI	P.Iva	Sede Legale	Importo da impegnare in €			CUP
			Su capitolo U1165862	Su capitolo U1166862	Totale	
Indaco Service soc.coop.	03063760734	Via Capozze, 10 - 74122 Taranto	49.388,49	34.571,94	83.960,43	B39J21025190007
Associazione PloteusImpresa Sociale	07237270728	Via Michele Troisi, 7/B, 70126 Bari	19.591,25	13.713,87	33.305,12	B39J21025200007
Noinenegia srl	07534030726	Corso Vito Fornari, 163 – 70056 Molfetta (BA)	26.765,80	18.736,06	45.501,86	B39J21025240007
Meltemi Vacanze&Resort soc.coop.	04100780750	Via G.Oberdan, 13G – 73100 Lecce	18.352,94	12.847,06	31.200,00	B39J21025210007
CE.D.AM. srl	01006840720	Via G. Pascoli,76 –76121 Barletta	38.294,12	26.805,88	65.100,00	B39J21025220007
Studio Suriano di Suriano Andrea, Vincenzo e Rosanna – Associazione tra professionisti	05839140729	Via Firenze, 37 – 76123 Andria (BT)	36.428,24	25.499,76	61.928,00	B39J21025260007
C.S.A. srl	06771630727	Via della Costituzione -76123 Andria (BT)	23.358,82	16.351,18	39.710,00	B39J21025280007
Alpha Pharma Servicesrl	07211700724	S.P. 231 Km. 5+200 – Parco Comm Barese Lotto 6/G, - 70032 Bitonto (BA)	52.617,65	36.832,35	89.450,00	B39J21026270007

Studio Scricco - Torre &Associati – Associazione professionale	06819340727	Parco dell'Umanita, 20 - 76121 Barletta (BT)	16.535,53	11.574,87	28.110,40	B39J21026000007
SE.GE.I.srl	06237360729	Via Don Pino Puglisi, 43 –76121 Barletta (BT)	5.163,39	3.614,37	8.777,76	B39J21026010007
MGM srl	03051540759	Strada Provinciale 363 Km. 39,00, n. snc - 73020 Vitigliano di Santa Cesarea Terme (LE)	49.406,47	34.584,53	83.991,00	B39J21026050007
Yakko srl	07928570725	Via Vittorio Veneto, 107/C – 70010 Adelfia (BA)	27.973,97	19.581,78	47.555,75	B39J21027940007
CDA srl	06328240723	Via F.lli Rosati, 33 – 70023 Gioia del Colle (Ba)	32.094,45	22.466,11	54.560,56	B39J21027950007
Francesco Schittulli –ditta individuale	06917680727	Via Principe Amedeo, 25 - 70121 BARI	2.712,56	1.898,80	4.611,36	B39J21027960007
Totale			398.683,68	279.078,56	677.762,24	

i cui dati sono specificati nella scheda anagrafico contabile, allegata al presente provvedimento

Dichiarazioni e attestazioni

- L'operazione contabile proposta assicura il rispetto dei vincoli di finanza pubblica vigenti e gli equilibri di Bilancio di cui al D.Lgs n.118/2011 e ss.mm.ii.
- la spesa disposta con il presente atto risulta avere obbligazione giuridicamente vincolante, creditore certo ed esigibile nell'anno 2021;
- il presente atto è soggetto a pubblicazione ex art 26 e 27 del D.lgs 33/2013
- esiste disponibilità sul capitolo di spesa innanzi indicato;

Visto di attestazione di disponibilità finanziaria
La Dirigente ad interim
della Sezione Inclusione Sociale Attiva

Tutto ciò premesso e considerato

La Dirigente ad interim
della Sezione Inclusione Sociale Attiva

- sulla base delle risultanze istruttorie di cui innanzi;
- viste le attestazioni in calce al presente provvedimento;

- ritenuto di dover provvedere in merito;
- e rilevata l'insussistenza di situazioni, anche potenziali, di conflitto di interessi ai sensi dell'art. 6 bis della L. 241/90, dell'art. 7 del DPR n. 62/2013. e dell'art 7 del Codice di comportamento dei dipendenti della Regione Puglia.

D E T E R M I N A

1 di **prendere atto** di quanto espresso in narrativa, che qui si intende integralmente riportato

2 di **dare atto** delle risultanze istruttorie relative al ventiduesimo gruppo di candidature, con le modalità e nei termini riportati nell'All.1, parte integrante e sostanziale del presente provvedimento;

3 di **approvare** i Piani di Innovazione Family Friendly presentati da Indaco Service soc. coop., Associazione Ploteus Impresa Sociale, Noinenegia srl, Meltemi Vacanze&Resort soc. coop., CE.D.AM. srl, Studio Suriano di Suriano Andrea, Vincenzo e Rosanna – Associazione tra professionisti, C.S.A. srl, Alpha Pharma Service srl, Studio Scricco - Torre & Associati – Associazione professionale, Yakko srl, SE.GE.I.srl, MGM srl, CDA srl, Francesco Schittulli – ditta individuale;

4 di **fissare** l'importo del contributo provvisorio concesso per la redazione ed implementazione dei Piani ammessi al finanziamento, con le modalità e nei termini riportati nell'All.2, parte integrante e sostanziale del presente provvedimento;

5 di **impegnare** sul bilancio corrente la complessiva somma di € 677.762,24 in favore delle PMI ammesse al finanziamento (Soggetti Beneficiari) come contributo finanziario provvisorio per la realizzazione del progetto finanziato, con le modalità e nei termini riportati nella "Sezione Adempimenti contabili di cui al D.lgs n. 118/2011.

6 Il **presente provvedimento**:

- è composto da n. 10 pagine e 2 Allegati;
- è unicamente formato con mezzi informatici e firmato digitalmente e sarà conservato, ai sensi delle Linee Guida del Segretario generale della Giunta Regionale e del Segretario Generale del Presidente, prot. n. AOO_022/652 del 31.3.2020;
- è redatto nel rispetto della tutela alla riservatezza dei cittadini, secondo quanto disposto dal nuovo Regolamento UE 679/2016 in materia di protezione dei dati personali nonché, in quanto compatibili, dal D. Lgs. n. 196/2003 e dal vigente Regolamento Regionale n. 5/2006 per il trattamento dei dati sensibili;
- viene trasmesso telematicamente alla Sezione Bilancio e Ragioneria per gli adempimenti di propria competenza;
- diventa esecutivo con il visto di regolarità contabile della Ragioneria che ne attesta la copertura finanziaria;
- sarà pubblicato in forma integrale all'Albo telematico provvisorio delle determinazioni del Dipartimento al Welfare sul SistemaPuglia per 10 giorni lavorativi e poi archiviato nel sistema informativo di gestione documentale della Regione Puglia, ai sensi dell'art. 20, comma 3 del DPGR n. 22/2021;
- è assoggettato agli obblighi di cui all'art. 23 del D.Lgs 14 marzo 2013 n. 33 e s.m.i;
- sarà pubblicato, ai sensi dell'art. 23 del decreto legislativo 33/2013 nella sezione "Amministrazione trasparente", sottosezione di I° livello Provvedimenti dirigenziali, sottosezione di II° livello "Provvedimenti dirigenti amministrativi" del sito www.regione.puglia.it;
- sarà pubblicato, ai sensi degli art.26 e 27 del decreto legislativo 33/2013 nella sezione "Amministrazione trasparente", sottosezione di I° livello Provvedimenti dirigenziali, sottosezione di II° livello "Concessione" del sito www.regione.puglia.it;
- sarà trasmesso all'Assessora al Welfare;
- sarà notificato ai soggetti beneficiari tramite pec;
- sarà trasmesso, tramite la piattaforma in uso:

- al Servizio Ragioneria, per i successivi adempimenti di competenza;
- al Segretariato della Giunta Regionale

La Dirigente ad interim
della Sezione Inclusione Sociale Attiva
Dr. ssa Laura Liddo

REGIONE PUGLIA

DIPARTIMENTO WELFARE
SEZIONE INCLUSIONE SOCIALE ATTIVA
SERVIZIO MINORI FAMIGLIE E PARI OPPORTUNITA'

Allegato 1

Risultanze istruttorie del ventiduesimo gruppo di candidature

Denominazione PMI	Ammessa alla valutazione di merito Sì/No	Punteggio Valutazione di merito	Ammissibile/Non ammissibile al finanziamento
Indaco Service soc. coop.	Sì	60	Ammissibile
Associazione Ploteus Impresa Sociale	Sì	69	Ammissibile
Noinenegia srl	Sì	57	Ammissibile
Meltemi Vacanze&Resort soc. coop.	Sì	65	Ammissibile
Fondoconsul srl	Sì	5	Non ammissibile
Francesco Misino – libero professionista	Sì	15	Non ammissibile
CE.D.AM. srl	Sì	60	Ammissibile
Studio Suriano di Suriano Andrea, Vincenzo e Rosanna – Associazione tra professionisti	Sì	60	Ammissibile
Patto Consulting impresa sociale soc.coop.	No		Non ammissibile
C.S.A. srl	Sì		Ammissibile
S.R.Q. – Servizi, Revisioni Qualità srl	Sì	30	Non ammissibile Non ammissibile
Triggiani Michele– libero professionista	No		Non ammissibile
Advision di Falcone Angelo – ditta individuale	No		Non ammissibile
Alpha Pharma Service srl	Sì	62	Ammissibile
Studio Scricco - Torre & Associati – Associazione professionale	Sì	60	Ammissibile
SE.GE.I.srl	Sì	47	Ammissibile
MGM srl	Sì	74	Ammissibile
Yakko srl	Sì	50	Ammissibile
CDA srl	Sì	55	Ammissibile
Francesco Schittulli – ditta individuale	Sì	50	Ammissibile

REGIONE PUGLIA

DIPARTIMENTO WELFARE
SEZIONE INCLUSIONE SOCIALE ATTIVA
SERVIZIO MINORI FAMIGLIE E PARI OPPORTUNITA'

Allegato 2

Piani di Innovazione Family Friendly ammessi al finanziamento – Costo Progetto e Contributo pubblico concesso

Denominazione PMI	P.IVA	Denominazione Piano di Innovazione Family Friendly	Contributo pubblico concesso	Costo totale progetto
Indaco Service soc. coop.	03063760734	Indaco Smart Working	83.960,43	94.964,43
Associazione Ploteus Impresa Sociale	07237270728	Training family friendly	33.305,12	40.440,40
Noinenegia srl	07534030726	Agile, il nuovo orizzonte aziendale	45.501,86	51.875,12
Meltemi Vacanze&Resort soc. coop.	04100780750	Team Working	31.200,00	35.200,00
CE.D.AM. srl	01006840720	Cambiare per migliorare	65.100,00	78.500,00
Studio Suriano di Suriano Andrea, Vincenzo e Rosanna – Associazione tra professionisti	05839140729	Innovation Working Progress	61.928,00	75.910,00
C.S.A. srl	06771630727	Smart Crations>Solutions>Advertising	39.710,00	47.950,00
Alpha Pharma Service srl	07211700724	PHARMASMART- COLLABORATIVE WORKING & FLESSIBILITY PLAN	89.450,00	99.750,00
Studio Scricco - Torre & Associati – Associazione professionale	06819340727	Lavorare Meglio per vivere meglio	28.110,40	32.813,00
SE.GE.I.srl	06237360729	Più tempo per me	8.777,76	9.971,76
MGM srl	03051540759	SME-T (Sistemi Manageriali Evoluti – Tecnologica.mente)	83.991,00	99.808,00
Yakko srl	07928570725	Lavorare in modo smart	47.555,75	60.114,14
CDA srl	06328240723	La conciliazione familiare come spinta per l'efficienza lavorativa	54.560,56	62.193,02
Francesco Schittulli – ditta individuale	06917680727	Promuovere attività in SMART WORKING	4.611,36	5.716,56

DETERMINAZIONE DEL DIRIGENTE SEZIONE INCLUSIONE SOCIALE ATTIVA 16 novembre 2021, n. 1524

Disimpegno delle risorse assegnate nel 2021 a ECOM IMAGING SRL per la realizzazione dei Piani di Innovazione Family Friendly a seguito di formale comunicazione di rinuncia al finanziamento. Approvazione del Piano di Innovazione Family Friendly presentato da ANTONIO GRINER-Libero professionista e impegno delle risorse. Avviso "Attivazione di un Piano di Innovazione Family Friendly nelle PMI" - POR Puglia FESR-FSE 2014-2020 OT VIII Azione 8.6 Sub azione 8.6.b "Misure di promozione del «welfare aziendale» e di nuove forme di organizzazione del lavoro family friendly"

La Dirigente ad interim della Sezione Inclusione Sociale Attiva

- VISTI gli articoli 4 e 5 della L.R. n. 7/1997;
- VISTA la Deliberazione di Giunta regionale n. 3261 del 28/7/1998;
- VISTI gli artt. 4 e 16 del D. Lgs. 165/2001;
- VISTO l'art. 32 della legge 18 giugno 2009, n. 69, che prevede l'obbligo di sostituire la pubblicazione tradizionale all'Albo ufficiale con la pubblicazione di documenti digitali sui siti informatici;
- VISTO l'art. 18 del Dlgs 196/2003 "Codice in materia di protezione dei dati personali" in merito ai principi applicabili ai trattamenti effettuati dai soggetti pubblici;
- VISTA la Determinazione dirigenziale n. 939 del 24/07/2020, del Servizio Personale e Organizzazione del Dipartimento Risorse Finanziarie e strumentali, personale e organizzazione, con la quale il Servizio Minori, Famiglie e Pari Opportunità è stato ricollocato nell'ambito organizzativo della Sezione Inclusione Sociale Attiva ed innovazione delle Reti Sociali;
- VISTO il decreto del Presidente della Giunta regionale n.22 del 22/01/2021, "Adozione di Alta Organizzazione. Modello Organizzativo "MAIA 2.0" che prevede che "a far data dall'insediamento dei Direttori di Dipartimento le strutture regionali corrispondenti alle attuali Sezioni, con le loro articolazioni in Servizi, sono collocate provvisoriamente negli ambiti dei Dipartimenti così come descritti nell'allegato A-bis" e che, come risulta da nota della Segreteria Generale della Giunta prot. n. AOO_022-602, il Direttore del Dipartimento Welfare si è insediato in data 06/05/2021;
- VISTO il Decreto del Presidente della Giunta regionale n. 22 del 22/01/2021 "Adozione di Alta Organizzazione. Modello Organizzativo "MAIA 2.0" che individua le Sezioni afferenti i Dipartimenti, e nella fattispecie per il Dipartimento al Welfare, la Sezione Inclusione Sociale Attiva e Innovazione e la Sezione Promozione della Salute e del Benessere;
- VISTA la deliberazione della Giunta regionale n.1289 del 28/07/2021, con cui sono state esplicitate le funzioni delle Sezioni di Dipartimento fra cui il Dipartimento al Welfare;
- VISTA la deliberazione della Giunta regionale n.263 del 10/08/2021, con cui sono state rinominate le due sezioni del Dipartimento al Welfare in Sezione Inclusione sociale attiva e Sezione Benessere sociale, Innovazione e sussidiarietà;
- VISTA la deliberazione della Giunta regionale n.1576 del 30/09/2021, con cui sono state attribuite funzioni vicarie di direzione ad interim della Sezione Inclusione sociale attiva alla Dott.ssa Laura Liddo;
- VISTA la Determinazione dirigenziale n. 9 del 3/03/2021 del Servizio Personale e Organizzazione del Dipartimento Risorse Finanziarie e strumentali, personale e organizzazione, di conferimento a decorrere dal 1 marzo 2021 dell'incarico di direzione del Servizio Minori, Famiglie e Pari Opportunità della Sezione Inclusione Sociale Attiva e Innovazione alla dott.ssa Francesca Basta;
- VISTE le Determinazioni dirigenziali del Direttore del Dipartimento Personale e organizzazione, che hanno prorogato, in attuazione delle deliberazione della Giunta regionale, gli incarichi di direzione dei Servizi della Giunta regionale, ivi inclusi quelli conferiti ad interim;
- VISTA la Determinazione dirigenziale n. 17 del 3/11/2021 del Direttore del Dipartimento Personale e Organizzazione, che ha prorogato ulteriormente, in attuazione della deliberazione della Giunta regionale

n. 1734 del 28/10/2021, gli incarichi di direzione dei Servizi della Giunta regionale, ivi inclusi quelli conferiti ad interim, sino al 31 gennaio 2022;

- VISTA la deliberazione della Giunta regionale n. 1794 del 5/11/2021, avente ad oggetto "POR Puglia FESR FSE 2014-2020. Adeguamento organizzativo a seguito del DPGR 22/2021 di adozione del modello di alta organizzazione "Maia 2.0" e ss.mm.ii.", che ha conferito la responsabilità delle Azioni del POR alle Sezioni di Dipartimento, secondo il loro contenuto funzionale, procedendo ad una modifica del DGR 833/20216, ed approvato l'adeguamento dell'organizzazione del POR al nuovo assetto organizzativo delineato da MAIA 2.0, alle modifiche dei Regolamenti comunitari e all'evoluzione del SI.GE.CO del POR, modificando l'allegato 1 della DGR 970/2016 e ss.mm.ii, attribuendo, nello specifico, la Responsabilità dell'Azione 8.6 "Interventi per la Conciliazione" alla Sezione Inclusione Sociale Attiva;
- VISTO il Decreto del Presidente della Giunta regionale n. 403 del 10/11/2021, avente ad oggetto "DPGR 9 agosto 2017, n. 483 "Atto di organizzazione per l'attuazione del Programma Operativo FESRFSE 2'14-2020". Adeguamenti al DPGR 22.01.2021, n.22 "Adozione Atto di Alta Organizzazione. Modello Organizzativo "Maia 2.0" e ss.mm.ii.;
- VISTA la Determinazione dirigenziale n. 430 del 16/05/2019, con la quale il Responsabile di Azione 8.6 ha conferito l'incarico di Responsabile di Sub-Azione 8.6.b dell'OT VIII – Azione 8.6 alla dr.ssa Francesca Venuleo;

Richiamati:

- il Regolamento (UE) n. 1303/2013 del Parlamento Europeo e del Consiglio del 17.12.2013, pubblicato sulla GUUE del 20.12.2013, recante disposizioni comuni sul Fondo europeo di sviluppo regionale, sul Fondo sociale europeo, sul Fondo di coesione, sul Fondo europeo agricolo per lo sviluppo rurale e sul Fondo europeo per gli affari marittimi e la pesca e disposizioni generali sul Fondo europeo di sviluppo regionale, sul Fondo sociale europeo, sul Fondo di coesione e sul Fondo europeo per gli affari marittimi e la pesca, e che abroga il Regolamento (CE) n. 1083/2006 del Consiglio;
- il Regolamento (UE) n. 1304/2013 del Parlamento Europeo e del Consiglio del 17.12.2013, pubblicato sulla GUUE del 20.12.2013, relativo al Fondo Sociale Europeo e che abroga il Regolamento (CE) n. 1081/2006 del Consiglio;
- il Regolamento (Ue) N. 1407/2013 della Commissione del 18 dicembre 2013 relativo all'applicazione degli articoli 107 e 108 del trattato sul funzionamento dell'Unione europea agli aiuti «de minimis»;
- il Regolamento Regionale del 18 Dicembre 2018, n. 18 - Modifiche del regolamento regionale 1 agosto 2014, n. 15 "Regolamento per la concessione di aiuti di importanza minore (de minimis) alle PMI ed abrogazione dei Regolamenti regionali 31 gennaio 2012, n. 2, 29 maggio 2012, n. 9, 20 agosto 2012, n. 19 e 7 febbraio 2013, n.1";
- il Regolamento di esecuzione (UE) n. 1011/2014 della Commissione, recante modalità di esecuzione del regolamento (UE) n. 1303/2013 del Parlamento europeo e del Consiglio per quanto riguarda i modelli per la presentazione di determinate informazioni alla Commissione e le norme dettagliate concernenti gli scambi di informazioni tra beneficiari e autorità di gestione, autorità di certificazione, autorità di audit e organismi intermedi;
- il Regolamento delegato (UE) n. 480/2014 della Commissione del 3 marzo 2014 che integra il regolamento (UE) n. 1303/2013 del Parlamento europeo e del Consiglio recante disposizioni comuni sul Fondo europeo di sviluppo regionale, sul Fondo sociale europeo, sul Fondo di coesione, sul Fondo europeo agricolo per lo sviluppo rurale e sul Fondo europeo per gli affari marittimi e la pesca e disposizioni generali sul Fondo europeo di sviluppo regionale, sul Fondo sociale europeo, sul Fondo di coesione e sul Fondo europeo per gli affari marittimi e la pesca;
- il Regolamento delegato (UE) n. 240/2014 della Commissione Europea del 7.01.2014 recante un codice Europeo di condotta sul Partenariato nell'ambito dei fondi strutturali e d'investimento europei;
- il Regolamento di esecuzione (UE) n. 215/2014 della Commissione Europea del 7.03.2014 che stabilisce

norme di attuazione del regolamento (UE) n. 1303/2013 del Parlamento europeo e del Consiglio, recante disposizioni comuni sul FESR, sul FSE, sul FC, sul FEASR e sul FEAMP;

- il Regolamento di esecuzione (UE) n. 821/2014 della Commissione Europea del 28.07.2014 recante modalità di applicazione del regolamento (UE) n. 1303/2013 per quanto riguarda le modalità dettagliate per il trasferimento e la gestione dei contributi dei programmi, le relazioni sugli strumenti finanziari, le caratteristiche tecniche delle misure di informazione e di comunicazione per le operazioni e il sistema di registrazione e memorizzazione dei dati;
- il Regolamento (UE, EURATOM) 2018/1046 del Parlamento europeo e del Consiglio, del 18 luglio 2018, che stabilisce le regole finanziarie applicabili al bilancio generale dell'Unione, che modifica i regolamenti (UE) n. 1296/2013, (UE) n. 1301/2013, (UE) n. 1303/2013, (UE) n. 1304/2013, (UE) n. 1309/2013, (UE) n. 1316/2013, (UE) n. 223/2014, (UE) n. 283/2014 e la decisione n. 541/2014/UE e abroga il regolamento (UE, EURATOM) n. 966/2012
- l'Accordo di Partenariato con l'Italia approvato con Decisione di esecuzione della Commissione C(2014) 8021 del 29.10.2014;
- l'Accordo di Partenariato relativo ai Fondi Strutturali e di investimento europei adottato dalla Commissione Europea con la Decisione C(2014)8041 finale, del 29.10.2014;
- il Programma Operativo FESR FSE 2014-2020 della Regione Puglia (di seguito POR Puglia 2014-2020), approvato con Decisione di esecuzione C(2015) 5854 dalla Commissione Europea in data 13 agosto 2015, da ultimo modificato con Decisione di esecuzione della Commissione C(2018) 7150 finale del 23 ottobre 2018;
- le Deliberazioni n. 582 del 26 aprile 2016 e 977 del 20 giugno 2017 con cui la Giunta Regionale ha preso atto del documento "Metodologia e criteri per la selezione delle operazioni del Programma Operativo FESR-FSE 2014-2020" approvato, ai sensi dell'art. 110 (2) lett. a) del Reg. (UE) n. 1303/2013, dal Comitato di Sorveglianza del POR Puglia 2014-2020;.
- la Deliberazione della Giunta Regionale n. 1735 del 06.10.2015, avente ad oggetto "POR PUGLIA 2014-2020. Approvazione definitiva e presa d'atto della Decisione della Commissione Europea. Istituzione capitoli di spesa";
- la Deliberazione della Giunta Regione n.15 novembre 2018, n. 2029 avente ad oggetto "POR PUGLIA FESR FSE 2014-2020. Modifica del Programma Operativo. Presa d'atto della Decisione di esecuzione della Commissione Europea C(2018) 7150 del 23/10/2018".
- il D.P.R. del 5 febbraio 2018, n. 22 "Regolamento recante i criteri sull'ammissibilità delle spese per i programmi cofinanziati dai Fondi strutturali di investimento europei (SIE) per il periodo di programmazione 2014/2020" (GU n.71 del 26.03.2018);
- l'Atto Dirigenziale n. 39 del 21/06/2017, e ss.mm. e ii., avente ad oggetto "Adozione del documento descrittivo del Sistema di Gestione e Controllo del POR Puglia FESR-FSE 2014-2020 (Si.Ge.Co.) redatto ai sensi degli articoli 72, 73 e 74 del Regolamento (UE) n. 1303/2013";
- il Vademecum delle spese ammissibili al P.O. FSE 2014/2020, Coordinamento delle Regioni – Regione Toscana - Prot. 0934.18. coord. del 28.05.18.
- il D.Lgs. 23 giugno 2011, n. 118 come integrato dal D.Lgs. 10 agosto 2014, n. 126 "Disposizioni integrative e correttive del D.Lgs. 118/2011 recante disposizioni in materia di armonizzazione dei sistemi contabili e degli schemi di bilancio delle Regioni, degli enti locali e dei loro organismi, a norma degli articoli 1 e 2 della L. 42/2009;
- la Legge regionale 30 dicembre 2020, n. 35 Disposizioni per la formazione del bilancio di previsione 2021 e bilancio pluriennale 2021-2023 della Regione Puglia - legge di stabilità regionale 2021
- la Legge regionale 30 dicembre 2020, n. 36 "Bilancio di previsione della Regione Puglia per l'esercizio finanziario 2021 e bilancio pluriennale 2021-2023 della Regione Puglia";
- la Deliberazione di Giunta regionale n. 71 del 18/01/2021 di approvazione del Documento tecnico di accompagnamento e del Bilancio finanziario gestionale 2021-2023.

Sulla base dell'istruttoria espletata dal Responsabile del procedimento amministrativo, rileva quanto segue:

Premesso che:

- il Programma Operativo Puglia FESR-FSE 2014/2020 (CCI 2014IT16M2OP002) adottato dalla Commissione europea a chiusura del negoziato formale con Decisione CE C(2015) 5854 del 13 agosto 2015 da ultimo modificato con Decisione di esecuzione della Commissione C(2018) 7150 finale del 23 ottobre 2018 all'OT VIII ha fissato gli obiettivi generali di intervento e le priorità di investimento per l'attuazione di una strategia regionale a sostegno dell'occupazione;
- nell'ambito del POR Puglia FESR-FSE 2014-2020, con la Sub-Azione 8.6b "Misure di promozione del «welfare aziendale» e di nuove forme di organizzazione del lavoro family friendly" si intende supportare la diffusione di misure di sostegno alla genitorialità e alla conciliazione vita-lavoro e lo sviluppo di modelli organizzativi family friendly a beneficio dei lavoratori/trici all'interno del tessuto produttivo pugliese.
- con deliberazione della Giunta regionale n. 1557 del 2/08/2019 (pubblicata nel BURP n. 106 del 17/09/2019) si è provveduto ad approvare gli indirizzi operativi per l'avvio delle procedure di selezione dei beneficiari dell'Azione 8.6 dell'O.T. VIII – PO FSE 214/2020 Sub Azione 8.6b e ad attivare risorse complessive per l'attuazione della Sub Azione per € 16.000.000,00 a valere sul PO FESR – FSE 2014/2020, di cui € 1.500.000,00 per la Promozione del welfare aziendale e della flessibilità nelle PMI, e € 14.500.000,00 per l'Avviso Attivazione di un Piano di Innovazione Family Friendly nelle PMI, a supporto della implementazione di modelli organizzativi family friendly nel tessuto produttivo pugliese.
- In attuazione della suddetta deliberazione della Giunta regionale, con la Determinazione dirigenziale n.195 del 9/03/2020 (pubblicata nel BURP n. 53 del 16/04/2020), è stato approvato l'Avviso Pubblico "Attivazione di un Piano di Innovazione Family Friendly nelle PMI" e si è provveduto all'accertamento in entrata e alla registrazione dell'obbligazione giuridica non perfezionata in favore delle PMI pugliesi sul Bilancio vincolato della somma complessiva di € 14.500.000,00, rimandando a successivo atto l'impegno delle risorse, a seguito dell'individuazione dei singoli beneficiari;
- con la Determinazione dirigenziale n.383 del 12/05/2020 si è provveduto ad approvare alcune modifiche e integrazioni all'Avviso, al fine di consentire il riconoscimento delle spese sostenute anche in data antecedente alla sottoscrizione del Disciplinare, a salvaguardia della riconoscibilità delle spese sostenute dai potenziali beneficiari dell'Avviso per la tempestiva attivazione di modalità di lavoro in remoto a causa dell'emergenza Covid-19, correggere alcuni errori materiali ed esplicitare l'inclusione dei liberi professionisti tra i beneficiari dell'Avviso;
- con la Determinazione dirigenziale n. 394 del 15/05/2020 si è provveduto a nominare i componenti del nucleo di Valutazione, chiamato a valutare le candidature ritenute ammissibili, sulla base dei criteri indicati dall'art.6.2 dell'Avviso, sotto il profilo del merito;
- con Determinazioni Dirigenziali si è provveduto, a valle degli esiti istruttori, ad approvare i progetti ammissibili al finanziamento, ad accertare e impegnare le risorse in favore delle PMI ammesse al finanziamento (Soggetti Beneficiari) come contributo finanziario provvisorio per la realizzazione dei progetti finanziati;

Considerato che:

- ECOM IMAGING SRL ha rinunciato al finanziamento concesso con A.D. n. 116 del 21/04/2021, per un importo complessivo di € 23.614,18 per la realizzazione del progetto "ECOM IMAGING FAMILY FRIENDLY" con pec del 1/07/2021 (ns prot. 146/9603);
- è stata conclusa l'istruttoria relativa alla candidatura presentata da ANTONIO GRINER – libero professionista

Ritenuto, per le motivazioni sopra riportate, di provvedere a:

- prendere atto dell'avvenuta rinuncia al finanziamento denominato "ECOM IMAGING FAMILY FRIENDLY" concesso con AD 116/2021 in favore di ECOM IMAGING SRL giusta PEC del 01/07/2021;

- disporre la riduzione dell'accertamento di complessivi € 23.614,18 assunto con AD 116/2021
- disporre la riduzione dell'impegno di spesa di complessivi € 23.614,18 assunto con AD 116/2021
- dare atto delle risultanze relative alla candidatura presentata da ANTONIO GRINER – libero professionista e di fissare l'importo del contributo provvisorio concesso per la redazione ed implementazione del Piano ammesso al finanziamento, con le modalità e nei termini riportati nell'All.1, parte integrante e sostanziale del presente provvedimento;
- di approvare il Piano di Innovazione Family Friendly presentato da ANTONIO GRINER – libero professionista;
- di impegnare sul bilancio corrente la complessiva somma di € 37.010,40 in favore di ANTONIO GRINER – libero professionista come contributo finanziario provvisorio per la realizzazione del progetto finanziato, con le modalità e nei termini riportati nella "Sezione Adempimenti contabili di cui al D.lgs n. 118/2011;

Verifica ai sensi del Regolamento UE n. 679/2016

e del D.lgs. n. 196/2003, come modificato dal D.lgs. n. 101/2018

Garanzie alla riservatezza

La pubblicazione dell'atto all'albo, salve le garanzie previste dalla legge n. 241/1990 e dal Dlgs n.33/2013 in tema di accesso ai documenti amministrativi, avviene nel rispetto della tutela alla riservatezza dei cittadini, secondo quanto disposto dal Regolamento (UE) n. 679/2016 e dal D.lgs. n. 196/2003 e ss.mm.ii in materia di protezione dei dati personali,nonché dal vigente Regolamento regionale n.5/2006 per il trattamento dei dati sensibili e giudiziari. Ai fini della pubblicità legale, l'atto destinato alla pubblicazione è redatto in modo da evitare la diffusione di dati personali identificativi non necessari ovvero il riferimento a dati sensibili; qualora tali dati fossero indispensabili per l'adozione dell'atto, essi sono trasferiti in documenti separati, esplicitamente richiamati.

Sezione adempimenti contabili di cui alla L.R. n.28/2001 e al D.Lgs. n. 118/2011 e ss.mm.ii.

Il presente provvedimento comporta la riduzione degli accertamenti e degli impegni assunti con AD 116/2021 per € 23.614,18 e l'accertamento e l'impegno di € 37.010,40 così come descritto nella sezione adempimenti contabili

PARTE ENTRATA
Bilancio vincolato
Esercizio finanziario: 2021
Spesa ricorrente

CRA 2 . 06
Capitolo E2052810 "Trasferimenti per il P.O.R 2014/2020 – Quota U.E. – Fondo FSE"
Codifica Piano dei Conti finanziario: E 2.01.05.01.005 -Trasferimenti correnti dall'Unione Europea
Riduzione accertamento n. 6021039615 assunto con AD 116/2021 a seguito di rinuncia del beneficiario per € 13.890,69
Accertamento : di € 21.770,82 di cui € 7.880,13 a discarico della prenotazione n. 6021002069 assunta con AD 195/2020
Codifica della transazione elementare (all. n. 7 al D. Lgs. n. 118/2011): 1 "Entrate derivanti da trasferimenti destinate al finanziamento dei progetti comunitari provenienti da amministrazioni pubbliche e da altri soggetti"
Debitore certo: Unione Europea
Titolo giuridico che supporta il credito: Decisione di esecuzione della Commissione C(2018) 7150 finale del 23 ottobre 2018 dei competenti Servizi della Commissione Europea

CRA 2**.** 06
Capitolo E2052820 "Trasferimenti per il P.O.R 2014/2020 – Quota Stato – Fondo FSE"
Codifica Piano dei Conti finanziario: E 2.01.01.01.001 - Trasferimenti correnti da Amministrazioni Centrali
Riduzione accertamento n. 6021039616 assunto con AD 116/2021 a seguito di rinuncia del beneficiario per € 9.723,49
Accertamento : di € 15.239,58 di cui € 5.516,09 a discarico della prenotazione n. 6021002070 assunta con AD 195/2020

Codifica della transazione elementare (all. n. 7 al D. Lgs. n. 118/2011): 1 "Entrate derivanti da trasferimenti destinate al finanziamento dei progetti comunitari provenienti da amministrazioni pubbliche e da altri soggetti"
Debitore certo: Ministero dell'Economia e delle Finanze
Titolo giuridico che supporta il credito: Decisione di esecuzione della Commissione C(2018) 7150 finale del 23 ottobre 2018 dei competenti Servizi della Commissione Europea

PARTE SPESA
Bilancio vincolato
Esercizio finanziario: 2021
Spesa ricorrente
CRA 2 . 06

Capitolo di spesa: U1165862 "POR 2014-2020. FONDO FSE. AZIONE 8.6b – MISURE DI PROMOZIONE DEL WELFARE AZIENDALE E DI FORME DI LAVORO FAMILY FRIENDLY - TRASFERIMENTI CORRENTI A IMPRESE. QUOTA UE"

Missione 12 Programma 10 Titolo 1 Macroaggregato 4

UE : 3

Spesa Ricorrente - Programma di cui al punto 1 lett.i) allegato n.7 D.lgs. n.118/2011:1205

COFOG 10.9

PdC : U.1.04.03.99.999 - Trasferimenti correnti a altre imprese

Riduzione, a seguito di espressa rinuncia a finanziamento, dell'impegno n. 3021026664, assunto con A.D. n. 116/2021 per l'importo di € 13.890,69 in favore di Ecom Imaging srl C.F./P.Iva 07071010727;

Impegno di spesa di **€** 21.770,82 di cui € 7.880,13 a discarico della prenotazione di spesa n. 3521000204 (Quota UE) assunta con AD 195/2020 ed in favore di Antonio Griner – libero professionista

Codifica del programma: 5 - Interventi per le famiglie

Capitolo di spesa: U**1166862** "POR 2014-2020. FONDO FSE. AZIONE 8.6b – MISURE DI PROMOZIONE DEL WELFARE AZIENDALE E DI FORME DI LAVORO FAMILY FRIENDLY - TRASFERIMENTI CORRENTI A IMPRESE. QUOTA STATO"

Missione 12 Programma 10 Titolo 1 Macroaggregato 4
UE : 3
Spesa Ricorrente - Programma di cui al punto 1 lett.i) allegato n.7 D.lgs. n.118/2011:1205

COFOG 10.9

PdC : U.1.04.03.99.999 - Trasferimenti correnti a altre imprese

Riduzione, a seguito di espressa rinuncia a finanziamento, dell'impegno n. 3021026664, assunto con A.D. n. 116/2021 per l'importo di € 9.723,49 in favore di Ecom Imaging srl C.F./P.Iva 07071010727;

Impegno di spesa di € 15.239,58 di cui € 5.516,09 a discarico della prenotazione di spesa 3521000205 (quota Stato) assunta con AD 195/2020 ed in favore di Antonio Griner – libero professionista

Codifica del programma: 5 - Interventi per le famiglie
Beneficiario: Antonio Griner – libero professionista – P.IVA 04580890723 i cui dati sono specificati nella scheda anagrafico contabile, allegata al presente provvedimento

PEC: studioantoniogriner@pec.valorelegale.it

Causale dell'impegno:

Programma Operativo FESR- FSE 2014/2020 Azione 8.6 - Sub-azione 8.6b - Avviso "*Attivazione di un Piano di Innovazione Family Friendly nelle PMI": contributo provvisoriamente concesso per la realizzazione del* progetto finanziato

Dichiarazioni e attestazioni

- L'operazione contabile proposta assicura il rispetto dei vincoli di finanza pubblica vigenti e gli equilibri di Bilancio di cui al D.Lgs n.118/2011 e ss.mm.ii.
- la spesa disposta con il presente atto risulta avere obbligazione giuridicamente vincolante, creditore certo ed esigibile nell'anno 2021;
- il presente atto è soggetto a pubblicazione ex art 26 e 27 del D.lgs 33/2013
- esiste disponibilità sui capitoli di spesa innanzi indicati;

Visto di attestazione di disponibilità finanziaria
La Dirigente ad interim
della Sezione Inclusione Sociale Attiva

Tutto ciò premesso e considerato

La Dirigente ad interim
della Sezione Inclusione Sociale Attiva

- sulla base delle risultanze istruttorie di cui innanzi;
- viste le attestazioni in calce al presente provvedimento;
- ritenuto di dover provvedere in merito;
- e rilevata l'insussistenza di situazioni, anche potenziali, di conflitto di interessi ai sensi dell'art. 6 bis della L. 241/90, dell'art. 7 del DPR n. 62/2013. e dell'art 7 del Codice di comportamento dei dipendenti della Regione Puglia.

D E T E R M I N A

1. Di prendere atto di quanto espresso in narrativa, che qui si intende integralmente riportato.
2. Di prendere atto dell'avvenuta rinuncia al finanziamento concesso in favore di Ecom Imaging srl per la realizzazione del Piano di Innovazione Family Friendly a seguito di formale comunicazionee per l'effetto provvedere alla riduzione degli accertamenti e degli impegni assunti con AD 116/2021, così come descritto nella sezione adempimenti contabili del presente atto.
3. Di dare atto delle risultanze relative alla candidatura presentata da Antonio Griner - libero professionista

e di fissare l'importo del contributo provvisorio concesso per la redazione ed implementazione del Piano ammesso al finanziamento, con le modalità e nei termini riportati nell'All.1, parte integrante e sostanziale del presente provvedimento.

4. Di provvedere all'accertamento in parte entrata e all'impegno in parte spesa di € 37.010,40 per l'ammissione a finanziamento del progetto promosso da Antonio Griner – libero professionista, (Soggetto Beneficiario) come contributo finanziario provvisorio e secondo le indicazioni descritte nella sezione adempimenti contabili del presente atto.
5. Di approvare il Piano di Innovazione Family Friendly presentato da Antonio Griner - libero professionista;
6. Di dare atto che **il** presente provvedimento:

- è composto da n. 9 pagine e 1 Allegato;
- è unicamente formato con mezzi informatici e firmato digitalmente e sarà conservato, ai sensi delle Linee Guida del Segretario generale della Giunta Regionale e del Segretario Generale del Presidente, prot. n. AOO_022/652 del 31.3.2020;
- è redatto nel rispetto della tutela alla riservatezza dei cittadini, secondo quanto disposto dal nuovo Regolamento UE 679/2016 in materia di protezione dei dati personali nonché, in quanto compatibili, dal D. Lgs. n. 196/2003 e dal vigente Regolamento Regionale n. 5/2006 per il trattamento dei dati sensibili;
- viene trasmesso telematicamente alla Sezione Bilancio e Ragioneria per gli adempimenti di propria competenza;
- diventa esecutivo con il visto di regolarità contabile della Ragioneria che ne attesta la copertura finanziaria;
- sarà pubblicato in forma integrale all'Albo telematico provvisorio delle determinazioni del Dipartimento al Welfare sul SistemaPuglia per 10 giorni lavorativi e poi archiviato nel sistema informativo di gestione documentale della Regione Puglia, ai sensi dell'art. 20, comma 3 del DPGR n. 22/2021;
- è assoggettato agli obblighi di cui all'art. 23 del D.Lgs 14 marzo 2013 n. 33 e s.m.i;
- sarà pubblicato, ai sensi dell'art. 23 del decreto legislativo 33/2013 nella sezione "Amministrazione trasparente", sottosezione di I° livello Provvedimenti dirigenziali, sottosezione di II° livello "Provvedimenti dirigenti amministrativi" del sito www.regione.puglia.it;
- sarà pubblicato, ai sensi degli art.26 e 27 del decreto legislativo 33/2013 nella sezione "Amministrazione trasparente", sottosezione di I° livello Provvedimenti dirigenziali, sottosezione di II° livello "Concessione" del sito www.regione.puglia.i;
- sarà trasmesso all'Assessora al Welfare;
- sarà notificato ai soggetti beneficiari tramite pec;
- sarà trasmesso, tramite la piattaforma in uso:

- al Servizio Ragioneria, per i successivi adempimenti di competenza;
- al Segretariato della Giunta Regionale

La Dirigente ad interim
della Sezione Inclusione Sociale Attiva
Dr. ssa Laura Liddo

REGIONE PUGLIA

DIPARTIMENTO WELFARE
SEZIONE INCLUSIONE SOCIALE ATTIVA
SERVIZIO MINORI FAMIGLIE E PARI OPPORTUNITA'

Allegato 1

Risultanza istruttoria candidatura Antonio Griner - libero professionista – Costo Progetto e Contributo pubblico concesso

Denominazione Piano di Innovazione Family Friendly	Ammessa alla valutazione di merito Sì/No	Punteggio Valutazione di merito	Ammissibile/Non ammissibile al finanziamento	Contributo pubblico concesso	Costo totale progetto
ORARIO NO PROBLEM!	Sì	57	Ammissibile	37.010,40	44.822,40

DETERMINAZIONE DEL DIRIGENTE SEZIONE INCLUSIONE SOCIALE ATTIVA 2 dicembre 2021, n. 1590

D.P.C.M 13 Novembre 2020 - D.G.R. n. 1593 del 5/10/2021 - D.D. 1491 del 3/11/2021 - AVVISO PUBBLICO "ACCESSO AI CONTRIBUTI STATALI DESTINATI ALLE CASE RIFUGIO" - Approvazione elenco dei soggetti ammessi a contributo - Impegno di spesa cap U781042 - CUP B79J21034410001

LA DIRIGENTE AD INTERIM DELLA SEZIONE INCLUSIONE SOCIALE ATTIVA

- Visti gli articoli 4 e 5 della L.R. n. 7/1997;
- Visti gli artt. 4 e 16 del D. Lgs. 165/2001;
- Visto l'art. 32 della legge 18 giugno 2009, n. 69, che prevede l'obbligo di sostituire la pubblicazione tradizionale all'Albo ufficiale con la pubblicazione di documenti digitali sui siti informatici;
- Visti gli artt. 20 e 21 del Codice dell'Amministrazione Digitale (CAD), di cui al D.L.gs n. 82/2005, come modificato dal D.lgs 13 dicembre 2017 n. 217;
- la nota AOO_022_569 del 24 marzo 2020 con la quale il Segretario Generale della Giunta Regionale ha trasmesso le "Linee guida per la gestione degli Atti Dirigenziali come documenti originali informatici con il sistema CIFRA1";
- Visto il D.L.gs. n. 118/2011, come integrato dal D.Lgs. n. 126/2014 "Disposizioni integrative e correttive del D.Lgs. n. 118/2011 recante disposizioni in materia di armonizzazione dei sistemi contabili e degli schemi di bilancio delle regioni, degli enti locali e dei loro organismi" .
- Vista la Legge regionale 30 dicembre 2020, n. 35 "Disposizioni per la formazione del bilancio di previsione per l'esercizio finanziario 2021 e bilancio pluriennale 2021-2023 della Regione Puglia (Legge di stabilità regionale 2021)".
- Vista la legge 30 dicembre 2020 n.36 "Bilancio di previsione della Regione Puglia per l'esercizio finanziario 2021 e pluriennale 2021-2023".
- Vista la Deliberazione di Giunta regionale n. 71 del 18/01/2021 di "Approvazione del Documento tecnico di accompagnamento e del Bilancio finanziario gestionale 2021-2023".
- Visto il Regolamento UE 2016/679, "relativo alla protezione delle persone fisiche con riguardo al trattamento dei dati personali, nonché alla libera circolazione di tali dati e che abroga la direttiva 95/46/CE (regolamento generale sulla protezione dei dati)" e il successivo D.Lgs. n. 101/2018 recante "Disposizioni per l'adeguamento della normativa nazionale alle disposizioni del regolamento (UE) 2016/679 del Parlamento europeo e del Consiglio, del 27 aprile 2016".
- Vista la Deliberazione G.R. n. 1974 del 07/12/2020, recante "Approvazione Atto di Alta Organizzazione. Modello Organizzativo 'MAIA 2.0'".
- Visto il D.P.G.R. n. 22 del 22/01/2021 recante "Adozione Atto di Alta Organizzazione. Modello Organizzativo 'MAIA 2.0' ", comprensivo dei relativi allegati;
- Considerato che il DPGR su citato prevede che "a far data dall'insediamento dei Direttori di Dipartimento le strutture regionali corrispondenti alle attuali Sezioni, con le loro articolazioni in Servizi, sono collocate provvisoriamente negli ambiti dei Dipartimenti così come descritti nell'allegato A-bis" e che, come risulta da nota della Segreteria Generale della Giunta prot. n. AOO_022-602, il Direttore del Dipartimento Welfare si è insediato in data 06/05/2021.
- Considerato che con DGR 1289 del 28/07/2021 sono state esplicitate le funzioni delle Sezioni di Dipartimento fra cui il Dipartimento al Welfare.
- Considerato che con DPGR 263 del 10/08/2021 vengono rinominate le due sezioni del Dipartimento al Welfare in Sezione Inclusione sociale attiva e Sezione Benessere sociale, Innovazione e sussidiarietà;
- Richiamata la D.G.R. n. 1576 del 30/09/2021 con cui sono state attribuite funzioni vicarie di direzione ad interim della Sezione Inclusione sociale attiva alla Dott.ssa Laura Liddo.
- Richiamata la determinazione dirigenziale n. 06/09 del 3 marzo 2021 con cui il Servizio Personale conferisce l'incarico di direzione del "Servizio Minori, Famiglie e Pari Opportunità" della Sezione Inclusione Sociale Attiva e Innovazione alla dott.ssa Francesca Basta.

- Viste le determinazioni del Servizio Personale e Organizzazione del Dipartimento Risorse Finanziarie e strumentali, personale e organizzazione n. 13 del 29 aprile 2021 di proroga al 30 giugno 2021, n. 4 del 01 luglio 2021 di proroga al 31 agosto 2021, e n. 7 del 1 settembre 2021 di ulteriore proroga al 31 ottobre 2021, e la determinazione della Direzione del Dipartimento Personale ed Organizzazione n.17 del 3/11/2021 di proroga dell'incarico di direzione del Servizio Minori, Famiglie e Pari Opportunità alla dott.ssa Francesca Basta fino alla data di conferimento degli incarichi di direzione in essere dei Servizi della Giunta regionale, compresi quelli conferiti ad interim, e comunque non oltre il 31/01/2022.

Sulla base dell'istruttoria espletata dalla funzionaria istruttrice e dalla responsabile del procedimento amministrativo, dalla quale emerge quanto segue.

PREMESSO CHE:

- nella seduta della Conferenza Stato-Regioni 5 novembre 2020 è stata sancita Intesa sullo schema di D.P.C.M relativo alla ripartizione delle risorse del "*Fondo per le politiche relative ai diritti e alle pari opportunità*" per l'anno 2020, con repertorio atti n. 186;
- con il D.P.C.M. del 13 novembre 2020, vengono ripartite le risorse del "Fondo per le politiche relative ai diritti e alle pari opportunità" anno 2020, di cui all'articolo 5-bis, comma 1, del decreto legge 14/08/20103, n. 93, convertito nella legge 119/2013;
- Il D.P.C.M. 13 novembre 2020 "Ripartizione delle risorse del «Fondo per le politiche relative ai diritti e alle pari opportunità» anno 2019, di cui agli articoli 5 e 5 -bis del decreto-legge 14 agosto 2013, n. 93, convertito con modificazioni nella legge 15 ottobre 2013, n. 119, per l'anno 2020;
- al fine di dare attuazione a quanto previsto dall'art. 5, comma 2, lettera d) del decreto-legge 14 agosto 2013, n. 93, e tenuto conto di quanto disposto dall'art. 18 –bis del decreto-legge 17 marzo 2020, n. 18, convertito con modificazioni dalla legge 24 aprile 2020, n. 27, il DPCM 13 novembre 2020 provvede a ripartire tra le Regioni e le Province autonome di Trento e Bolzano l'importo di euro **22.000.000,00** a valere sul Fondo di cui all'art. 5 -bis del medesimo decreto legge 14 agosto 2013, n. 93, in base ai seguenti criteri:
  a. euro 9.500.000,00 al finanziamento dei centri antiviolenza pubblici e privati già esistenti in ogni regione;
  b. euro 9.500.000,00 al finanziamento delle case rifugio pubbliche e private già esistenti in ogni regione;
  c. euro 3.000.000,00 in favore delle case rifugio pubbliche e private esistenti su tutto il territorio nazionale in considerazione delle esigenze straordinarie ed urgenti derivanti dalla diffusione del COVID-19 e delle norme di contenimento ad essa collegate.
- secondo il riparto approvato con il DPCM 13 novembre 2020, Tabelle 1-2, le risorse destinate alla Regione Puglia per l'attuazione degli interventi di cui all'art 5 bis del decreto-legge 14 agosto 2013, n. 93, sono pari a **€.1.512.388,99;**
- lo stesso DPCM 13 novembre 2020, all'art. 3, definisce *i Criteri di riparto per il finanziamento degli interventi regionali di cui all'art. 5 del decreto-legge n. 93 del 2014, lettere* a) *,* b) *,* c) *,* e) *,* f) *,* h) *,* i) *e* l), per un importo complessivo di euro **6.000.000,00** ripartito tra Regioni e Province autonome;
- secondo il riparto approvato con il DPCM 2020, Tabella 3, le risorse destinate alla Regione Puglia per l'attuazione degli interventi di cui all'art 5 del decreto-legge 14 agosto 2013, n. 93, sono pari a **€ 418.799,87;**

CONSIDERATO CHE:

- con nota prot. n. 3104 del 16/3/2021 la Regione Puglia ha provveduto a richiedere il trasferimento delle risorse assegnate dal DPCM 2020 e inviato la scheda programmatica, ai sensi dell'art. 4 del DPCM 13/11/2020;
- con nota prot. n. 5161 del 26/5/2021, il Dipartimento per le Pari Opportunità della Presidenza del Consiglio dei Ministri comunicava l'approvazione della scheda programmatica;
- le risorse complessive sono state incamerate con reversale d'incasso n.73089/2021 giusto accertamento 6021058976;
- con D.G.R n. 1593/2021, unitamente alla variazione al Bilancio di previsione 2021 e pluriennale 2021-2023 per l'iscrizione delle suddette somme, è stata approvata la programmazione degli interventi e sono stati

forniti indirizzi operativi ai fini della loro realizzazione in continuità con quanto già previsto dal D.P.C.M 4 Dicembre 2019;

- in attuazione di quanto definito in sede di programmazione con la D.G.R n. 1593/2021, le risorse di cui all'art 5 bis del DPCM 13/11/2020 sono così programmate:
  - ***euro 710.689,91*** *da destinare al sostegno/potenziamento dei centri antiviolenza privati esistenti, al fine di garantire le attività e gli interventi previsti dall'Intesa della Conferenza Stato-Regioni del 27/11/2014 nonché dalla normativa regionale. Una quota maggiore di risorse sarà assicurata ai centri antiviolenza che hanno attivato nuovi sportelli a valere sulle risorse dei precedenti DPCM e che risultano ad oggi operativi, in modo da continuare a garantirne la sostenibilità;*
  - ***euro 609.291,30*** *da destinare al sostegno/potenziamento delle case rifugio esistenti al fine di garantire le attività e gli interventi previsti dall'Intesa della Conferenza Stato-Regioni del 27/11/2014 nonché dalla normativa regionale. In continuità con le modalità di attuazione previste dai precedenti avvisi, in relazione alle risorse ripartite alla singola casa rifugio, il contributo assegnato dovrà garantire l'abbattimento, in quota parte o per un preciso arco temporale da definirsi con apposito disciplinare, della retta prevista per l'inserimento delle donne, a beneficio degli enti invianti*;
  - ***euro 192.407,78*** *da destinare alle case rifugio quale finanziamento aggiuntivo (art. 18 bis del decreto-legge 17marzo 2020, n. 18), per esigenze straordinarie e urgenti e di accoglienza in emergenza derivanti dalla diffusione del COVID-19 e delle norme di contenimento ad essa collegate. A titolo esemplificativo le risorse potranno coprire le spese per eventuali soluzioni abitative in quarantena, dispositivi di sicurezza, costi dei test rapidi, spese sanificazione, spese dimissioni per abitazione autonoma, etc;*
- con Determinazione dirigenziale n. 905 del 8/6/2021 il Servizio Minori, Famiglie e Pari Opportunità ha pubblicato il terzo Avviso, non competitivo, per la realizzazione dei Programmi antiviolenza in tutti gli Ambiti territoriali, destinando complessivamente **euro 1.800.000,00** (due annualità di stanziamento di legge);
- al fine di riconoscere e valorizzare il contributo fondamentale dei Centri Antiviolenza e sostenerne le attività, favorendo percorsi sempre più integrati, efficaci e tempestivi di presa in carico di situazioni di violenza, sospetta o conclamata, tra i diversi soggetti che compongono le reti territoriali antiviolenza, la legge regionale n.29/2014 indica, quali soggetti che possono presentare i Programmi antiviolenza, i Centri antiviolenza;
- le risorse dei Programmi antiviolenza si configurano pertanto quale cofinanziamento delle risorse statali assegnate con il DPCM 13 novembre 2020 e sostengono finanziariamente anche i centri antiviolenza a titolarità pubblica, ad integrazione delle risorse già a questi destinati dai locali Piani sociali di Zona e/o dai bilanci comunali.

RILEVATO CHE:

- in attuazione di quanto previsto dalla D.G.R n. 1593/2021 e in conformità a quanto indicato nella scheda programmatica trasmessa allo stesso Dipartimento per le Pari Opportunità, con DD 1491 del 3/11/2021 si è provveduto ad assumere obbligazione giuridica non perfezionata, pari ad **euro 609.291,30**, sul capitolo U0781042 del Bilancio Vincolato dell'esercizio 2021, e ad approvare contestualmente un avviso pubblico rivolto ai soggetti privati titolari e gestori delle case rifugio di I e II livello per l'accesso ai finanziamenti statali previsti dal DPCM del 13 novembre 2020, al fine di acquisire, unitamente alla proposta progettuale di intervento, tutta la documentazione necessaria per la verifica del mantenimento del possesso dei requisiti da parte del soggetto titolare e gestore.
- Con lo stesso Avviso pubblico si è disposto di riservare una quota, pari al 30% dell'ammontare totale, per le case rifugio di primo livello, ex art. 80 del Reg Reg. n.4/2007 e s.m.i.,, in considerazione dei maggiori costi di gestione sostenuti, in modo da continuare a garantirne la sostenibilità.
- In risposta all'Avviso pubblico, entro i termini di scadenza stabiliti al 19 novembre 2021, sono pervenute complessivamente 15 istanze di accesso al contributo, di cui:

- 7 presentate da soggetti titolari e gestori delle Case rifugio di primo livello, ex art. 80;
- 8 presentate dai soggetti titolari e gestori dei Centri antiviolenza che gestiscono le Case per la protezione di II livello;

- All'esito dell'istruttoria formale delle predette istanze, effettuata dal Servizio Minori, Famiglie e Pari Opportunità, relativamente ai soggetti, titolari e gestori delle case rifugio di primo livello, tutti i 7 soggetti sono ammessi al contributo.

Tanto premesso, considerato e rilevato, si ritiene di dover procedere:

- all'approvazione dell'elenco dei soggetti titolari e gestori delle case rifugio di primo livello, ex art. 80, ammessi al contributo statale previsto dal DPCM 13 novembre 2020, così come indicati nell'Allegato A al presente provvedimento, quale parte integrante e sostanziale;
- all'impegno contabile di spesa e al riparto delle risorse economiche tra i soggetti richiedenti ammessi al contributo, come indicati nella sezione degli Adempimenti contabili;

VERIFICA AI SENSI DEL D.Lgs. 196/2003
Garanzie alla riservatezza

La pubblicazione dell'atto all'Albo, salve le garanzie previste dalla L. n. 241/90 in tema di accesso ai documenti amministrativi, avviene nel rispetto della tutela della riservatezza dei cittadini secondo quanto disposto dal Regolamento UE n. 679/2016 in materia di protezione dei dati personali nonché dal D. Lgs. n. 196/2003 come modificato dal D. lgs. n. 101/2018 ed ai sensi del vigente Regolamento regionale n. 5/2006 per il trattamento dei dati sensibili e giudiziari.
Ai fini della pubblicità legale, l'atto destinato alla pubblicazione è redatto in modo da evitare la diffusione di dati personali identificativi non necessari ovvero il riferimento alle particolari categorie di dati previste dagli articoli 9 e 10 del Regolamento citato; qualora tali dati fossero indispensabili per l'adozione dell'atto, essi sono trasferiti in documenti separati, esplicitamente richiamati.

SEZIONE ADEMPIMENTI CONTABILI DI CUI AL D.L.GS. n. 118/2011 e s.m.i.

Il presente provvedimento in esecuzione della Del.G.R. 1593/2021 comporta l'impegno di spesa di € **381.822,49**, come di seguito specificato.

Bilancio: Vincolato;
Esercizio finanziario 2021
CRA 17.02
PARTE ENTRATA

€ 1.931.188,86

Titolo	2	Trasferimenti correnti
Tipologia	101	Trasferimenti correnti da Amministrazioni pubbliche
Categoria	1	Trasferimenti correnti da Amministrazioni Centrali
Capitolo di Entrata	E2141000 *Assegnazione risorse relative al fondo per le politiche relative ai diritti e alle pari opportunita' di cui all'art. 5 c.2 del d.l. 93/2013*	
P.D.C.F.	2.1.1.1.3	

La somma di **€ 1.931.188,86** è stata incassata con reversale d'incasso n.73089/2021

Titolo giuridico: D.P.C.M. 13 novembre 2020 "Ripartizione delle risorse del «Fondo per le politiche relative ai diritti e alle pari opportunità» anno 2019, di cui agli articoli 5 e 5 -bis del decreto-legge 14 agosto 2013, n. 93, convertito con modificazioni nella legge 15 ottobre 2013, n. 119, per l'anno 2020.
Debitore – Dipartimento per le Pari Opportunità – Presidenza del Consiglio dei Ministri

PARTE SPESA

Importo complessivo da impegnare € 381.822,49

Missione	12	Diritti sociali, politiche sociali e famiglia
Programma	4	Interventi per soggetti a rischio di esclusione sociale
Titolo	1	Spese correnti
Capitolo di Spesa	U0781042	
Declaratoria	*Spese per il finanziamento e il potenziamento delle forme di assistenza e di sostegno alle donne vittime di violenza e ai loro figli attraverso modalità omogenee di rafforzamento della rete dei servizi territoriali, dei centri antiviolenza e dei servizi di assistenza alle donne vittime di violenza – trasferimenti correnti a istituzioni sociali private*	
P.D.C.F.	U. 1.04.04.01.001- Trasferimenti correnti a Istituzioni Sociali Private	

Causale Impegno di spesa: C***ontributi statali destinati alle case rifugio di I livello***

L'impegno di spesa è a valere sulla prenotazione assunta con AD 146/1491 del 3/11/2021 n. 3521001804

- Cofog: 10.7
- Transazione UE: 8
- Spesa non ricorrente

CUP CUMULATIVO B79J21034410001

Creditori: soggetti titolari e gestori delle case rifugio di I livello, regolarmente autorizzati al funzionamento e in possesso dei requisiti richiesti come riportati nella tabella che segue:

Soggetti ammessi	CF	Casa rifugio I livello	Importo	PEC
Assieme soc. coop. Sociale onlus	07398740725	Ricomincio da me	€54.546,07	assieme@legalmail.it
Domus soc. coop. Sociale	05000960723	Domus	€54.546,07	domuscooperativasociale@pec.it
Ferrante Aporti soc. coop. Sociale	01294630742	Delle donne	€54.546,07	posta@pec.aporti.it
Nazareth Ass.ne di volontariato	93025610754	Nazareth	€54.546,07	nazareth.a@pec.it
Sater srl Impresa sociale	05068450724	Donne Libere	€54.546,07	sater@legalmail.it
Sater srl Impresa sociale	05068450724	Santa Scorese	€54.546,07	sater@legalmail.it
Solidarietà e rinnovamento soc. coop. Soc.	00617580741	Kibelé	€54.546,07	solerin@pec.it
			€ 381.822,49	

Dichiarazioni e attestazioni:

- l'operazione contabile proposta assicura il rispetto dei vincoli di finanza pubblica vigenti e gli equilibri di Bilancio di cui al D.Lgs n.118/2011
- la spesa disposta con il presente atto risulta avere obbligazione giuridicamente vincolante, creditore certo ed esigibile nell'anno 2021;
- esiste disponibilità sul capitolo di spesa innanzi indicato;
- si è provveduto ad aprire il CUP
- per l'impegno in favore dei soggetti beneficiari indicati nella Sezione adempimenti contabili disposta con il

presente atto non ricorrono gli obblighi del D.Lgs n. 159/2011 e ss.mm.ii, in quanto sottosoglia;
- si attesta che sussistono gli obblighi di cui agli artt. 26 e 27 del D.Lgs. 14 marzo 2013, n. 33;

VISTO di attestazione disponibilità finanziaria
Il Dirigente a interim di Sezione
Dott.ssa Laura Liddo

Tutto ciò premesso e considerato
sulla base delle risultanze istruttorie di cui innanzi;
viste le attestazioni in calce al presente provvedimento;
ritenuto di dover provvedere in merito;
e rilevata l'insussistenza di situazioni, anche potenziali, di conflitto di interessi ai sensi dell'art. 6 bis della L. 241/90, dell'art. 7 del DPR n. 62/2013. e dell'art 7 del Codice di comportamento dei dipendenti della Regione Puglia

LA DIRIGENTE AD INTERIM DELLA SEZIONE

D E T E R M I N A

1. Di prendere atto di quanto espresso in narrativa, che qui si intende integralmente riportato.
2. Di approvare l'allegato A al presente provvedimento con l'elenco dei soggetti ammessi e non ammessi a contributo;
3. Di impegnare l'importo pari a € **381.822,49** a valere sul capitolo U0781042, così come disposto negli adempimenti contabili di cui al presente atto
4. Il presente provvedimento :
   - viene adottato interamente in formato digitale, si compone di n. 8 facciate e sarà conservato, ai sensi delle linee guida del Segretario generale della Giunta regionale e del Segretario Generale del presidente, prot. N. AOO_022/652 del 31/03/2020, sui sistemi informatici regionali CIFRA, Sistema Puglia e Diogene;
   - viene redatto nel rispetto della tutela della riservatezza dei cittadini, secondo quanto stabilito dal nuovo Regolamento UR 679/2016 in materia di protezione dei dati personali, nonché, in quanto compatibili, dal D.lgs n. 196/2003 e dal vigente Regolamento regionale n.5/2006 per il trattamento dei dati sensibili;
   - viene trasmesso telematicamente alla Sezione Bilancio e Ragioneria per gli adempimenti di propria competenza;
   - diventa esecutivo con il visto di regolarità contabile della Ragioneria che ne attesta la copertura finanziaria;
   - viene pubblicato per estratto all'Albo telematico-provvisorio delle determinazioni del Dipartimento del Welfare sul portale "sistema.puglia.it" per 10 giorni lavorativi e poi archiviato nel sistema informativo di gestione documentale della Regione Puglia, ai sensi dell'art. 20, comma 3, del DPGR n. 22/2021;
   - è assoggettato agli obblighi di cui agli artt. 26 e 27 del D.lgs 14 marzo 2013, n. 33 e s.m.i. e sarà pubblicato sul sito della Regione Puglia www.regione.puglia.it nella Sezione "Amministrazione trasparente", Sottosezione di I livello "Contributi, Sovvenzioni", Sottosezione di II livello "Atti di concessione
   - ai sensi dell'art 23 del D.lgs 14 marzo 2013, n. 33 e s.m.i. sarà pubblicato sul sito istituzionale della Regione Puglia www.regione.puglia.it, Sezione "Amministrazione trasparente", Sottosezione di I livello "Provvedimenti", Sottosezione di II livello "Provvedimenti dei dirigenti amministrativi";
   - viene trasmesso in formato digitale al Segretario Generale della Giunta regionale;
   - viene trasmesso all'Assessora al Welfare;

- sarà notificato ai soggetti beneficiari tramite pec, come riportate nell'elenco dei soggetti beneficiari nella Sezione adempimenti contabili

LA DIRIGENTE AD INTERIM DELLA SEZIONE
Dott.ssa Laura Liddo

REGIONE PUGLIA

DIPARTIMENTO WELFARE

SEZIONE INCLUSIONE SOCIALE ATTIVA
SERVIZIO MINORI, FAMIGLIE E PARI OPPORTUNITA'

ALLEGATO A

D.D. 1491 del 3/11/2021

AVVISO PUBBLICO PER L'*ACCESSO AI CONTRIBUTI STATALI*
***DESTINATI ALLE CASE RIFUGIO DI I LIVELLO, ex art. 80 Reg. reg. 4/2007 e s.m.i.*"**

ELENCO SOGGETTI AMMESSI A CONTRIBUTO

Soggetti ammessi	Casa rifugio I livello	Ammesso/ Non Ammesso	Importo
Assieme soc. coop. Sociale onlus	Ricomincio da me	Ammesso	€ 54.546,07
Domus soc. coop. Sociale	Domus	Ammesso	€ 54.546,07
Ferrante Aporti soc. coop. Sociale	Delle donne	Ammesso	€ 54.546,07
Nazareth Ass.ne di volontariato	Nazareth	Ammesso	€ 54.546,07
Sater srl Impresa sociale	Donne Libere	Ammesso	€ 54.546,07
Sater srl Impresa sociale	Santa Scorese	Ammesso	€ 54.546,07
Solidarietà e rinnovamento soc. coop. Soc.	Kibelé	Ammesso	€ 54.546,07

DETERMINAZIONE DEL DIRIGENTE SEZIONE INCLUSIONE SOCIALE ATTIVA 2 dicembre 2021, n. 1591

D.P.C.M 13 Novembre 2020 - D.G.R. n. 1593 del 5/10/2021 - D.D. 1487 del 29/10/2021 - AVVISO PUBBLICO PER L"ACCESSO AI CONTRIBUTI STATALI DESTINATI AI CENTRI ANTIVIOLENZA" - Approvazione elenco soggetti ammessi a contributo e Impegno di spesa. - CUP B19J21023120001.

LA DIRIGENTE AD INTERIM DELLA SEZIONE INCLUSIONE SOCIALE ATTIVA

- Visti gli articoli 4 e 5 della L.R. n. 7/1997;
- Visti gli artt. 4 e 16 del D. Lgs. 165/2001;
- Visto l'art. 32 della legge 18 giugno 2009, n. 69, che prevede l'obbligo di sostituire la pubblicazione tradizionale all'Albo ufficiale con la pubblicazione di documenti digitali sui siti informatici;
- Visti gli artt. 20 e 21 del Codice dell'Amministrazione Digitale (CAD), di cui al D.L.gs n. 82/2005, come modificato dal D.lgs 13 dicembre 2017 n. 217;
- la nota AOO_022_569 del 24 marzo 2020 con la quale il Segretario Generale della Giunta Regionale ha trasmesso le "Linee guida per la gestione degli Atti Dirigenziali come documenti originali informatici con il sistema CIFRA1";
- Visto il D.L.gs. n. 118/2011, come integrato dal D.Lgs. n. 126/2014 "Disposizioni integrative e correttive del D.Lgs. n. 118/2011 recante disposizioni in materia di armonizzazione dei sistemi contabili e degli schemi di bilancio delle regioni, degli enti locali e dei loro organismi" .
- Vista la Legge regionale 30 dicembre 2020, n. 35 "Disposizioni per la formazione del bilancio di previsione per l'esercizio finanziario 2021 e bilancio pluriennale 2021-2023 della Regione Puglia (Legge di stabilità regionale 2021)".
- Vista la legge 30 dicembre 2020 n.36 "Bilancio di previsione della Regione Puglia per l'esercizio finanziario 2021 e pluriennale 2021-2023".
- Vista la Deliberazione di Giunta regionale n. 71 del 18/01/2021 di "Approvazione del Documento tecnico di accompagnamento e del Bilancio finanziario gestionale 2021-2023".
- Visto il Regolamento UE 2016/679, "relativo alla protezione delle persone fisiche con riguardo al trattamento dei dati personali, nonché alla libera circolazione di tali dati e che abroga la direttiva 95/46/CE (regolamento generale sulla protezione dei dati)" e il successivo D.Lgs. n. 101/2018 recante "Disposizioni per l'adeguamento della normativa nazionale alle disposizioni del regolamento (UE) 2016/679 del Parlamento europeo e del Consiglio, del 27 aprile 2016".
- Vista la Deliberazione G.R. n. 1974 del 07/12/2020, recante "Approvazione Atto di Alta Organizzazione. Modello Organizzativo 'MAIA 2.0'".
- Visto il D.P.G.R. n. 22 del 22/01/2021 recante "Adozione Atto di Alta Organizzazione. Modello Organizzativo 'MAIA 2.0' ", comprensivo dei relativi allegati;
- Considerato che il DPGR su citato prevede che "a far data dall'insediamento dei Direttori di Dipartimento le strutture regionali corrispondenti alle attuali Sezioni, con le loro articolazioni in Servizi, sono collocate provvisoriamente negli ambiti dei Dipartimenti così come descritti nell'allegato A-bis" e che, come risulta da nota della Segreteria Generale della Giunta prot. n. AOO_022-602, il Direttore del Dipartimento Welfare si è insediato in data 06/05/2021.
- Considerato che con DGR 1289 del 28/07/2021 sono state esplicitate le funzioni delle Sezioni di Dipartimento fra cui il Dipartimento al Welfare.
- Considerato che con DPGR 263 del 10/08/2021 vengono rinominate le due sezioni del Dipartimento al Welfare in Sezione Inclusione sociale attiva e Sezione Benessere sociale, Innovazione e sussidiarietà;
- Richiamata la D.G.R. n. 1576 del 30/09/2021 con cui sono state attribuite funzioni vicarie di direzione ad interim della Sezione Inclusione sociale attiva alla Dott.ssa Laura Liddo.
- Richiamata la determinazione dirigenziale n. 06/09 del 3 marzo 2021 con cui il Servizio Personale conferisce l'incarico di direzione del "Servizio Minori, Famiglie e Pari Opportunità" della Sezione Inclusione Sociale Attiva e Innovazione alla dott.ssa Francesca Basta.

- Viste le determinazioni del Servizio Personale e Organizzazione del Dipartimento Risorse Finanziarie e strumentali, personale e organizzazione n. 13 del 29 aprile 2021 di proroga al 30 giugno 2021, n. 4 del 01 luglio 2021 di proroga al 31 agosto 2021, e n. 7 del 1 settembre 2021 di ulteriore proroga al 31 ottobre 2021, e la determinazione della Direzione del Dipartimento Personale ed Organizzazione n.17 del 3/11/2021 di proroga dell'incarico di direzione del Servizio Minori, Famiglie e Pari Opportunità alla dott.ssa Francesca Basta fino alla data di conferimento degli incarichi di direzione in essere dei Servizi della Giunta regionale, compresi quelli conferiti ad interim, e comunque non oltre il 31/01/2022.

Sulla base dell'istruttoria espletata dalla funzionaria istruttrice e dalla responsabile del procedimento amministrativo, dalla quale emerge quanto segue.

PREMESSO CHE:

- nella seduta della Conferenza Stato-Regioni 5 novembre 2020 è stata sancita Intesa sullo schema di D.P.C.M relativo alla ripartizione delle risorse del "*Fondo per le politiche relative ai diritti e alle pari opportunità*" per l'anno 2020, con repertorio atti n. 186;
- con il D.P.C.M. del 13 novembre 2020, vengono ripartite le risorse del "Fondo per le politiche relative ai diritti e alle pari opportunità" anno 2020, di cui all'articolo 5-bis, comma 1, del decreto legge 14/08/20103, n. 93, convertito nella legge 119/2013;
- Il D.P.C.M. 13 novembre 2020 "Ripartizione delle risorse del «Fondo per le politiche relative ai diritti e alle pari opportunità» anno 2019, di cui agli articoli 5 e 5 -bis del decreto-legge 14 agosto 2013, n. 93, convertito con modificazioni nella legge 15 ottobre 2013, n. 119, per l'anno 2020;
- al fine di dare attuazione a quanto previsto dall'art. 5, comma 2, lettera d) del decreto-legge 14 agosto 2013, n. 93, e tenuto conto di quanto disposto dall'art. 18 –bis del decreto-legge 17 marzo 2020, n. 18, convertito con modificazioni dalla legge 24 aprile 2020, n. 27, il DPCM 13 novembre 2020 provvede a ripartire tra le Regioni e le Province autonome di Trento e Bolzano l'importo di euro **22.000.000,00** a valere sul Fondo di cui all'art. 5 -bis del medesimo decreto legge 14 agosto 2013, n. 93, in base ai seguenti criteri:
  a. euro 9.500.000,00 al finanziamento dei centri antiviolenza pubblici e privati già esistenti in ogni regione;
  b. euro 9.500.000,00 al finanziamento delle case rifugio pubbliche e private già esistenti in ogni regione;
  c. euro 3.000.000,00 in favore delle case rifugio pubbliche e private esistenti su tutto il territorio nazionale in considerazione delle esigenze straordinarie ed urgenti derivanti dalla diffusione del COVID-19 e delle norme di contenimento ad essa collegate.
- secondo il riparto approvato con il DPCM 13 novembre 2020, Tabelle 1-2, le risorse destinate alla Regione Puglia per l'attuazione degli interventi di cui all'art 5 bis del decreto-legge 14 agosto 2013, n. 93, sono pari a **€.1.512.388,99;**
- lo stesso DPCM 13 novembre 2020, all'art. 3, definisce *i Criteri di riparto per il finanziamento degli interventi regionali di cui all'art. 5 del decreto-legge n. 93 del 2014, lettere* a) *,* b) *,* c) *,* e) *,* f) *,* h) *,* i) *e* l), per un importo complessivo di euro **6.000.000,00** ripartito tra Regioni e Province autonome;
- secondo il riparto approvato con il DPCM 2020, Tabella 3, le risorse destinate alla Regione Puglia per l'attuazione degli interventi di cui all'art 5 del decreto-legge 14 agosto 2013, n. 93, sono pari a **€ 418.799,87;**

CONSIDERATO CHE:

- con nota prot. n. 3104 del 16/3/2021 la Regione Puglia ha provveduto a richiedere il trasferimento delle risorse assegnate dal DPCM 2020 e inviato la scheda programmatica, ai sensi dell'art. 4 del DPCM 13/11/2020;
- con nota prot. n. 5161 del 26/5/2021, il Dipartimento per le Pari Opportunità della Presidenza del Consiglio dei Ministri comunicava l'approvazione della scheda programmatica;
- le risorse complessive sono state incamerate con reversale d'incasso n.73089/2021 giusto accertamento 6021058976;

- con D.G.R n. 1593/2021, unitamente alla variazione al Bilancio di previsione 2021 e pluriennale 2021-2023 per l'iscrizione delle suddette somme, è stata approvata la programmazione degli interventi e sono stati forniti indirizzi operativi ai fini della loro realizzazione in continuità con quanto già previsto dal D.P.C.M 4 Dicembre 2019;
- in attuazione di quanto definito in sede di programmazione con la D.G.R n. 1593/2021, le risorse di cui all'art 5 bis del DPCM 13/11/2020 sono così programmate:
  - ***euro 710.689,91*** *da destinare al sostegno/potenziamento dei centri antiviolenza privati esistenti, al fine di garantire le attività e gli interventi previsti dall'Intesa della Conferenza Stato-Regioni del 27/11/2014 nonché dalla normativa regionale. Una quota maggiore di risorse sarà assicurata ai centri antiviolenza che hanno attivato nuovi sportelli a valere sulle risorse dei precedenti DPCM e che risultano ad oggi operativi, in modo da continuare a garantirne la sostenibilità;*
  - ***euro 609.291,30*** *da destinare al sostegno/potenziamento delle case rifugio esistenti al fine di garantire le attività e gli interventi previsti dall'Intesa della Conferenza Stato-Regioni del 27/11/2014 nonché dalla normativa regionale. In continuità con le modalità di attuazione previste dai precedenti avvisi, in relazione alle risorse ripartite alla singola casa rifugio, il contributo assegnato dovrà garantire l'abbattimento, in quota parte o per un preciso arco temporale da definirsi con apposito disciplinare, della retta prevista per l'inserimento delle donne, a beneficio degli enti invianti;*
  - ***euro 192.407,78*** *da destinare alle case rifugio quale finanziamento aggiuntivo (art. 18 bis del decreto-legge 17marzo 2020, n. 18), per esigenze straordinarie e urgenti e di accoglienza in emergenza derivanti dalla diffusione del COVID-19 e delle norme di contenimento ad essa collegate. A titolo esemplificativo le risorse potranno coprire le spese per eventuali soluzioni abitative in quarantena, dispositivi di sicurezza, costi dei test rapidi, spese sanificazione, spese dimissioni per abitazione autonoma, etc;*
- con Determinazione dirigenziale n. 905 del 8/6/2021 il Servizio Minori, Famiglie e Pari Opportunità ha pubblicato il terzo Avviso, non competitivo, per la realizzazione dei Programmi antiviolenza in tutti gli Ambiti territoriali, destinando complessivamente **euro 1.800.000,00** (due annualità di stanziamento di legge);
- al fine di riconoscere e valorizzare il contributo fondamentale dei Centri Antiviolenza e sostenerne le attività, favorendo percorsi sempre più integrati, efficaci e tempestivi di presa in carico di situazioni di violenza, sospetta o conclamata, tra i diversi soggetti che compongono le reti territoriali antiviolenza, la legge regionale n.29/2014 indica, quali soggetti che possono presentare i Programmi antiviolenza, i Centri antiviolenza;
- le risorse dei Programmi antiviolenza si configurano pertanto quale cofinanziamento delle risorse statali assegnate con il DPCM 13 novembre 2020 e sostengono finanziariamente anche i centri antiviolenza a titolarità pubblica, ad integrazione delle risorse già a questi destinati dai locali Piani sociali di Zona e/o dai bilanci comunali.

RILEVATO CHE:

- in attuazione di quanto previsto dalla D.G.R n. 1593/2021 e in conformità a quanto indicato nella scheda programmatica trasmessa allo stesso Dipartimento per le Pari Opportunità, con DD 1487 del 29/10/2021 si è provveduto ad assumere obbligazione giuridica non perfezionata, pari ad **euro 710.689,91**, sul capitolo U0781042 del Bilancio Vincolato dell'esercizio 2021, e ad approvare contestualmente un avviso pubblico rivolto ai soggetti privati titolari e gestori dei centri antiviolenza per l'accesso ai finanziamenti statali previsti dal DPCM del 13 novembre 2020, al fine di acquisire, unitamente alla proposta progettuale di intervento, tutta la documentazione necessaria per la verifica del mantenimento del possesso dei requisiti da parte del soggetto titolare e gestore;
- Con lo stesso Avviso pubblico si è disposto di riservare una quota aggiuntiva, pari al 30% dell'ammontare totale, per i centri antiviolenza che hanno attivato nuovi sportelli a valere sulle risorse dei precedenti DPCM (2017-2018) e che risultano ad oggi operativi, in modo da continuare a garantirne la sostenibilità;

- In risposta all'Avviso pubblico, entro i termini di scadenza stabiliti al 19 novembre 2021, sono pervenute complessivamente 17 istanze di accesso al contributo presentate da soggetti titolari e gestori dei Centri antiviolenza aventi i requisiti di cui agli artt. 2 e 3 dell'Avviso, di cui 10 hanno anche fatto richiesta di accesso alle risorse destinate al consolidamento degli sportelli già operativi;
- All'esito dell'istruttoria formale delle predette istanze risulta che tutti i 17 soggetti richiedenti, titolari e gestori dei centri antiviolenza, sono ammessi al contributo.

Tanto premesso, considerato e rilevato, si ritiene di dover procedere:

- all'approvazione dell'elenco dei soggetti titolari e gestori di centri antiviolenza ammessi al contributo statale previsto dal DPCM 13 novembre 2020, così come indicati nell'Allegato A al presente provvedimento, quale parte integrante e sostanziale;
- all'impegno contabile di spesa e al riparto delle risorse economiche tra i soggetti richiedenti ammessi al contributo, come indicati nella sezione degli Adempimenti contabili;

VERIFICA AI SENSI DEL D.Lgs. 196/2003

Garanzie alla riservatezza

La pubblicazione dell'atto all'Albo, salve le garanzie previste dalla L. n. 241/90 in tema di accesso ai documenti amministrativi, avviene nel rispetto della tutela della riservatezza dei cittadini secondo quanto disposto dal Regolamento UE n. 679/2016 in materia di protezione dei dati personali nonché dal D. Lgs. n. 196/2003 come modificato dal D. lgs. n. 101/2018 ed ai sensi del vigente Regolamento regionale n. 5/2006 per il trattamento dei dati sensibili e giudiziari.

Ai fini della pubblicità legale, l'atto destinato alla pubblicazione è redatto in modo da evitare la diffusione di dati personali identificativi non necessari ovvero il riferimento alle particolari categorie di dati previste dagli articoli 9 e 10 del Regolamento citato; qualora tali dati fossero indispensabili per l'adozione dell'atto, essi sono trasferiti in documenti separati, esplicitamente richiamati.

SEZIONE ADEMPIMENTI CONTABILI DI CUI AL D.L.GS. n. 118/2011 e s.m.i.

Il presente provvedimento in esecuzione della Del.G.R. 1593/2021 comporta l'impegno di spesa di € **497.482,90**, come di seguito specificato.

Bilancio: Vincolato;
Esercizio finanziario 2021
CRA 17.02
PARTE ENTRATA

€ 1.931.188,86

Titolo	2	Trasferimenti correnti
Tipologia	101	Trasferimenti correnti da Amministrazioni pubbliche
Categoria	1	Trasferimenti correnti da Amministrazioni Centrali
Capitolo di Entrata	E2141000 *Assegnazione risorse relative al fondo per le politiche relative ai diritti e alle pari opportunita' di cui all'art. 5 c.2 del d.l. 93/2013*	
P.D.C.F.	2.1.1.1.3	

La somma di **€ 1.931.188,86** è stata incassata con reversale d'incasso n.73089/2021

Titolo giuridico: D.P.C.M. 13 novembre 2020 "Ripartizione delle risorse del «Fondo per le politiche relative ai diritti e alle pari opportunità» anno 2019, di cui agli articoli 5 e 5 -bis del decreto-legge 14 agosto 2013, n. 93, convertito con modificazioni nella legge 15 ottobre 2013, n. 119, per l'anno 2020.
Debitore – Dipartimento per le Pari Opportunità – Presidenza del Consiglio dei Ministri

PARTE SPESA

Importo complessivo da impegnare € 497.482,90

Missione	12	Diritti sociali, politiche sociali e famiglia
Programma	4	Interventi per soggetti a rischio di esclusione sociale
Titolo	1	Spese correnti
Capitolo di Spesa	U0781042	
Declaratoria	*Spese per il finanziamento e il potenziamento delle forme di assistenza e di sostegno alle donne vittime di violenza e ai loro figli attraverso modalità omogenee di rafforzamento della rete dei servizi territoriali, dei centri antiviolenza e dei servizi di assistenza alle donne vittime di violenza – trasferimenti correnti a istituzioni sociali private*	
P.D.C.F.	U. 1.04.04.01.001- Trasferimenti correnti a Istituzioni Sociali Private	

Causale Impegno di spesa: C***ontributi statali destinati ai centri antiviolenza***

L'impegno di spesa è a valere sulla prenotazione assunta con AD 146/1487 del 29/10/2021n. 3521001803

- Cofog: 10.7
- Transazione UE: 8
- Spesa non ricorrente

CUP CUMULATIVO B19J21023120001

Creditori: soggetti titolari e gestori dei centri antiviolenza privati, regolarmente autorizzati al funzionamento e in possesso dei requisiti richiesti come riportati nella tabella che segue:

Soggetto titolare e gestore	Cav	CF	Importo	PEC
Alzaia onlus	Sostegno Donna	90172660731	€ 29263,70	alzaiadonne@pec.it
Artemide Coop. Sociale	La luna	01908860743	€ 29263,70	artemide@pec.confcooperative.it
Comunità San Francesco Coop. Soc.	Il Melograno	03072920758	€ 29263,70	info@pec.sanfra.org
Donne Insieme Associazione di volontariato	Renata Fonte	93050960751	€ 29263,70	donneinsiemerf@pec.it
Ferrante Aporti soc. coop. Sociale	Ricomincio da me	01294630742	€ 29263,70	posta@pec.aporti.it
Giraffa onlus	Paola Labriola	93193630725	€ 29263,70	info@pec.giraffaonlus.it
Il Filo di Arianna soc. coop. Soc.	Il Filo di Arianna	02407890710	€ 29263,70	filodiarianna@softpec.it
Impegno Donna Associazione di volontariato	Telefono Donna	940478307,2	€ 29263,70	impegnodonna@pec.it
Io Donna Associazione di volontariato	Io donna per non subire violenza	01678730746	€ 29263,70	iodonnabr@pec.it
Io sono mia a.p.s	Io sono mia	93437920726	€ 29263,70	iosonomia@pec.it
Osservatorio Giulia e Rossella - Centro antiviolenza onlus. Impresa sociale	Centro antiviolenza Osservatorio Giulia e Rossella	90033770729	€ 29263,70	osservatoriogiuliaerossella@pec.it
Pandora associazione	Pandora	93439650727	€ 29263,70	donnepandora@pcert.postecert.it
Promozione Sociale e Solidarietà coop. Sociale	Save	06358320726	€ 29263,70	promosocialetrani@pec.it

Riscoprirsi aps	Riscoprirsi	90075290727	€ 29263,70	cav@pec.riscoprirsi.it
Safiya Centro anti-violenza e Centro promozione sociale e culturale delle Donne – Aps	Safiya	93311030725	€ 29263,70	safiya.cav@pec.it
Sater srl Impresa sociale	Liberamente	05068450724	€ 29263,70	sater@legalmail.it
Sud Est Donne A.P.S.	Rompiamo il silenzio	93339700721	€ 29263,70	sed@pec.sudestdonne.it
		Totale	**497.482,90**	

Dichiarazioni e attestazioni:

- l'operazione contabile proposta assicura il rispetto dei vincoli di finanza pubblica vigenti e gli equilibri di Bilancio di cui al D.Lgs n.118/2011
- la spesa disposta con il presente atto risulta avere obbligazione giuridicamente vincolante, creditore certo ed esigibile nell'anno 2021;
- esiste disponibilità sul capitolo di spesa innanzi indicato;
- si è provveduto ad aprire il CUP
- per l'impegno in favore dei soggetti beneficiari indicati nella Sezione adempimenti contabili disposta con il presente atto non ricorrono gli obblighi del D.Lgs n. 159/2011 e ss.mm.ii, in quanto sottosoglia;
- si attesta che sussistono gli obblighi di cui agli artt. 26 e 27 del D.Lgs. 14 marzo 2013, n. 33;

VISTO di attestazione disponibilità finanziaria
Il Dirigente a interim di Sezione
Dott.ssa Laura Liddo

Tutto ciò premesso e considerato

sulla base delle risultanze istruttorie di cui innanzi;
viste le attestazioni in calce al presente provvedimento;
ritenuto di dover provvedere in merito;
e rilevata l'insussistenza di situazioni, anche potenziali, di conflitto di interessi ai sensi dell'art. 6 bis della L. 241/90, dell'art. 7 del DPR n. 62/2013. e dell'art 7 del Codice di comportamento dei dipendenti della Regione Puglia

LA DIRIGENTE AD INTERIM DELLA SEZIONE

D E T E R M I N A

1. Di prendere atto di quanto espresso in narrativa, che qui si intende integralmente riportato.
2. Di approvare l'allegato A al presente provvedimento con l'elenco dei soggetti ammessi e non ammessi a contributo;
3. Di impegnare l'importo pari a € **497.482,90** a valere sul capitolo U0781042, così come disposto negli adempimenti contabili di cui al presente atto;
4. Il presente provvedimento :
   - viene adottato interamente in formato digitale, si compone di n. 9 facciate compreso l'Allegato e sarà conservato, ai sensi delle linee guida del Segretario generale della Giunta regionale e del Segretario Generale del presidente, prot. N. AOO_022/652 del 31/03/2020, sui sistemi informatici regionali CIFRA, Sistema Puglia e Diogene;

- viene redatto nel rispetto della tutela della riservatezza dei cittadini, secondo quanto stabilito dal nuovo Regolamento UR 679/2016 in materia di protezione dei dati personali, nonché, in quanto compatibili, dal D.lgs n. 196/2003 e dal vigente Regolamento regionale n.5/2006 per il trattamento dei dati sensibili;
- viene trasmesso telematicamente alla Sezione Bilancio e Ragioneria per gli adempimenti di propria competenza;
- diventa esecutivo con il visto di regolarità contabile della Ragioneria che ne attesta la copertura finanziaria;
- viene pubblicato per estratto all'Albo telematico-provvisorio delle determinazioni del Dipartimento del Welfare sul portale "sistema.puglia.it" per 10 giorni lavorativi e poi archiviato nel sistema informativo di gestione documentale della Regione Puglia, ai sensi dell'art. 20, comma 3, del DPGR n. 22/2021;
- è assoggettato agli obblighi di cui agli artt. 26 e 27 del D.lgs 14 marzo 2013, n. 33 e s.m.i. e sarà pubblicato sul sito della Regione Puglia www.regione.puglia.it nella Sezione "Amministrazione trasparente", Sottosezione di I livello "Contributi, Sovvenzioni", Sottosezione di II livello "Atti di concessione
- ai sensi dell'art 23 del D.lgs 14 marzo 2013, n. 33 e s.m.i. sarà pubblicato sul sito istituzionale della Regione Puglia www.regione.puglia.it, Sezione "Amministrazione trasparente", Sottosezione di I livello "Provvedimenti", Sottosezione di II livello "Provvedimenti dei dirigenti amministrativi";
- viene trasmesso in formato digitale al Segretario Generale della Giunta regionale;
- viene trasmesso all'Assessora al Welfare;
- sarà notificato ai soggetti beneficiari tramite pec, come riportate nell'elenco dei soggetti beneficiari nella Sezione adempimenti contabili

LA DIRIGENTE AD INTERIM DELLA SEZIONE
Dott.ssa Laura Liddo

REGIONE PUGLIA

DIPARTIMENTO WELFARE

SEZIONE INCLUSIONE SOCIALE ATTIVA
SERVIZIO MINORI, FAMIGLIE E PARI OPPORTUNITA'

ALLEGATO A

D.D. 1487 del 29/10/2021

AVVISO PUBBLICO PER L'*ACCESSO AI CONTRIBUTI STATALI DESTINATI AI CENTRI ANTIVIOLENZA*"

ELENCO SOGGETTI AMMESSI A CONTRIBUTO

Soggetto titolare e gestore	Cav	Ammesso/ Non Ammesso	Importo
Alzaia onlus	Sostegno Donna	Ammesso	29.263,70
Artemide Coop. Sociale	La luna	Ammesso	29.263,70
Comunità San Francesco Coop. Soc.	Il Melograno	Ammesso	29.263,70
Donne Insieme Associazione di volontariato	Renata Fonte	Ammesso	29.263,70
Ferrante Aporti soc. coop. Sociale	Aporti	Ammesso	29.263,70
Giraffa onlus	Paola Labriola	Ammesso	29.263,70
Il Filo di Arianna soc. coop. Soc.	Il Filo di Arianna	Ammesso	29.263,70
Impegno Donna Associazione di volontariato	Telefono Donna	Ammesso	29.263,70
Io Donna Associazione di volontariato	Io donna per non subire violenza	Ammesso	29.263,70
Io sono mia	Io sono mia	Ammesso	29.263,70
Osservatorio Giulia e Rossella - Centro antiviolenza onlus. Impresa sociale	Osservatorio Giulia e RossellaGiulia e Rossella	Ammesso	29.263,70
Pandora associazione	Pandora	Ammesso	29.263,70
Promozione Sociale e Solidarietà coop. Sociale	Save	Ammesso	29.263,70
Riscoprirsi aps	Riscoprirsi	Ammesso	29.263,70
Safiya Centro antiviolenza e Centro promozione sociale e culturale delle Donne - Aps	Safiya	Ammesso	29.263,70
Sater srl Impresa sociale	Liberamente	Ammesso	29.263,70
Sud Est Donne A.P.S.	Rompiamo il silenzio	Ammesso	29.263,70

DETERMINAZIONE DEL DIRIGENTE SEZIONE ISTRUZIONE E UNIVERSITA' 10 dicembre 2021, n. 192

D.D. n. 128 del 25/10/2021 - Avviso Pubblico - "Contributi straordinari per il pieno utilizzo degli spazi scolastici" - Art. 53 della L.R. n.67/2018 e D.D. n.152 del 12/11/2021.

Esito istruttoria della Commissione di valutazione e di ammissibilità dei progetti pervenuti. Impegno.

La Dirigente della Sezione Istruzione e Università

Visti

- gli artt. 4 – 16 e 17 del D. Lgs. 165/2001 e s.m.i.;
- gli artt. 4, 5 e 6 della L. R. n. 7/1997;
- la D.G.R. n. 3261 del 28/07/1998;
- il D. Lgs. n. 196/2003 "*Codice in materia di protezione dei dati personali*" come modificato dal GDPR (Regolamento UE 2016/679) relativo alla protezione delle persone fisiche con riguardo al trattamento dei dati personali;
- l'art. 32 della L. n. 69 del 18/06/2009, che prevede l'obbligo di sostituire la pubblicazione tradizionale all'Albo ufficiale con la pubblicazione di documenti digitali sui siti informatici;
- la L. n. 241/1990 "*Nuove norme in materia di procedimento amministrativo e di diritto di accesso ai documenti amministrativi*" e s.m.i.;
- gli artt. 20 e 21 del D. Lgs. n. 82/2005 *Codice dell'Amministrazione Digitale* (CAD), come modificato dal D. Lgs n. 217/2017;
- il Decreto legislativo 14 marzo 2013, n. 33 in materia di trasparenza della pubblica amministrazione riguardante la revisione e la semplificazione delle disposizioni in materia di prevenzione della corruzione, pubblicità e trasparenza nella pubblica amministrazione come modificato dal Decreto Legislativo 25 maggio 2016, n. 97;
- le Linee guida per la gestione degli atti Dirigenziali come documenti originali informatici con il sistema CIFRA1, trasmesse dal Segretariato Generale della Giunta regionale con nota prot. AOO_175 N. 1875 del 28.05.2020;
- la D.G.R. n. 1974 del 07/12/2020 recante: "*Approvazione atto di Alta Organizzazione. Modello Organizzativo MAIA 2.0.*"
- il D.P.G.R. 22/2021, di "*Adozione dell'atto di Alta organizzazione - modello organizzativo MAIA 2.0.*".
- il D. Lgs n. 118/2011 come integrato dal D. Lgs. 10 agosto 2014, n. 126*;*
- la Legge regionale 30 dicembre 2020, n. 35 *"Disposizioni per la formazione del bilancio di previsione 2021 e bilancio pluriennale 2021-2023 della Regione Puglia – Legge di stabilità regionale 2021";*
- *la Legge Regionale 30 dicembre 2020, n. 36 "Bilancio di previsione per l'esercizio finanziario 2021 e bilancio pluriennale 2021-2023 della Regione Puglia";*
- la Deliberazione di Giunta regionale n. 71 del 18/01/2021 *"Bilancio di previsione per l'esercizio finanziario 2021 e pluriennale 2021-2023. Articolo 39, comma 10, del Decreto Legislativo 23 giugno 2011, n. 118. Documento tecnico di accompagnamento e Bilancio finanziario gestionale. Approvazione".*
- la D.G.R. n. 1576/2021 di conferimento degli incarichi di direzione delle Sezioni di Dipartimento ai sensi dell'art. 22, co. 2, del Decreto del Presidente della Giunta regionale 22 gennaio 2021, n. 22 con la quale è stato conferito l'incarico di dirigente della Sezione Istruzione e Università all'arch. Maria Raffaella Lamacchia.

Considerato che

- Con DGR n. 1676 del 21/10/2021 la Regione Puglia ha approvato i Criteri per l'erogazione dei contributi istituiti con l'art.53 della Legge regionale n. 67/2018, finalizzati ad assicurare il diritto allo studio, contrastare fenomeni di abbandono scolastico e valorizzare appieno gli spazi e le strutture disponibili nelle scuole, favorendone l'interazione con il territorio, stanziando, per l'esercizio finanziario 2021, € 100.000,00, nell'ambito della missione 4, programma 7, titolo 1, e stabilendo, tra l'altro, che ad ogni progetto possa essere assegnato un contributo straordinario a fondo perduto di max € 10.000,00.

- Con Atto Dirigenziale 162/DIR/2021/000128 del 25/10/2021 è stato adottato l' Avviso Pubblico – "Contributi straordinari per il pieno utilizzo degli spazi scolastici" – Art. 53 della L.R. n.67/2018, con scadenza alle ore 16:00 del 15 novembre 2021, destinato dagli Istituti scolastici secondari di 2° grado statali e paritari con sede in Puglia, per la presentazione di progettualità previste nel Piano Triennale dell'Offerta Formativa dell'istituto, in collaborazione con le associazioni studentesche formalmente costituite o con gruppi informali di studenti iscritti e frequentanti le istituzioni stesse.
- Con Atto Dirigenziale 162/DIR/2021/000152 del 12/11/2021, in seguito a richieste da parte di associazioni studentesche, è stata determinata la proroga dei termini per la presentazione delle istanze all'Avviso in oggetto, definendo la nuova scadenza alle ore 18:00 del 26 novembre 2021.
- Alla scadenza dell'avviso su menzionata sono giunte istanze per un ammontare complessivo di contributi richiesti di gran lunga superiore allo stanziamento iniziale destinato all'iniziativa.
- Con Atto Dirigenziale 162/DIR/2021/000164 del 26/11/2021, considerate le finalità dei contributi istituiti con l'art. 53 della L.R. 67/2018 e le indicazioni di utilizzo delle somme non utilizzate dai Comuni relativamente al Piano regionale del Diritto allo Studio e contenute nella DGR 1275/2021, si è proceduto ad una variazione del Bilancio gestionale, ai sensi dell'art. 51, comma 4 D. Lgs. 118/2011, implementando lo stanziamento del cap U0407002 di € 238.404,90.
- Con Atto Dirigenziale n. 167 del 30/11/2021, ai sensi dell'art. 6 dell'Avviso pubblicato sul Bollettino Ufficiale della Regione Puglia - n. 134 del 28-10-2021, si è proceduto alla nomina della Commissione di Valutazione per la selezione dei progetti pervenuti e la loro ammissibilità al finanziamento regionale.
- Con nota acquisita al prot. A00/162/5423 del 10.12.2021, la Presidente della Commissione di Valutazione ha trasmesso n. 4 Verbali delle Sedute dai quali si evince quanto segue:

PROGETTI AMMISSIBILI:

N.	PROV.	COMUNE	ISTITUTO	TITOLO PROGETTO	N. STUDENTI ISCRITTI	Contributo richiesto	Punteggio
1	BR	BRINDISI	I.T. "Carnaro Marconi Flacco Belluzzi"	#Spaziamoci!	855	€ 10.000,00	88
2	BA	ALTAMURA	Istituto tecnico Tecnologico Nervi-Galilei	InnoverdeLab per la valorizzazione di germoplasma autoctono	1074	€ 10.000,00	86
3	BAT	BARLETTA	ITET Cassandro-Fermi -Nervi	GEOMETRI IN CAMPO CON DRONI E TERMOCAMERE	1141	€ 10.000,00	85
4	FG	Foggia	I.T.T "ALTAMURA-DA VINCI	CONDIVIDI LA SCUOLA	1353	€ 10.000,00	85
5	TA	CRISPIANO	IPSEOA "ELSA MORANTE"	HAPPENING DINNER IN MASSERIA	522	€ 10.000,00	84
6	BA	CORATO	I.I.S.S. Federico II, Stupor Mundi	DAL TESTO AL PALCOSCENICO	691	€ 9.996,00	84
7	FG	FOGGIA	ISTITUTO TECNICO GIANNONE MASI	OUTDOOR DEI SENSI	550	€ 10.000,00	81
8	LE	LECCE	Liceo Scientifico Statale Giulietta Banzi Bazoli	BanzHack il labolratorio permanente del cambiamento. Dall'imparare per essere all'imparare per divenire	1797	€ 9.996,87	79
9	BAT	BISCEGLIE	LICEO "LEONARDO DA VINCI	Voce al Da Vinci - Giornalino scolastico on line	865	€ 10.000,00	77
10	FG	Lucera	Itet Vittorio Emanuele III	SPAZIO AI GIOVANI	514	€ 10.000,00	77
11	BR	BRINDISI	I.I.S.S. "Ferraris – De Marco – Valzani"	RICHIAMI SONORI	751	€ 10.000,00	76
12	BR	FASANO	IISS G. SALVEMINI	LA MECCANICA CREATIVA	765	€ 10.000,00	75
13	BA	MOLFETTA	IISS "Galileo Ferraris"	L'AGORÀ DEL PENSIERO	1298	€ 10.000,00	75
14	FG	S.Ferdinando diP.	IISS "DELL'AQUILA-STAFFA	SUONA CHE TI PASSA - Il Laboratorio musicale	1100	€ 10.000,00	75
15	BA	Bari	Liceo Classico Statale "Socrate"	I Laboratori del collettivo degli studenti per la notte nazionale del Liceo Classico	822	€ 10.000,00	75
16	BR	CISTERNINO	Liceo Polivalento "Don Quirino Punzi"	Vite in scena	676	€ 10.000,00	74
17	BA	Acquaviva delle F.	IISS Rosa Luxemburg	LA VITA E' UN FILM: VISIONI DAL MIO FUTURO	872	€ 10.000,00	74
18	BA	Altamura	Liceo Scientifico e Linguistico Statale "FEDERICO II di SVEVIA"	TUTTA UN'ALTRA STORIA (IL CAMPO 65)	1112	€ 10.000,00	74
19	BR	Ostuni	Liceo Pepe Calamo	Frequenze T.M.R.(Teatro - Musica-Radio	675	€ 10.000,00	74
20	BA	Castellana Grotte	I. I. S. S. "Luigi Dell'Erba"	Ad alta voce	1198	€ 10.000,00	72
21	LE	TRICASE	Liceo Statale "Girolamo Comi"	Inclusione……. negli open Space!!	887	€ 10.000,00	71
22	BAT	ANDRIA	LICEO STATALE "CARLO TROYA"	LA STAMPANTE 3D NEI PERCORSI PCTO E DI ORIENTAMENTO	873	€ 10.000,00	69

23	BA	Corato	ITET " Padre A.M. Tannoia"	A scuola di Street Art	879	€ 10.000,00	69
24	BA	SANTERAMO IN COLLE	I.I.S.S. Pietro Sette	LO SPAZIO CHE INSEGNA E RACCONTA	980	€ 10.000,00	67
25	BA	Molfetta	IISS MONS. ANTONIO BELLO	R.O.O.M.S. - Rete Organica Operatori Mediatici Studenteschi	702	€ 10.000,00	67
26	BA	Rutigliano	ISS ALPI-MONTALE	AGORA' SCIENTIFICHE	849	€ 10.000,00	67
27	BA	Bari	ITS "Panetti Pitagora"	Scuolattiva	836	€ 10.000,00	67
28	BA	Bari	Liceo Scientifico Statale "G. Salvemini"	LOG@RITMI 2022 - La provocazione della Scienza I Doveri Della Scienza nel Mondo della Transizione	1110	€ 10.000,00	67
29	BA	Molfetta	ITET "GAETANO SALVEMINI" - M	"Orto food & mood	537	€ 10.000,00	65
30	FG	Cerignola	IISS "Giuseppe Pavoncelli	FUORICLASSE…" A SCUOLA DI GELATO"	749	€ 10.000,00	65
31	FG	Rodi Garganico	IISS "Mauro Del Giudice"	Sportiv@Mente	Dato non disp.	€ 10.000,00	64
32	TA	Manduria	IISS "Luigi Einaudi"	Sport-ello Social	620	€ 10.000,00	64
33	BR	Ostuni	IISS "Pantanelli Monnet"	Educazione alle Arti Musicali e Fotografiche	849	€ 10.000,00	63
34	FG	San Severo	Ist. Agrario Di Sangro Minuziano A.	DALLA VIGNA AL CALICE	683	€ 10.000,00	63
35	BA	BARI	PIPEOA "Perotti"	Che senso ha?	710	€ 10.000,00	62
36	LE	Maglie	IISS EGIDIO LANOCE	Tutta un'altra scuola…Seconda edizione	1050	€ 9.980,00	61
37	FG	ORTA NOVA	IIS "Adriano Olivetti"	OLIVETTI ON AIR	710	€ 10.000,00	60
38	FG	FOGGIA	I.T.E. BLAISE PASCAL	A suon di Pascal	802	€ 10.000,00	60
39	BA	Cassano Murge	IISS "Leonardo da Vinci"	La scuola che vorrei	494	€ 10.000,00	60
40	TA	Taranto	Liceo Ginnasio Statale "Aristosseno"	NEXT GENERATION	1538	€ 9.996,19	60
41	TA	Taranto	I.I.S.S "Galileo Ferraris"	LABORLIBRO	1160	€ 10.000,00	60
42	BA	Bari	Liceo Scientifico Statale 'A. Scacchi'	La Scacchi-era delle letture: la biblioteca in rete ↔ la rete in biblioteca	1537	€ 10.000,00	60

PROGETTI NON AMMISSIBILI (in quanto hanno riportato un punteggio inferiore a 60/100):

N.	PROVINCIA	COMUNE	ISTITUTO	TITOLO PROGETTO
1	BAT	TRANI	LICEO SCIENTIFICO VALDEMARO VECCHI	TIPOTECA VALDEMARO VECCHI
2	TA	TARANTO	I.I.S.S. "Augusto Righi"	BAM! Being a musician
3	BA	Bari	Giulio Cesare	ILGCDITUTTI
4	BA	Bitetto	Liceo Scientifico "Amaldi"	Il MakerSpace all'Amaldi
5	FG	VIESTE	IPEOA "E. Mattei"	I"Sapori" del Sapere
6	BR	Mesagne	IISS Epifanio Ferdinando	CERTIFICHIAMOCI E SAREMO EUROPEI- CORSI DI LINGUA B1 e B2-
7	FG	CERIGNOLA	ITET Dante Alighieri	On Air
8	BA	BARI	I.I.S.S. "GUGLIELMO MARCONI -MARGHERITA HACK	DANZA DI LUCI INTERATTIVA
9	BA	CORATO	IIS Oriani - Tandoi	Canta che ti passa 2.0
10	BA	Bari	IISS Romanazzi	Spazio Sport
11	BR	BRINDISI	I.T.T. G. GIORGI	Brindisi FlipBook
12	FG	Foggia	Istituto Tecnico NOTARANGELO-ROSATI	ORIENTATI AL FUTURO
13	LE	Lecce	IISS "Antonietta De Pace"	Spazio No Limits
14	BA	Triggiano	Licei " Cartesio"	Auditorium webinar per un pieno utilizzo dei locali scolastici
15	BAT	BARLETTA	Liceo Statale Classico, delle Scienze Umane e Musicale "A. Casardi"	Memorie sonore
16	TA	Taranto	Istituti Paritari "Plateja" e Liceo Scientifico "J. Maritain"	Spazio Scuola 3.0
17	BA	Locorotondo	IISS "Basile Caramia"	L'officina senza tempo
18	FG	VICO DEL GARGANO	Publio Virgilio Marone	Riqualificazione "Agorà" aula esterna

Preso atto del punteggio attribuito ai concorrenti, dalla Commissione giudicatrice, ai progetti regolarmente trasmessi e ricevuti ai sensi dell'art. 7 dell'Avviso.

Considerati

- la dotazione finanziaria di cui all'art. 2 dell'avviso pari a € 100.000,00, a cui si somma la dotazione aggiuntiva

di € 238.404,90, disponibile in seguito alla variazione di bilancio di cui all'AD 162/DIR/2021/000164, per complessivi € 338.404,90;
- i criteri stabiliti all'art. 6 dell'avviso al fine di una equa distribuzione delle risorse, rispetto al numero degli studenti iscritti, (in base al quale dovranno essere "finanziati prioritariamente: n. 11 progetti per la provincia di Bari, n. 3 progetti per la provincia di Brindisi, n. 3 progetti per la provincia di BAT, n. 5 progetti per la provincia di Foggia, n. 6 progetti per la provincia di Lecce e n. 5 progetti per la provincia di Taranto");
- la disposizione dell'art. 5 dell'Avviso in base alla quale Il finanziamento sarà erogato in un'unica soluzione a seguito dell'ammissione del Progetto a beneficio.

Ritenuto, alla luce del punteggio attribuito alle proposte progettuali dalla Commissione giudicatrice, di ammettere a finanziamento, oltre alle 33 proposte progettuali risultate ammissibili per un importo complessivo di € 329.972,87, anche la proposta progettuale n.34, ammissibile a finanziamento per un importo di€ 8.432,03, ossia fino alla concorrenza della dotazione finanziaria disponibile, accertata la disponibilità della Istituzione scolastica in questione a rimodulare il piano finanziario della proposta progettuale presentata.

Tutto ciò premesso e considerato, in esito all'istruttoria della Commissione di valutazione e di ammissibilità dei progetti pervenuti, risultano ammessi a finanziamento i progetti elencati nella tabella di cui all'Allegato A, a favore dei cui beneficiari si impegnano gli importi corrispondenti al contributo assegnato.

VERIFICA AI SENSI DEL D.LGS. n. 196/2003
Garanzie di riservatezza

La pubblicazione dell'atto all'Albo, salve le garanzie previste dalla legge 241/1990 in tema di accesso ai documenti amministrativi, avviene nel rispetto della tutela della riservatezza dei cittadini secondo quanto disposto dal Regolamento UE n. 679/2016 in materia di protezione dei dati personali, nonché dal D.Lgs.196/2003 ss.mm.ii., ed ai sensi del vigente Regolamento regionale 5/2006 per il trattamento dei dati sensibili e giudiziari, in quanto applicabile. Ai fini della pubblicità legale, l'atto destinato alla pubblicazione è redatto in modo da evitare la diffusione di dati personali identificativi non necessari ovvero il riferimento a dati sensibili; qualora tali dati fossero indispensabili per l'adozione dell'atto, essi sono trasferiti in documenti separati, esplicitamente richiamati.

SEZIONE ADEMPIMENTI CONTABILI DI CUI AL D.LGS N. 118/2011 E SS. MM. II.

Bilancio:	Autonomo
Esercizio finanziario:	Anno 2021
CRA	19.3
Codice Trans. UE	8
Capitolo di spesa:	U0407002 denominato "Contributo straordinario per il pieno utilizzo degli spazi scolastici. art. 53 l.r. n. 67/2018" -
Codifica ai sensi del D.Lgs. n. 118/2011 e ss.mm.ii.:	04 - Istruzione e Diritto allo studio
Missione:	07 – Diritto allo studio
Programma:	1.04.01.01.002
P.d.c.f.:	1 – Spese Correnti
Liv. I	04 – Trasferimenti correnti
Liv. II	01 – Trasferimenti correnti ad Amministrazioni Pubbliche
Liv. III	01 – Trasferimenti correnti ad Amministrazioni Centrali

Liv. IV	002 - Trasferimenti correnti a Ministero dell'Istruzione - Istituzioni scolastiche
Liv. V	
Somma da impegnare:	€ 338.404,90 (disponibile in seguito allo stanziamento di € 100.000,00 del Bilancio di previsione 2021-2023 e alla variazione di bilancio effettuata con AD 162/DIR/2021/000164).
Beneficiari:	Istituzioni scolastiche di cui all'Allegato A)
Causale:	Contributo straordinario per il pieno utilizzo degli spazi scolastici. art. 53 l.r. n. 67/2018. Avviso pubblicato sul BURP - n. 134 del 28-10-2021.

L'obbligazione si perfeziona giuridicamente con l'adozione del presente atto.

Vista la Legge Regionale n. 35 del 30/12/2020 "Disposizioni per la formazione del bilancio di previsione 2021 e bilancio pluriennale 2021-2023 della Regione Puglia - Legge di stabilità regionale 2021";

Vista la Legge Regionale n. 36 del 30/12/2020 "Bilancio di previsione della Regione Puglia per l'esercizio finanziario 2021 e bilancio pluriennale 2021-2023 della Regione Puglia";

Vista la Deliberazione di Giunta regionale n. 71 del 18/01/2021 "Bilancio di previsione per l'esercizio finanziario 2021 e pluriennale 2021 – 2023. Articolo 39, comma 10, del decreto legislativo 23 giugno 2011, n. 118 e il Documento tecnico di accompagnamento e Bilancio Finanziario Gestionale. Approvazione".

Dichiarazioni e/o attestazioni:

- Si attesta che l'operazione contabile proposta assicura il rispetto dei vincoli di finanza pubblica vigenti e gli equilibri di Bilancio di cui al D.Lgs n.118/2011.
- Esiste disponibilità finanziaria sul capitolo di spesa U0407002 in seguito alla variazione proposta con n.164 del 26/11/2021.
- Destinatari della spesa: Istituzioni Scolastiche
- Non sussiste l'obbligo della dichiarazione relativa alla tracciabilità – L. 136/2010 e s.m.i, in quanto non trattasi di appalti di lavori, forniture e servizi.
- Ricorrono gli obblighi di cui agli artt. 26 e 27 del D. lgs. N. 33 del 14/03/2013.
- Non esistono, per quanto risulta agli atti della Sezione, provvedimenti esecutivi e/o pignoramenti disposti dall'Autorità Giudiziaria a carico dei beneficiari, per cui la somma posta in liquidazione in favore di ciascuno di essi costituisce credito certo, esigibile e liquidabile;
- In riferimento agli adempimenti di cui all'art.16 bis della legge 2/2009 non ricorrono gli estremi di acquisizione del DURC.
- Si dichiara che la certificazione antimafia non è richiesta in quanto non ricorrono le condizioni di esclusione previste all'art. 83, comma 3 lett. e), del D. Lgs. n. 159/2011.

Il Dirigente della Sezione
Arch. Maria Raffaella Lamacchia

Ritenuto di dover provvedere in merito

D E T E R M I N A

Per le ragioni e le motivazioni espresse in narrativa richiamate per costituirne parte integrante:

- di prendere atto e approvare i verbali della Commissione di valutazione di ammissibilità trasmessi dalla Presidente dello stesso con nota prot. n. A00/162/5423 del 10.12.2021.
- Di approvare la graduatoria dei progetti ammessi a finanziamento a valere sull'Avviso Pubblico di cui all'AD n. 128 del 25/10/2021 (Allegato A) con il relativo contributo assegnato.

- Di impegnare la somma complessiva di € 338.404,90 a valere sul capitolo di spesa U0407002 denominato "Contributo straordinario per il pieno utilizzo degli spazi scolastici. art. 53 l.r. n. 67/2018", disponibile in seguito allo stanziamento di € 100.000,00 del Bilancio di previsione 2021-2023 e della variazione di bilancio effettuata con AD 162/DIR/2021/000164), a favore delle istituzioni scolastiche di cui all'Allegato A.
- Di inoltrare la presente determinazione alla Sezione Bilancio e Ragioneria per le relative registrazioni contabili.
- Di pubblicare il presente atto, ai fini dell'efficacia dello stesso, nel sito ufficiale di Regione Puglia: www.regione.puglia.it all'interno della Sottosezione di I livello "Provvedimenti" di "Amministrazione trasparente" in formato integrale, ai sensi degli artt. 26 e 27 del D. Lgs. 33/2013.
- di disporre la pubblicazione del presente provvedimento, con i relativi Allegati, sul Bollettino Ufficiale della Regione Puglia ai sensi dell'art. 6 della L.R. n. 13/94.

Il presente provvedimento:

- diventerà esecutivo con l'apposizione del visto di regolarità contabile da parte della Sezione Bilancio e Ragioneria che ne attesta la copertura finanziaria;
- è reso pubblico per 10 giorni lavorativi sul sito www.regione.puglia.it nella sezione Pubblicità legale - Albo pretorio on-line, ai sensi della L.R. n. 15/2008 e per gli effetti di cui al comma 3 art. 20 Decreto del Presidente della Giunta Regionale n. 22 del 22 gennaio 2021;
- è depositato nel sistema regionale di archiviazione Diogene, secondo le modalità di cui al punto 10 delle Linee guida per la gestione degli atti Dirigenziali come documenti originali informatici con il sistema CIFRA1;
- è riportato nel sito di Regione Puglia: www.regione.puglia.it all'interno della Sottosezione di I livello "Provvedimenti" di "Amministrazione trasparente" in formato integrale;
- è disponibile nel sito ufficiale di Regione Puglia nella sezione "Sovvenzioni, contributi, sussidi, vantaggi economici" Sottosezione "Atti Concessione" del portale Amministrazione Trasparente;
- è trasmesso, ai sensi dell'art. 6 comma quinto della L.R. n.7/97 e del Decreto del Presidente della Giunta Regionale n. 22/2021, al Segretariato Generale della Giunta Regionale.

Il Dirigente della Sezione
Arch. Maria Raffaella Lamacchia

N.	PROV	COMUNE	ISTITUTO	TITOLO PROGETTO	NUMERO STUDENTI ISCRITTI	CONTRIBUTO ASSEGNATO	Punti	Codice fiscale	SAP	Nr. prenotazione	Atto autorizzatorio
1	BR	BRINDISI	Istituto Tecnico "Carnaro Marconi Flacco Belluzzi"	#Spaziamoci!	855	€ 10.000,00	88	91077210747	305948	3521001680	DGR 1676/2021
2	BA	ALTAMURA	Istituto tecnico Tecnologico Nervi- Galilei	InnoverdeLab per la valorizzazione di germoplasma autoctono	1074	€ 10.000,00	86	91127720729	336246	3521001680	DGR 1676/2021
3	BAT	BARLETTA	ITET Cassandro-Fermi -Nervi	GEOMETRI IN CAMPO CON DRONI E TERMOCAMERE	1141	€ 10.000,00	85	90111850724	356327	3521001680	DGR 1676/2021
4	FG	Foggia	I.T.T "ALTAMURA-DA VINCI	CONDIVIDI LA SCUOLA	1353	€ 10.000,00	85	94090750715	290271	3521001680	DGR 1676/2021
5	TA	CRISPIANO	IPSEOA "ELSA MORANTE"	HAPPENING DINNER IN MASSERIA	522	€ 10.000,00	84	90098500730	356391	3521001680	DGR 1676/2021
6	BA	CORATO	I.I.S.S. Federico II, Stupor Mundi	DAL TESTO AL PALCOSCENICO	691	€ 9.996,00	84	83002610729	337693	3521002015	AD 162/2021/164
7	FG	FOGGIA	ISTITUTO TECNICO GIANNONE MASI	OUTDOOR DEI SENSI	550	€ 10.000,00	81	94108590715	348017	3521001680	DGR 1676/2021
8	LE	LECCE	Liceo Scientifico Statale Giulietta Banzi Bazoli	BanzHack il labolratorio permanente del cambiamento. Dallimparare per essere all'imparare per divenire	1797	€ 9.996,87	79	80012500759	347981	3521002015	AD 162/2021/164
9	BAT	BISCEGLIE	LICEO "LEONARDO DA VINCI	Voce al Da Vinci - Giornalino scolastico on line	865	€ 10.000,00	77	92047870727	347993	3521001680	DGR 1676/2021
10	FG	Lucera	Itet Vittorio Emanuele III	SPAZIO AI GIOVANI	514	€ 10.000,00	77	82000970713	356454	3521001680	DGR 1676/2021
11	BR	BRINDISI	I.I.S.S. "Ferraris – De Marco – Valzani"	RICHIAMI SONORI	751	€ 10.000,00	76	91071150741	305330	3521001680	DGR 1676/2021
12	BR	FASANO	IISS G. SALVEMINI	LA MECCANICA CREATIVA	765	€ 10.000,00	75	81004750741	338848	3521001680	DGR 1676/2021
13	BA	MOLFETTA	IISS "Galileo Ferraris"	L'AGORÀ DEL PENSIERO	1298	€ 10.000,00	75	93449280721	344531	3521002015	AD 162/2021/164
14	FG	S. FERDINANDO DI PUGLIA	IISS "DELL'AQUILA-STAFFA	SUONA CHE TI PASSA - Il Laboratorio musicale	1100	€ 10.000,00	75	90001660712	301560	3521002015	AD 162/2021/164
15	BA	Bari	Liceo Classico Statale "Socrate"	I Laboratori del collettivo degli studenti per la notte nazionale del Liceo Classico	822	€ 10.000,00	75	80011240720	348001	3521002015	AD 162/2021/164
16	BR	CISTERNINO	Liceo Polivalento "Don Quirino Punzi"	Vite in scena	676	€ 10.000,00	74	90015830749	348002	3521002015	AD 162/2021/164
17	BA	Acquaviva delle Fonti	IISS Rosa Luxemburg	LA VITA E' UN FILM: VISIONI DAL MIO FUTURO	872	€ 10.000,00	74	91001810729	310595	3521002015	AD 162/2021/164
18	BA	Altamura	Liceo Scientifico e Linguistico Statale "FEDERICO II d	TUTTA UN'ALTRA STORIA (IL CAMPO 65)	1112	€ 10.000,00	74	82014280729	269211	3521002015	AD 162/2021/164
19	BR	Ostuni	Liceo Pepe Calamo	Frequenze T.M.R.(Teatro - Musica-Radio	675	€ 10.000,00	74	90053660743	356525	3521002015	AD 162/2021/164
20	BA	Castellana Grotte	I. I. S. S. "Luigi Dell'Erba"	Ad alta voce	1198	€ 10.000,00	72	93500960724	356369	3521002015	AD 162/2021/164
21	LE	TRICASE	Liceo Statale "Girolamo Comi"	Inclusione..... negli open Space!!	887	€ 10.000,00	71	81002470755	356595	3521002015	AD 162/2021/164
22	BAT	ANDRIA	LICEO STATALE "CARLO TROYA"	LA STAMPANTE 3D NEI PERCORSI PCTO E DI ORIENTAMENTO	873	€ 10.000,00	69	81006790729	348007	3521002015	AD 162/2021/164
23	BA	Corato	ITET " Padre A.M. Tannoia"	A scuola di Street Art	879	€ 10.000,00	69	83002250724	301530	3521002015	AD 162/2021/164
24	BA	SANTERAMO IN COLLE	I.I.S.S. Pietro Sette	LO SPAZIO CHE INSEGNA E RACCONTA	980	€ 10.000,00	67	91053080726	301516	3521002015	AD 162/2021/164
25	BA	Molfetta	IISS MONS. ANTONIO BELLO	R.O.O.M.S. - Rete Organica Operatori Mediatici Studenteschi	702	€ 10.000,00	67	80023190723	290076	3521002015	AD 162/2021/164
26	BA	Rutigliano	ISS ALPI-MONTALE	AGORA' SCIENTIFICHE	849	€ 10.000,00	67	93469290725	316721	3521002015	AD 162/2021/164
27	BA	Bari	ITS "Panetti Pitagora"	Scuolattiva	836	€ 10.000,00	67	93491330721	338847	3521002015	AD 162/2021/164
28	BA	Bari	Liceo Scientifico Statale "G. Salvemini"	DELLA SCIENZA NEL MONDO DELLA TRANSIZIONE	1110	€ 10.000,00	67	80016760722	301747	3521002015	AD 162/2021/164
29	BA	Molfetta	ITET "GAETANO SALVEMINI" - M	"Orto food & mood	537	€ 8.435,84	65	80011200724	348015	3521002015	AD 162/2021/164
30	FG	Cerignola	IISS "Giuseppe Pavoncelli	FUORICLASSE..." A SCUOLA DI GELATO"	749	€ 10.000,00	65	00318650710	338837	3521002015	AD 162/2021/164
31	TA	Manduria	IISS "Luigi Einaudi"	Sport-ello Social	620	€ 10.000,00	64	90214640733	338842	3521002015	AD 162/2021/164
32	LE	Maglie	IISS EGIDIO LANOCE	Tutta un'altra scuola...Seconda edizione	1050	€ 9.980,00	61	83001090758	338843	3521002015	AD 162/2021/164
33	TA	Taranto	Liceo Ginnasio Statale "Aristosseno"	NEXT GENERATION	1538	€ 9.996,19	60	90014930730	356576	3521002015	AD 162/2021/164
34	TA	Taranto	I.I.S.S "Galileo Ferraris"	LABORLIBRO	1163	€ 10.000,00	60	90223180739	308487	3521002015	AD 162/2021/164
				Totale		**€ 338.404,90**					

DETERMINAZIONE DEL DIRIGENTE SEZIONE OSSERVATORIO FITOSANITARIO 13 dicembre 2021, n. 164

Reg. (UE) 2020/1201 - D.Lgs. 19 del 02/02/2021 - D.G.R. 538/2021. Misure fitosanitarie per il contenimento della diffusione della Xylella fastidiosa. Monitoraggio 2021. Prescrizione di misure di eradicazione ai sensi del Reg. (UE) 2020/1201 in agro di Monopoli - Area delimitata di Monopoli.

IL DIRIGENTE DELLA SEZIONE OSSERVATORIO FITOSANITARIO

VISTI

- Il D.lgs. 165/01 "*Norme generali sull'ordinamento del lavoro alle dipendenze delle amministrazioni pubbliche*";
- La L. n. 241/1990 e s.m.i. "*Nuove norme in materia di procedimento amministrativo e di diritto di accesso ai documenti amministrativi*";
- gli articoli 4, 5 e 6 della L.R. n. 7/97;
- la D.G.R. n. 3261 del 28/07/1998, con la quale sono state emanate direttive per la separazione delle attività di direzione politica da quelle di gestione amministrativa;
- l'art. 32 della legge 18/6/2009, n. 69, secondo cui gli obblighi di pubblicazione di atti e provvedimenti amministrativi aventi effetto di pubblicità legale si intendono assolti con la pubblicazione nei propri siti informatici da parte delle amministrazioni e degli enti pubblici obbligati.
- Il Regolamento (UE) 2016/679 del Parlamento europeo e del Consiglio del 27.04.2016, nonché il D.lgs.196/03 relativo alla protezione delle persone fisiche con riguardo al trattamento dei dati personali ed alla libera circolazione di tali dati;
- gli artt. 20 e 21 del Codice dell'Amministrazione Digitale (CAD);
- la D.G.R. n. 1974 del 7 dicembre 2020 avente ad oggetto: "*Approvazione Atto di Alta Organizzazione. Modello Organizzativo "MAIA 2.0*"";
- il Decreto del Presidente della Giunta regionale n. 22 del 22/01/2021 di adozione dell'atto di alta amministrazione MAIA 2.0;
- la deliberazione di Giunta regionale n. 712 del 03/05/2021 avente ad oggetto 'Conferimento incarico della Sezione 'Osservatorio Fitosanitario' del Dipartimento Agricoltura, Sviluppo Rurale ed Ambientale;
- la nota del Dirigente della Sezione Osservatorio Fitosanitario n. 6598 del 17/05/2019 di conferimento incarichi di Posizioni Organizzative;
- la DDS n. 773 del 25/06/2019 di assegnazione definitiva delle titolarità delle posizioni organizzative dell'Osservatorio fitosanitario;
- la DDS n. 35 del 14/03/2019 inerente la delega di funzioni alle posizioni organizzative dell'Osservatorio fitosanitario;
- la DDS n. 72 del 18/06/2019 "Seguito affidamento responsabilità di P.O. di cui alla nota prot. 6598 in data 17/05/2019. Organizzazione funzionale della Sezione. Delega funzioni ai sensi della 241/90 e s.m.i.".

VISTI

- il Reg. (UE) 2016/2031 del Parlamento Europeo e del Consiglio del 26 ottobre 2016 relativo alle misure di protezione contro gli organismi nocivi per le piante, che modifica i regolamenti (UE) n. 228/2013, (UE) n. 652/2014 e (UE) n. 1143/2014 del Parlamento Europeo e del Consiglio e abroga le direttive 69/464/CEE, 74/647/CEE, 93/85/CEE, 98/57/CE, 2000/29/CE, 2006/91/CE e 2007/33/CE del Consiglio;

- il Reg. (UE) 2017/625 del Parlamento europeo e del Consiglio, del 15 marzo 2017, relativo ai controlli ufficiali e alle altre attività ufficiali effettuati per garantire l'applicazione della legislazione sugli alimenti e sui mangimi, delle norme sulla salute e sul benessere degli animali, sulla sanità delle piante nonché sui prodotti fitosanitari;
- il Reg. di esecuzione (UE) n. 2020/1201 della Commissione del 14/08/2020 relativo alle misure per prevenire l'introduzione e la diffusione nell'Unione della *Xylella fastidiosa;*
- il Reg. (UE) 2019/1702 che integra il regolamento (UE) 2016/2031 del Parlamento europeo e del Consiglio stabilendo l'elenco degli organismi nocivi prioritari, tra i quali la Xylella fastidiosa;
- la legge n. 44 del 21/05/2019, conversione in legge, con modificazioni, del Decreto Legge n.27 del 29/03/2019 "*Disposizioni urgenti in materia di rilancio dei settori agricoli in crisi e di sostegno alle imprese agroalimentari colpite da eventi atmosferici avversi di carattere eccezionale e per l'emergenza nello stabilimento Stoppani, sito nel Comune di Cogoleto"* che ha modificato/integrato la disciplina giuridica di contrasto ai patogeni da quarantena;
- il D.lgs 19 del 02/02/2021 "*Norme per la protezione delle piante dagli organismi nocivi in attuazione dell'articolo 11 della legge 4 ottobre 2019, n. 117, per l'adeguamento della normativa nazionale alle disposizioni del regolamento (UE) 2016/2031 e del regolamento (UE) 2017/625*";
- la legge n. 14 del 2007 "*Tutela e valorizzazione del paesaggio degli ulivi monumentali*";
- la legge Regionale n° 4 del 29/03/2017 "*Gestione della batteriosi da Xylella fastidiosa nel territorio della Regione Puglia*" e s.m.i.;
- la sentenza della Corte di giustizia dell'Unione europea (CGUE) del 09/06/2016 – Nelle cause riunite C-78/16 e C-79/16, aventi ad oggetto alcune domande di pronuncia pregiudiziale proposte ai sensi dell'articolo 267 TFUE, dal Tribunale amministrativo regionale per il Lazio, con decisioni del 16 dicembre 2015;
- la sentenza della Corte di giustizia dell'Unione europea (CGUE) del 05/09/2019 – Sentenza C - 443/18 avente ad oggetto il ricorso per inadempimento ai sensi dell'articolo 258 TFUE;
- la legge regionale 30 aprile 2019, n. 19 che assegna all'Agenzia Regionale per le attività Irrigue e Forestali (ARIF) funzioni di supporto all'Osservatorio fitosanitario regionale per l'applicazione delle misure di monitoraggio, prevenzione, estirpazione e comunicazione finalizzate alla gestione della batteriosi causata da *Xylella fastidiosa*;
- la D.G.R. 538 del 6/04/2021 che ha approvato il "*Piano d'azione 2021, redatto ai sensi dell'art. 27 del Reg. UE n. 2016/2031 e del Reg. UE 2020/1201, per contrastare la diffusione di Xylella fastidiosa subspecie pauca ST53 nel territorio regionale*";
- la determina n° 69 del 27/07/2021 di aggiornamento delle aree delimitate alla *Xylella fastidiosa sottospecie Pauca* ST53 ai sensi del Reg. (UE) 2020/1201 e della D.G.R. 538/2021;
- la determina n° 39 del 14/05/2021 con cui l'Osservatorio fitosanitario ha approvato le procedure di attuazione della sorveglianza, campionamento, analisi di specie vegetali per il contrasto ed il controllo di *Xylella fastidiosa* e applicazione delle misure di estirpazione delle piante infette.

PREMESSO CHE

- Ai sensi del Reg. UE 1702/2019, la *Xylella fastidiosa* rientra tra gli organismi nocivi prioritari, per i quali il potenziale impatto economico, ambientale o sociale è considerato più grave rispetto ad altri organismi nocivi da quarantena sul territorio dell'Unione.
- L'Osservatorio, in attuazione della D.G.R. 538/2021 e delle risultanze del monitoraggio 2020, con DDS 69 del 27/07/2021 ha aggiornato le aree delimitate distinte tra aree delimitate in cui si applicano misure di eradicazione e aree delimitate in cui si applicano misure di contenimento.

- L'area delimitata di Monopoli è un'area in cui si applicano misure di eradicazione ai sensi dell'art. 7 del Reg. UE 2020/1201.

RICHIAMATI

- il comma 3 art. 1 del D. Lgs 19 del 02/02/2021 che recita " *La protezione delle piante, in relazione alle attività per determinare i rischi fitosanitari presentati da qualsiasi specie, ceppo o biotipo di agenti patogeni, animali o piante parassite dannosi per le piante o i prodotti vegetali («organismi nocivi») e le misure per ridurre tali rischi a un livello accettabile, rientra, in base al criterio della prevalenza, nella materia della profilassi internazionale di cui all'articolo 117, comma secondo, lettera q) , della Costituzione.";*
- il comma 3 dell'art. 6 del D. Lgs 19/2021 che, tra le competenze dei Servizi fitosanitari regionali nel proprio ambito territoriale, prevede:

  "a) l'applicazione delle normative fitosanitarie nazionali e dell'Unione e delle altre normative per le quali tale funzione gli è attribuita per espressa disposizione di legge o di regolamento".

  "o) la prescrizione, sul territorio di competenza, di tutte le misure ufficiali ritenute necessarie, ivi compresa la distruzione di vegetali e prodotti vegetali ritenuti contaminati o sospetti tali, nonché degli altri oggetti che possono essere veicolo di diffusione di organismi nocivi ai vegetali, in applicazione delle normative vigenti.";
- l'art. 33.del D. Lgs 19/2021 che recita:

  "*1. Al fine di proteggere l'agricoltura, il territorio, le foreste, il paesaggio e i beni culturali dalla diffusione di organismi nocivi per le piante, le misure fitosanitarie ufficiali di protezione delle piante, ivi compresa la distruzione delle piante contaminate, anche monumentali, disposte da provvedimenti o ordinanze fitosanitarie che le regolamentano, sono attuate in deroga a ogni disposizione vigente, comprese quelle di natura vincolistica, nei limiti e secondo i criteri indicati nei medesimi provvedimenti".*
  "2. Qualora ricorrano i presupposti di cui all'articolo 21-bis della legge 7 agosto 1990, n. 241, la comunicazione dei provvedimenti o delle ordinanze fitosanitarie che dispongono le misure fitosanitarie, è effettuata secondo le modalità e i termini stabiliti dal Servizio fitosanitario centrale ovvero dal Servizio fitosanitario regionale competente per territorio. Effettuate le suddette forme di pubblicità, gli ispettori o gli agenti fitosanitari e il personale di supporto muniti di autorizzazione del Servizio fitosanitario competente per territorio, nell'esercizio delle loro attribuzioni, accedono ai fondi nei quali sono presenti piante infettate dagli organismi nocivi, al fine di attuare le misure fitosanitarie. A tale scopo, qualora i proprietari si oppongano all'intervento, i Servizi fitosanitari competenti per territorio possono chiedere al Prefetto l'ausilio della forza pubblica.";
- la sentenza della Corte di Giustizia del 05/09/2019 secondo cui l'Autorità competente deve procedere «immediatamente» all'attuazione delle misure fitosanitarie nell'ambito della gestione dell'emergenza fitosanitaria;
- gli artt. 500 e 650 del Codice Penale;
- l'art. 21-octies della L. 241/1990 s.m.i.;
- la nota della Sezione Osservatorio Fitosanitario prot. 3670 del 22/04/2021 inviata a tutti i Comuni della regione Puglia con la quale è stata trasmessa la D.G.R. 538 del 6 aprile 2021 ed è stato chiesto di affiggere detto atto deliberativo all'Albo Pretorio del comune, in forma ben visibile e consultabile alla popolazione.

DATO ATTO CHE

- Il Centro di Ricerca Sperimentazione e Formazione in Agricoltura "Basile Caramia", con il rapporto di

prova n. 2472/2021 del 03/12/2021 (pubblicato sul sito istituzionale www.emergenzaxylella.it), ha comunicato gli esiti positivi delle analisi molecolari di conferma per *Xylella fastidiosa* sui campioni vegetali prelevati da ARIF, relativi a n°1 pianta infetta di olivo sita in agro di Monopoli, nonché le relative coordinate geografiche.

- Innovapuglia spa, sulla base delle coordinate geografiche rilevate in sede di monitoraggio, ha fornito i dati relativi alle particelle catastali (agro, foglio di mappa, numero di particella, intestatari) sulla quale insiste la pianta infetta e le particelle che rientrano in toto o in parte nel raggio di 50 m attorno alla pianta infetta ed i relativi proprietari riportati nell'allegato C e rappresentati nell'allegato A del presente provvedimento, che ne formano parte integrante e sostanziale.

RILEVATO CHE

- La pianta infetta ricade nell'area delimitata di Monopoli in cui si applicano le misure di eradicazione di cui al comma 1 dell'art. 7 del Reg. (UE) 2020/1201.

ATTESO CHE

- L'applicazione delle misure di eradicazione di cui al presente provvedimento, non sostituibile con altra misura fitosanitaria meno drastica, assume iniziativa di profilassi internazionale di cui al comma 3 dell'art. 1 del D.lgs 19/2021 e, pertanto, ai sensi del comma 1 dell'art. 7 del Reg. (UE) 2020/1201, l'estirpazione deve avvenire "immediatamente".
- La mancata estirpazione può essere motivo di diffusione di malattia delle piante, pericolosa per l'economia rurale, perseguita dall'art. 500 e 650 del c.p.

RITENUTO di dover procedere con urgenza all'adozione del presente provvedimento dichiarandone l'immediata esecutività proprio per corrispondere all'obbligo in capo all'Osservatorio fitosanitario derivante dalla normativa europea e nazionale di applicare, senza indugio, le misure fitosanitarie di cui al Reg. (UE) 2020/1201.

VERIFICA AI SENSI DEI D. Lgs 196/03 e del Reg. (UE) n. 679/2016

Garanzie alla riservatezza

La pubblicazione dell'atto all'albo, salve le garanzie previste dalla legge 241/90 in tema di accesso ai documenti amministrativi, avviene nel rispetto della tutela alla riservatezza dei cittadini, secondo quanto disposto dal Regolamento (UE) 2016/679 relativo alla protezione delle persone fisiche con riguardo al trattamento dei dati personali, nonché alla libera circolazione di tali dati, dal D. lgs. 196/03 in materia di protezione di dati personali nonché dal vigente regolamento regionale n. 5/2006 per il trattamento dei dati sensibili e giudiziari.

Ai fini della pubblicità legale, l'atto destinato alla pubblicazione è redatto in modo da evitare la diffusione di dati personali identificativi non necessari ovvero il riferimento a dati sensibili.

ADEMPIMENTI CONTABILI AI SENSI DEL D.Lgs. n. 118/2011 e ss.mm.ii.

Il presente provvedimento non comporta alcun mutamento qualitativo o quantitativo di entrata o di spesa né a carico del bilancio regionale né a carico degli enti per i cui debiti i creditori potrebbero rivalersi sulla Regione ed è escluso ogni ulteriore onere aggiuntivo rispetto a quelli già autorizzati a valere sullo stanziamento previsto dal bilancio regionale.

I sottoscritti attestano che il procedimento è stato espletato nel rispetto della vigente normativa regionale, nazionale e comunitaria e che il presente schema di provvedimento, predisposto ai fini dell'adozione dell'atto finale da parte del Dirigente di Sezione, è conforme alle risultanze istruttorie. I sottoscritti attestano che il presente documento è stato sottoposto a verifica per la tutela dei dati personali secondo la normativa vigente.

L'istruttore
Responsabile P.O. "Difesa attiva e produzione"
(dott. Francesco Colasuonno)

Il responsabile del procedimento
Responsabile P.O. "Lotte obbligatorie,
produzioni vivaistiche e sementire"
(dott.ssa Anna Percoco)

Ritenuto di dover provvedere in merito con l'adozione del presente provvedimento

DETERMINA DI

confermare tutte le premesse esposte in narrativa che qui si intendono riportate per farne parte integrante;

1. prescrivere, ai sensi della lettera a), comma 1 dell'art. 7 del Reg. UE 2020/1201, ai proprietari/conduttori di cui all'allegato C, parte integrante e sostanziale del presente provvedimento, l'estirpazione di n°1 pianta risultata infetta da *Xylella fastidiosa*;
2. prescrivere ai proprietari/conduttori a qualunque titolo dei terreni ricadenti nella zona infetta di 50 m attorno alla pianta infetta innanzi indicate e riportate nell''allegato C l'estirpazione di tutte:
   a) le piante che presentino sintomi indicativi della possibile infezione da parte di tale organismo nocivo o che si sospetta siano infette da tale organismo nocivo;
   b) le piante appartenenti alla stessa specie delle piante infette, indipendentemente dal loro stato sanitario;
   c) le piante di specie diverse da quella delle piante infette risultate infette in altre parti dell'area delimitata;
   d) le piante specificate, diverse da quelle di cui alle lettere b) e c), che non siano state immediatamente sottoposte a campionamento e ad analisi molecolare e che non siano risultate indenni dall'organismo nocivo specificato;
3. dare atto che la pianta infetta e la zona infetta stabilita ai sensi del comma 2 dell'art. 4 del Reg. UE 2020/1201, sono evidenziati nelle ortofoto di cui allegato A;
4. stabilire che, ai sensi del comma 3 dell'art. 7 del Reg. (UE) 2020/1201, gli ulivi ufficialmente riconosciuti come piante di valore storico e non risultati infetti ricadenti in tale zona, non devono essere estirpati, purché siano soddisfatte tutte le condizioni seguenti:
   a) gli ulivi siano sottoposti da ARIF ogni anno a campionamento e prove mediante una delle analisi molecolari elencate nell'allegato IV;
   b) le singole piante specificate o l'area interessata siano sottoposte ad adeguati trattamenti fitosanitari contro la popolazione di vettori dell'organismo nocivo specificato, in tutti i suoi stadi a cura e spese dei proprietari/conduttori.
5. stabilire che la tempistica da rispettare per l'estirpazione delle piante è la seguente:
   a) il presente provvedimento è notificato ai proprietari/conduttori attraverso la pubblicazione all'albo pretorio per 7 gg consecutivi e alla loro PEC qualora presente;
   b) Il provvedimento è notificato con PEC ad ARIF per gli adempimenti conseguenti ed è pubblicato su:
      - Bollettino Ufficiale della Regione Puglia
      - Portale www.emergenzaxylella.it
      - Sezione "Amministrazione trasparente", sotto sezione "Provvedimenti dirigenti amministrativi" del sito www.regione.puglia.it

c) ciascun proprietario/conduttore, durante il tempo di pubblicazione dell'atto e comunque entro massimo 7 giorni dal termine del periodo di pubblicazione, comunica all'Osservatorio (c.cavallo@regione.puglia.it - francesco.colasuonno@regione.puglia.it) e all'ARIF (protocollo@pec.arifpuglia.it) mediante il modello di cui all'allegato B, parte integrante e sostanziale del presente provvedimento e scaricabile anche dal sito www.emergenzaxylella.it), se intende estirpare volontariamente le piante oppure se intende avvalersi di ARIF;

d) il proprietario, nel caso di estirpazione su base volontaria, deve procedere entro massimo 10 gg dalla sua comunicazione e deve concordare con il Responsabile della P.O. Attività fitosanitarie Prov. BR (c.cavallo@regione.puglia.it), la tempistica di esecuzione;

e) in caso di estirpazione eseguita da ARIF, quest'ultima deve procedere entro massimo 10 gg successivi alla comunicazione del proprietario;

f) se il proprietario, decorsi i termini indicati al punto c), non invia alcuna comunicazione, ARIF procede alla rimozione delle piante entro massimo 10 gg successivi;

g) nei casi di rifiuto da parte del proprietario all'esecuzione delle misure fitosanitarie, l'ARIF provvede alla rimozione forzosa delle piante, informando il Prefetto e le Forze dell'Ordine e addebitando gli oneri di estirpazione al proprietario;

h) le operazioni di estirpazione volontaria da parte del proprietario sono controllate da Ispettori/Agenti/Assistenti fitosanitari.

6. stabilire che i proprietari/conduttori o ARIF, devono procedere all'estirpazione delle piante infette e delle piante ricadenti nei 50 m di cui al punto 3, senza effettuare nell'area interessata, prima dell'estirpazione, il trattamento fitosanitario di cui al comma 1 dell'art. 8 del Reg. (UE) 2020/1201, in quanto non necessario in questo periodo, con la seguente modalità:
   - estirpare la pianta infetta con mezzi meccanici;
   - distruggere in loco tutta la parte frondosa dell'albero, separata dal tronco, mediante trinciatura o bruciatura se consentito dalla legge e dai relativi regolamenti comunali;
   - lasciare nella disponibilità del proprietario/conduttore la parte legnosa delle piante estirpate, opportunamente depezzate;
   - comunicare alla Soprintendenza eventuali ritrovamenti fortuiti di interesse archeologico;
7. stabilire che le operazioni di estirpazione e distruzione devono essere presidiate da un Ispettore fitosanitario/Agente/Assistente fitosanitario che deve:
   - essere di ausilio per determinare le piante oggetto del presente provvedimento;
   - verificare la correttezza delle operazioni di estirpazione e distruzione delle piante;
   - provvedere alla redazione di apposito verbale che è atto propedeutico e indispensabile per il riconoscimento del contributo;
8. stabilire che a seguito di accertato impedimento all'estirpazione volontaria o tramite ARIF, a causa di intervento di terze persone (documentato e verbalizzato ai sensi degli art. 46, 47 del DPR 445/2000 e dell'art. 76 per dichiarazioni mendaci), l'Ispettore fitosanitario o ARIF, richiede al Prefetto, ai sensi dell'art. 33 c. 2 del D. Lgs. n. 19 del 02/02/2021, l'ausilio della forza pubblica nelle operazioni di estirpazione della pianta infetta;
9. stabilire che qualora il proprietario/conduttore non proceda al concreto avvio delle attività di estirpazione della pianta infetta entro massimo 10 giorni dall'avvenuta notifica, la Sezione Osservatorio fitosanitario disporrà l'abbattimento coatto della pianta infetta, per il tramite dell'ARIF, denunciando la circostanza alla Procura della Repubblica competente ai sensi degli artt. 500 e 650 c.p., all'applicazione della sanzione

amministrativa di cui al comma 13 dell'art. 55 del D. Lgs. 19/2021, a non riconoscere alcun contributo a qualunque titolo per l'abbattimento della pianta infetta.

10. stabilire che in caso di estirpazione della pianta infetta, per le motivazioni espresse in narrativa, potrà essere riconosciuto per ogni albero estirpato, il contributo previsto dal regime di aiuti in corso di perfezionamento. Il proprietario può comunicare all'ARIF e, per conoscenza, alla Sezione Osservatorio fitosanitario, il codice fiscale ed i riferimenti bancari ove effettuare (qualora ammissibile) il relativo bonifico (come da allegato B parte integrante del presente atto), scaricabile anche dal sito www.emergenzaxylella.it), a mezzo pec: protocollo@pec.arifpuglia.it.

11. trasmettere il presente atto con unica PEC:

- al Comune di Monopoli affinché provveda con urgenza dalla data di invio del presente atto all'affissione all'Albo Pretorio della presente determinazione per la durata di 7 (sette) giorni naturali e consecutivi. Tale affissione, ai sensi dell'art. 21 bis L. 241/1990 e s.m.i., decorso il settimo giorno dalla data di pubblicazione assume valore di notifica ai proprietari/conduttori interessati alle estirpazioni;
- all'ARIF per le attività di competenza in base alla L.R. 19/2019, alla D.G.R. 538/2021 e al Decreto Legge 27/2019 convertito con L. 44/2019;
- al Sig. Prefetto di Bari affinché ai sensi della Legge 44/2019, e su richiesta dell'Osservatorio/ARIF ove di necessità, disponga l'ausilio della forza pubblica nelle operazioni di estirpazione.

Il presente atto, redatto unicamente con mezzi informatici e firmato digitalmente:

- è composto da n 9 (nove) facciate e dagli allegati A, composto da n.2 (due) facciate, B, composto da n.2 (due) facciate e C composto da n.1 (una) facciata, sarà conservato e custodito, ai sensi delle Linee Guida del Segretario generale della Giunta Regionale e del Segretario Generale del Presidente, prot. n. AOO_022/652 del 31.3.2020, nei sistemi di archiviazione digitale dell'Amministrazione Regionale;
- sarà reso pubblico, ai sensi dell'art. 20 comma 3 del Decreto del Presidente della Giunta regionale n. 22/2021, mediante affissione per 10 giorni lavorativi a decorrere dalla data della sua adozione, all'Albo telematico della Regione Puglia;
- sarà disponibile nel sito ufficiale della Regione Puglia www.regione.puglia.it - Sezione Amministrazione Trasparente;
- sarà inviato telematicamente ed in formato digitale al Segretario Generale della Giunta Regionale e all'Assessore all'Agricoltura.

Il Dirigente della Sezione

(Dott. Salvatore Infantino)

REGIONE PUGLIA

DIPARTIMENTO AGRICOLTURA SVILUPPO RURALE E AMBIENTALE
SEZIONE OSSERVATORIO FITOSANITARIO
SERVIZIO CONTROLLI, LOTTE OBBLIGATORIE, AUTORIZZAZIONI E PAN

ALLEGATO A alla DDS n. 164 del 13/12/2021

Il presente allegato, firmato digitalmente, è composto
da n.1 ortofoto
Il Dirigente di Sezione
(Dott. Salvatore Infantino)

Firmato digitalmente da:
SALVATORE INFANTINO
Regione Puglia
Firmato il: 13-12-2021 11:20:14
Seriale certificato: 904277
Valido dal 09-02-2021 al 09-02-2024

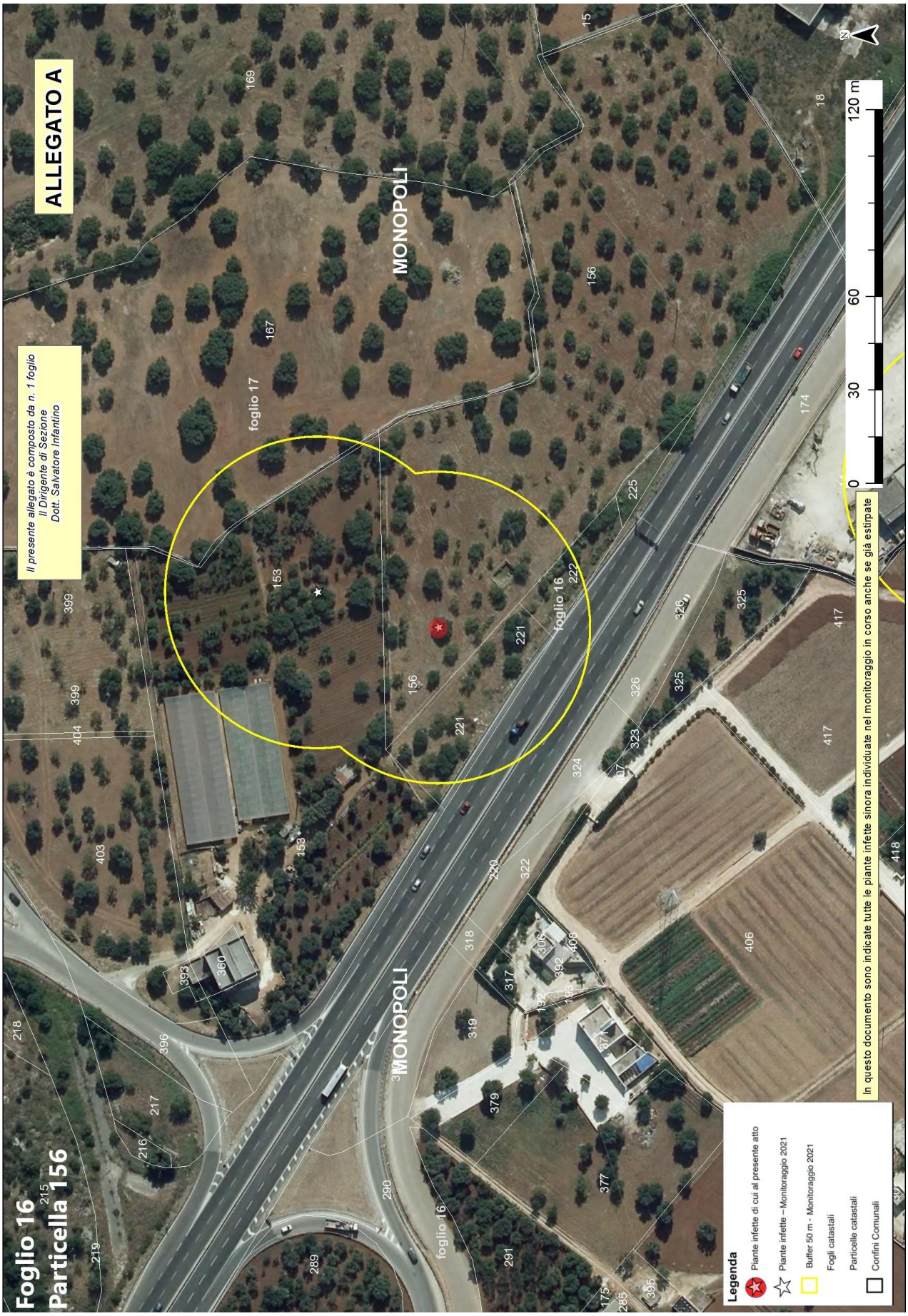
ALLEGATO A
Il presente allegato è composto da n. 1 foglio
Il Dirigente di Sezione
Dott. Salvatore Infantino
Foglio 16
Particella 156
MONOPOLI
foglio 17
foglio 16
Legenda
Piante infette di cui al presente atto
Piante infette – Monitoraggio 2021
Buffer 50 m - Monitoraggio 2021
Fogli catastali
Particelle catastali
Confini Comunali
In questo documento sono indicate tutte le piante infette sinora individuate nel monitoraggio in corso anche se già estirpate
0
30
60
120 m
N

Allegato B

Il presente allegato, firmato digitalmente, è costituito da n. 2 pagina
Il Dirigente della Sezione
Dott. Salvatore Infantino

ARIF
VIA DELLE MAGNOLIE, 6 -70026 MODUGNO
protocollo@pec.arifpuglia.it

REGIONE PUGLIA
SEZIONE OSSERVATORIO FITOSANITARIO
c.cavallo@regione.puglia.it
francesco.colasuonno@regione.puglia.it

OGGETTO: Anno 2021 – DDS N. _____ DEL _____ COMUNICAZIONE ESTIRPAZIONE PIANTE.

Con la presente il/la sottoscritto/a ……., nato/a a …… il ……..Codice Fiscale…….. in qualità di …… (specificare se diverso dall'intestatario indicato nella DDS di cui all'oggetto, in tal caso allegare relativa documentazione probatoria), dichiara **di procedere all'estirpazione** delle piante di cui alla DDS in oggetto:

☐ **tramite ARIF**

☐ **a proprie cure e spese (abbattimento volontario**)

In caso di **abbattimento volontario**, rispetta ed accetta quanto prescritto nell'atto in oggetto e pertanto si comunica:

- Per l'abbattimento si propone all'Ispettore Fitosanitario la data del _____;
- Per le comunicazioni sulle operazioni di estirpazione l'Ispettore Fitosanitario potrà contattare il seguente numero telefonico _____
  (*necessario per definire gli accordi operativi di campo*).
- la presente espressione di volontà è irrevocabile, consapevole che si deve procedere con immediatezza alla estirpazione della/e pianta/e infette e che simile circostanza è perseguibile ai sensi degli artt. 650 e 500 del c.p.;
- Allega copia del documento di riconoscimento in corso di validità, debitamente firmata e datata in calce.

Il contributo per ogni albero abbattuto che potrà essere riconosciuto qualora ritenuto ammissibile, deve essere corrisposto a:

- nome e cognome_____
- nato/a il _____a_____
- Codice fiscale_____
- residente in _____a_____
- codice IBAN_____

(allegare fotocopia delle coordinate bancarie - IBAN)

Data _____ In Fede, _____
(*firma del titolare giuridico del terreno*)

Sezione Osservatorio Fitosanitario
Lung. Nazario Sauro 41- Bari- Tel. 080 5405147 - PEC: osservatoriofitosanitario.regione@pec.rupar.puglia.it
Sede operativa di Brindisi Via Torpisana, 120 - Tel: 0831 /544339 - Fax: 0831 / 544300
mail: c.cavallo@regione.puglia.it

Allegato B

Il presente allegato, firmato digitalmente, è costituito da n. 2 pagina
Il Dirigente della Sezione
Dott. Salvatore Infantino

DICHIARAZIONE SOSTITUTIVA DELL'ATTO DI NOTORIETA'
(art. 47 D.P.R. 28 dicembre 2000, n. 445)

Il/La sottoscritto/a_____nato/a a _____(_____)

Il_____ C.F._____, residente a _____(___),

in _____n._____, consapevole che le dichiarazioni mendaci, in applicazione dell'art. 76 del D.P.R. 445/2000, sono punite ai sensi del codice penale e delle leggi speciali in materia e che comunque comportano la decadenza dai benefici eventualmente conseguiti con il provvedimento emanato sulla base della dichiarazione non veritiera

DICHIARA

- Di non essere una "impresa in difficoltà" ai sensi del punto 14 del paragrafo 1 dell'art. 2 del Reg 702/2014;
- Di non essere destinatario di un ordine di recupero pendente a seguito di una decisione della Commissione europea che dichiara gli aiuti illegittimi e incompatibili con il mercato interno;
- Di essere _____(1), dei terreni ubicati in agro di_____contraddistinti in catasto terreni al foglio _____particelle_____
  _____ contraddistinti in catasto terreni al foglio _____particelle_____
  _____ contraddistinti in catasto terreni al foglio _____particelle_____
  e che tutti i dati riportati in domanda sono veritieri.

Luogo data in fede

(1) Proprietario, comproprietario, nudo proprietario etc…
Nel caso in cui le piante estirpate appartengano a più comproprietari, preferibilmente, uno solo di essi richiede l'intero indennizzo allegando la delega degli altri comproprietari come da schema riportato nel mod. 4 della D.G.R. 940/2017, pubblicata sul sito istituzionale www.emergenzaxylella.it.

Sezione Osservatorio Fitosanitario
Lung. Nazario Sauro 41- Bari- Tel. 080 5405147 - PEC: osservatoriofitosanitario.regione@pec.rupar.puglia.it
Sede operativa di Brindisi Via Torpisana, 120 - Tel: 0831 /544339 - Fax: 0831 / 544300
mail: c.cavallo@regione.puglia.it

Allegato C

Il presente allegato, firmato digitalmente, è costituito da n. 1 pagina
Il Dirigente della Sezione
Dott. Salvatore Infantino

Firmato digitalmente da:
SALVATORE INFANTINO
Regione Puglia
Firmato il: 13-12-2021 11:21:36
Seriale certificato: 904277
Valido dal 09-02-2021 al 09-02-2024

PIANTE INFETTE MONITORAGGIO 2021								
ZONA	**AGRO**	**ID CAMPIONE**	**FOGLIO**	**PARTICELLA**	**PROPRIETARIO**	**SPECIE**	**LONGITUDINE**	**LATITUDINE**
Area delimitata-Monopoli	Monopoli	1267436	16	156	• FIUME LUCREZIA • FIUME PASQUA	Olivo	17,27340585	40,94607773

ZONA INFETTA DI 50 m ATTORNO ALLE PIANTE INFETTE			
AGRO	**FOGLIO**	**PARTICELLA**	**INTESTATARIO**
Monopoli	16	156	• FIUME LUCREZIA • FIUME PASQUA
		221	
		222	
Monopoli	16	153	• CASSANO ANTONIA • CASSANO FELICIA • CASSANO PALMA

DETERMINAZIONE DEL DIRIGENTE SEZIONE OSSERVATORIO FITOSANITARIO 13 dicembre 2021, n. 165

Reg. (UE) 2020/1201 - D.Lgs 19 del 02/02/2021 - D.G.R. 538/2021. Misure fitosanitarie per il contenimento della diffusione della Xylella fastidiosa. Monitoraggio 2021. Prescrizione di misure di estirpazione ai sensi del Reg. (UE) 2020/1201 in agro di Fasano - Zona contenimento.

IL DIRIGENTE DELLA SEZIONE OSSERVATORIO FITOSANITARIO

VISTI

- Il D.lgs. 165/01 "*Norme generali sull'ordinamento del lavoro alle dipendenze delle amministrazioni pubbliche*";
- La L. n. 241/1990 e s.m.i. "*Nuove norme in materia di procedimento amministrativo e di diritto di accesso ai documenti amministrativi*";
- gli articoli 4, 5 e 6 della L.R. n. 7/97;
- la D.G.R. n. 3261 del 28/07/1998, con la quale sono state emanate direttive per la separazione delle attività di direzione politica da quelle di gestione amministrativa;
- l'art. 32 della legge 18/6/2009, n. 69, secondo cui gli obblighi di pubblicazione di atti e provvedimenti amministrativi aventi effetto di pubblicità legale si intendono assolti con la pubblicazione nei propri siti informatici da parte delle amministrazioni e degli enti pubblici obbligati.
- Il Reg. (UE) 2016/679 del Parlamento europeo e del Consiglio del 27.04.2016, nonché il D.lgs.196/03 relativo alla protezione delle persone fisiche con riguardo al trattamento dei dati personali ed alla libera circolazione di tali dati;
- gli artt. 20 e 21 del Codice dell'Amministrazione Digitale (CAD);
- la D.G.R. n. 1974 del 7 dicembre 2020 avente ad oggetto: "*Approvazione Atto di Alta Organizzazione. Modello Organizzativo "MAIA 2.0*"";
- il Decreto del Presidente della Giunta regionale n. 22 del 22/01/2021 di adozione dell'atto di alta amministrazione MAIA 2.0;
- la deliberazione di Giunta regionale n. 712 del 03/05/2021 avente ad oggetto 'Conferimento incarico della Sezione 'Osservatorio Fitosanitario' del Dipartimento Agricoltura, Sviluppo Rurale ed Ambientale;
- la nota del Dirigente della Sezione Osservatorio Fitosanitario n. 6598 del 17/05/2019 di conferimento incarichi di Posizioni Organizzative;
- la DDS n. 773 del 25/06/2019 di assegnazione definitiva delle titolarità delle posizioni organizzative dell'Osservatorio fitosanitario;
- la DDS n. 35 del 14/03/2019 inerente la delega di funzioni alle posizioni organizzative dell'Osservatorio fitosanitario;
- la DDS n. 72 del 18/06/2019 "Seguito affidamento responsabilità di P.O. di cui alla nota prot. 6598 in data 17/05/2019. Organizzazione funzionale della Sezione. Delega funzioni ai sensi della 241/90 e s.m.i.".

VISTI

- il Reg. (UE) 2016/2031 del Parlamento Europeo e del Consiglio del 26 ottobre 2016 relativo alle misure di protezione contro gli organismi nocivi per le piante, che modifica i regolamenti (UE) n. 228/2013, (UE) n. 652/2014 e (UE) n. 1143/2014 del Parlamento Europeo e del Consiglio e abroga le direttive 69/464/CEE, 74/647/CEE, 93/85/CEE, 98/57/CE, 2000/29/CE, 2006/91/CE e 2007/33/CE del Consiglio;
- il Reg. (UE) 2017/625 del Parlamento europeo e del Consiglio, del 15 marzo 2017, relativo ai controlli

ufficiali e alle altre attività ufficiali effettuati per garantire l'applicazione della legislazione sugli alimenti e sui mangimi, delle norme sulla salute e sul benessere degli animali, sulla sanità delle piante nonché sui prodotti fitosanitari;

- il Reg. di esecuzione (UE) n. 2020/1201 della Commissione del 14/08/2020 relativo alle misure per prevenire l'introduzione e la diffusione nell'Unione della *Xylella fastidiosa;*
- il Reg. (UE) 2019/1702 che integra il Reg. (UE) 2016/2031 del Parlamento europeo e del Consiglio stabilendo l'elenco degli organismi nocivi prioritari, tra i quali la Xylella fastidiosa;
- la legge n. 44 del 21/05/2019, conversione in legge, con modificazioni, del Decreto Legge n.27 del 29/03/2019 "*Disposizioni urgenti in materia di rilancio dei settori agricoli in crisi e di sostegno alle imprese agroalimentari colpite da eventi atmosferici avversi di carattere eccezionale e per l'emergenza nello stabilimento Stoppani, sito nel Comune di Cogoleto"* che ha modificato/integrato la disciplina giuridica di contrasto ai patogeni da quarantena;
- il D. Lgs 19 del 02/02/2021 "*Norme per la protezione delle piante dagli organismi nocivi in attuazione dell'articolo 11 della legge 4 ottobre 2019, n. 117, per l'adeguamento della normativa nazionale alle disposizioni del regolamento (UE) 2016/2031 e del regolamento (UE) 2017/625*";
- la legge n. 14 del 2007 "*Tutela e valorizzazione del paesaggio degli ulivi monumentali*";
- la legge Regionale n° 4 del 29/03/2017 "*Gestione della batteriosi da Xylella fastidiosa nel territorio della Regione Puglia*" e s.m.i.;
- la sentenza della Corte di giustizia dell'Unione europea (CGUE) del 09/06/2016 – Nelle cause riunite C-78/16 e C-79/16, aventi ad oggetto alcune domande di pronuncia pregiudiziale proposte ai sensi dell'articolo 267 TFUE, dal Tribunale amministrativo regionale per il Lazio, con decisioni del 16 dicembre 2015;
- la sentenza della Corte di giustizia dell'Unione europea (CGUE) del 05/09/2019 – Sentenza C - 443/18 avente ad oggetto il ricorso per inadempimento ai sensi dell'articolo 258 TFUE;
- la legge regionale 30 aprile 2019, n. 19 che assegna all'Agenzia Regionale per le attività Irrigue e Forestali (ARIF) funzioni di supporto all'Osservatorio fitosanitario regionale per l'applicazione delle misure di monitoraggio, prevenzione, estirpazione e comunicazione finalizzate alla gestione della batteriosi causata da *Xylella fastidiosa*;
- la D.G.R. 538 del 6/04/2021 che ha approvato il "*Piano d'azione 2021, redatto ai sensi dell'art. 27 del Reg. UE n. 2016/2031 e del Reg. UE 2020/1201, per contrastare la diffusione di Xylella fastidiosa subspecie pauca ST53 nel territorio regionale*";
- la determina n° 39 del 14/05/2021 con cui l'Osservatorio fitosanitario ha approvato le procedure di attuazione della sorveglianza, campionamento, analisi di specie vegetali per il contrasto ed il controllo di *Xylella fastidiosa* e applicazione delle misure di estirpazione delle piante infette.
- la determina n° 69 del 27/07/2021 di aggiornamento delle aree delimitate alla *Xylella fastidiosa sottospecie Pauca* ST53 ai sensi del Reg. (UE) 2020/1201 e della D.G.R. 538/2021;

PREMESSO CHE

- Ai sensi del Reg. UE 1702/2019, la *Xylella fastidiosa* rientra tra gli organismi nocivi prioritari, per i quali il potenziale impatto economico, ambientale o sociale è considerato più grave rispetto ad altri organismi nocivi da quarantena sul territorio dell'Unione.
- L'Osservatorio, in attuazione della D.G.R. 538/2021 e delle risultanze del monitoraggio 2021 in corso, con DDS 69 del 27/07/2021 ha aggiornato le aree delimitate distinte tra aree delimitate in cui si applicano misure di eradicazione e aree delimitate in cui si applicano misure di contenimento.

- La zona contenimento del Salento è un'area in cui si applicano misure di contenimento ai sensi del capo V del Reg. UE 2020/1201.

RICHIAMATI

- il comma 3 art. 1 del D. Lgs 19 del 02/02/2021 che recita " *La protezione delle piante, in relazione alle attività per determinare i rischi fitosanitari presentati da qualsiasi specie, ceppo o biotipo di agenti patogeni, animali o piante parassite dannosi per le piante o i prodotti vegetali («organismi nocivi») e le misure per ridurre tali rischi a un livello accettabile, rientra, in base al criterio della prevalenza, nella materia della profilassi internazionale di cui all'articolo 117, comma secondo, lettera q) , della Costituzione.";*
- il comma 3 dell'art. 6 del D. Lgs 19/2021 che, tra le competenze dei Servizi fitosanitari regionali nel proprio ambito territoriale, prevede:

  "a) l'applicazione delle normative fitosanitarie nazionali e dell'Unione e delle altre normative per le quali tale funzione gli è attribuita per espressa disposizione di legge o di regolamento".

  "o) la prescrizione, sul territorio di competenza, di tutte le misure ufficiali ritenute necessarie, ivi compresa la distruzione di vegetali e prodotti vegetali ritenuti contaminati o sospetti tali, nonché degli altri oggetti che possono essere veicolo di diffusione di organismi nocivi ai vegetali, in applicazione delle normative vigenti.";
- l'art. 33.del D. Lgs 19/2021 che recita:

  "*1. Al fine di proteggere l'agricoltura, il territorio, le foreste, il paesaggio e i beni culturali dalla diffusione di organismi nocivi per le piante, le misure fitosanitarie ufficiali di protezione delle piante, ivi compresa la distruzione delle piante contaminate, anche monumentali, disposte da provvedimenti o ordinanze fitosanitarie che le regolamentano, sono attuate in deroga a ogni disposizione vigente, comprese quelle di natura vincolistica, nei limiti e secondo i criteri indicati nei medesimi provvedimenti".*
  "2. Qualora ricorrano i presupposti di cui all'articolo 21-bis della legge 7 agosto 1990, n. 241, la comunicazione dei provvedimenti o delle ordinanze fitosanitarie che dispongono le misure fitosanitarie, è effettuata secondo le modalità e i termini stabiliti dal Servizio fitosanitario centrale ovvero dal Servizio fitosanitario regionale competente per territorio. Effettuate le suddette forme di pubblicità, gli ispettori o gli agenti fitosanitari e il personale di supporto muniti di autorizzazione del Servizio fitosanitario competente per territorio, nell'esercizio delle loro attribuzioni, accedono ai fondi nei quali sono presenti piante infettate dagli organismi nocivi, al fine di attuare le misure fitosanitarie. A tale scopo, qualora i proprietari si oppongano all'intervento, i Servizi fitosanitari competenti per territorio possono chiedere al Prefetto l'ausilio della forza pubblica.";
- la sentenza della Corte di Giustizia del 05/09/2019 secondo cui l'Autorità competente deve procedere «immediatamente» all'attuazione delle misure fitosanitarie nell'ambito della gestione dell'emergenza fitosanitaria;
- gli artt. 500 e 650 del Codice Penale;
- l'art. 21-octies della L. 241/1990 s.m.i.;
- la nota della Sezione Osservatorio Fitosanitario prot. 3670 del 22/04/2021 inviata a tutti i Comuni della regione Puglia con la quale è stata trasmessa la D.G.R. 538 del 6 aprile 2021 ed è stato chiesto di affiggere detto atto deliberativo all'Albo Pretorio del comune, in forma ben visibile e consultabile alla popolazione.

DATO ATTO CHE

- Il Centro di Ricerca Sperimentazione e Formazione in Agricoltura "Basile Caramia", con il rapporto di prova n. 2472A/2021 del 03/12/21 (pubblicato sul sito istituzionale www.emergenzaxylella.it), ha

comunicato gli esiti positivi delle analisi molecolari per *Xylella fastidiosa* sui campioni vegetali prelevati da ARIF, relativi a n°9 piante infette di olivo site in agro di Fasano, nonché le relative coordinate geografiche.

- Innovapuglia spa, sulla base delle coordinate geografiche rilevate in sede di monitoraggio, ha fornito i dati relativi alle particelle catastali (agro, foglio di mappa, numero di particella, intestatari) sulle quali insistono le piante infette riportate nell'allegato C e rappresentate nell'allegato A del presente provvedimento, che ne formano parte integrante e sostanziale.
- Le piante infette, site in agro di Fasano, ricadono nella zona contenimento del Salento in cui si applicano le misure di contenimento di cui al capo V del Reg. (UE) 2020/1201.

ATTESO CHE

- L'applicazione delle misure di estirpazione di cui al presente provvedimento, non sostituibile con altra misura fitosanitaria meno drastica, assume iniziativa di profilassi internazionale di cui al comma 3 dell'art. 1 del D. Lgs 19/2021 e, pertanto, ai sensi del comma 1 dell'art. 13 del Reg. (UE) 2020/1201, l'estirpazione delle piante infette deve avvenire "immediatamente".
- La mancata estirpazione può essere motivo di diffusione di malattia delle piante, pericolosa per l'economia rurale, perseguita dall'art. 500 e 650 del c.p.

RITENUTO di dovere procedere con urgenza all'adozione del presente provvedimento dichiarandone l'immediata esecutività proprio per corrispondere all'obbligo in capo all'Osservatorio fitosanitario derivante dalla normativa europea e nazionale di applicare, senza indugio, le misure fitosanitarie di cui al Reg. (UE) 2020/1201.

VERIFICA AI SENSI DEI D. Lgs 196/03 e del Reg. (UE) n. 679/2016

Garanzie alla riservatezza

La pubblicazione dell'atto all'albo, salve le garanzie previste dalla legge 241/90 in tema di accesso ai documenti amministrativi, avviene nel rispetto della tutela alla riservatezza dei cittadini, secondo quanto disposto dal Regolamento (UE) 2016/679 relativo alla protezione delle persone fisiche con riguardo al trattamento dei dati personali, nonché alla libera circolazione di tali dati, dal D. lgs. 196/03 in materia di protezione di dati personali nonché dal vigente regolamento regionale n. 5/2006 per il trattamento dei dati sensibili e giudiziari.

Ai fini della pubblicità legale, l'atto destinato alla pubblicazione è redatto in modo da evitare la diffusione di dati personali identificativi non necessari ovvero il riferimento a dati sensibili.

ADEMPIMENTI CONTABILI AI SENSI DEL D.Lgs. n. 118/2011 e ss.mm.ii.

Il presente provvedimento non comporta alcun mutamento qualitativo o quantitativo di entrata o di spesa né a carico del bilancio regionale né a carico degli enti per i cui debiti i creditori potrebbero rivalersi sulla Regione ed è escluso ogni ulteriore onere aggiuntivo rispetto a quelli già autorizzati a valere sullo stanziamento previsto dal bilancio regionale.

I sottoscritti attestano che il procedimento è stato espletato nel rispetto della vigente normativa regionale, nazionale e comunitaria e che il presente schema di provvedimento, predisposto ai fini dell'adozione dell'atto finale da parte del Dirigente di Sezione, è conforme alle risultanze istruttorie. I sottoscritti attestano che il presente documento è stato sottoposto a verifica per la tutela dei dati personali secondo la normativa vigente.

L'istruttore
Responsabile P.O. "Difesa attiva e produzione"
(dott. Francesco Colasuonno)

Il responsabile del procedimento
Responsabile P.O. “Lotte obbligatorie,
produzioni vivaistiche e sementire”
(dott.ssa Anna Percoco)

Ritenuto di dover provvedere in merito con l’adozione del presente provvedimento

DETERMINA DI

confermare tutte le premesse esposte in narrativa che qui si intendono riportate per farne parte integrante;

1. prescrivere, ai sensi del comma 1 dell’art. 13 del Reg. UE 2020/1201, ai proprietari/conduttori di cui all’allegato C, parte integrante e sostanziale del presente provvedimento, l’estirpazione di n°9 piante risultate infette da *Xylella fastidiosa*;
2. dare atto che le piante infette sono evidenziate nell’ortofoto di cui allegato A;
3. stabilire che la tempistica da rispettare per l’estirpazione delle piante è la seguente:
   a) il presente provvedimento è notificato ai proprietari/conduttori attraverso la pubblicazione all’albo pretorio per 7 gg consecutivi e alla loro PEC qualora presente;
   b) Il provvedimento è notificato con PEC ad ARIF per gli adempimenti conseguenti ed è pubblicato su:
      - Bollettino Ufficiale della Regione Puglia
      - Portale www.emergenzaxylella.it
      - Sezione “Amministrazione trasparente”, sotto sezione “Provvedimenti dirigenti amministrativi” del sito www.regione.puglia.it
   c) ciascun proprietario/conduttore, durante il tempo di pubblicazione dell’atto e comunque entro massimo 7 giorni dal termine del periodo di pubblicazione, comunica all’Osservatorio (c.cavallo@regione.puglia.it - francesco.colasuonno@regione.puglia.it) e all’ARIF (protocollo@pec.arifpuglia.it) mediante il modello di cui all’allegato B, parte integrante e sostanziale del presente provvedimento e scaricabile anche dal sito www.emergenzaxylella.it), se intende estirpare volontariamente le piante oppure se intende avvalersi di ARIF;
   d) il proprietario, nel caso di estirpazione su base volontaria, deve procedere entro massimo 10 gg dalla sua comunicazione e deve concordare con il Responsabile della P.O. Attività fitosanitarie Prov. BR (c.cavallo@regione.puglia.it), la tempistica di esecuzione;
   e) in caso di estirpazione eseguita da ARIF, quest’ultima deve procedere entro massimo 10 gg successivi alla comunicazione del proprietario;
   f) se il proprietario, decorsi i termini indicati al punto c), non invia alcuna comunicazione, ARIF procede alla rimozione delle piante entro massimo 10 gg successivi;
   g) nei casi di rifiuto da parte del proprietario all’esecuzione delle misure fitosanitarie, l’ARIF provvede alla rimozione forzosa delle piante, informando il Prefetto e le Forze dell’Ordine e addebitando gli oneri di estirpazione al proprietario;
   h) le operazioni di estirpazione volontaria da parte del proprietario sono controllate da Ispettori/Agenti/Assistenti fitosanitari.
4. stabilire che i proprietari/conduttori o ARIF, devono procedere all’estirpazione delle piante infette, con la seguente modalità:
   - non effettuare nell’area interessata, prima dell’estirpazione, il trattamento fitosanitario di cui al comma 1 dell’art. 14 del Reg. (UE) 2020/1201, in quanto non necessario in questo periodo;
   - estirpare le piante infette con mezzi meccanici;

- distruggere in loco tutta la parte frondosa dell'albero, separata dal tronco, mediante trinciatura o bruciatura se consentito dalla legge e dai relativi regolamenti comunali;
- lasciare nella disponibilità del proprietario/conduttore la parte legnosa della pianta estirpata, opportunamente depezzata;
- comunicare alla Soprintendenza eventuali ritrovamenti fortuiti di interesse archeologico;

5. stabilire che le operazioni di estirpazione e distruzione devono essere presidiate da un Ispettore fitosanitario/Agente/Assistente fitosanitario che deve:

   - essere di ausilio per determinare le piante oggetto del presente provvedimento;
   - verificare la correttezza delle operazioni di estirpazione e distruzione delle piante;
   - provvedere alla redazione di apposito verbale che è atto propedeutico e indispensabile per il riconoscimento del contributo;

6. stabilire che a seguito di accertato impedimento all'estirpazione volontaria o tramite ARIF, a causa di intervento di terze persone (documentato e verbalizzato ai sensi degli art. 46, 47 del DPR 445/2000 e dell'art. 76 per dichiarazioni mendaci), l'Ispettore fitosanitario o ARIF, richiede al Prefetto, ai sensi dell'art. 33 c. 2 del D. Lgs. n. 19 del 02/02/2021, l'ausilio della forza pubblica nelle operazioni di estirpazione delle piante infette;

7. stabilire che qualora il proprietario/conduttore non proceda al concreto avvio delle attività di estirpazione delle piante infette entro massimo 10 giorni dall'avvenuta notifica, la Sezione Osservatorio fitosanitario disporrà l'abbattimento coatto delle piante infette, per il tramite dell'ARIF, denunciando la circostanza alla Procura della Repubblica competente ai sensi degli artt. 500 e 650 c.p., all'applicazione della sanzione amministrativa di cui al comma 13 dell'art. 55 del D. Lgs. 19/2021, a non riconoscere alcun contributo a qualunque titolo per l'abbattimento delle piante infette.

8. stabilire che in caso di estirpazione delle piante infette, per le motivazioni espresse in narrativa, potrà essere riconosciuto per ogni albero estirpato, il contributo previsto dal regime di aiuti in corso di perfezionamento. Il proprietario può comunicare all'ARIF e, per conoscenza, alla Sezione Osservatorio fitosanitario, il codice fiscale ed i riferimenti bancari ove effettuare (qualora ammissibile) il relativo bonifico (come da allegato B parte integrante del presente atto), scaricabile anche dal sito www.emergenzaxylella.it), a mezzo pec: protocollo@pec.arifpuglia.it.

9. trasmettere il presente atto con unica PEC:

   – al Comune di Fasano affinché provveda con urgenza dalla data di invio del presente atto all'affissione all'Albo Pretorio della presente determinazione per la durata di 7 (sette) giorni naturali e consecutivi. Tale affissione, ai sensi dell'art. 21 bis L. 241/1990 e s.m.i., decorso il settimo giorno dalla data di pubblicazione assume valore di notifica ai proprietari/conduttori interessati alle estirpazioni;

   – all'ARIF per le attività di competenza in base alla L.R. 19/2019, alla D.G.R. 538/2021 e al Decreto Legge 27/2019 convertito con L. 44/2019;

   – al Sig. Prefetto di Brindisi affinché ai sensi della Legge 44/2019, e su richiesta dell'Osservatorio/ARIF ove di necessità, disponga l'ausilio della forza pubblica nelle operazioni di estirpazione.

Il presente atto, redatto unicamente con mezzi informatici e firmato digitalmente:

- è composto da n 8 (otto) facciate e dagli allegati A, composto da 6 (sei) facciate, B, composto da 2 (due) facciate, e C composto da 1 (una) facciata, sarà conservato e custodito, ai sensi delle Linee Guida del Segretario generale della Giunta Regionale e del Segretario Generale del Presidente, prot. n. AOO_022/652 del 31.3.2020, nei sistemi di archiviazione digitale dell'Amministrazione Regionale;
- sarà reso pubblico, ai sensi dell'art. 20 comma 3 del Decreto del Presidente della Giunta regionale n. 22/2021, mediante affissione per 10 giorni lavorativi a decorrere dalla data della sua adozione, all'Albo telematico della Regione Puglia;

- sarà disponibile nel sito ufficiale della Regione Puglia www.regione.puglia.it - Sezione Amministrazione Trasparente;
- sarà inviato telematicamente ed in formato digitale al Segretario Generale della Giunta Regionale e all'Assessore all'Agricoltura.

Il Dirigente della Sezione

(Dott. Salvatore Infantino)

REGIONE PUGLIA

DIPARTIMENTO AGRICOLTURA SVILUPPO RURALE E AMBIENTALE
SEZIONE OSSERVATORIO FITOSANITARIO
SERVIZIO CONTROLLI, LOTTE OBBLIGATORIE, AUTORIZZAZIONI E PAN

ALLEGATO A alla DDS n. 165 del 13/12/2021
(da A/1 ad A/5)

Il presente allegato, firmato digitalmente, è composto
dalle ortofoto da A/1 ad A/5
Il Dirigente di Sezione
(Dott. Salvatore Infantino)

Firmato digitalmente da:
SALVATORE INFANTINO
Regione Puglia
Firmato il: 13-12-2021 11:05:01
Seriale certificato: 904277
Valido dal 09-02-2021 al 09-02-2024

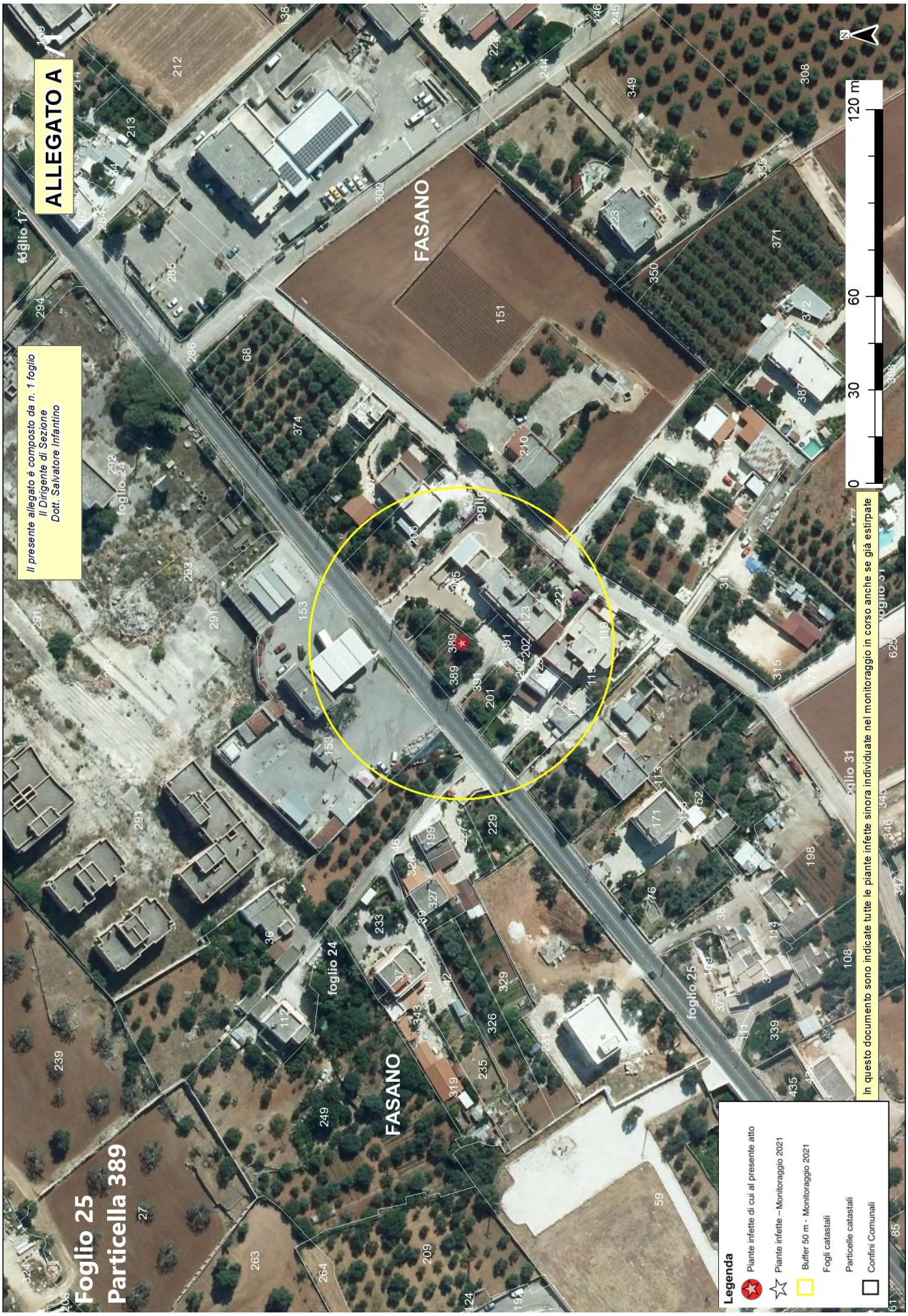
ALLEGATO A
Il presente allegato è composto da n. 1 foglio
Il Dirigente di Sezione
Dott. Salvatore Infantino
Foglio 25
Particella 389
FASANO
foglio 24
foglio 25
foglio 31
foglio 17
0
30
60
120 m
Legenda
Piante infette di cui al presente atto
Piante infette – Monitoraggio 2021
Buffer 50 m - Monitoraggio 2021
Fogli catastali
Particelle catastali
Confini Comunali
In questo documento sono indicate tutte le piante infette sinora individuate nel monitoraggio in corso anche se già estirpate

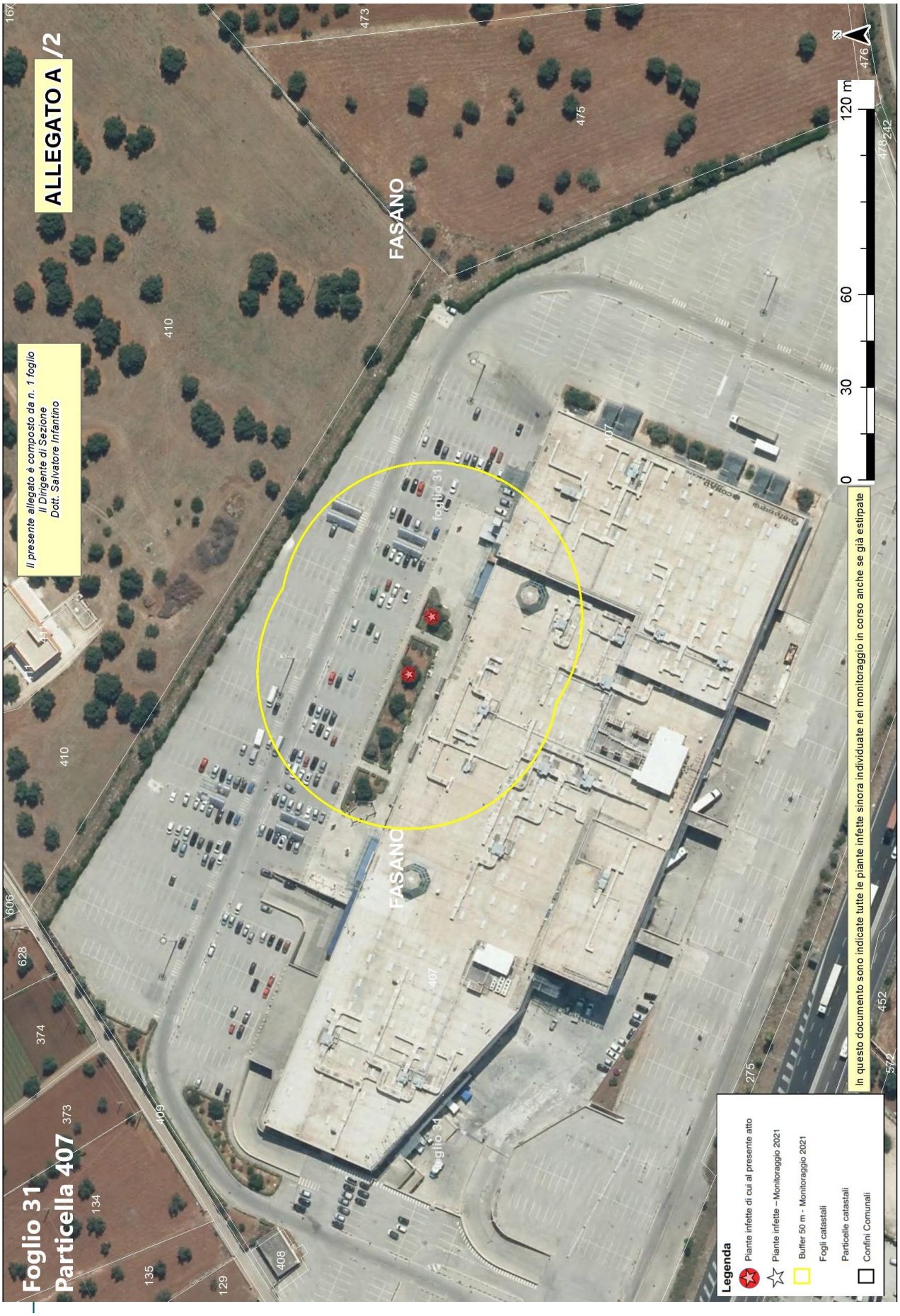
ALLEGATO A /2
Il presente allegato è composto da n. 1 foglio
Il Dirigente di Sezione
Dott. Salvatore Infantino
Foglio 31
Particella 407
FASANO
FASANO
foglio 31
foglio 34
0
30
60
120 m
In questo documento sono indicate tutte le piante infette sinora individuate nel monitoraggio in corso anche se già estirpate
Legenda
Piante infette di cui al presente atto
Piante infette – Monitoraggio 2021
Buffer 50 m - Monitoraggio 2021
Fogli catastali
Particelle catastali
Confini Comunali

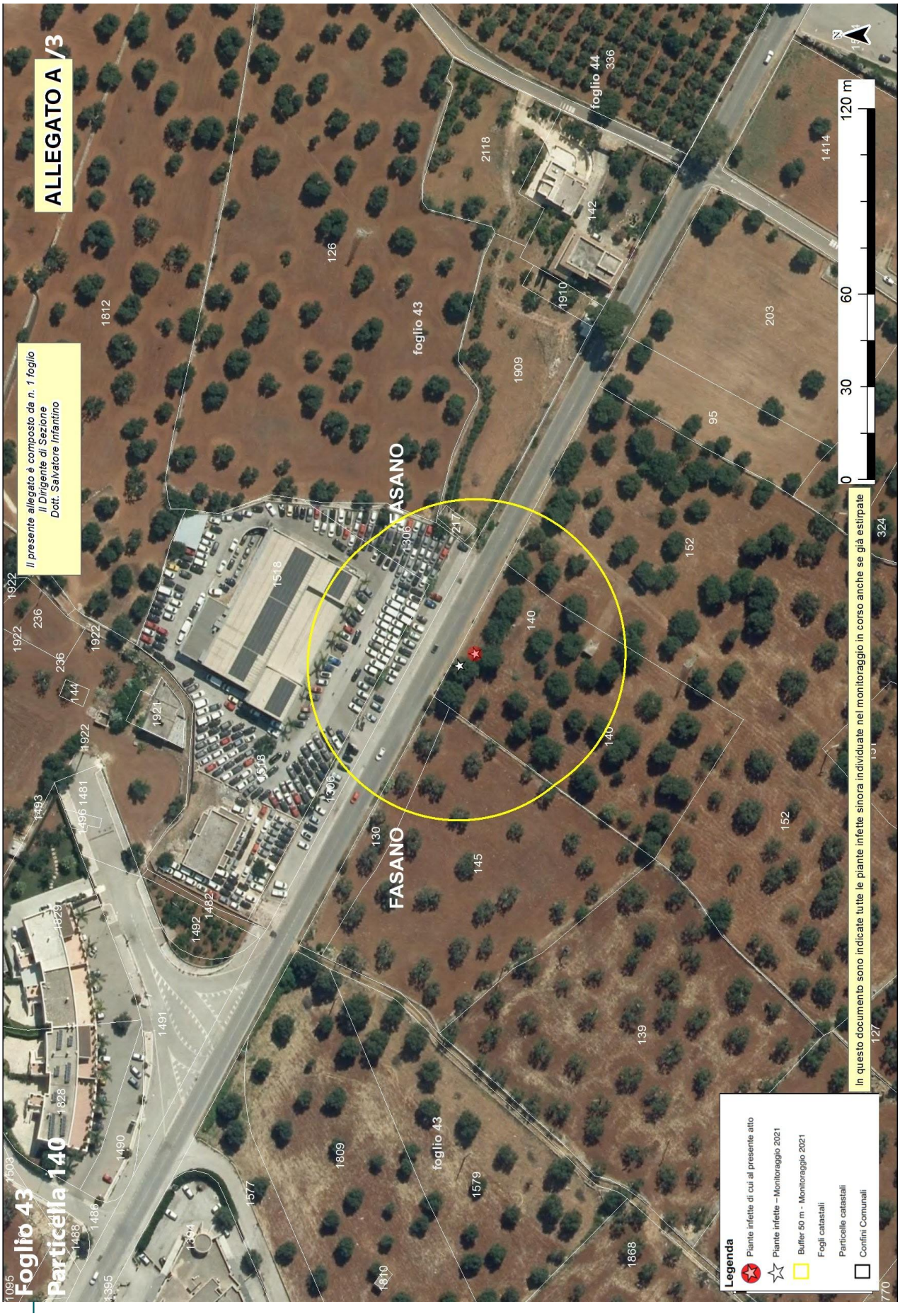
ALLEGATO A /3
Il presente allegato è composto da n. 1 foglio
Il Dirigente di Sezione
Dott. Salvatore Infantino
Foglio 43
Particella 140
FASANO
FASANO
foglio 43
foglio 43
foglio 44
0
30
60
120 m
Legenda
Piante infette di cui al presente atto
Piante infette – Monitoraggio 2021
Buffer 50 m - Monitoraggio 2021
Fogli catastali
Particelle catastali
Confini Comunali
In questo documento sono indicate tutte le piante infette sinora individuate nel monitoraggio in corso anche se già estirpate

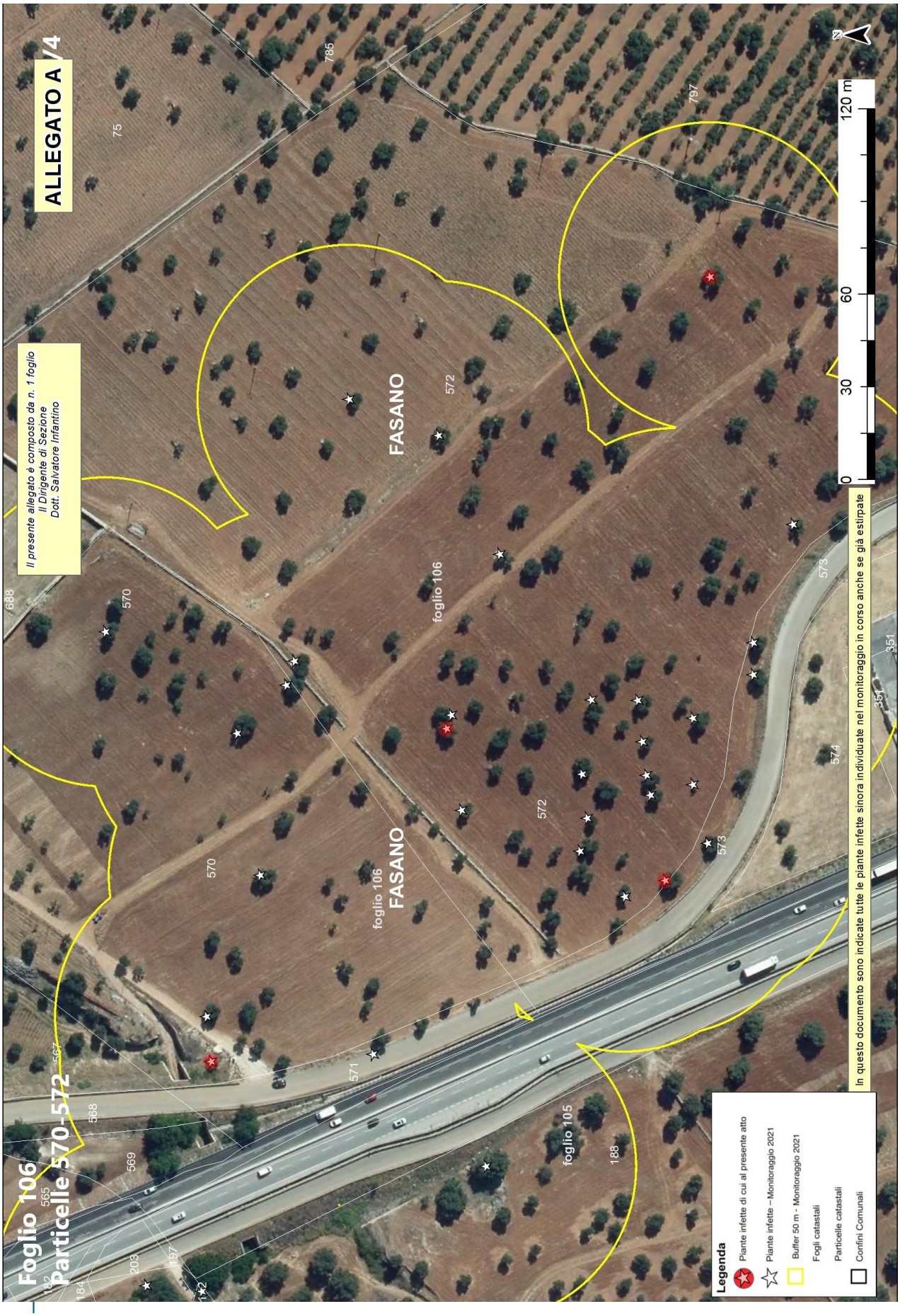
ALLEGATO A/4
Foglio 106
Particelle 570-572
Il presente allegato è composto da n. 1 foglio
Il Dirigente di Sezione
Dott. Salvatore Infantino
FASANO
foglio 106
FASANO
foglio 106
foglio 105
0
30
60
120 m
Legenda
Piante infette di cui al presente atto
Piante infette – Monitoraggio 2021
Buffer 50 m - Monitoraggio 2021
Fogli catastali
Particelle catastali
Confini Comunali
In questo documento sono indicate tutte le piante infette sinora individuate nel monitoraggio in corso anche se già estirpate

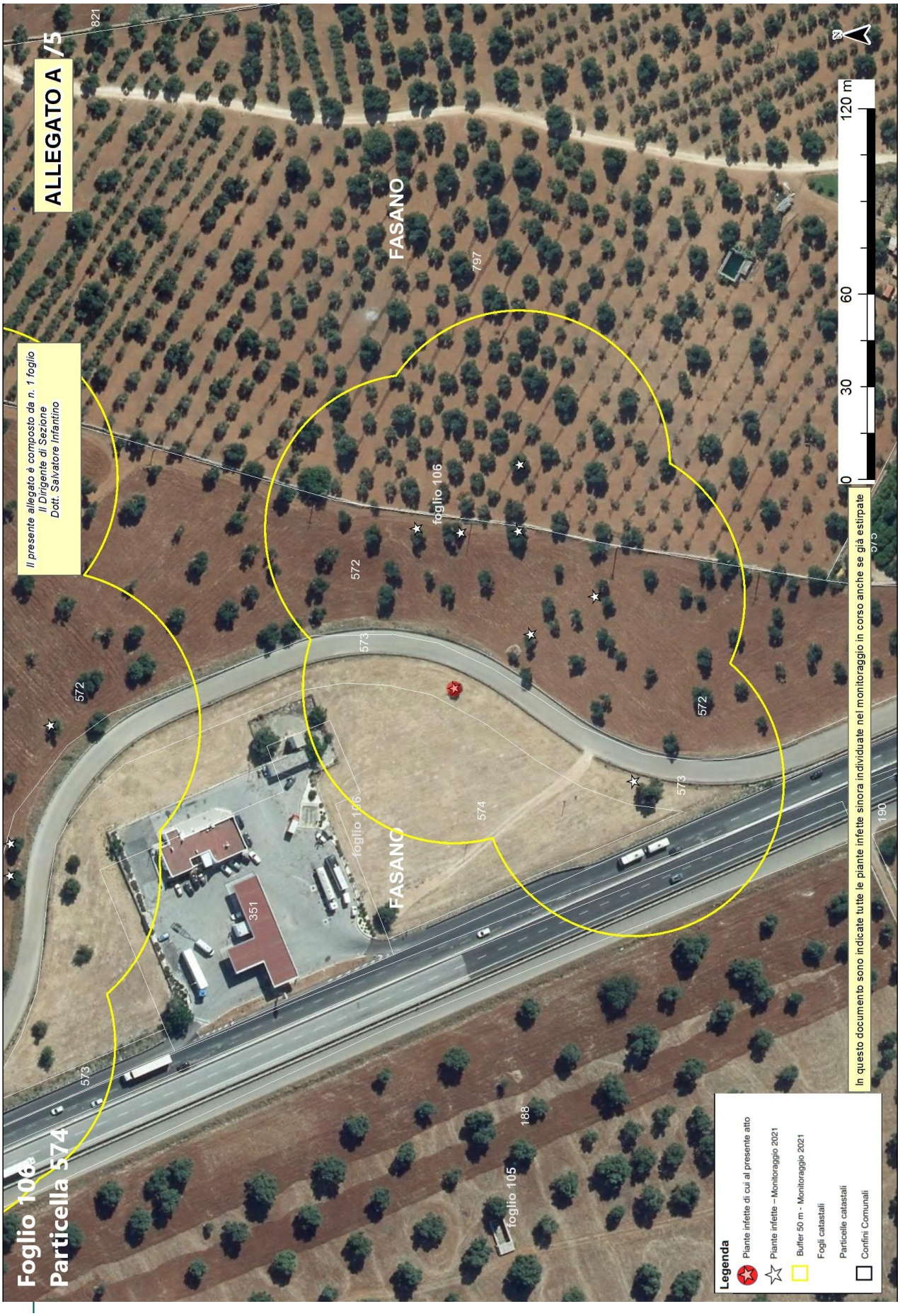
ALLEGATO A /5
Il presente allegato è composto da n. 1 foglio
Il Dirigente di Sezione
Dott. Salvatore Infantino
Foglio 106
Particella 574
FASANO
foglio 106
foglio 105
572
573
574
797
821
351
188
190
0
30
60
120 m
N
Legenda
Piante infette di cui al presente atto
Piante infette – Monitoraggio 2021
Buffer 50 m - Monitoraggio 2021
Fogli catastali
Particelle catastali
Confini Comunali
In questo documento sono indicate tutte le piante infette sinora individuate nel monitoraggio in corso anche se già estirpate

Allegato B

Il presente allegato, firmato digitalmente, è costituito da n. 2 pagina
Il Dirigente della Sezione
Dott. Salvatore Infantino

ARIF
VIA DELLE MAGNOLIE, 6 -70026 MODUGNO
protocollo@pec.arifpuglia.it

REGIONE PUGLIA
SEZIONE OSSERVATORIO FITOSANITARIO
c.cavallo@regione.puglia.it
francesco.colasuonno@regione.puglia.it

OGGETTO: Anno 2021 – DDS N. _____ DEL _____ COMUNICAZIONE ESTIRPAZIONE PIANTE.

Con la presente il/la sottoscritto/a ……., nato/a a …… il ……..Codice Fiscale…….. in qualità di …… (specificare se diverso dall'intestatario indicato nella DDS di cui all'oggetto, in tal caso allegare relativa documentazione probatoria), dichiara **di procedere all'estirpazione** delle piante di cui alla DDS in oggetto:

☐ **tramite ARIF**

☐ **a proprie cure e spese (abbattimento volontario**)

In caso di **abbattimento volontario**, rispetta ed accetta quanto prescritto nell'atto in oggetto e pertanto si comunica:

- Per l'abbattimento si propone all'Ispettore Fitosanitario la data del _____;
- Per le comunicazioni sulle operazioni di estirpazione l'Ispettore Fitosanitario potrà contattare il seguente numero telefonico _____
  (*necessario per definire gli accordi operativi di campo*).
- la presente espressione di volontà è irrevocabile, consapevole che si deve procedere con immediatezza alla estirpazione della/e pianta/e infette e che simile circostanza è perseguibile ai sensi degli artt. 650 e 500 del c.p.;
- Allega copia del documento di riconoscimento in corso di validità, debitamente firmata e datata in calce.

Il contributo per ogni albero abbattuto che potrà essere riconosciuto qualora ritenuto ammissibile, deve essere corrisposto a:

- nome e cognome_____
- nato/a il _____a_____
- Codice fiscale_____
- residente in _____a_____
- codice IBAN_____

(allegare fotocopia delle coordinate bancarie - IBAN)

Data _____ In Fede, _____
(*firma del titolare giuridico del terreno*)

Sezione Osservatorio Fitosanitario
Lung. Nazario Sauro 41- Bari- Tel. 080 5405147 - PEC: osservatoriofitosanitario.regione@pec.rupar.puglia.it
Sede operativa di Brindisi Via Torpisana, 120 - Tel: 0831 /544339 - Fax: 0831 / 544300
mail: c.cavallo@regione.puglia.it

Allegato B

Il presente allegato, firmato digitalmente, è costituito da n. 2 pagina
Il Dirigente della Sezione
Dott. Salvatore Infantino

DICHIARAZIONE SOSTITUTIVA DELL'ATTO DI NOTORIETA'
(art. 47 D.P.R. 28 dicembre 2000, n. 445)

Il/La sottoscritto/a_____nato/a a _____(_____)

Il_____ C.F._____, residente a _____(___),

in _____n._____, consapevole che le dichiarazioni mendaci, in applicazione dell'art. 76 del D.P.R. 445/2000, sono punite ai sensi del codice penale e delle leggi speciali in materia e che comunque comportano la decadenza dai benefici eventualmente conseguiti con il provvedimento emanato sulla base della dichiarazione non veritiera

DICHIARA

- Di non essere una "impresa in difficoltà" ai sensi del punto 14 del paragrafo 1 dell'art. 2 del Reg 702/2014;
- Di non essere destinatario di un ordine di recupero pendente a seguito di una decisione della Commissione europea che dichiara gli aiuti illegittimi e incompatibili con il mercato interno;
- Di essere _____(1), dei terreni ubicati in agro di_____contraddistinti in catasto terreni al foglio _____particelle_____
  _____ contraddistinti in catasto terreni al foglio _____particelle_____
  _____ contraddistinti in catasto terreni al foglio _____particelle_____
  e che tutti i dati riportati in domanda sono veritieri.

Luogo data in fede

(1) Proprietario, comproprietario, nudo proprietario etc…
Nel caso in cui le piante estirpate appartengano a più comproprietari, preferibilmente, uno solo di essi richiede l'intero indennizzo allegando la delega degli altri comproprietari come da schema riportato nel mod. 4 della D.G.R. 940/2017, pubblicata sul sito istituzionale www.emergenzaxylella.it.

Sezione Osservatorio Fitosanitario
Lung. Nazario Sauro 41- Bari- Tel. 080 5405147 - PEC: osservatoriofitosanitario.regione@pec.rupar.puglia.it
Sede operativa di Brindisi Via Torpisana, 120 - Tel: 0831 /544339 - Fax: 0831 / 544300
mail: c.cavallo@regione.puglia.it

Allegato C

Il presente allegato, firmato digitalmente, è costituito da n. 1 pagina
Il Dirigente della Sezione
Dott. Salvatore Infantino

Firmato digitalmente da:
SALVATORE INFANTINO
Regione Puglia
Firmato il: 13-12-2021 11:06:12
Seriale certificato: 904277
Valido dal 09-02-2021 al 09-02-2024

PIANTE INFETTE MONITORAGGIO 2021								
ZONA	**AGRO**	**ID CAMPIONE**	**FOGLIO**	**PARTICELLA**	**PROPRIETARIO**	**SPECIE**	**LONGITUDINE**	**LATITUDINE**
Contenimento - Salento	Fasano	1268306	25	389	FANIZZA SANTE	Olivo	17,38094092	40,84566361
Contenimento - Salento	Fasano	1267722	31	407	CONFORAMA ITALIA s.p.a.	Olivo	17,37947766	40,83987354
		1267721				Olivo	17,37969504	40,83980043
Contenimento - Salento	Fasano	1268274	43	140	LISI VITO	Olivo	17,37525219	40,82945031
Contenimento - Salento	Fasano	1268501	106	570	• ISTITUTO DIOCESANO PER IL SOSTENTAMENTO DEL CLERO DELLA DIOCESI DI CONVERSANO-MONOPOLI	Olivo	17,34616701	40,86596983
		1268500		572		Olivo	17,34681374	40,86460098
		1268414				Olivo	17,34741774	40,86524106
		1268415				Olivo	17,34912457	40,8644192
Contenimento - Salento	Fasano	1268413	106	574	• LACERIGNOLA DOMENICO • BARLETTA ANTONIA	Olivo	17,34826528	40,86298238

DETERMINAZIONE DEL DIRIGENTE SEZIONE POLITICHE E MERCATO DEL LAVORO 7 dicembre 2021, n. 899

Trattamento di mobilità in deroga ai sensi dell'art. 1, comma 289 della Legge 30 dicembre 2020, n. 178. Autorizzazione al trattamento di mobilità in deroga per n. 2 lavoratori che operano in un'area di crisi industriale complessa.

Il Dirigente di Sezione

- Visti gli artt.4 e 5 della L.R. n.7/97;
- Vista la Deliberazione G.R. n. 3261 del 28/7/98;
- Visti gli artt. 4 e 16 del D. Lgs. 165/01;
- Visto l'art. 32 della legge 18 giugno 2009, n. 69, che prevede l'obbligo di sostituire la pubblicazione tradizionale all'Albo ufficiale con la pubblicazione di documenti digitali sui siti informatici;
- Visto l'art. 18 del Dlgs 196/03 "Codice in materia di protezione dei dati personali" in merito ai Principi applicabili ai trattamenti effettuati dai soggetti pubblici;
- Vista la D.G.R. n. 1974 del 07/12/2020 recante "Approvazione Atto di Alta Organizzazione Modello Organizzativo MAIA 2.0" successivamente modificata ed integrata con D.G.R. n. 215 del 08.02.2021;
- Visto il D.P.G.R. n. 22 del 22.01.2021 recante "Adozione Atto di Alta Organizzazione. Modello Organizzativo MAIA 2.0", successivamente modificato ed integrato con D.P.G.R. n. 45 del 10.02.2021;
- Visto il D.P.G.R. n. 263 del 10 agosto 2021 avente ad oggetto "Attuazione modello Organizzativo "MAIA 2.0" adottato con Decreto 22/2021 e s.m.i. Definizione delle Sezioni di Dipartimento e delle relative funzioni" con il quale sono state individuate le Sezioni relative ai Dipartimenti e nello specifico, per il Dipartimento Politiche del Lavoro, Istruzione e Formazione, tra le altre, la Sezione Politiche e Mercato del Lavoro;
- Vista la D.G.R. n. 1576 del 30/09/2021 recante "Conferimento incarichi di direzione delle Sezioni di Dipartimento ai sensi dell'art. 22, comma 2, del decreto del Presidente della Giunta regionale 22 gennaio 2021 n. 22", con la quale è stato conferito, tra gli altri, l'incarico di dirigente della Sezione Politiche e Mercato del Lavoro; -
- Visto l'art.19, comma 9, del Decreto-legge 29 Novembre 2008, n.185, convertito con modificazioni, con legge 28 Gennaio 2009, n.2, così come modificato dall'art.7-ter, comma 5, della legge 9 aprile 2009 n. 33;
- Visto l'art. 2, commi 64, 65 e 66, della legge n. 92 del 28 giugno 2012 "Riforma del mercato del lavoro in una prospettiva di crescita" che prevede la possibilità di disporre per gli anni 2013-2016, sulla base di specifici accordi, la concessione degli ammortizzatori sociali in deroga per la gestione delle situazioni derivanti dal perdurare dello stato di debolezza dei livelli produttivi del paese, al fine di garantire la graduale transizione verso il regime delineato dalla riforma degli ammortizzatori sociali;
- Visto l'art. 1, commi 254 e 255 della Legge 24 dicembre 2012 n. 228;
- Visto il decreto interministeriale n. 83473 del 01.08.2014 adottato ai sensi dell'articolo 4, comma 2, decreto legge n. 54/2013, convertito in legge n. 85/2013 con il quale sono stati approvatii criteri di concessione degli ammortizzatori sociali in deroga alla vigente normativa;
- Visto il decreto legislativo 24 settembre 2016, n. 185, articolo 2, comma 1, lett. f), punto 3), che ha introdotto il comma 11 bis all' art. 44 del D. Lgs. 148/2015 come di seguito riportato: "*in deroga all'art. 4, comma 1 e all'art. 22, commi 1, 2 e 3, entro il limite massimo di spesa di 216 milioni di euro per l'anno 2016, previo accordo stipulato in sede governativa, presso il Ministero del lavoro e delle politiche sociali, con la presenza del Ministero dello sviluppo economico e della regione, può essere concesso un ulteriore intervento di integrazione salariale straordinaria, sino al limite massimo di 12 mesi, alle imprese operanti in un'area di crisi industriale complessa riconosciuta alla data di entrata in vigore della presente disposizione, ai sensi dell'art. 27 del decreto legge 7 agosto 2012, n. 134";*
- Visto il decreto-legge 30 dicembre 2016, n. 244, convertito, con modificazioni, dalla legge 27 febbraio 2017, n. 19 e, in particolare, l'articolo 3, comma 1, che, modificando l'art. 44, comma 11-bis del decreto legislativo 14 settembre 2015, n. 148, ha riconosciuto, anche per l'anno 2017, un ulteriore intervento di

integrazione salariale straordinaria, sino al massimo di 12 mesi, destinato alle imprese operanti in un'area di crisi industriale complessa;

- Visto il D.lgs 14 settembre 2015, n. 148, come modificato dal D.Lgs. 185/2016 ed in particolare, l'art. 44, c. 6-bis con il quale è stata ampliata la possibilità per le regioni e le province autonome di Trento e di Bolzano di derogare agli articoli 2 e 3 del decreto del Ministro del lavoro e delle politiche sociali 1° agosto 2014, n. 83473 destinando l'utilizzo delle risorse ad esse attribuite preferibilmente alle aree di crisi industriale complessa di cui all'articolo 27 del decreto-legge 22 giugno 2012, n. 83, convertito con modificazione dalla legge 7 agosto 2012, n. 134. In alternativa, le regioni e le province autonome di Trento e di Bolzano hanno facoltà di destinare tali risorse ad azioni di politica attiva del lavoro.
- Visto il D.L. 7 agosto 2012, n. 129 con il quale l'area di Taranto è stata riconosciuta area di crisi industriale complessa;
- Vista la DGR n. 2204 del 28/12/2016 con la quale la Giunta regionale ha approvato il Piano Regionale Integrato delle Politiche Attive del Lavoro, finanziato con le risorse di cui all'art. 44, comma 6 bis del D.Lgs 24 settembre 2016;
- Visto il Decreto Ministeriale 12 dicembre 2016, n. 1;
- Vista la Circolare del Ministero del Lavoro e delle Politiche Sociali del 24.03.2017, n. 7;
- Visto il Decreto Ministeriale 5 aprile 2017, n. 12 ;
- Visto l'art. 53-ter del decreto-legge 24 aprile 2017, n. 50, convertito dalla legge 21 giugno 2017, n. 96, che ha previsto che "*Le risorse finanziarie di cui all'articolo 44, comma 11-bis, del decreto legislativo 14 settembre 2015, n. 148, come ripartite tra le regioni con i decreti del Ministro del lavoro e delle politiche sociali, di concerto con il Ministro dell'economia e delle finanze, n. 1 del 12 dicembre 2016 e n. 12 del 5 aprile 2017, possono essere destinate dalle regioni medesime, nei limiti della parte non utilizzata, alla prosecuzione, senza soluzione di continuità e a prescindere dall'applicazione dei criteri di cui al decreto del Ministro del lavoro e delle politiche sociali, di concerto con il Ministro dell'economia e delle finanze, n. 83473 del 1° agosto 2014, del trattamento di mobilità in deroga, per un massimo di dodici mesi, per i lavoratori che operino in un'area di crisi industriale complessa, riconosciuta ai sensi dell'articolo 27 del decreto-legge 22 giugno 2012, n. 83, convertito, con modificazioni, dalla legge 7 agosto 2012, n. 134, e che alla data del 1° gennaio 2017 risultino beneficiari di un trattamento di mobilità ordinaria o di un trattamento di mobilità in deroga, a condizione che ai medesimi lavoratori siano contestualmente applicate le misure di politica attiva individuate in un apposito piano regionale da comunicare all'Agenzia nazionale per le politiche attive del lavoro e al Ministero del lavoro e delle politiche sociali"*.
- Vista la Circolare del Ministero del Lavoro e delle Politiche Sociali del 27/06/2017, n. 13;
- Visto il Verbale dell'incontro presso il Ministero del Lavoro e delle Politiche Sociali- Direzione Generale degli Ammortizzatori Sociali avvenuto in data 14.07.2017;
- Vista la Circolare INPS n. 159 del 31 ottobre 2017 avente ad oggetto "Trattamenti di mobilità in deroga per i lavoratori che operino in un'area di crisi complessa riconosciuta ai sensi dell'art. 27 del decreto-legge 22 giugno 2012, n. 83, convertito con modificazioni, dalla legge 7 agosto 2012, n. 134 – Art. 53-ter del decreto-legge 24 aprile 2017, n. 50, convertito con modificazioni dalla legge 21 giugno 2017, n. 96 – Circolare ministeriale n. 13 del 27 giugno 2017 – Istruzioni contabili – Variazioni al piano dei conti" ;
- Visto il Messaggio INPS n. 13497 del 27.11.2017;
- Visto l'Accordo quadro tra Regione Puglia e parti sociali del 01.12.2017;
- Vista la DGR n. 2220 del 21/12/2017 con la quale sono state ratificate le intese raggiunte tra le parti istituzionali e sociali in data 1° dicembre 2017 come risultanti dall' "Accordo quadro tra Regione Vista laPuglia e parti sociali per la prosecuzione del trattamento di mobilità in deroga ai sensi dell'art. 53-ter della legge 21 giugno 2017, n. 96;
- Visto il comma 139 della Legge 29 dicembre 2017, n. 205 che ha prorogato il trattamento della mobilità in deroganell'anno2018*;*
- Vista la Nota Ministeriale n. 190 del 09/01/2019 ad oggetto " Aree di crisi industriale complessa - Legge 30 dicembre 2018, n. 145. Richiesta fabbisogno finanziario 2019" con la quale, tra l'altro, è stata trasmessa

la quantificazione delle complessive risorse finanziarie residue riguardanti gli stanziamenti e gli importi autorizzati ai sensi dell'art. 44, c. 11 bis del D.Lgs n. 148/2015 nella misura di € 25.907.472,96;

- Visto l'art. 1, comma 282 della legge 30 dicembre 2018, n. 145 che ha prorogato il trattamento della mobilità in deroga nell'anno 2019;
- Vista la DGR n. 262 del 15/02/2019 con la quale sono state ratificate le intese raggiunte tra le parti istituzionali e sociali in data 17 gennaio 2019 come risultanti dall' "Accordo tra Regione Puglia e parti sociali per la prosecuzione del trattamento di mobilità in deroga nell'anno 2019 ai sensi dell'art. 1, comma 282 della legge 30 dicembre 2018, n. 145";
- Vista la previsione indicata nella citata circolare INPS n. 159 nella quale è stato specificato che "*il pagamento* è *subordinato alla presentazione da parte del beneficiario di un'apposita domanda on-line di mobilità in deroga"*;
- Visto l'art. 1, comma 491 della Legge 27 dicembre 2019, n. 160;
- Vista la DGR n. 198 del 25/02/2020 con la quale sono state ratificate le intese raggiunte tra le parti istituzionali e sociali in data 30 gennaio 2020 come risultanti dall' "Accordo tra Regione Puglia e parti sociali per la prosecuzione del trattamento di mobilità in deroga nell'anno 2020 ai sensi dell'art, dell'art. 1, comma 491 della Legge 27 dicembre 2019, n. 160"che destina per il 2020 € 2.500.000,00 a valere sulle risorse residue di cui ai decreti interministeriali n.1/2016 e n. 12/2017;
- Visto l'art. 1, comma 289 della legge 30 dicembre 2020, n. 178 secondo cui: "Al fine del completamento dei piani di recupero occupazionale di cui all'articolo 44, comma 11-bis, del decreto legislativo 14 settembre 2015, n. 148, sono stanziate ulteriori risorse per un Importo pari a 180 milioni di euro, a valere sul Fondo sociale per occupazione e formazione, di cui all'articolo 18, comma 1, lettera a), del decreto-legge 29 novembre 2008, n. 185, convertito, con modificazioni, dalla legge 28 gennaio 2009, n. 2, da ripartire tra le regioni con decreto del Ministro del lavoro e delle politiche sociali, di concerto con il Ministro dell'economia e delle finanze .Le predette regioni possono destinare, nell'anno 2021, le risorse stanziate ai sensi del primo periodo alle medesime finalita' del citato articolo 44, comma 11-bis, del decreto legislativo n. 148 del 2015, nonche' a quelle dell'articolo 53-ter del decreto-legge 24aprile 2017, n. 50, convertito, con modificazioni, dalla legge 21 giugno 2017, n. 96";
- Vista la DGR n. 374 del 08/03/2021 con la quale sono state ratificate le intese raggiunte tra le parti istituzionali e sociali in data in data 18 febbraio 2021, per la prosecuzione del trattamento di mobilità in deroga nell'anno 2021 ai sensi dell' art. 1 , comma 289 della Legge 30 dicembre 2020, n. 178;
- Vista la Nota Ministeriale Nr. 1095 del 03/02/2021 in cui è chiarito che "le Regioni possono utilizzare, anche per il 2021, le risorse residue dei precedenti finanziamenti e, inoltre, che l'art. 1, comma 189, della legge 178/2020, perseguendo l'intento di semplificare, in un'unica disposizione di carattere generale, tutti gli interventi susseguitisi nel tempo che fanno riferimento all'art. 44, comma 11-bis, del D.Lgs. n. 148/2015, pur in assenza di una proroga specifica delle singole misure, consente di utilizzare le risorse stanziate per tutti gli interventi che traggono origine dall'articolo in parola;

Sulla base dell'istruttoria espletata dall' istruttore Luisa Lattanzi, verificata e confermata dal Dirigente del Servizio Politiche Attive del Lavoro, dalla quale emerge quanto segue:

- i lavoratori indicati nell'Allegato A del presente provvedimento, interessati a beneficiare dell'indennità di mobilità in deroga ai sensi ai sensi dell'art.1, comma 289 della legge 30 dicembre 2020, n. 178, hanno presentato apposita domanda alla Regione Puglia per il tramite dei Centri per l'Impiego, attraverso il Sistema informativo SINTESI, nei termini previsti;
- con il file di template di nome 'TemplateRegioniCF_Mob_53ter.csv' preformattato, come da indicazioni del suddetto Messaggio INPS n. 13497, è stato indicato il codice fiscale dei lavoratori di cui al punto precedente, ai fini degli accertamenti di competenza;
- il "csv-elenchi mobilità area crisi complessa" del 01/12/2021 (ID n. 3291) ha restituito gli esiti dei controlli eseguiti dall'INPS;
- con la nota prot. 11974 del 02/12/2021, come da disposizioni contenute nella Circolare del Ministero del

Lavoro e delle Politiche Sociali del 27/06/2017, n. 13, è stato trasmesso l'elenco nominativo dei lavoratori interessati al trattamento di cui trattasi e l'indicazione del costo dello stesso pari ad un complessivo importo massimo stimato di Euro 39.327,12 sulla base di un costo medio mensile di Euro 1.638,63;

- con la nota prot.40/14397 del 03/12/2021 il Ministero del lavoro e delle Politiche sociali, con riferimento alle risorse assegnate alla Regione Puglia per annualità 2016 e 2017 di cui ai decreti interministeriali n. 1 del 12.12.2016 e n. 12 del 05.04.2017, ha comunicato la sostenibilità finanziaria del costo per il riconoscimento del trattamento di mobilità in deroga del lavoratori interessati, pari a Euro 39.327,12 come indicato nell'allegato A;

Rilevato che, sulla base degli atti trasmessi, sussistono per i lavoratori indicati nell'Allegato A, parte integrante del provvedimento, i presupposti per beneficiare del trattamento di mobilità in deroga per il periodo indicato nel suddetto allegato;

Ritenuto, in coerenza con le disposizioni della normativa vigente, fatte salve le successive verifiche da parte dell'INPS, di autorizzare le istanze di mobilità in deroga presentate dai lavoratori di cui all'Allegato A e, successivamente, di trasmettere ai CPI i nominativi dei lavoratori autorizzati, ai fini della presa in carico e della definizione delle misure di politica attiva a favore degli aventi diritto;

VERIFICA AI SENSI DEL DLGs 196/03

Garanzie alla riservatezza

La pubblicazione dell'atto all'Albo, salve le garanzie previste dalla legge 241/90 e dal D.lgs. n. 33/2013 in tema di accesso ai documenti amministrativi, avviene nel rispetto della tutela della riservatezza dei cittadini, secondo quanto disposto dal Reg. UE n. 679/2016 in materia di protezione dei dati personali, nonché dal D. Lgs. 196/2003 e dal D.Lgs 101/18 e s.m.i., ed ai sensi del vigente Regolamento Regionale n. 5/2006 per il trattamento dei dati sensibili e giudiziari, in quanto applicabile. Ai fini della pubblicità legale, l'atto destinato alla pubblicazione è redatto in modo da evitare la diffusione di dati personali identificativi non necessari ovvero il riferimento a dati sensibili; qualora tali dati fossero indispensabili per l'adozione dell'atto, essi sono trasferiti in documenti separati, esplicitamente richiamati.

ADEMPIMENTI CONTABILI AI SENSI DELLA D.Lgs. n.118/2011

il presente provvedimento non comporta alcun mutamento qualitativo e quantitativo di entrata o di spesa né a carico del bilancio regionale né a carico degli Enti per i cui debiti i creditori potrebbero rivalersi sulla Regione ed è escluso ogni onere aggiuntivo rispetto a quelli già autorizzati a valere sullo stanziamento previsto dal bilancio regionale.

Ritenuto di dover provvedere in merito

DETERMINA

1. di prendere atto di quanto indicato in premessa, che qui si intende integralmente riportato;
2. di considerare ammissibili, fatte salve le successive verifiche da parte dell'INPS, le istanze di mobilità in deroga presentate dai lavoratori di cui all'allegato A, che fa parte integrante e sostanziale della presente determinazione;
3. di autorizzare l'Inps, dopo aver effettuato le proprie verifiche di competenza, all'erogazione del trattamento di mobilità in deroga nei termini previsti dalla vigente normativa nei confronti dei lavoratori di cui all'Allegato A;
4. di dare atto che il trattamento potrà essere erogato in favore dei n. 2 lavoratori per 12 mensilità;
5. di dare atto che il costo totale presunto per l'erogazione del trattamento di integrazione salariale in deroga, determinato su una spesa presunta media pari ad euro 1.638,63 ammonta a complessivi € 39.327,12;

6. di dare atto che "*il pagamento* è *subordinato alla presentazione da parte del beneficiario di un'apposita domanda on-line di mobilità in deroga"*(circolare ministeriale n.159/2017);
7. di dare atto che il trattamento di mobilità in deroga in questione è liquidato con le risorse di cui ai DD.II. n. 1 del 12.12.2016 e n. 12 del 05.04.2017 precedentemente riportati;
8. di dare atto che avverso il presente provvedimento è possibile proporre riesame al Dirigente di Sezione Promozione e Tutela del Lavoro entro 30 gg. dalla data di pubblicazione sul BURP, che costituisce notifica agli interessati.
9. che il provvedimento viene redatto in forma integrale e "per estratto", con parti oscurate non necessarie ai fini di pubblicità legale, nel rispetto della tutela alla riservatezza dei cittadini, secondo quanto disposto dal Dlgs 196/03 in materia di protezione dei dati personali e ss. mm. e ii.

Il presente provvedimento, redatto in unico esemplare, composto da n° 9 facciate, compreso l'allegato:

- è unicamente formato con mezzi informatici e firmato digitalmente;
- è immediatamente esecutivo;
- sarà conservato nei sistemi informatici regionali CIFRA, Sistema Puglia e Diogene in applicazione delle "Linee guida per la gestione degli Atti Dirigenziali come documenti originali informatici con il sistema CIFRA1" dettate dal Segretario Generale della Presidenza;
- sarà reso pubblico, ai sensi dell'art.20 comma 3 del Decreto del Presidente della Giunta Regionale n. 20 del 22 gennaio 2021, mediante affissione per 10 giorni lavorativi, a decorrere dalla data della sua adozione, all'Albo delle Determinazioni Dirigenziali tramite la piattaforma regionale CIFRA in ottemperanza alle medesime "Linee guida per la gestione degli Atti Dirigenziali come documenti originali informatici con il sistema CIFRA1";
- sarà pubblicato nel Bollettino Ufficiale della Regione Puglia;
- sarà disponibile nel sito ufficiale della Regione Puglia: www.regione.puglia.it Sezione "Amministrazione Trasparente" – Sovvenzioni, contributi, sussidi e vantaggi economici - Atti di concessione;
- sarà notificato ad ARPAL.

Il Dirigente della Sezione Politiche e Mercato del Lavoro
Dott. Giuseppe Lella

REGIONE PUGLIA

DIPARTIMENTO POLITICHE DEL LAVORO, ISTRUZIONE E FORMAZIONE

SEZIONE POLITICHE E MERCATO DEL LAVORO

SERVIZIO POLITICHE ATTIVE PER IL LAVORO

NR.	Nr. Protocollo SINTESI	Data Protocollo SINTESI	Data cessazione precedente trattamento	Periodo concesso in prosecuzione		Durata trattamento in prosecuzione (in mesi)	Costo trattamento in prosecuzione
				Data inizio	Data fine		
1	730805	23/11/2021	18/11/2021	19/11/2021	18/11/2022	12	19. 663,56
2	733051	24/11/2021	23/11/2021	24/11/2021	23/11/2022	12	19. 663,56
						TOTALE euro	39.327,12

DETERMINAZIONE DEL DIRIGENTE SEZIONE SICUREZZA DEL CITTADINO, POLITICHE PER LE MIGRAZIONI, ANTIMAFIA SOCIALE 7 dicembre 2021, n. 280

PO Puglia FESR - FSE 2014-2020 - OT IX - Azione 9.6. Avviso pubblico "Bellezza e legalità per una Puglia libera dalle mafie". Presa d'atto dei lavori della Commissione, approvazione elenco esiti di valutazione di ammissibilità e di merito delle istanze pervenute dal 20/01/2021 al 28/02/2021.

IL DIRIGENTE DELLA SEZIONE
Sicurezza del Cittadino, Politiche per le Migrazioni, Antimafia Sociale

- Visti gli articoli 4 e 5 della L.R. n. 7/1997;
- Vista la Deliberazione G.R. n. 3261 del 28/7/1998;
- Visti gli artt. 4 e 16 del D. Lgs. 165/2001;
- Visto l'art. 32 della legge 18 giugno 2009, n. 69, che prevede l'obbligo di sostituire la pubblicazione tradizionale all'Albo ufficiale con la pubblicazione di documenti digitali sui siti informatici;
- Visto l'art. 18 del D. Lgs 196/03 "Codice in materia di protezione dei dati personali" in merito ai Principi applicabili ai trattamenti effettuati dai soggetti pubblici;
- Visto il D.Lgs. n. 118/2011 e ss.mm.ii;
- Richiamata la deliberazione di Giunta Regionale n. 1974 del 7 dicembre 2020 con la quale la Giunta regionale ha approvato il nuovo modello organizzativo MAIA 2.0;
- Richiamato il DPGR n. 22 del 22 gennaio 2021, pubblicato sul BURP n. 15 del 28 gennaio 2021, che adotta l'Atto di Alta organizzazione connesso all'adozione del modello organizzativo denominato "Modello Ambidestro per l'Innovazione della macchina Amministrativa regionale - MAIA 2.0 incluso l'allegato A;
- Vista la Legge Regionale n. 35 del 30/12/2020 "Disposizioni per la formazione del bilancio 2021 e bilancio pluriennale 2021-2023 della Regione Puglia (Legge di stabilità regionale 2021)";
- Vista la Legge Regionale n. 36 del 30/12/2020 "Bilancio di previsione della Regione Puglia per l'esercizio finanziario 2021 e pluriennale 2021-2023";
- Vista la Deliberazione di Giunta regionale n. 71 del 18/01/2021 di Approvazione del Documento Tecnico di accompagnamento e del Bilancio finanziario gestionale 2021 – 2023;
- Vista la Deliberazione di Giunta regionale n. 1.751 del 05/11/2021 di "Modificazione al Bilancio Finanziario Gestionale 2021-2023 approvato con DGR n.71 del 18/01/2021 a seguito dell'adozione del modello organizzativo MAIA 2.0 di cui al DPGR n.22 del 22 gennaio 2021";
- Richiamata la Del. G.R. n. 458 dell'8 aprile 2016 con la quale la Giunta regionale ha approvato, in attuazione dell'articolo 19 del Decreto del Presidente della Giunta regionale 31 luglio 2015, n.443, l'allegato A alla predetta deliberazione denominato "Definizioni delle Sezioni di Dipartimento e delle relative funzioni";
- Visto il Regolamento (UE) n. 1303/2013 del Parlamento europeo e del Consiglio del 17 dicembre 2013 recante disposizioni comuni sul Fondo europeo di sviluppo regionale, sul Fondo sociale europeo che abroga il Regolamento (CE) n. 1083/2006 del Consiglio;
- Visto il Regolamento (UE) n. 1304/2013 del Parlamento Europeo e del Consiglio del 17 dicembre 2013, pubblicato sulla GUUE del 20 dicembre 2013, relativo al Fondo sociale europeo, che abroga il Regolamento (UE) n. 1081/2006 del Consiglio;
- Visto il Decreto del Presidente Della Repubblica 5 febbraio 2018, n. 22 (Regolamento recante i criteri sull'ammissibilità delle spese per i programmi cofinanziati dai Fondi strutturali di investimento europei (SIE) per il periodo di programmazione 2014/2020 (GU n.71 del 26.03.2018);
- Vista l'A.D. n. 430 del 13/06/2019 che conferisce delega per l'attuazione della Sub Azione 9.6b, dell'Azione 9.6 del PO Puglia FESR - FSE 2014-2020 al Dirigente della Sezione Sicurezza del Cittadino, Politiche Migrazioni, Antimafia Sociale;
- Vista la D.G.R. n. 970/2017 di approvazione dell'atto di organizzazione del PO Puglia FSER - 2014-2020;
- Richiamata la DGR n. 1576/2021 recante "Conferimento incarichi di direzione delle Sezioni di Dipartimento ai sensi dell'art. 22, comma 2, del decreto del Presidente della Giunta Regionale 22 gennaio 2021 n.22",

con la quale la Giunta Regionale, con decorrenza dall'01.11.2021, ha prorogato l'incarico di dirigente "ad interim" della Sezione Sicurezza del Cittadino, Politiche per le Migrazioni, Antimafia Sociale al Dott. Antonio Tommasi, sino alla nomina del nuovo dirigente titolare.

Sulla base dell'istruttoria espletata dalla PO "Interventi per la diffusione della legalità", responsabile del procedimento amministrativo, emerge quanto segue

Premesso che

- Con A.D. n. 78 del 07/11/2019, pubblicata sul BURP n. 131 del 14.11.2019, il Dirigente della Sezione Sicurezza del Cittadino, Politiche per le Migrazione, Antimafia Sociale, ha adottato l'Avviso "**Bellezza e legalità per una Puglia libera dalle mafie**" finanziato a valere sulle risorse dell'Asse prioritario IX "Promuovere l'inclusione sociale, la lotta alla povertà e ogni forma di discriminazione" – Azione 9.6 "Interventi per il rafforzamento delle imprese sociali" del PO Puglia FESR – FSE 2014-2020.
- Per il succitato avviso la Giunta Regionale con Deliberazione n. 1377 del 23/07/2019 e n. 1649 del 08.10.2020, ha stanziato una dotazione complessiva di € 7.500.000,00 con procedura competitiva a graduatoria definendo che i progetti ammissibili ma non finanziabili per esaurimento risorse, presenti in graduatoria, potranno trovare capienza in una fase successiva, mediante scorrimento della stessa graduatoria, se dovessero intervenire rinunce da parte di beneficiari o si rendessero disponibili nuove risorse finanziare.
- L'art. 7 dell'Avviso *"Modalità e termini per la presentazione delle operazioni"* stabilisce che l'Avviso opera con la modalità a sportello e che le istanze potranno essere presentate a decorrere dal giorno successivo a quello di pubblicazione sul BURP.

- L'art. 8 dell'Avviso *"Procedure e criteri di valutazione"* definisce che la valutazione di ammissibilità e la successiva valutazione di merito, sarà effettuata da una Commissione istituita presso la Sezione
- Sicurezza del Cittadino, Politiche le Migrazioni, Antimafia Sociale, nominata con apposito Atto Dirigenziale e sarà composto da n. 3 funzionari.
- Con A.D. n. 9 del 06.02.2020, il Dirigente della Sezione Sicurezza del Cittadino, Politiche per le Migrazioni, Antimafia Sociale, ha nominato la Commissione di valutazione delle proposte progettuali, definendone l'effettiva composizione con i seguenti funzionari: dott. Pierluigi Ruggiero – Dirigente della Sezione Direzione Amministrativa della Presidenza - in qualità di presidente della Commissione; dr. Riccardo Acquaviva, Sezione Sicurezza del Cittadino, Politiche per le Migrazioni, Antimafia Sociale, in qualità di componente; dott.ssa Cristina Di Modugno Sezione Politiche giovanili e innovazione sociale in qualità di componente.
- Con A.D. n. 143 del 22.09.2020, il Dirigente della Sezione Sicurezza del Cittadino, Politiche per le Migrazioni, Antimafia Sociale, per esigenze di servizio, ha nominato l'avv.ssa Stefania Volpicella ed il dott. Luigi Bellino in sostituzione della dott.ssa Di Modugno e del Dott. Acquaviva quali membri della commissione di Valutazione.
- Con A.D. n. 28 del 09.02.2021, il Dirigente della Sezione Sicurezza del Cittadino, Politiche per le Migrazioni, Antimafia Sociale, ha fissato il termine ultimo per la presentazione delle istanze di candidatura dell'Avviso "Bellezza e legalità per una Puglia libera dalle mafie" alle **ore 24:00 del 31.03.2021.**
- L'obiettivo dell'Avviso è l'attività di animazione sociale e partecipazione collettiva di ricostruzione della identità dei luoghi e delle comunità, connessi al recupero funzionale e al riuso dei vecchi immobili, compresi i beni confiscati alle mafie, al fine di promuovere il contrasto non repressivo alla criminalità organizzata, promuovendo l'educazione alla responsabilità sociale e la cultura della legalità elevando il livello di sensibilizzazione della società civile e delle stesse istituzioni pubbliche;

Considerato che

- Il dott. Pierluigi Ruggiero, in qualità di Presidente della Commissione, ha provveduto a trasmettere al RUP dott.ssa Margiotta Annatonia, il verbale della commissione di valutazione n. 18 del 26.11.2021 relativo alle istruttorie dei progetti pervenuti dal 20/01/2021 al 01/03/2021 contraddistinti dai nn 110/119.
- La Commissione avvia i lavori del 26.11.2021 procedendo alla rettifica del verbale n. 17 del 20 ottobre u.s.

e per il progetto presentato dall'Associazione il Girasole, denominato "L'Officina della Legalità", rettifica l'importo indicato erroneamente in € 50.000,00, con quello corretto di € 48.000,00 corrispondente all'importo riportato nel formulario di candidatura.

- Nell'**Allegato C** – "Esiti valutazione di merito e ammissibilità al finanziamento", delle proposte progettuali dell'atto dirigenziale n. 243 del 09.11.2021, per il progetto presentato dall'Associazione il Girasole, denominato "L'Officina della Legalità" è stato indicato l'importo corretto di € 48.000,00 corrispondente all'importo riportato nel formulario di candidatura.
- La Commissione di valutazione ha sospeso la valutazione di merito della proposta n. **110** in attesa di acquisire chiarimenti attraverso il RUP con apposita integrazione correttiva.
- Con il presente Atto, si procede all'approvazione degli esiti definitivi dell'istruttoria effettuata e conclusa per **n. 9** proposte progettuali nel rispetto dei vincoli previsti dall'Avviso, come meglio dettagliato negli allegati parte integrante e sostanziale del presente Atto:
  - **Allegato A** – Elenco proposte progettuali;
  - **Allegato B** – Esiti "Ammissibilità Formale" delle proposte progettuali;
  - **Allegato C** – Esiti valutazione di merito e ammissibilità al finanziamento" delle proposte progettuali;

Rilevato, inoltre, che

Dalla verifica di ammissibilità formale e di valutazione di merito, ai sensi dell'art. 8 "**Procedure e criteri di valutazione**" delle proposte progettuali, esaminate dalla Commissione di valutazione, emerge quanto segue:

- n. **7** (sette) proposte progettuali hanno riportato un punteggio complessivo superiore o pari a 70, sul punteggio massimo attribuibile pari a 100;
- n. **1** (una) proposta progettuale non raggiunge l'idoneità al finanziamento, avendo ottenuto un punteggio complessivo al di sotto della soglia minima di 70/100 punti;
- n. **1** (una) proposta progettuale ammissibile non ha ottenuto punteggio per valutazione di merito sospesa in attesa di chiarimenti;
- n.**1** (una) proposta progettuale **non è ammissibile** poiché il soggetto proponente non è in possesso dell'esperienza almeno biennale svolta in attività analoghe e/o similari richiesta dall'art.3 dell'Avviso;

L'elenco dei progetti ammissibili e finanziabili risulta, pertanto, costituito da n. 7 (sette) proposte progettuali per un importo complessivo ammissibile a finanziamento pari a **€ 349.700,00 (trecentoquarantanovemilasettecento/00).**

Tanto premesso e considerato, si propone di:

- Approvare l'esito delle risultanze della Commissione in merito alla verifica di ammissibilità formale e di valutazione di merito delle proposte pervenute, riportando rispettivamente:
  - l'elenco delle proposte valutate per l'ammissibilità formale;
  - l'elenco delle proposte ammesse alla valutazione di merito;
  - l'elenco delle proposte ammesse e finanziabili con eventuale specifica indicazione di quelle escluse per motivi formali o per punteggio conseguito al di sotto della soglia minima prevista o in attesa di integrazioni e/o chiarimenti;
- Pubblicare il presente provvedimento nel Bollettino Ufficiale Regione Puglia (BURP).

VERIFICA AI SENSI DEL d.lgs. 196/03 e del Reg. (UE) n. 679/2016
Garanzia della riservatezza

La pubblicazione dell'Atto all'Albo, salve le garanzie previste dalla legge 241/90 e dal Dlgs n. 33/2013 in tema di accesso ai documenti amministrativi, avviene nel rispetto della tutela della riservatezza dei cittadini, secondo quanto disposto dal Regolamento UE n. 679/2016 e dal Dlgs n. 196/2003 e ss.mm.ii., in materia di protezione dei dati personali, nonché dal vigente regolamento regionale n. 5/2006 per il trattamento dei dati sensibili e giudiziari.

Ai fini della pubblicità legale, l'Atto destinato alla pubblicazione è redatto in modo da evitare la diffusione di dati personali identificativi non necessari, ovvero il riferimento a dati sensibili; qualora tali dati fossero indispensabile per l'adozione dell'Atto, essi sono trasferiti in documenti separati, esplicitamente richiamati.

Adempimenti Contabili di cui al D.lgs 118/2011 e ss.mm.i..
Il presente provvedimento **non comporta alcun mutamento quantitativo di spesa né a carico del Bilancio Regionale né a carico di Enti i cui creditori potrebbero rivalersi sulla Regione.**

Tutto ciò premesso e considerato

IL DIRIGENTE DELLA SEZIONE
SICUREZZA CITTADINO, POLITICHE PER LE MIGRAZIONI, ANTIMAFIA SOCIALE

- sulla base delle risultanze istruttorie di cui innanzi;
- viste le attestazioni in calce al presente provvedimento;
- ritenuto di dover provvedere in merito;

DETERMINA

- di dare atto che la Commissione di valutazione ha concluso l'istruttoria delle proposte progettuali pervenute in ordine temporale dal 20/01/2021 al 01/03/2021 dalla n. 110 alla n. 119;

- di approvare l'elenco delle proposte progettuali, quale presa d'atto dei lavori della Commissione di valutazione in termini di ammissibilità e di merito, come meglio dettagliati negli allegati parte integrante e sostanziale del presente Atto:
  Allegato A – Elenco proposte progettuali con istruttoria conclusa e/o sospesa;
  Allegato B – Esiti ammissibilità formale delle proposte progettuali;
  Allegato C – Esiti valutazione di merito e ammissibilità al finanziamento delle proposte progettuali.
  L'elenco dei progetti ammissibili e finanziabili risulta, pertanto, costituito da n. 7 (sette) proposte progettuali per un importo complessivo ammissibile a finanziamento pari a **€ 349.600,00 (trecentoquarantanovemilaseicento/00).**

- di disporre la pubblicazione del presente provvedimento con i relativi allegati sul Bollettino Ufficiale della Regione Puglia, a cura della Sezione Sicurezza del Cittadino, Politiche per le Migrazioni, Antimafia Sociale, ai sensi dell'art.6, della L.R. n.13/94 e che la stessa costituisce unica notifica agli interessati.

Il presente provvedimento:

a) viene redatto in forma integrale, nel rispetto della tutela alla riservatezza dei cittadini, secondo quanto disposto dal D.Lgs. 196/03 in materia di protezione dei dati personali e ss.mm.ii;
b) è unicamente formato con mezzi informatici e firmato digitalmente e sarà conservato, ai sensi delle Linee Guida del Segretario generale della Giunta regionale e del Segretario Generale del Presidente, prot. n. AOO_022/652 del 31.3.2020, sui sistemi informatici regionali CIFRA, Sistema Puglia e Diogene;
c) sarà reso pubblico, ai sensi del comma 3 art. 20 DPGR n. 22/2021 e pubblicato dalla data di esecutività all'Albo on-line di questa Sezione dove ne resterà per 10 giorni lavorativi;
d) sarà pubblicizzato nella sezione "Amministrazione trasparente" del sito www.regione.puglia.it;
e) sarà trasmesso, tramite la piattaforma CIFRA:

- al Servizio Ragioneria, per i successivi adempimenti di competenza
- al Segretariato della Giunta Regionale;

f) è composto da n. 9 facciate (compreso gli allegati A, B e C)

IL DIRIGENTE DELLA SEZIONE
Sicurezza del cittadino, Politiche per le Migrazioni, Antimafia Sociale
Dott. Antonio Tommasi

REGIONE PUGLIA

SEGRETERIA GENERALE DELLA PRESIDENZA

SEZIONE SICUREZZA DEL CITTADINO, POLITICHE PER LE MIGRAZIONI, ANTIMAFIA SOCIALE

POR Puglia 2014-2020 – OT IX – Azione 9.6 Avviso pubblico "Bellezza e legalità per una Puglia libera dalle mafie". Approvato dal Dirigente della Sezione Sicurezza del Cittadino, Politiche per le Migrazioni, Antimafia Sociale, con D. D. n. 78 del 07/11/2019

Allegato A – Elenco proposte progettuali

N.	SOGGETTO PROPONENTE (Denominazione Sociale)	DENOMINAZIONE PROGETTO	SEDE SVOLGIMENTO	DATA E ORA ARRIVO PEC	PROTOCOLLO
1	Cooperativa Sociale "Regina della Pace"	Sentinelle Turistiche della Legalità	Nardò (Le)	15.01.2021 – ore 14.35	AOO_176/00000104 del 20.01.2021
2	Arcobaleno Società Coop. Sociale a r.l.	PUMMARO	Centro interculturale Boabab Viale Candelaro 90/f-Foggia	03.02.2021 -ore 12.54	AOO_176/0000321 del 05.02.2021
3	Sail for Life	La barca della legalità	p/o Porto di Bari darsena Marisabella Bari	09.02.2021 – ore 12.17	AOO_176/0000374 del 10.02.2021
4	APS Social Maxima	OMNIA LIBERI	Casamassima (Ba)	15.02.2021 – ore 18.25	AOO_176/0000430 del 16.02.2021
5	APS UniROCA	Sulle rotte della legalità, alla scoperta della bellezza	Gallipoli (Le) e contesto marino	18.02.2021 – ore 10.02	AOO_176/0000484 del 19.02.2021
6	AdV GAIA	Parresia il Coraggio della verità	Corsano (Le)	19.02.2021 – ore 13.26	AOO_176/000511 del 23.02.2021
7	Fondazione La Notte della Taranta	URBAN MUSE	Melpignano (Le)	22.02.2021 – ore 12.55	AOO_176/000512 del 23.02.2021
8	Pro Loco Lizzano	Praise Of Escape	Lizzano	23.02.2021 – ore 13.32	AOO_176/000594 del 01.03.2021
9	Associazione Culturale "lavorare Stanca"	Hub.bazia	Corato (Ba)	28.02.2021 – ore 12.27	AOO_176/000595 del 01.03.2021
10	APS IFan	Noi siamo orizzonti	Foggia Cerignola	28.02.2021 – ore 20.47	AOO_176/000596 del 01.03.2021

REGIONE PUGLIA

SEGRETERIA GENERALE DELLA PRESIDENZA

SEZIONE SICUREZZA DEL CITTADINO, POLITICHE PER LE MIGRAZIONI, ANTIMAFIA SOCIALE

POR Puglia 2014-2020 – OT IX – Azione 9.6 Avviso pubblico "Bellezza e legalità per una Puglia libera dalle mafie". Approvato dal Dirigente della Sezione Sicurezza del Cittadino, Politiche per le Migrazioni, Antimafia Sociale, con D. D. n. 78 del 07/11/2019

Allegato B - Esiti ammissibilità formale delle proposte progettuali

N.	SOGGETTO PROPONENTE (Denominazione Sociale)	DENOMINAZIONE PROGETTO	SEDE SVOLGIMENTO	DATA E ORA ARRIVO PEC	PROTOCOLLO	ESITO VALUTAZIONE DI AMMISSIBILITA'	NOTE
1	Cooperativa Sociale "Regina della Pace"	Sentinelle Turistiche della Legalità	Nardò (LE)	15.01.2021 – ore 14.35	AOO_176/00000104 del 20.01.2021	**AMMESSO**	**Richiesta soccorso istruttorio ai fini della successiva valutazione di merito**
2	Arcobaleno Società Coop. Sociale a r.l.	PUMMARO	Centro interculturale Boabab Viale Candelaro 90/f-Foggia	03.02.2021 -ore 12.54	AOO_176/0000321 del 05.02.2021	**NON AMMESSO**	**Il progetto non è ammesso a finanziamento perché non ha superato il punteggio minimo di 70/100**
3	Sail for Life	La barca della legalità	p/o Porto di Bari darsena Marisabella Bari	09.02.2021 – ore 12.17	AOO_176/0000374 del 10.02.2021	**NON AMMESSO**	**Il soggetto non è in possesso dell'esperienza almeno biennale svolta in attività analoghe e/o similari richiesta dall'art.3 dell'Avviso, pertanto ai sensi dell'art.8.1 dell'avviso il progetto non è ammesso a finanziamento**
4	APS Social Maxima	OMNIA LIBERI	Casamassima (Ba)	15.02.2021 – ore 18.25	AOO_176/0000430 del 16.02.2021	**AMMESSO**	
5	APS UniROCA	Sulle rotte della legalità, alla scoperta della bellezza	Gallipoli (Le) e contesto marino	18.02.2021 – ore 10.02	AOO_176/0000484 del 19.02.2021	**AMMESSO**	
6	AdV GAIA	Parresia il Coraggio della verità	Corsano (Le)	19.02.2021 – ore 13.26	AOO_176/000511 del 23.02.2021	**AMMESSO**	
7	Fondazione La Notte della Taranta	URBAN MUSE	Melpignano (Le)	22.02.2021 – ore 12.55	AOO_176/000512 del 23.02.2021	**AMMESSO**	
8	Pro Loco Lizzano	Praise Of Escape	Lizzano	23.02.2021 – ore 13.32	AOO_176/000594 del 01.03.2021	**AMMESSO**	
9	Associazione Culturale "lavorare Stanca"	Hub.bazia	Corato (Ba)	28.02.2021 – ore 12.27	AOO_176/000595 del 01.03.2021	**AMMESSO**	
10	APS IFan	Noi siamo orizzonti	Foggia Cerignola	28.02.2021 – ore 20.47	AOO_176/000596 del 01.03.2021	**AMMESSO**	

REGIONE PUGLIA

SEGRETERIA GENERALE DELLA PRESIDENZA

SEZIONE SICUREZZA DEL CITTADINO, POLITICHE PER LE MIGRAZIONI, ANTIMAFIA SOCIALE

POR Puglia 2014-2020 – OT IX – Azione 9.6. Avviso pubblico "Bellezza e legalità per una Puglia libera dalle mafie". Approvato dal Dirigente della Sezione Sicurezza del Cittadino, Politiche per le Migrazioni, Antimafia Sociale, con D. D. n. 78 del 07/11/2019.

Allegato C- Esiti valutazione di merito e ammissibilità al finanziamento delle proposte progettuali valutate

N.	SOGGETTO PROPONENTE (Denominazione Sociale)	DENOMINAZIONE PROGETTO	SEDE SVOLGIMENTO	PUNTEGGIO VALUTAZIONE DI MERITO	ESITO VALUTAZIONE DI MERITO	IMPORTO FINANZIATO
1	Arcobaleno Società Coop. Sociale a r.l.	PUMMARO	Centro interculturale Boabab Viale Candelaro 90/f-Foggia	60/100	**NON AMMESSO AL FINANZIAMENTO IN QUANTO NON RAGGIUNGE IL PUNTEGGIO MINIMO DI 70/100**	
2	APS Social Maxima	OMNIA LIBERI	Casamassima (Ba)	84/100	**AMMESSO AL FINANZIAMENTO**	**€ 50.000,00**
3	APS UniROCA	Sulle rotte della legalità, alla scoperta della bellezza	Gallipoli (Le) e contesto marino	92,50/100	**AMMESSO AL FINANZIAMENTO**	**€ 50.000,00**
4	AdV GAIA	Parresia il Coraggio della verità	Corsano (Le)	79/100	**AMMESSO AL FINANZIAMENTO**	**€ 50.000,00**
5	Fondazione La Notte della Taranta	URBAN MUSE	Melpignano (Le)	77,5/100	**AMMESSO AL FINANZIAMENTO**	**€ 50.000,00**
6	Pro Loco Lizzano	Praise Of Escape	Lizzano	72/100	**AMMESSO AL FINANZIAMENTO**	**€ 50.000,00**
7	Associazione Culturale "lavorare Stanca"	Hub.bazia	Corato (Ba)	75/100	**AMMESSO AL FINANZIAMENTO**	**€ 49.900,00**
8	APS IFan	Noi siamo orizzonti	Foggia Cerignola	92,5/100	**AMMESSO AL FINANZIAMENTO**	**€ 49.700,00**

IL DIRIGENTE DELLA SEZIONE
Sicurezza del cittadino, Politiche per le Migrazioni, Antimafia Sociale
Dott. Antonio Tommasi

Tommasi Antonio
07.12.2021
13:38:02
GMT+01:00

DETERMINAZIONE DEL DIRIGENTE SEZIONE TURISMO E INTERNAZIONALIZZAZIONE 24 novembre 2021, n. 186

POC Puglia 2014 - 2020. Asse VI - Azione 6.8 "Interventi per il riposizionamento competitivo delle destinazioni turistiche - D.G.R. n. 1305/2019 - Area Interna Sud Salento. Destinazione Turistica Sud Salento". Approvazione del progetto esecutivo e dello schema di Disciplinare regolante i rapporti tra Regione Puglia e l'Unione dei Comuni Terra di Leuca, accertamento di entrata e impegno di spesa. Rettifica Determina Dirigenziale 056_DIR_2021_00160_VIN_AI

Il Dirigente della Sezione Turismo e Internazionalizzazione

- Visti gli articoli 4 e 5 della L.R. n. 7/97;
- Vista la Deliberazione G.R. n. 3261 del 28/7/98 avente ad oggetto "Separazione delle attività di direzione politica da quelle di gestione amministrativa. Direttiva alle strutture organizzative regionali";
- Visti gli artt. 4 e 16 del D. Lgs. 165/01
- Visto l'art. 32 della legge 18 giugno 2009, n. 69, che prevede l'obbligo di sostituire la pubblicazione tradizionale all'Albo ufficiale con la pubblicazione di documenti digitali sui siti informatici;
- Visto l'art. 18 del Dlgs 196/03 "Codice in materia di protezione dei dati personali" in merito ai Principi applicabili ai trattamenti effettuati dai soggetti pubblici;
- Vista la D.G.R. 1518 del 31.07.2015, di adozione del modello organizzativo denominato "Modello ambidestro per l'innovazione della macchina amministrativa regionale - MAIA" – approvazione atto di alta organizzazione;
- Visto il D.P.G.R. n. 443 del 31.07.2015 pubblicato sul BURP n. 109 del 3.08.2015;
- Vista la D.G.R. n. 1974 del 7 dicembre 2020 "Approvazione Atto di Alta Organizzazione. Modello Organizzativo "MAIA 2.0"
- Visto il D.P.G.R. n. 22 del 22.1.2021 avente ad oggetto "Adozione Atto di Alta Organizzazione. Modello Organizzativo " MAIA 2.0";
- Vista la DGR n. 1576 del 30.9.2021 di conferimento dell'incarico di direzione della Sezione Turismo e Internazionalizzazione;
- Visto l'atto dirigenziale n. 16 del 31.3.2017 di conferimento dell'incarico di Dirigente del Servizio Promozione e marketing territoriale della Sezione Turismo e Internazionalizzazione da ultimo prorogato con atto dirigenziale del Direttore del Dipartimento Risorse Finanziarie e Strumentali, Personale e Organizzazione n. 7 del 1.9.2021;
- Vista la Determinazione del Dirigente della Sezione Programmazione unitaria n. 110 del 10.11.2017, come modificata dalla d.d. n. 425 del 22.11.2018, che ha previsto l'articolazione delle Azioni del Programma in Sub-Azioni, tra cui la Sub-Azione 6.8.c;
- Vista la DGR n. 1712 del 22.11.2016 che ha definito il sistema di coordinamento delle responsabilità delle Azioni del Programma individuando, coerentemente con quanto definito nel DPGR n. 304 del 20 maggio 2016, i Responsabili di Policy del Programma;
- Vista la DGR n. 970 del 13.6.2017 che definisce la governance per l'organizzazione e l'attuazione del Programma Operativo FESR-FSE 2014-2020;
- Vista la Determinazione dirigenziale n. 39 del 21.6.2017, con la quale il Dirigente della Sezione Programmazione Unitaria ha adottato il documento descrittivo del Sistema di Gestione e Controllo del POR Puglia 2014-2020 (SIGECO) redatto ai sensi degli articoli 72, 73 e 74 del Regolamento (UE) n. 1303/2013, come da ultimo modificato e integrato con Determinazione Dirigenziale n. 164 del 8.10.2020;
- Visto il Programma Operativo FESR FSE 2014-2020 della Regione Puglia approvato da ultimo con Decisione di esecuzione C(2018) 7150 del 23.10.2018 che modifica la precedente Decisione C(2015) 5854 del 13.8.2015, così come modificata dalla Decisione C(2017) 2351 e 6239;

- Vista la Delibera n. 2029 del 15.11.2018 con cui la Giunta Regionale ha preso atto della Decisione di esecuzione della Commissione Europea n. 7150 del 23.10.2018 che modifica la Decisione n. 5854 del V
- Visto il DPR del 5 febbraio 2018, n. 22 - Regolamento recante i criteri sull'ammissibilità delle spese per i programmi cofinanziati dai Fondi strutturali di investimento europei (SIE) per il periodo di programmazione 2014/2020;
- Vista la Legge Regionale n. 35 del 30 dicembre 2020 "Disposizioni per la formazione del bilancio di previsione 2021 e bilancio pluriennale 2021-2023 della Regione Puglia - Legge di stabilità regionale 2021";
- Vista la Legge Regionale n. 36 del 30 dicembre 2020 " Bilancio di previsione per l'esercizio finanziario 2021 e pluriennale 2021-2023 della Regione Puglia";
- Vista la DGR n. 71 del 18 gennaio 2021 di approvazione del Documento Tecnico di Accompagnamento e del Bilancio Gestionale Finanziario 2021-2023.

In Bari, presso la sede della Sezione Turismo e Internazionalizzazione, sulla base della istruttoria espletata dal funzionario responsabile per la programmazione e gestione amministrativa di interventi di infrastrutturazione in materia turistica, Mariaelena Schiraldi, dal Responsabile di sub-azione 6.8.c, Mariangela Sciannimanico, e dal Dirigente del Servizio Promozione e Marketing territoriale, Vito Ferrante il dirigente della Sezione Turismo e Internazionalizzazione Patrizio Giannone riceve dagli stessi la seguente relazione.

In base al combinato disposto degli artt. 4 della l.r. n. 28/1978 "Interventi della Regione per la promozione del turismo pugliese" e 3 della l.r. n. 1/2002 "Norme di prima applicazione dell'art. 5 della l. 29.3.2001, n. 135 riguardanti il riordino del sistema turistico pugliese", la Giunta regionale approva con cadenza triennale le direttive generali e il piano regionale di promozione turistica nel quale sono indicati gli obiettivi dell'intervento regionale sui diversi mercati della domanda in Italia e all'estero nonché le risorse comunitarie, statali e regionali che si prevede di destinare alla promozione regionale e alla promozione locale; l'attuazione di detto programma avviene mediante piani per singole annualità, approvati dalla Giunta regionale su proposta dell'Assessore competente.

Con **DGR n. 191 del 14.2.2017**, la Giunta regionale ha deliberato di approvare:

- il Piano Strategico Regionale del Turismo 2016/2025 denominato "Puglia 365" con i suoi allegati "Schede azioni" e "Business plan";
- il "Piano Annuale e Triennale" di Attuazione degli interventi da realizzare a valere sulle risorse dell'Azione 6.8 del POR Puglia 2014-2020 con l'allegato Quadro Economico;

Con **D.G.R. n. 2186/2016** la Regione Puglia ha preso atto dell'istruttoria predisposta dal Comitato Nazionale Aree interne, riconoscendo quali aree interne regionali le tre aree del Sud Salento, dell'Alta Murgia e del Gargano oggetto dell'istruttoria svolta dal Comitato Nazionale. Con la medesima deliberazione, si è previsto nell'ambito del POR Puglia FESR FSE 2014-2020, una dotazione pari a 9 Milioni dì euro da destinare alle tre aree quale quota regionale di partecipazione alla Strategia Nazionale per le Aree Interne, di cui € 3.000.000 destinati all'Area Sud Salento;
Con **D.G.R. n. 1627/2017** la Regione Puglia, aderendo alla Strategia nazionale per le Aree Interne (SNAI), ha individuato l'Area del Sud Salente come seconda area candidata alla SNAI;
A seguito della suddetta designazione, l'Area del Sud Salento ha svolto il percorso di pianificazione territoriale, definito a livello nazionale e coordinato dal Comitato Nazionale Aree interne secondo le seguenti scadenze:

- approvazione della bozza di Strategia a maggio 2017;
- approvazione del Preliminare di strategia a giugno 2018 nel quale è stata focalizzata l'idea guida e sono state individuate le priorità di intervento;
- approfondimenti svolti sia sul territorio con le comunità dell'Area e sia in sedi istituzionali con le

strutture regionali interessate dalla Strategia per la definizione degli interventi finanziati con le risorse nazionali;

• predisposizione della Strategia definitiva e relativa approvazione avvenuta a maggio 2019.

Al fine della predisposizione della Strategia l'Area interna ha svolto un approfondimento dei tre ambiti prioritari anticipati nel Preliminare che rappresentano al contempo gli elementi più critici, ma anche più strategici dell'area: identità/paesaggio, mobilità/assetto urbano, ***turismo***/sviluppo locale. Il piano finanziario ammonta a 6.7 Meuro, di cui 3, 7 Meuro derivanti da risorse della Legge di Stabilità e 3 meuro assegnati con DGR 2186/2016, a valere sul POR Puglia.

Le risorse del POR sono state indirizzate ai temi dell'identità/paesaggio, turismo/sviluppo locale e capacità amministrativa rafforzata. Nell'ambito dell'Azione "Promozione e valorizzazione dell'offerta turistica Sud Salento"- Azione 6.8 "Interventi per il riposizionamento competitivo delle destinazioni turistiche" è stato individuato un progetto che persegue l'obiettivo di sostenere la "Destinazione Turistica Sud Salento", per sperimentare una delle azioni previste dal Piano regionale del Turismo, la Destination Management Organization (DMO), al fine di dotare il territorio di un presidio pubblico-privato in grado di programmare e coordinare in modo unitario le politiche turistiche territoriali per indirizzare e gestire i percorsi di qualità necessari. Al progetto è assicurata una dotazione finanziaria pari ad € 1.000.000,00.

Con **nota prot. DPCOE 2261 del 22 maggio 2019** il Comitato nazionale ha approvato la Strategia dell'Area Interna Sud Salento;

Con **D.G.R. n. 1305 del 16.07.2019**, pubblicata sul BURP n. 92 del 12-08-2019, si è provveduto a prendere atto della Strategia d'Area, si è approvata la proposta di utilizzo progettuale dei 3 milioni di euro a valere sul POR nelle tre aree di intervento indicate, assicurando le risorse del POR a valere sulle azioni in cui si articolano le proposte progettuali presentate dall'Area interna, nel rispetto degli adempimenti previsti dal regolamento 1303/2013.

CONSIDERATO CHE:

Con **Delibera n. 782/2020** la Giunta Regionale ha dato mandato all'Autorità di Gestione di procedere alla riprogrammazione del POR FESR FSE 2014/2020 al fine di consentire il finanziamento della manovra anticrisi per fronteggiare gli effetti economico-sociali della pandemia da COVID 19 e, contestualmente, alla variazione del tasso di cofinanziamento comunitario nel limite previsto dall'art 120 del Regolamento (UE) n. 1303/2013, aderendo al Piano di Azione e Coesione (PAC) di cui alla Delibera CIPE 10/2015 nonché in coerenza con l'art. n. 242 del Decreto Legge n. 34 del 19 maggio 2020 recante "Misure urgenti in materia di salute, sostegno al lavoro e all'economia, nonché di politiche sociali connesse all'emergenza epidemiologica da COVID-19.;

Con **Deliberazione n. 1034 del 2 luglio 2020** la Giunta regionale ha approvato la proposta di Programma Operativo Complementare (POC) Puglia 2014-2020 elaborata a seguito della riprogrammazione del POR approvato con Decisione q 2020)4719 del 8/7/2020, e confermato la stessa articolazione organizzativa del POR, nonché le stesse responsabilità di azione come definite nella DGR n. 833/2016.

Successivamente, nella seduta del CIPE (ora CIPESS) del 28 luglio 2020, la suddetta proposta di POC è stata approvata con Delibera n. 47 pubblicata sulla Gazzetta ufficiale n. 234 del 21/09/2020, rendendo così esecutivo il POC Puglia;

Con **Deliberazione n. 591 del 12.4.2021** la Giunta regionale ha apportato la variazione al bilancio di previsione bilancio 2021 e pluriennale 2021-2023 al fine di stanziare complessivi € 8.000.000,00 a valere sul POC Puglia 2014/2020 – Asse VI – Azione 6.8 e destinati agli interventi da realizzare negli esercizi 2021-2022 di seguito indicati:

- Schede Azioni progettuali relative all'annualità 2022 del Piano strategico del Turismo - Puglia 365 a cura dell'Agenzia Regionale del Turismo Pugliapromozione;
- Avvisi a titolarità regionale Infopoint e Ospitalità;
- ***Progetto Destinazione Turistica Sud Salento nell'ambito dell'Area interna Sud Salento***.

La medesima D.G.R. ha disposto, inoltre, che il Dirigente pro tempore della Sezione Turismo e Internazionalizzazione, in qualità di Responsabile dell'Azione 6.8 del POC Puglia 2014-2020, proceda ad adottare i conseguenti provvedimenti di accertamento, impegno e liquidazione a valere sui competenti capitoli di spesa, la cui titolarità è del Dirigente della Sezione Programmazione Unitaria.

Pertanto:
Prendendo atto delle schede tecniche di intervento, parte integrante dell'APQ dell'Area Interna Sud Salento approvato in data 15 Maggio 2020 e sottoscritto nel successivo mese di Luglio, in data 30.07.2020, con nota prot. AOO_056-3214 la Sezione chiedeva al Comune di Tiggiano, ente capofila dell'Area Interna, di trasmettere una progettazione di dettaglio coerente con gli obiettivi e i criteri di selezione del POR Puglia FESR-FSE 2014-2020 nonché con i contenuti delle schede tecniche allegate alla strategia, ai fini dell'istruttoria propedeutica all'ammissione a finanziamento del predetto progetto.

A seguito di interlocuzioni avvenute per le vie brevi tra i referenti istituzionali e i tecnici dell'Ente Comunale di Tiggiano, in data 15.12.2020, l'allora Sezione Turismo evidenziava ai referenti della Sezione Programmazione Unitaria una serie di punti e criticità progettuali da dover riesaminare.

Facendo seguito ad ulteriori interlocuzioni avvenute per le vie brevi in data 26 gennaio 2021 e, successivamente, via mail in data 05 e 20 Maggio tra i referenti istituzionali e i tecnici dell'Ente, finalizzate alla condivisione di revisioni progettuali per la definizione di contenuti maggiormente coerenti con gli obiettivi e i criteri di selezione del POR Puglia FESR-FSE 2014-2020, in data 22 giugno 2021, è stata trasmessa informalmente la bozza del progetto di fattibilità tecnico economica.
La Sezione regionale ha preso atto di quanto trasmesso ed ha richiesto in data 15 luglio 2021 un ulteriore aggiornamento, ritenendolo funzionale ad una più efficace realizzazione degli obiettivi dell'intervento.

Alla luce delle ultime indicazioni, con nota pec prot. n. 4389 del 22.09.2021, acquisita in ingresso agli atti della Sezione Turismo e Internazionalizzazione al prot. n. AOO_056-3469 del 14/10/2021, il Comune di Tiggiano, in qualità di Ente capofila, ha trasmesso il progetto esecutivo relativo all'Azione "Promozione e valorizzazione dell'offerta turistica Sud Salento", revisionato alla luce delle ultime interlocuzioni con gli uffici regionali. Il progetto è risultato coerente e in linea con gli obiettivi e i contenuti programmatici dell'Azione 6.8 "Riposizionamento competitivo delle destinazioni turistiche" del POR Puglia 2014-2020.

Pertanto, con **Determinazione dirigenziale n. 160 del 18.10.2021,** pubblicata sul BURP n. 136 del 04.11.2021, si è provveduto:

- ad approvare il progetto esecutivo e relativo cronoprogramma "Promozione e valorizzazione dell'offerta turistica Sud Salento" presentato dal Comune di Tiggiano, ente capofila dell'Area Interna, da realizzare a valere sulle risorse dell'Azione 6.8 del POC Puglia 2014-2020 già stanziate con DGR n. 591/2021 (Allegato 1);
- ad approvare lo schema di disciplinare regolante i rapporti tra Regione Puglia e Comune per la realizzazione del progetto "Promozione e valorizzazione dell'offerta turistica Sud Salento", allegato al presente provvedimento per farne parte integrante (Allegato 2);
- alla registrazione dell'obbligazione giuridicamente perfezionata in entrata per la somma di € 700.000,00 giusta DGR n. 591 del 12.4.2021 secondo il crono programma di cui agli adempimenti contabili;
- all'impegno di spesa di complessivi € 1.000.000,00 sui capitoli U0702006 e U0702007 con imputazione nei modi e nei termini indicati nella sezione adempimenti contabili;

Successivamente, pur avendo la Sezione scrivente instaurato tutte le interlocuzioni relative alla definizione del progetto con il Comune Capofila di Tiggiano, con nota prot. n. 5391 del 17/11/2021, trasmessa via pec, a firma del Sindaco del Comune di Tiggiano, si evidenziava di aver individuato erroneamente come soggetto

attuatore il Comune di Tiggiano indicando quale soggetto attuatore dell'intervento l'Unione dei Comuni Terra di Leuca, così come rilevabile anche nell'APQ sottoscritta tra le parti. Con la medesima nota, si chiedeva, pertanto, di rettificare l'atto dirigenziale e il relativo Disciplinare individuando l'Unione dei Comuni Terra di Leuca, quale soggetto titolato alla sottoscrizione e all'attuazione dell'intervento della Strategia Sud Salento.

RILEVATO CHE

con la Deliberazione **n. 591 del 12.4.2021** la Giunta ha provveduto ad imputare la somma di **€ 8.000.0000,00** ai seguenti capitoli di spesa, di cui euro 1 milione destinato all'intervento dal titolo "***Destinazione Turistica Sud Salento***":

CRA	Capitolo di spesa	Declaratoria	Missione Programma Titolo	Codice identificativo delle transazioni riguardanti le risorse dell'UE	Codifica Piano dei conti finanziario
62.06	U0702006	POC 2014-2020. PARTE FESR. AZIONE 6.8 INTERVENTIPER IL RIPOSIZIONAMENTO COMPETITIVO DELLE DESTINAZIONITURISTICHE. CONTRIBUTIAGLIINVESTIMENTIA AMMINISTRAZIONILOCALI. DELIBERA CIPE 47/2020 - QUOTA STATO	7.2.2	4	U.2.03.01.02
	U0702007	POC 2014-2020. PARTE FESR. AZIONE 6.8 INTERVENTIPER IL RIPOSIZIONAMENTO COMPETITIVO DELLE DESTINAZIONITURISTICHE. CONTRIBUTIAGLIINVESTIMENTIA AMMINISTRAZIONILOCALI. DELIBERA CIPE 47/2020 - QUOTA REGIONE	7.2.2	3	U.2.03.01.02

Con **DGR n. 959 del 16.6.2021** la Giunta ha anticipato al 2021 il cronoprogramma finanziario di una parte delle risorse già stanziate con DGR n. 591 del 12.4.2021

TUTTO CIÒ PREMESSO

con il presente provvedimento si propone:

1. di rettificare la determina dirigenziale n. 160 del 18.10.2021, individuando come Soggetto Attuatore e Beneficiario del finanziamento l' Unione dei Comuni Terra di Leuca invece del Comune di Tiggiano;
2. di approvare il progetto esecutivo e relativo cronoprogramma "Promozione e valorizzazione dell'offerta turistica Sud Salento" da realizzare a valere sulle risorse dell'Azione 6.8 del POC Puglia 2014-2020 stanziate con DGR n. 591/2021 (Allegato 1);
3. di approvare lo schema di disciplinare regolante i rapporti tra Regione Puglia e l'Unione dei Comuni Terra di Leuca per la realizzazione del progetto "Promozione e valorizzazione dell'offerta turistica Sud Salento", allegato al presente provvedimento per farne parte integrante (Allegato 2);
4. di provvedere alla registrazione dell'obbligazione giuridicamente perfezionata in entrata per la somma complessiva di € 700.000,00 secondo il cronoprogramma di cui agli adempimenti contabili di € giusta DGR n. 591 del 12.4.2021;
5. di provvedere all'impegno di spesa di complessivi € 1.000.000,00 sui capitoli U0702006 e U0702007 con imputazione nei modi e nei termini indicati nella sezione adempimenti contabili.

VERIFICA AI SENSI DEL DLgs 196/03 E DEL REGOLAMENTO UE 2016/679
Garanzie alla riservatezza

La pubblicazione all'Albo o sul sito istituzionale, salve le garanzie previste dalla legge 241/1990 in tema di

accesso ai documenti amministrativi, avviene nel rispetto della tutela della riservatezza dei cittadini secondo quanto disposto dal Regolamento UE n. 679/2016 in materia di protezione dei dati personali, nonché dal D.Lgs. 196/2003 e ss.mm.ii., ed ai sensi del vigente Regolamento regionale 5/2006 per il trattamento dei dati sensibili e giudiziari, in quanto applicabile. Ai fini della pubblicità legale, il presente provvedimento è stato redatto in modo da evitare la diffusione di dati personali identificativi non necessari ovvero il riferimento a dati sensibili; qualora tali dati fossero indispensabili per l'adozione dell'atto essi sono trasferiti in documenti separati, esplicitamente richiamati.

ADEMPIMENTI CONTABILI AI SENSI DEL D. LGS 118/2011 e ss. mm ii.

Bilancio: vincolato e autonomo
Esercizio finanziario: 2021 –L. R. n. 35 del 30 dicembre 2020; L. R. n. 36 del 30 dicembre 2020; DGR n. 71 del 18 gennaio 2021
CRA 02.6
02 GABINETTO DEL PRESIDENTE
6 Sezione Programmazione unitaria

ENTRATA

Si dispone la registrazione dell'obbligazione giuridicamente perfezionata in entrata per la somma complessiva di **€ 700.000,00** - giusta DGR n. 591 del 12.4.2021 ai sensi del principio contabile di cui all'Allegato 4/2, par. 3.6, lett. c) "contributi a rendicontazione" del D. lgs n. 118/2011, con imputazione secondo il cronoprogramma così come segue:

Capitolo di entrata	Descrizione capitolo	Codifica da Piano dei Conti Finanziario	Debitore	Competenza e.f. 2021	Competenza e.f. 2022	Competemza e.f. 2023
E4032430	TRASFERIMENTI IN C/CAPITALE PER IL POC PUGLIA 2014-2020 – PARTE FESR. DELIBERA CIPE N. 47/2020	E.4.02.01.01.001	Stato-Ministero dell'Economia e delle Finanze	€ 178.500,00	€ 355.250,00	€ 166.250,00

Codice UE: 1

Titolo giuridico che supporta il credito: POC Puglia FESR FSE 2014-2020 approvato con Delibera CIPE n. 47 del 28 luglio 2020.

Causale dell'accertamento: trasferimento per POC Puglia FESR FSE 2014-2020 approvato con Delibera CIPE n. 47 del 28 luglio 2020.

SPESA

Viene effettuata la registrazione dell'obbligazione giuridica perfezionata sul bilancio regionale della complessiva somma di **€ 1.000.000,00** giusta DGR n. 591 del 12.4.2021 per la copertura delle spese relative al progetto "Promozione e valorizzazione dell'offerta turistica Sud Salento", così come di seguito indicato:

CRA	Capitolo	Declaratoria	Missione Programma Titolo	Codice identificativo delle transazioni riguardanti le risorse dell'UE	Codifica Piano dei conti finanziario	E.F. 2021	E.F. 2022	E.F. 2023
02.6	U0702006	POC 2014-2020. PARTE FESR. AZIONE 6.8 INTERVENTI PER IL RIPOSIZIONAMENTO COMPETITIVO DELLE DESTINAZIONI TURISTICHE. CONTRIBUTI AGLI INVESTIMENTI A AMMINISTRAZIONI LOCALI. DELIBERA CIPE 47/2020 - QUOTA STATO	7.2.2	4	U.2.03.01.02.005	**€ 178.500,00**	**€ 355.250,00**	**€ 166.250,00**

02.6	U0702007	POC 2014-2020. PARTE FESR. AZIONE 6.8 INTERVENTI PER IL RIPOSIZIONAMENTO COMPETITIVO DELLE DESTINAZIONI TURISTICHE. CONTRIBUTI AGLI INVESTIMENTI A AMMINISTRAZIONI LOCALI. DELIBERA CIPE 47/2020 - QUOTA REGIONE	7.2.2	3	U.2.03.01.02.005	**€ 76.500,00**	**€ 152.250,00**	**€ 71.250,00**
Totale						**€ 255.000,00**	**€ 507.500,00**	**€ 237.500,00**

Programma di cui al punto 1 lett. i) dell'All.7 al D. lgs. 118/2011: 1 Sviluppo e Valorizzazione del Turismo
MISSIONE 07
PROGRAMMA:02
TITOLO 2
CODIFICA PIANO DEI CONTI FINANZIARIO DI CUI AL D.LGS. 118/2011 e s.m.i: U.2.03.01.02.005 Contributi agli investimenti a Unioni di Comuni.
Causale: POC Puglia 2014-2020.- DGR n. 591 del 12.4.2021 Area interna Sud Salento: spese per l'attuazione del progetto "*Promozione e valorizzazione dell'offerta turistica Sud Salento*" di cui alla DGR n. 1305/2019;
CUP: generato a cura dell'Unione dei Comuni Terra di Leuca;
CIG: sarà generato a cura dell'Unione dei Comuni Terra di Leuca in relazione a ciascuna procedura ad evidenza pubblica da adottarsi;
Creditore: Unione dei Comuni Terra di Leuca; CF 90019990754; PEC unione.terradileuca@legalmail.it
Esigibilità finanziaria dell'intera somma: 2021, 2022 e 2023
(a seguito di presentazione di stati di avanzamento lavori e delle rendicontazioni di spesa da parte del soggetto ammesso a finanziamento sarà valutata l'effettiva esigibilità in sede di riaccertamento residui).
OBO: 2.3.2
Dichiarazioni e/o attestazioni:

- Esiste disponibilità finanziaria sui capitoli di spesa innanzi indicati;
- L'accertamento in entrata e l'impegno di spesa sono conformi a quanto stabilito dal d. lgs. 118/2011 e ss.mm.ii;
- Le somme da accertare e impegnare con il presente provvedimento sono state stanziate con DGR n. 591 del 12.4.2021 sul capitolo di entrata E4032430 e sui capitoli di spesa U0702006 e U0702007;
- Le relative iscrizioni trovano copertura negli accertamenti innanzi indicati;
    - Si attesta che l'importo pari a € 1.000.000,00 corrisponde ad obbligazione giuridica perfezionata avente creditore certo individuato nell'Unione dei Comuni Terra di Leuca e risulta esigibile nel corso dell' esercizio finanziario 2021, 2022 e 2023 (a seguito di presentazione delle rendicontazioni di spesa da parte del soggetto ammesso a finanziamento sarà valutata l'effettiva esigibilità in sede di riaccertamento residui).
- Si attesta che l'operazione contabile proposta assicura il rispetto dei vincoli di finanza pubblica vigenti e gli equilibri di bilancio di cui al D.lgs. 118/2011 e ss.mm.ii;
- Si attesta l'adempimento degli obblighi di cui agli artt. 26 e 27 del d.lgs. 14.3.2013, n. 33 con la pubblicazione del presente atto.

Visto di attestazione disponibilità finanziaria

Il Dirigente della Sezione Turismo e Internazionalizzazione
Salvatore Patrizio Giannone

IL DIRIGENTE DELLA SEZIONE

Sulla base delle risultanze istruttorie come innanzi illustrate, nonché letta la proposta formulata dal Funzionario Istruttore PO, dal Responsabile di SubAzione 6.8.c e dal Dirigente del Servizio Promozione e Marketing territoriale;
Viste le sottoscrizioni poste in calce al presente provvedimento dal Funzionario Istruttore PO, dal Responsabile di SubAzione 6.8.c e dal Dirigente del Servizio Promozione e Marketing territoriale;
Richiamato, in particolare, il disposto dell'art. 6 della legge regionale 4 febbraio 1997, n. 7, in materia di modalità di esercizio della funzione dirigenziale,

DETERMINA

Per quanto espresso in premessa e che qui si intende integralmente riportato:

1. di rettificare la determina dirigenziale n. 160 del 18.10.2021, individuando come Soggetto Attuatore e Beneficiario del finanziamento l' Unione dei Comuni Terra di Leuca invece del Comune di Tiggiano;
2. di approvare il progetto esecutivo e relativo cronoprogramma "Promozione e valorizzazione dell'offerta turistica Sud Salento" presentato dal Comune di Tiggiano, ente capofila dell'Area Interna, da realizzare a valere sulle risorse dell'Azione 6.8 del POC Puglia 2014-2020 già stanziate con DGR n. 591/2021 (Allegato 1);
3. di approvare lo schema di disciplinare regolante i rapporti tra Regione Puglia e Unione dei Comuni Terra di Leuca per la realizzazione del progetto "Promozione e valorizzazione dell'offerta turistica Sud Salento", allegato al presente provvedimento per farne parte integrante (Allegato 2);
4. di provvedere alla registrazione dell'obbligazione giuridicamente perfezionata in entrata per la somma di € 700.000,00 giusta DGR n. 591 del 12.4.2021 secondo il crono programma di cui agli adempimenti contabili;
5. di provvedere all'impegno di spesa di complessivi € 1.000.000,00 sui capitoli U0702006 e U0702007 con imputazione nei modi e nei termini indicati nella sezione adempimenti contabili;
6. di individuare il Rup nella persona della dott. Vito Ferrante, Dirigente del Servizio Promozione e Marketing territoriale della Sezione Turismo e Internazionalizzazione;
7. di dare atto che il presente atto diventa esecutivo con l'apposizione del visto di regolarità contabile da parte della Sezione Bilancio e Ragioneria.

Il presente provvedimento, composto da n. 38 pagine di cui n. 10 di atto e n. 28 di allegato:

- sarà notificato al Soggetto Beneficiario Unione dei Comuni Terra di Leuca all'indirizzo pec unione.terradileuca@legalmail.it nonché al Comune di Tiggiano, in qualità di Ente Capofila dell'Area Interna Sud Salento all'indirizzo pec info.comune.tiggiano@pec.rupar.puglia.it;
- sarà pubblicato sul Burp e sul portale regionale del Turismo;
- sarà pubblicato nel sito ufficiale della Regione Puglia: www.regione.puglia.it, sezione Amministrazione trasparente - provvedimenti dirigenti, ai sensi della L.R. 15/2008 e nella sezione Pubblicità legale – Albo provvisorio della Regione Puglia ai sensi del comma 3 art.20 D.P.G.R. n.443/2015 in relazione all'obbligo di pubblicazione degli atti esecutivi per un periodo pari a 10 giorni;
- sarà trasmesso alla Sezione Bilancio e Ragioneria.

Il Dirigente della Sezione Turismo e Internazionalizzazione
Salvatore Patrizio Giannone

Allegato n. 1

Progetto esecutivo TURISMO

Promozione e valorizzazione offerta turistica Sud Salento

STRAREGIA AREE INTERNE SUD SALENTO

Regione Puglia

Strategia Aree Interne

Area Interna Sud Salento

Regione Puglia

Allegato n. 1

Sommario

1 Premessa 3
2 Area Sud Salento 3
3 Obiettivo generale 5
4 Attività e workpackage 6
4.1 - WP 1 COORDINAMENTO TECNICO OPERATIVO 6
4.2 - WP2 INTEGRAZIONE TURISTICA E SVILUPPO PIANO DI MARKETING 7
4.3 WP3 ATTIVITÀ DI COMUNICAZIONE 9
4.4 WP 4 ATTIVITA' DI INCOMING 10
4.5 WP5 STRUMENTI E PROMOZIONE TERRITORIALE 12
5 Modalità esecutive 15
5.1 Staff di progetto 15
6 Quadro finanziario 17
7 Cronoprogramma attività 19

Allegato n. 1

1 PREMESSA

Il progetto esecutivo "Promozione e valorizzazione dell'offerta turistica Sud Salento" è uno degli interventi della Strategia dell'Area Interna Sud Salento. L'Area Interna Sud Salento è stata designata seconda Area Interna della Puglia con DGR n. 1627 del 17/10/2017 a seguito di un percorso intrapreso tra i Comuni dell'Area che, diretti dal Comune di Tiggiano, quale capofila, si sono impegnati, attraverso la sottoscrizione di una Convenzione (ex art.30), ad avviare le attività necessarie e funzionali alla predisposizione della "Strategia Aree Interne Sud Salento".
In data 22 maggio 2019 (nota n. DPCOE-2261) il Comitato nazionale Aree Interne ha comunicato idoneità dell'Area e a maggio 2020 è stato sottoscritto l'Accordo di Programma Quadro tra l'Agenzia per la Coesione Territoriale, il Ministero dell'Istruzione, il Ministero delle Infrastrutture e dei Trasporti, l'Agenzia Nazionale per le Politiche Attive del Lavoro, il Ministero delle politiche Agricole Alimentari e Forestali, Il Ministero della Salute, la Regione Puglia e il Comune di quest'ultimo quale soggetto capofila dell'Area Interna Sud Salento.
L'Accordo è finalizzato al raggiungimento degli obiettivi della strategia d'area Regione Puglia "Area Interna Sud Salento" mediante l'attuazione degli impegni e degli interventi sinteticamente descritti in 10 Schede progetto allegati all'Accordo. L'obiettivo generale della Strategia del Sud Salento è rafforzare la capacità la competitiva dell'area rafforzando i servizi e supportando le politiche di sviluppo locale.
La copertura finanziaria degli interventi di cui al presente Accordo ammonta ad € 6.740.000 ed è assicurata per € 3.740.000 dalla Legge di Stabilità e per € 3.000.000 dal POR FESR-FSE della Regione Puglia (adottato dalla Commissione europea con decisione C(2015) 5854 del 13 agosto 2015, e ss.mm.ii) Tra questi interventi è previsto il presente progetto, di cui questo documento ne costituisce il piano esecutivo. L'intervento è coerente con il POR-FESR azione 6.8 per favorire il riposizionamento competitivo delle destinazioni turistiche attraverso la valorizzazione integrata di risorse e competenze territoriali. Si pone all'interno degli obiettivi del Piano Strategico del Turismo regionale 2016/2025.

2 AREA SUD SALENTO

L'area interna Sud Salento comprende 18 Comuni dell'estrema pendice a sud della Provincia di Lecce e della Regione Puglia, che si estendono su una superficie totale di 468 kmq. I 18 Comuni del Sud Salento si dividono in 14 Comuni dell'Area di progetto e 4 Comuni dell'Area Strategia.

Si tratta di un territorio che si affaccia sulla costa bagnato sia dal mar Adriatico che dal mar Jonio ad Ovest, arrivando ad un totale di 55 km lineari di costa. Il territorio interno è connotato dalla presenza delle "serre", piccole dorsali collinari che attraversano la penisola salentina nella sua parte meridionale, da nord-ovest a sud-est. I centri abitati dell'area hanno altitudini comprese tra 120 e 150 m slm. Tale aspetto, unito alla vicinanza al mare, rende il territorio ricco di punti panoramici e d'interesse paesaggistico. Il territorio presenta un sistema insediativo costituito da un reticolo di piccoli centri contigui e poco popolosi, con diverse frazioni interne e "marine" sulla costa, legati ad una centralità di servizi ad Alessano (scuole e commercio) e in parte Gagliano del Capo (servizi poliambulatoriali), ma soprattutto dipendente dai centri di Tricase e Casarano (scuole, ospedale, uffici pubblici).
L'area è sostanzialmente un territorio rurale, prevalentemente coltivato con oliveto a maglia larga, poche volte intervallato da macchia mediterranea e arbusti, con seminativo o colture permanenti nei pressi soprattutto dei centri abitati, dove si trovano anche frutteti poco estesi ed orti. Le aree a pascolo sono concentrate solo verso le serre adriatiche e nelle immediate retrovie delle aree

marine. Il tessuto rurale presenta un reticolo stradale storico, per ampi tratti ancora intatto; sono diffuse e pregiate le forme architettoniche rurali come le masserie, le chiese rupestri, i ripari in pietra a secco, i tratturi, le torri costiere intessute dentro un groviglio di muretti a secco e macchia mediterranea.
Il 10% del territorio è interessato dal Parco Naturale Regionale Litorale di Ugento e nel Parco Costa Otranto - Santa Maria di Leuca e Bosco di Tricase, da 9 Siti appartenenti alla Rete Natura 2000, con 18 habitat riconosciuti, con una superficie forestale del 25% dei territori comunali.
La costa adriatica geomorfologicamente è costituita da una falesia alta e spesso a precipizio sul mare, mentre la costa jonica, le serre degradano dolcemente dall'entroterra verso il mare con lunghi tratti sabbiosi e con la presenza di importanti cordoni dunosi.
Questi elementi insediativi rendono il contesto locale identitario: un territorio rurale che si affaccia sulla costa sia adriatica sia ionica con forte vocazione e potenzialità turistica.
L'area interna si divide in 14 comuni dell'Area Progetto, che racchiude i beneficiari della Strategia aree interne e nel quale si realizzano gli interventi e in 4 comuni dell'Area Strategia, che completano il perimetro di tutti i comuni associati all'area interna Sud Salento.

Turismo
Nel 2017 sono stati registrati più di 1 milione 250 mila pernottamenti in strutture ricettive ufficiali il 15% del totale provinciale con una permanenza media di 6 gg. Il tasso di ricettività ogni mille abitanti è pari a 111 %.
L'analisi qualitativa di settore evidenzia una preponderante domanda "balneare", con una progressiva integrazione all'offerta territoriale.
La parte pubblica risente di una cultura pre-turistica. Il sistema locale stenta a dotarsi di una strategia coerente e manca di un coordinamento dei diversi attori pubblici e privati utilizzatori di risorse pubbliche indirizzate al settore.
Il settore turistico è meno sviluppato rispetto ad altre aree salentine. La domanda turistica è di tipo balneare, con elevati picchi stagionali. Nel 2015, sono stati registrati 287.319 pernottamenti in strutture ricettive ufficiali, generati prevalentemente da residenti in Italia. Il tasso di ricettività ogni mille abitanti è pari a 111, più basso rispetto alle aree interne nazionali (166) e regionali (162). Gli arrivi turistici nell'area di studio rappresentano il 15% del totale provinciale. C'è una netta predominanza di turisti italiani rispetto agli stranieri. Con uno sguardo alle presenze, i turisti in quest'area rimangono più a lungo. La permanenza media è la più alta rispetto alle principali mete turistiche della Provincia e alla media provinciale. Molto marcato rimane comunque il fenomeno della stagionalità, che si rileva sia in termini di numero di turisti che in termini di permanenza media.
Il territorio presenta un'offerta che lo rende diverso e complementare al prodotto regionale, facendo percepire valori di autenticità e unicità, dovuti allo specifico paesaggistico-costiero, dei circuiti costieri, dei borghi, delle attività enogastronomiche e artigianale, dell'organizzazione del prodotto balneare e del sistema dell'offerta dei servizi di ospitalità con la presenza di grandi strutture, e la diffusione di piccole attività a gestione familiare B&B, agriturismi, piccole residenze. In questi anni l'attività della Regione ha consentito di sviluppare attrattori complementari al turismo balneare: siti culturali e naturalistici, cammini storico-religiosi, percorsi costieri, valorizzazione dei borghi, eventi, attività agricole e artigiane di tradizione, disseminati sul territorio. Queste attività rappresentano la cultura del territorio, e costituiscono l'asse su cui agire per un prodotto organizzato per la "bassa stagione". Gli infopoint, il Gal, i Parchi, rappresentano i punti di riferimento organizzati del sistema turistico locale. La promozione di quest'area richiede la collaborazione tra enti, ma anche l'implementazione di politiche comuni degli attrattori culturali e naturali con gli operatori privati in un'ottica di sistema.
Principali aspetti che vengono affrontate dal progetto

Qualificazione e valorizzazione dell'offerta turistica, l'innalzamento della qualità e la differenziazione dei servizi connessi alla fruizione, l'accessibilità e le informazioni sugli attrattori turistici, la definizione di percorsi tematici, e la programmazione degli eventi. Rete tecnologica di support e l'integrazione delle risorse pubbliche e private.

3 OBIETTIVO GENERALE

L'obiettivo generale è lo sviluppo di un prodotto turistico unitario, promuoverlo e qualificarlo per favorire azioni d'integrazione tra i servizi offerti dagli operatori che agiscono all'interno della filiera turistica locale e l'azione pubblica volta a valorizzare le eccellenze locali e ad incoraggiare un'azione promozionale d'innovazione trasversale tra pubblico e privato. Nel medio e lungo periodo l'obiettivo della Strategia si prefigge di dare continuità alle politiche regionali per il recupero di importanti comparti dei borghi a forte valenza storico culturale, degli insediamenti turistici costieri e delle emergenze ambientali, per incrementare la qualità dell'offerta.

Per il raggiungimento di questo obiettivo con l'attuazione di questo progetto ci si pone i seguenti obiettivi specifici:

OS1 – sviluppare ed attuare una strategia di marketing e di comunicazione attraverso lo studio dell'immagine turistica del territorio, sulla base dell'individuazione delle principali leve motivazionali e di un idoneo mix di strumenti di comunicazione: tradizionali e social media.

OS2 - Promuovere la collaborazione tra enti (Comuni, info-point, Gal, Sac, Ente Parco), in un'ottica di sistema per l'implementazione di politiche comuni di governo per la qualificazione dell'attività di accoglienza e informazione

OS3 - produzione di contenuti e strumenti on e off line attraverso il potenziamento dei canali di informazione, interazione e vendita a cui accedono i turisti privilegiando tecniche di promozione segmentate e targettizzate.

Allegato n. 1

4 ATTIVITÀ E WORKPACKAGE

Il progetto si compone da tre macro-attività principali (workpackage) a loro volta suddivise in n. 19 azioni, secondo i seguente schema.

WORK PACKAGE	AZIONI
WP 1 COORDINAMENTO TECNICO OPERATIVO	Azione 1.1 Raccordo con la Strategia, con l'assemblea dei Sindaci e Coordinamento operativo
	Azione 1.2 Gestione amministrativa e monitoraggio
WP2 INTEGRAZIONE TURISTICA E SVILUPPO PIANO DI MARKETING	Azione 2.1 Piano di comunicazione integrato
	Azione 2.2 Definizione immagine coordinata e brand indentity
	Azione 2.3 Definizione di un piano editoriale dei contenuti e degli itinerari turistici
	Azione 2.4 Creazione di una rete di operatori locali
WP3 ATTIVITÀ DI COMUNICAZIONE	Azione 3.1 Attività di animazione on-site
	Azione 3.2 Materiali promozionali
	Azione 3.3 Campagne social
	Azione 3.4 campagne media tradizionalisti
WP 4 ATTIVITA' DI INCOMING	Azione 4.1 Educational
	Azione 4.2 business to business
WP5 STRUMENTI E PROMOZIONE TERRITORIALE	Azione 5.1 Realizzazione Portale web
	Azione 5.2 Gestione e animazione del portale
	Azione 5.3 Survey analysis/customer service
WP 6 – PROMOZIONE E VALORIZZAZIONE DEL PATRIMONIO CULTURALE E NATURALE DEL SUD SALENTO	Azione 6.1 - eventi enogastronomici
	Azione 6.2 eventi culturali e Festival
	Azione 6.3 nuovo evento

4.1 - *WP 1 COORDINAMENTO TECNICO OPERATIVO*

L'obiettivo di questo WP è quello di coordinare le attività a livello sovraordinato e a garantire la corretta gestione quotidiana del progetto nell'attuazione dei diversi WP e delle singole attività e di adottare qualsiasi misura per raggiungere gli obiettivi del progetto e il rispetto del cronoprogramma. Il RUP di progetto è in capo all'Unione Comuni Terre di Leuca, che sarà responsabile del coordinamento operativo dell'intero progetto.

Azione 1.1 Raccordo con la Strategia, con l'assemblea dei Sindaci e Coordinamento operativo

L'azione prevede il raccordo con tutti gli altri progetti che compongono la Strategia Area Interna Sud Salento e la gestione del progetto.

Il raccordo viene garantito attraverso la figura di Assistenza tecnica della Strategia e tra questa e l'Assemblea di Sindaci e gli Enti sovraordinati e regionali.

La gestione del progetto, il coordinamento di tutte le attività, l'organizzazione e pianificazione delle singole azioni e delle sinergie che si potranno attivare fra di loro, l'esecuzione e il controllo sulla corretta attuazione delle singole attività e il raggiungimento dei risultati attesi, nonché l'attività di comunicazione e animazione (interna ed esterna al team di progetto) verso i diversi gruppi di stakeholder verrà garantito dal RUP dell'Unione dei Comuni.

Figure e ruoli di riferimento

Il **RUP** di progetto è in capo all'Unione Comuni Terre di Leuca; l'**Assistenza tecnica** della strategia Sud Salento garantisce il raccordo con l'Assemblea dei Sindaci e le strutture sovraordinate regionali e assicurerà la coerenza con le linee di finanziamento attuali e future e il raccordo con il coordinamento operativo del presente progetto;

Il **coordinamento operativo viene svolto a due binari: coordinamento tecnico e gestione amministrativa e finanziaria.**

L'Unione di Comuni individuerà un **Coordinatore Tecnico** (consulente esterno), un Esperto Senior nel Settore turismo e gestione dei progetti di valorizzazione e qualificazione dell'offerta turistica territoriale. Tale figura partecipa al tavolo tecnico come riferimento operativo dell'attuazione del progetto e avrà in particolare il compito di:

- Gestione quotidiana del Progetto: pianificazione, verifica, riesame e validazione dei prodotti realizzati.
- Gestione delle eventuali modifiche e varianti di Progetto.
- Controllo del rispetto del cronoprogramma.
- Gestione della comunicazione esterna, in particolare con le aziende e tutti gli altri attori coinvolti a vario titolo nel progetto.
- Coordinare e controllare la corretta attuazione di tutte le attività tecniche previste nel WP 2, 3, 4 e 5.
- Coordinare le attività di comunicazione tradizionali ed online.
- Animare ed organizzare incontri ed eventi di promozione del progetto e delle attività previste.
- Supportare le aziende del territorio per la promozione dei prodotti turistici identificati e nella ricerca dei mercati di promozione.
- Individuare gli itinerari e formalizzare gli accordi con le strutture ricettive e gli operatori locali coinvolti, al fine di recepire prezzi, disponibilità, condizioni di prenotazione ecc.
- Predisporre tutte le procedure necessarie all'attuazione delle singole azioni di progetto in linea con quanto disposto dalle misure attuative del POR Fesr Puglia, definizione dei capitolati tecnici e supporto alle procedure amministrative e di rendicontazione.

Tutte le attività prevedono larealizzazioni di riunioni di coordinamento, redazioni di piani di attività, eventuali piano di modifica o correzione, gestione della rendicontazione delle attività; realizzazione di conferenze stampe e la redazione di comunicati stampa.

Il coordinatore tecnico si rapporterà con l'Assistenza tecnica della Strategia, i referenti della gestione amministrativa di questo progetto (Azione 1.2) e supporterà il RUP per il coordinamento e la verifica della corretta attuazione delle singole attività e per il raggiungimento dei risultati.

Azione 1.2 Gestione amministrativa e monitoraggio

La gestione amministrativa prevede il monitoraggio e il controllo dell'avanzamento della spesa e la rendicontazione e tali attività verranno gestite dall'Unione di Comuni e coordinata dall'Assistenza tecnica della Strategia. Sarà individuata una figura esterna a supporto dello Staff dell'Unione dei Comuni e del RUP, questa sarà il riferimento operativo per tutti gli aspetti procedurali di liquidazione delle spese.

4.2 *- WP2 INTEGRAZIONE TURISTICA E SVILUPPO PIANO DI MARKETING*

Allegato n. 1

Questo WP ha lo scopo di sviluppare ed attuare una strategia di marketing integrata e di comunicazione per la promozione del territorio Sud Salento, attraverso la definizione di un piano di comunicazione, lo studio dell'immagine turistica del territorio, sulla base dell'individuazione delle principali leve motivazionali e di un idoneo mix di strumenti di comunicazione: tradizionali e social media. L'immagine coordinata una volta definita sarà condivisa per la sua valutazione con gli uffici regionali del Turismo.
Le diverse attività di questo WP sono contestuali, in termini temporali la definizione della brand identity e dell'immagine coordinata sarà propedeutica alle altre attività previste.
Il carattere fondamentale della strategia sarà l'equilibrio tra il marketing on line e quello off line dove tutti i canali di interazione con il mercato saranno mobilitati e gestiti nell'ottica di *Destination CRM* (*Customer Relationship Management*). Tale piano sarà quindi orientato alla individuazione di linee strategiche e strumenti che tengano conto dei nuovi e fondamentali indirizzi di mercato, a partire dall'uso delle nuove tecnologie e dei nuovi canali di distribuzione e di social marketing.

Azione 2.1 Piano di comunicazione integrato
Questa attività prevede la redazione di un piano marketing. Sulla base della ricerca e delle analisi delle necessità e delle potenzialità del territorio e partendo dalla ricognizione di quanto già realizzato, verrà definito un piano innovativo di marketing che integri l'offerta del territorio e gli strumenti disponibili. Il piano dovrà definire la strategia di comunicazione, gli obiettivi specifici in relazione alle porzioni di mercato da raggiungere, verranno individuati quindi i target di riferimento, le attività e gli strumenti da mettere in campo. Il piano è coordinato con l'attività formativa prevista nella Strategia Sud Salento nel progetto "Crescita della qualità delle prestazioni della Pubblica Amministrazione" ed in particolare dovrà contare con le attività di aggiornamento formativo degli operatori del turismo.
La redazione del piano prevede: analisi del contesto di marketing turistico generale; bechmarketing delle politiche di destination marketing; definizione dei target, identificazione dei mercati primari e secondari, identificazione dei potenziali partnership (on line / off line) turistiche e non turistiche; individuazione delle principali azioni di promozione on line ed off line e dei prodotti promozionali (editoriali, web editoriali, gadget, ecc.); definizione degli indicatori di performance.

Azione 2.2 Definizione immagine coordinata e brand indentity
L'immagine coordinata è la modalità con la quale il progetto si presenta al pubblico e ai target di riferimento; comprende tutti gli aspetti comunicativi ed è quindi una specie di carta d'identità del territorio. Tutti gli elementi comunicativi dovranno essere coerenti l'uno con l'altro attraverso colori, caratteri tipografici, impaginazione loghi, sia nella documentazione interna che nella comunicazione verso l'esterno.
Logo, carta intestata, biglietti da visita, piattaforma multimediale, campagne pubblicitarie, parlano della stessa strategia promozionale e devono mantenere la coerenza dell'immagine e farne trasparirne l'identità.
La costruzione di immagine coordinata, o *brand identity*, permetterà di comunicare la propria *value proposition* e, soprattutto, aumentare la *brand awareness* (conoscenza) tra i target turistici già fidelizzati e quelli futuri.
L'azione prevede nello specifico:

- Sviluppo della Brand Identity del progetto, definizione del manuale d'immagine coordinata, progettazione e realizzazione del manuale d'uso ovvero un documento che specifica l'utilizzo dell'immagine nella comunicazione interna ed esterna con informazioni, indicazioni e norme per la corretta applicazione ed utilizzo del marchio/brand. Contenuti fondamentali da prevedere: l'uso del marchio, le diverse versioni, le proporzioni, la posizione, gli usi scorretti, i

colori, le scelte tipografiche, lo sviluppo della modulistica e le applicazioni agli strumenti di comunicazione e ai vari format grafici.

- Studio e progettazione della Corporate Identity del progetto, elaborazione e sviluppo di una serie di elementi tangibili e intangibili che caratterizzano il territorio, i suoi valori e le sue peculiarità che portano alla sua riconoscibilità sul mercato.
- Il sistema grafico-visivo elaborato, sarà applicato ai seguenti strumenti di comunicazione: carta intestata, buste (Busta americana con e senza finestra), lettera template, biglietto da visita, badge/tessere di riconoscimento personale interno, coordinato Social Network (Es.: immagine di profilo e copertina per Facebook), coordinato E-mail e Newsletter; progettazione grafica di locandina e manifesto, brochure , cartoline, depliant e gadget.

Azione 2.3 Definizione di un piano editoriale dei contenuti e degli itinerari turistici

L'attività è suddivisa in diversi step:
- analisi del brand;
- identificazione del target;
- identificazione degli obiettivi da ottenere;
- messaggi da promuovere;
- quali strumenti utilizzare: piattaforme web; social e prodotti editoriali cartacei;
- social media policy;
- Monitoraggio dei risultati.

Un aspetto fondamentale da rimarcare nell'attuazione del progetto è la condivisione di obiettivi comuni, ad esempio la promozione di un evento di un messaggio deve coinvolgere tutti i Comuni dell'Area interna e non solo il Comune dove ha sede l'evento, la rete delle diverse amministrazioni locali deve condividere, promuovere e sostenere l'evento come se fosse il proprio, in questo modo l'intera Area Interna Sud Salento sarà percepita come un territorio coeso.

Sulla base dei contenuti sarà possibile progettare e realizzare almeno **n. 5 itinerari integrati** culturali, paesaggistici ed enogastronomici (costa, borghi, cammini, percorsi marittimi, aree protette, archeologia, terme, enogastronomia, eventi), specificamente destinati a turismi differenziati per la conoscenza del patrimonio del territorio e della sua cultura materiale.

Gli itinerari dovranno essere descritti dettagliatamente: i luoghi, il tema guida dell'itinerario, i tempi (week end o settimane) e il programma di viaggio (visite, escursioni o altri servizi inclusi, ivi compresa la presenza di accompagnatori e guide turistiche). Verranno redatti coinvolgendo attivamente gli operatori locali. Gli itinerari saranno redatti in italiano ed in inglese.

Azione 2.4 Creazione di una rete di operatori locali

Definizione e sottoscrizione di un contratto di rete fra gli operatori turistici del Sud Salento che rispondono ai criteri di qualità richiesti e che siano disponibili a offrire ospitalità e/o produzione e commercializzazione di prodotti locali (enogastronomici, artigianali, ecc) per integrare l'offerta degli itinerari stessi e delle peculiarità del territorio. A seguito della sottoscrizione di un accordo/convenzione saranno organizzati e realizzazione dei workshop per le imprese sui temi del turismo in collaborazione con organizzazioni/enti/professionisti qualificati nel settore, al fine di animare e rendere la rete coesa. Tali attività dovranno prevedere almeno n.3 giornate suddivise in contenuti di carattere informativo generale e contenuti pratici (a titolo esemplificativo comunicazione social, posizionamento, ecc.).

4.3 *WP3 ATTIVITÀ DI COMUNICAZIONE*

Sulla base del piano di marketing e del piano editoriale definito nel WP2 verrà realizzata un'ampia campagna di comunicazione tradizionale, web, social media marketing e customer service con la realizzazione di materiale editoriale informativo sia tradizionale sia online.

Allegato n. 1

Le principali attività sono di seguito descritte.

Azione 3.1 Attività di animazione on-site
Realizzazione di attività culturali e/o artistiche ambientate nei locali stessi degli Info-Point turistici o negli spazi immediatamente attigui con l'obiettivo di coprire tutti i comuni dell'Area Interna.

Azione 3.2 Materiali promozionali
Produzione di materiale iconografico (n. 5 album tematici ognuno composto da almeno 30 foto ad alta definizione) e video (n. 3 video clip; n. 5 video tematici).
Produzione di materiale promozionale e informativo (2 tipologie di depliant; n. 2 tipologia di brochure; 5 miniguide degli itinerari; mappe del territorio).
Produzione di gadget con l'immagine identificativa Sud Salento, verranno realizzati specifici gadget, tra i quali magliette, cappellini, shopper, pen drive, boracce, ecc.
Distribuzione dei materiali nei principali punti d'interesse turistico: infopoint, pro loco, centri culturali (musei ecc), strutture ricettive e operatori coinvolti. Saranno inoltre distribuiti nel corso degli eventi di promozione dell'area.

Azione 3.3 Campagne social
Sviluppo di azioni di social advertising e marketing dei motori di ricerca.

Azione 3.4 campagne media tradizionalisti
Realizzazione di campagne di comunicazione sui media tradizionali, attraverso redazionali su riviste di settore, redazionali su media nazionali (ad esempio radio, emittenti televisive ecc.)
Organizzazione di mailing list ed elaborazione e lancio di comunicati stampa in occasione di specifiche attività promozionali.

4.4 *WP 4 ATTIVITA' DI INCOMING*

Con tale WP si intende favorire la presenza del territorio e della sua offerta turistica in eventi dedicati al turismo di rilievo nazionale e internazionale negli anni 2021-2022, creando occasioni di incontro tra imprenditori del Sud Salento e buyers finalizzati a promuovere accordi commerciali.
Due azioni compongono questo WP.

Azione 4.1 Educational tour Salento
Organizzazione di n. 2 viaggi conoscitivi sul territorio per giornalisti, blogger, opinion leader, influencer italiani e stranieri. Le visite sul territorio del Sud Salento saranno realizzate prevedendo gruppi di 10 persone tra giornalisti redattori, autori, blogger/influencer, Troupe televisive, radiofoniche e cinematografiche, Buyer, Tour operator e Agenti di viaggio anche attraverso attività esperienziali innovative per il turismo storico culturale.
Ogni educational tour avrà durata di 3 giorni. Gli ospiti saranno accompagnati nella visita degli itinerari realizzati (cfr. wp 2) da una guida turistica abilitata e dal referente tecnico operativo dell'Unione dei Comuni. L'ospitalità è organizzata presso le strutture convenzionate ed in particolare quelle tipiche del territorio. Nel corso dell'educational, gli ospiti potranno svolgere attività esperienziali di gruppo (almeno una attività esperienziale per ognuno dei giorni di permanenza). Le attività varieranno a seconda degli itinerari e della tipologia di ospiti (operatori, blogger, giornalisti).

Azione 4.2 business to business.
Saranno organizzati e realizzati interventi di promozione nei mercati (business to business) diretti ad affinare e selezionare le forme di promozione turistica ed attivare l'incontro domanda-offerta. Sarà sostenuta la partecipazione ad attività quali workshop, B2B, organizzazione e/o partecipazione

a manifestazioni e borse fieristiche, iniziative settoriali di livello nazionale ed internazionale in **eventi fuori salone**.

Realizzazione di n. 5 interventi di promozione business to business del Sud Salento attraverso la partecipazione a fiere e borse del turismo, workshop BtoB a livello nazionale od internazionale diretti ad attivare l'incontro domanda-offerta.
La partecipazione alle Fiere e Borse del Turismo, di seguito specificate, prevede la presenza all'interno degli spazi già veicolati da Puglia Promozione per le attività di promozione relative alla Regione Puglia. **In accordo con l'Agenzia del turismo regionale, quindi, saranno organizzati e gestiti spazi ed eventi "Fuori salone" destinati al Sud Salento, in primis gli incontri BtoB per gli operatori del territorio.** Il fine è quello di promuovere in maniera più diretta e mirata la proposta turistica Sud Salento e di incontrare addetti ai lavori: giornalisti, blogger, opinion leader, fotografi del settore turistico che possano venire a conoscenza del territorio e delle sue caratteristiche.
Gli eventi fuori salone potranno essere:

- Cooking show all'interno di una struttura ristorativa selezionata con degustazione dei prodotti tipici del territorio utilizzati durante la dimostrazione.
- Proiezione di video accompagnata da un racconto da parte di 'cantastorie' del Sud Salento che sappia unire la parte narrativa del racconto con le immagini proiettate
- Cena spettacolo in un ristorante della città, dove insieme alla degustazione di prodotti e piatti tipici del territorio, viene raccontato ogni piatto e ogni prodotto nella sua storia e tradizione locale, dando così una descrizione dell'identità dell'area del Sud Salento.
- Mostra fotografica
- Presentazione del portale e delle APP di visitazione e guida del Sud Salento e degli itinerari proposti.

Nel corso degli eventi BtoB verranno proposti agli operatori gli itinerari turistici (cfr.WP 2) che saranno veicolati attraverso materiale cartaceo e multimediale. Inoltre sarà agevolata la partecipazione agli eventi BtoB degli operatori privati del territorio ed in particolare di coloro che offrono un'offerta integrata, attraverso servizi messi a loro disposizione (a titolo esemplificativo: stand, servizi di interpretariato, trasporto materiali, logistica in loco ecc). Le iniziative saranno incentrate sul rafforzamento del Sud Salento nei mercati attuali ed obiettivo. Gli eventi BtoB, in Italia e all'estero, a cui si intende partecipare sono i seguenti:

TTG RIMINI

TTG Travel Experience è il principale marketplace del turismo B2B in Italia ed è una manifestazione fieristica di riferimento per la promozione del turismo mondiale in Italia e per la commercializzazione dell'offerta turistica italiana nel mondo, una manifestazione totalmente b2b che permette alle imprese del settore di incontrare le più qualificate aziende che intermediano il prodotto turistico nazionale e internazionale.
La partecipazione del Sud Salento è un'opportunità per l'intero sistema turistico locale che, per la prima volta, sarà presente in questa vetrina. Nello specifico, operatori turistici dell'area verranno invitati e supportati alla partecipazione, proponendo loro anche un percorso di formazione e di preparazione all'evento, così da giungere all'appuntamento riminese nel modo di consapevole e efficace possibile, favorire il business e le opportunità di networking tra chi realizza il prodotto e chi lo distribuisce in Italia e all'estero.

ITB – INTERNATIONAL TOURISM BORSE, BERLINO

E' un mercato del nord Europa. Nel settore turistico, l'ITB di Berlino è senza dubbio una delle più importanti manifestazioni nel contesto europeo che da anni ospita espositori, operatori del settore e semplici visitatori provenienti da tutto il mondo: destinazioni, tour operator, sistemi di

prenotazione on line, figure professionali e vettori di ogni genere. In Europa, è certamente l'evento di settore che stabilisce e intercetta i trend turistici delle successive stagioni ed al suo interno contempla le più variegate forme di turismo, di massa e di nicchia. Un appuntamento da non perdere quindi, se si vuol essere presenti sul mercato turistico europeo, e se è interessati a capire come si muovono le dinamiche dei flussi turistici.
Inoltre, l'ITB è un importantissimo punto di incontro tra domanda e offerta turistica e rappresenta, per gli operatori del settore, un'occasione per stabilire contatti, instaurare relazioni e presentare i propri prodotti.
L'edizione del 2018 (mese di marzo) ha registrato numeri molto positivi, confermando le potenzialità di matching e di visibilità del Salone berlinese: oltre 180.000 visitatori tra cui 108.000 operatori dal mondo del turismo e 10.000 espositori da 180 paesi. Inoltre, il convegno Market Trends & Innovations offre un'eccellente opportunità di analisi delle tendenze del mercato internazionale grazie anche alla presenza di tutti gli anelli della catena, tra cui i Tour Operator, i motori di prenotazione online, le destinazioni, compagnie aeree e alberghi fino agli operatori di auto noleggio.
La ITB offre aree mercati e tendenze specializzati tra cui: Travel Technology, ITB Trends & Events con Young Travel, ECOtourism und Experience Adventure, Cruises, Turismo e Cultura, e il mondo dell'editoria specializzata nel settore viaggi e turismo all' ITB-Buchwelt.

IMEX, FRANCOFORTE
La Imex è la fiera più importante per meeting e viaggi incentivo in Germania. Imex si rivolge a organizzatori di eventi, aziende, viaggi di lavoro, marketing e presenta nuove idee e numerose conferenze e seminari informativi.

WORLD TRAVEL MARKET LONDRA (WTM)
La World Travel Market si tiene ogni anno a Londra. La manifestazione dura quattro giorni ed è considerato un must per il settore turistico. Durante il World Travel Market vengono presentate numerose destinazioni e altri aspetti del settore turistico davanti ad un pubblico specializzato di professionisti in Italia e nel mondo. Si tratta di una opportunità unica per l'intera industria del turismo di incontrarsi e confrontarsi sulle proprie esperienze. Per i partecipanti al WTM, la manifestazione rappresenta un vantaggio competitivo e la possibilità di essere continuamente aggiornato con le ultime notizie sullo sviluppo del settore

Evento BtoB – New York – da individuare

4.5 *WP5 STRUMENTI E PROMOZIONE TERRITORIALE*

Questo WP prevede la realizzazione e pubblicazione di un nuovo portale turistico Sud Salento e la gestione sia degli aspetti tecnologici che dei contenuti. Le attività saranno svolte in stretta coerenza con i contenuti del piano di marketing di cui al WP2 e tenendo conto del portale turistico regionale. Inoltre, il portale si porrà come obiettivo l'interoperabilità con il sistema pubblico di informazione ed accoglienza e con le attività di promo-commercializzazione dei soggetti privati.

Azione 5.1 Realizzazione Portale web
Progettazione e realizzazione di un portale web "Sud Salento", in cinque lingue (integrato con il portale turistico regionale), dove i Comuni del Sud Salento possano riconoscersi; definizione di una web application, adattata alla fruibilità con dispositivi mobili, attraverso la quale sarà possibile selezionare gli itinerari, scaricarne le mappe e i tracciati GPS, scoprire tutti punti di interesse (culturali, etnografici, naturali, le produzioni enogastronomiche, …) presenti sul percorso e nei pressi dello stesso; la stessa applicazione renderà visionabili tutti i servizi turistici disponibili

(pernottamento, ristorazione, intrattenimento per i bambini, eventi, manifestazioni, visite guidate…) e le relative schede informative. La mappa del tracciato sarà interattiva e l'utente potrà organizzare autonomamente il proprio viaggio.
E' prevista anche l'attività di organizzazione dei contenuti, in linea con quanto definito nel WP2, redazione dei testi specifici da adattare agli spazi della piattaforma.
L'azione prevede la progettazione esecutiva tecnico-funzionale del portale e della web-application per tematismi, itinerari ecc. Lo sviluppo e realizzazione del progetto, il test e il collaudo nonché la messa in produzione e la pubblicazione. La gestione tecnologica prevede la manutenzione del sistema ovvero la conduzione tecnica ed applicativa per 5 anni. In particolare è prevista la gestione dei sistemi, dell'infrastruttura di comunicazione, la manutenzione dei sistemi HW e SW di base e d'ambiente, la manutenzione e aggiornamento dei componenti software sviluppati, l'assistenza applicativa. Sarà garantito inoltre l'aggiornamento e il mantenimento dei contenuti.

Azione 5.2 Gestione e animazione del portale
Una volta pubblicato il portale, questo sarà gestito sia per manutenere la funzionalità sia per promuovere i contenuti e dell'offerta turistica identificata. Saranno promosse delle campagne di indicizzazione su Google attraverso i seguenti strumenti:
SEO - Indicizzazione organica non a pagamento
SEM – Indicizzazione a pagamento con campagne pubblicitarie su Google ADS
Campagna social. Attività di animazione attraverso i canali social: Facebook, Instagram, Youtube, Pinterest, Linkedin, Twitter, you tube, ecc. Questo tipo di intervento risponde alle tendenze emergenti nel mercato turistico che vedono, da un lato, la crescita impetuosa dei processi di acquisto one-to-one e dei canali di vendita innovativi e diretti anche alla luce delle maggiori opportunità offerte dalle nuove tecnologie informatiche, dall'altro, l'affermarsi di nuove forme di comunicazione che permettono di aumentare la visibilità e la conoscenza della destinazione turistica attraverso i social-media.
Web marketing. Realizzazione di n. 5 campagne mirate su web. L'attività promozionale qui descritta è parallela per metodologie e sinergica al WP2. Questo intervento si avvale in parte dei contenuti definiti nel WP2, ma si realizza con strumenti e target complementari all'attività WP3
A regime la gestione della piattaforma e l'animazione on – line verrà svolta dal personale dei Comuni e dell'Unione dei Comuni appositamente formati con l'intervento previsto progetto della formazione della Pubblica amministrazione PA1.

Azione 5.3 Survey analysis/customer service.
Rilevamento informatizzato dei dati sull'affluenza e sull'indice di gradimento.

WP 6 – PROMOZIONE E VALORIZZAZIONE DEL PATRIMONIO CULTURALE E NATURALE DEL SUD SALENTO

Questo WP prevede di rafforzare gli eventi più rilevanti del territorio al fine di renderli forti attrattori (a titolo esemplificativo: eventi del teatro, eventi espositivi d'arte, festival e rassegne di spettacolo dal vivo in location di particolare interesse storico, architettonico, naturalistico e paesaggistico). L'iniziativa si appoggerà ad eventi a differenti tematismi (culturali, enogastronomici, ecc) in parte già presenti sul territorio dell'Area Interna e in parte completamente nuovi da inventare.

Azione 6.1 - eventi enogastronomici
Gli eventi enogastronomici sono finalizzati a recuperare la dimensione tradizionale, sociale e culturale dell'enogastronomia del Sud Salento. Nell'area interna Sud Salento ci sono diverse località dove si svolgono eventi/vetrina delle produzioni locali, della cucina tipica e saranno location per

eventi dedicati nello specifico all'enogastronomia, per sottolineare le caratteristiche organolettiche delle produzioni locali, la salubrità dei cibi, i simboli della cultura rurale insiti nel cibo coinvolgendo un pubblico esperto.
Il WP si propone dunque di promuovere la conoscenza dei giacimenti eno-gastronomici materiali (prodotti e produzioni tipiche e di qualità - DOC, DOP e IGT) ed immateriali (tradizioni culinarie, cultura del cibo, cultura del gusto). Il cibo, infatti, sarà inteso come chiave di accesso e occasione di scoperta del territorio. Attraverso laboratori del gusto, sarà valorizzata inoltre l'esperienza della convivialità, ma anche la conoscenza e la scoperta delle produzioni, delle tradizioni e delle loro identità locali veicolate tramite il cibo, la biodiversità agroalimentare e le diversità culturali.
Nello specifico, si intendono realizzare 10 eventi enogastronomici destinati a circa 50 persone tra cui buyers o stakeholder afferenti ai diversi settori produttivi e culturali, stampa specializzata nei diversi settori interessati e consumatori finali.
La location sarà allestita con un desk principale per gli oratori che presenteranno il prodotto enogastronomico a cui l'evento è dedicato, uno schermo per proiezione, postazioni di assaggio articolate su tavoli e sedie e necessaire per le degustazioni (tovaglioli, sale, pepe, pane, sotto piatti , recipienti per il vino in eccesso) cartelline contenenti una copia stampata della scheda di ciascun prodotto in assaggio, fogli bianchi, penne, breve scheda delle aziende fornitrici del prodotto e numeri di contatto.
La fase della presentazione e degustazione sarà poi seguita da una fase operativa di workshop (ad esempio laboratori della pasta fresca, laboratori sulle erbe spontanee: riconoscimento, pulizia e impiego in cucina delle stesse, laboratori sul pane, etc) guidati da esperti.
Seguirà, infine, un pranzo o una cena guidata. Offerta di menù tipici e tradizionali accompagnati da commentatori (gastronomi, sommelier, cuochi regionali) che illustreranno le caratteristiche, preparazione e storia del piatto proposto.

Azione 6.2 eventi culturali e Festival
Ampliare e rafforzare l'offerta degli eventi culturali e i Festival già esistenti nell'area Sud Salento con l'obiettivo di dare continuità e sistematicità all'offerta culturale e di intrattenimento, e di migliorare la conoscenza del brand Sud Salento. Sicuramente uno degli eventi più importanti nel panorama nazionale è il Festival del cinema del reale che si svolge nell'area di progetto.
Questa azione vuole integrare l'evento con attività ed esperienze, che mirano a valorizzare le specificità del patrimonio culturale, rurale e naturalistico del territorio (ad esempio: laboratori dell'artigianato tipico, di musica e balli tradizionali, di scoperta delle tradizioni culturali popolari attività esperienziali culturali innovative in scenari che valorizzino la location storiche (centri storici, castelli, etc.) e naturalistiche (boschi, parchi, etc.).

Azione 6.3 nuovo evento
Questa specifica azione intende realizzare un nuovo evento che funga da forte attrattore e da traino per il territorio. In particolare si intende realizzare ogni anno un FESTIVAL ITINERANTE che promuova i valori culturali, archeologici e naturali dell'area del Sud Salento come meta autentica e sostenibile, attraverso un nutrito cartellone di eventi naturalistici, enogastronomici e culturali: itinerari a piedi, in bici, a cavallo, attività outdoor ma anche attraverso workshop, seminari, laboratori, mostre, concerti, documentari, libri e degustazioni. Attraverso tantissimi eventi – mostre, iniziative in piazza, convegni e concorsi, visite guidate e itinerari in bicicletta, degustazioni a Km 0, spettacoli – il festival mira a promuovere una nuova idea del turismo, più etico e rispettoso dell'ambiente e di chi ci vive. L'evento sarà itinerante sul territorio del Sud Salento e interesserà diversi comuni dell'area. La programmazione di tale festival sarà concordata con il tavolo di Programmazione (Cfr WP1).

Allegato n. 1

5 MODALITÀ ESECUTIVE

Per l'acquisizione dei servizi e per l'esecuzione delle attività si procederà nel rispetto dei principi normativi vigenti e delle norme del Codice dei Contratti Pubblici (D. Lgs. 50/2016 e ss. mm. ii.) mediante:
procedure ad evidenza pubblica sovra soglia ai sensi degli art. 60-61-62 del D. Lgs. 50/2016
procedure negoziate sotto-soglia ai sensi dell'art. 36, comma 2, lett. b) del D. Lgs. 50/2016
affidamenti diretti ai sensi dell'art. 36, comma 2, lett. a) del D. Lgs. 50/2016
affidamenti diretti ai sensi dell'art. 63, comma 2, lett. b) del D. Lgs. 50/2016
accordi pubblici ex art. 15 della Legge n. 241/90 e dell'art. 5, comma 6, del D. Lgs. 50/2016 in caso di collaborazione con soggetti pubblici
Tutti gli avvisi e i bandi relativi al progetto saranno pubblicati su Burp, urp comunica oltre che sul sito dell'Unione dei Comuni.

5.1 *Staff di progetto*

Lo staff necessario per supportare l'operatività del progetto sarà costituito da personale dell'Unione dei Comuni e da consulenti esterni che si occuperanno della realizzazione delle attività descritte.
Il costo rendicontabile del personale dipendente verrà contabilizzato, considerando il salario lordo del dipendente, entro i limiti contrattuali di riferimento (Contratto, CCNL, eventuali accordi aziendali più favorevoli) e gli altri eventuali compensi lordi, comprensivo dei contributi sociali a carico del lavoratore e del datore di lavoro.
Più in dettaglio, i costi di personale interno sono comprensivi di tutti gli oneri diretti e indiretti a carico sia del lavoratore sia del datore di lavoro:

- costi diretti, ovvero gli elementi che caratterizzano il rapporto di lavoro in maniera stabile e ricorrente (es. lo stipendio-base ed eventuali integrazioni più favorevoli, eventuale contingenza, scatti di anzianità);
- costi indiretti, ovvero, assenze per malattia, ferie, riposi aggiuntivi per festività soppresse, festività infrasettimanali, riposi aggiuntivi per riduzione di orario di lavoro, tredicesima e quattordicesima (ove previste dal CCNL);

Il personale individuato per la realizzazione delle attività descritte, in possesso delle competenze richieste, verrà assegnato al progetto mediante disposizione di servizio ed il costo complessivo di tutti gli oneri diretti ed indiretti a carico sia del lavoratore che del datore di lavoro verrà imputata quota parte a carico del progetto.

Annualità 2021

Descrizione	Tipologia	unità	Numero giornate	Costo giornaliero	Totale
Direzione - RUP	Consulente	1	20	€ 280	€ 5.600,00
Coordinatore attività	Consulente	1	100	€ 180	€ 18.000,00
Gestione amministrativa	Consulente	1	24	€ 245	€ 5.880,00
				TOT.	**€ 29.480,00**

Annualità 2022

Descrizione	Tipologia	unità	Numero giornate	Costo giornaliero	Totale
Direzione - RUP	Consulente	1	40	€ 280	€ 11.200,00
Coordinatore attività	Consulente	1	190	€ 180	€ 34.200,00

Allegato n. 1

Gestione amministrativa	Consulente	1	40	€ 245	€ 9.800,00
				TOT.	**€ 55.200,00**

Annualità 2023

Descrizione	**Tipologia**	**unità**	**Numero giornate**	**Costo giornaliero**	**Totale**
Direzione - RUP	Consulente	1	40	€ 280	€ 11.200,00
Coordinatore attività	Consulente	1	190	€ 180	€ 34.200,00
Gestione amministrativa	Consulente	1	40	€ 245	€ 9.800,00
				TOT.	**€ 55.200,00**

Allegato n. 1

6 QUADRO FINANZIARIO

Work Package Azioni	Descrizione di costo	Nr.	Unità di misura	Costo unitario	Totale
WP1	**COORDINAMENTO TECNICO OPERATIVO**				
1.1 Raccordo e coordinamento operativo	Staff Unione Comune (RUP)	100	*gg. di lavoro*	€ 280	€ 28.000,00
1.1 Coordinamento operativo	Consulente esterno	480	*gg. di lavoro*	€ 180	€ 86.400,00
1.2 - Gestione amministrativa e monitoraggio	Consulente esterno	104	*gg. di lavoro*	€ 245	€ 25.480,00
				TOT.	**€ 139.880,00**
WP2	**INTEGRAZIONE TURISTICA E SVILUPPO PIANO DI MARKETING**				
2.1 Piano di comunicazione integrato	piano di comunicazione integrato	1	*a corpo*	€ 36.000	€ 36.000
2.2 Definizione immagine coordinata e brand indentity	Brand identity, Manuale uso e definizione immagine coordinata	1	*a corpo*	€ 18.000	€ 18.000
2.3 Definizione di un piano editoriale dei contenuti e degli itinerari turistici	Consulente esterno Coordinatore tecnico	-	-	-	-
2.4 Creazione di una rete di operatori locali e animazione territoriale	Staff GAL	104	*gg. di lavoro*	€ 142	€ 14.768
Di cui	*Workshop informatici*	*3*	*n.*	*€ 3000*	*€ 9.000*
				TOT.	**€ 77.768**
WP3	**ATTIVITÀ DI COMUNICAZIONE**				
3.1 Attività di animazione on-site	animazione on-site: 14 eventi	14	a evento	€ 4.000	€ 56.000
3.2 Materiali promozionali	n. 3 videoclip + n. 5 video tematici + n. 5 album fotografici tematici; materiale promozionale: n. 2 depliant e n. 1 brochure; 5 miniguide; mappa del territorio; gadget personalizzati	1	a corpo	-	€ 120.000
3.3 Campagne social	Campagne su Facebook, Instagramm, you tube , ecc Web marketing	40	n. sponsoriz. n. campagne	€ 600	€ 24.000
3.4 Campagne media tradizionali	n. 2 campagne pubblicitarie/anno: redazionali, pubblicità, radio, tv, ecc.	2	n. campagne	€ 15.000	€ 30.000
				TOT.	**€ 230.000**
WP 4	**ATTIVITA' DI INCOMING**				
4.1 Educational tour Salento		**3**		**€ 11.350**	**€ 34.050**
di cui	*navetta*	*1*	*n.*	*€ 2.000*	*€ 2.000*
di cui	*Viaggio per*	*10*	*n. biglietti*	*€ 350*	*€ 3.500*
di cui	*Alloggio*	*30*	*n. pernotti*	*€ 60*	*€ 1.800*
di cui	*vitto*	*60*	*n. pasti*	*€ 30*	*€ 1.800*
di cui	*Guida Turistica*	*3*	*n. giorni*	*€ 150*	*€ 450*
di cui	*attività esperenziali*	*3*	*n. laboratori*	*€ 600*	*€ 1.800*
4.2 business to business (eventi fuori salone)		**5**	***n. BtoB***	**€ 30.390,00**	**€ 151.950,00**

Allegato n. 1

Work Package Azioni	Descrizione di costo	Nr.	Unità di misura	Costo unitario	Totale
di cui noleggio e allestimento area espositiva		-	-	-	-
di cui fuori salone	*costi per realizzazione attività fuori salone (fitto sala, cooking show, cena spettacolo ecc)*	*2*	*n. fuori salone*	€ 12.500,00	€ 25.000,00
di cui alloggio	*alloggio per n. 4 giorni per n. 5 persone (2 operatori gal e 2 cuochi)*	*20*	*n. singoli pernotti*	€ 100,00	€ 2.000,00
di cui viaggio	*viaggio per n. 5 persone (2 op GAL + 2 cuochi)*	*5*	*n. biglietti*	€ 350,00	€ 1.750,00
di cui vitto	*vitto per n. 5 operatori GAL*	*10*	*n. pasti*	€ 24,00	€ 240,00
di cui spedizione	*costo per spedizione materiali informativi e prodotti*	*1*	*n.*	€ 400,00	€ 400,00
di cui interpretariato	*costo per n. 1 interprete /traduttore (costo giornaliero)*	*4*	*n. giorni*	€ 250,00	€ 1.000,00
				TOT.	**€ 186.000**
WP5	**STRUMENTI E PROMOZIONE TERRITORIALE**				
5.1 Realizzazione Portale web	Realizzazione di un nuovo portale Sud Salento	1	a corpo	€ 190.757	€ 190.757
5.2 Gestione e animazione del portale					
di cui	Gestione tecnologica	1	a corpo	€ 30.000	€ 30.000
di cui	Animazione	2	anni	€ 15.000	€ 30.000
5.3 Survey analysis/customer service	survey analysis	1	a corpo	€ 15.000	€ 15.000
					€ 265.757
WP 6	**PROMOZIONE E VALORIZZAZIONE DEL PATRIMONIO CULTURALE E NATURALE DEL SUD SALENTO**				
6.1 eventi enogastronomici		**3**	***n. eventi***	**€ 9.900,00**	**€ 29.700,00**
di cui acquisto prodotti per la degustazione	Prodotti tipici locali	*1*	*a corpo*	€ 1.000,00	€ 1.000,00
di cui acquisto materiali per la degustazione	piatti/bicchieri usa e getta, tovaglioli, alzatine	*1*	*a corpo*	€ 450,00	€ 450,00
di cui pranzo cena guidata (costo per prodotti	costo per prodotti per cena	*50*	*n. coperti*	€ 35,00	€ 1.750,00
di cui cuochi ed esperti	Cuoco e personale di servizio	*1*	*a corpo*	€ 3.000,00	€ 3.000,00
di cui materiali per workshop		*1*	*a corpo*	€ 700,00	€ 700,00
di cui eventuale vitto e alloggio ospiti/stakeholder		*8*	*n. partecipanti*	*€ 250*	€ 2.000,00
Di cui spettacolo folcloristico				*€ 1.000*	*€ 1.000*
6.2 eventi culturali e Festival		1		€ 20.895	€ 20.895
6.3 nuovo evento		1		€ 50.000	€ 50.000
				TOT.	**€ 99.495,00**
				TOTALE GENERALE	**€ 1.000.000**

Allegato n. 1

7 CRONOPROGRAMMA ATTIVITÀ

WP	Azioni	2021		2022				2023			
		III	IV	I	II	III	IV	I	II	III	IV
WP 1	Azione 1.1 Raccordo con la Strategia, con l'assemblea dei Sindaci e Coordinamento operativo										
	Azione 1.3 Gestione amministrativa e monitoraggio										
WP 2	Azione 2.1 Piano di comunicazione integrato										
	Azione 2.2 Definizione immagine coordinata e brand indentity										
	Azione 2.3 Definizione di un piano editoriale dei contenuti e degli itinerari turistici										
	Azione 2.4 Creazione di una rete di operatori locali										
WP 3	Azione 3.1 Attività di animazione on-site										
	Azione 3.2 Materiali promozionali										
	Azione 3.3 Campagne social										
	Azione 3.4 campagne media tradizionalisti										
WP 4	Azione 4.1 Educational										
	Azione 4.2 business to business										
WP 5	Azione 5.1 Realizzazione Portale web										
	Azione 5.2 Gestione e animazione del portale										
	Azione 5.3 Survey analysis/customer service										
WP 6	Azione 6.1 - eventi enogastronomici										
	Azione 6.2 eventi culturali e Festival										
	Azione 6.3 nuovo evento										

Allegato n. 2

Regione Puglia

POC PUGLIA FESR FSE 2014/2020
Asse VI – Azione 6.8

DISCIPLINARE REGOLANTE I RAPPORTI

TRA

REGIONE PUGLIA

E

UNIONE DEI COMUNI TERRA DI LEUCA

PER LA REALIZZAZIONE DELL'INTERVENTO

"Promozione e valorizzazione dell'offerta turistica Sud Salento"

Strategia dell'Area Interna Sud Salento D.G.R. n. 1305 del 16.07.2019
Azione "Promozione e valorizzazione dell'offerta turistica Sud Salento"

CUP _____

Allegato n. 2







DISCIPLINARE REGOLANTE I RAPPORTI

TRA

la Regione Puglia, in questo atto rappresentata dal Dirigente pro tempore della Sezione Turismo (di seguito anche solo "Regione");

E

L'Unione dei Comuni Terra di Leuca in questo atto rappresentato dal Rappresentate Legale (di seguito anche solo "Beneficiario");

Art. 1 – Oggetto del Disciplinare

1. I rapporti tra la Regione Puglia e l'Unione dei Comuni Terra di Leuca, Soggetto beneficiario del contributo finanziario per l'importo massimo di € 1.000.000,00 a valere sul P.O.C. Puglia FESR FSE 2014 – 2020 (di seguito Programma), Asse VI - Azione 6.8 - per la realizzazione dell'intervento "Promozione e valorizzazione dell'offerta turistica Sud Salento", nell'ambito dell'attuazione della Strategia di Area Interna , sono regolamentati secondo quanto riportato nei successivi articoli per la realizzazione dell'intervento richiamato in premessa.

Art. 2 – Primi adempimenti del Soggetto beneficiario

2. Il Soggetto beneficiario, entro il termine di 10 (dieci) giorni dalla notifica della determinazione dirigenziale di impegno di spesa e approvazione dell'intervento si obbliga ad inviare alla Regione a mezzo pec all'indirizzo servizioturismo@pec.rupar.puglia.it:
   a) il presente disciplinare debitamente sottoscritto per accettazione, con firma digitale, da parte del legale rappresentante del Soggetto beneficiario;
   b) il provvedimento di nomina del Responsabile Unico del Procedimento, ai sensi della L. 241/90 e dell'art. 31 D.Lgs 50/2016 e ss.mm.ii., *"con atto formale del soggetto responsabile dell'unità organizzativa, che deve essere di livello apicale, tra i dipendenti di ruolo addetti all'unità medesima, dotati del necessario livello di inquadramento giuridico in relazione alla struttura della pubblica amministrazione e di competenze professionali adeguate in relazione ai compiti per cui è nominato*". Ogni eventuale successiva variazione del R.U.P. deve essere comunicata alla Regione entro i successivi 10 (dieci) giorni dalla stessa variazione;
   c) la comunicazione di avvenuta iscrizione del R.U.P. sulla piattaforma MIRWEB 2014-2020, al fine di consentire alla Regione l'assegnazione del **codice identificativo MIR** che dovrà essere utilizzato dal Soggetto beneficiario in tutte le comunicazioni;
   d) ogni successiva variazione del R.U.P. deve essere comunicata alla Regione entro i successivi 10 (dieci) giorni dalla stessa variazione.

Art. 3 – Obblighi del Soggetto beneficiario

1. Il Soggetto beneficiario dichiara di possedere la capacità amministrativa, finanziaria e operativa per dare attuazione, nei tempi previsti, all'intervento oggetto del presente disciplinare e, a tal fine, si obbliga a:
   a. rispettare, nelle diverse fasi di attuazione dell'intervento, la normativa comunitaria, nazionale e regionale

Allegato n. 2







vigente in materia di appalti pubblici con particolare riferimento alle disposizioni in materia di servizi e forniture, nonché quella civilistica e fiscale;

b. rispettare le disposizioni di cui agli artt. 61 e 65 Reg. (UE) n. 13030/2013 in materia di progetti generatori di entrate, qualora applicabili;

c. garantire il rispetto degli obblighi di comunicazione e informazione, come previsto dal Reg. (UE) n. 1303/2013 (Allegato XII, punto 2.2) e dal Reg. (UE) n. 821/2014 (artt. 4-5, Allegato II);

d. rispettare le disposizioni comunitarie e nazionali vigenti in materia di contabilità separata o di adeguata codificazione contabile per tutte le transazioni relative all'intervento oggetto del presente Disciplinare;

e. iscrivere l'intervento finanziato al sistema CUP (Codice Unico di Progetto) e riportare il CUP generato in tutti gli atti amministrativi del soggetto beneficiario (atti dirigenziali, corrispondenza, atti di gara, ecc.) e in tutti gli strumenti di pagamento (mandati di pagamento, bonifici, ecc);

f. generare il codice CIG (codice identificativo di gara) in relazione alle procedure ad evidenza pubblica attivate: esso dovrà essere riportato in tutti gli atti amministrativi del soggetto beneficiario (atti dirigenziali, corrispondenza, atti di gara, ecc.) e in tutti gli strumenti di pagamento;

g. garantire l'emissione, in caso di cofinanziamento dell'intervento con una pluralità di fonti finanziarie, di documenti di spesa distinti ovvero la chiara imputazione della quota di spesa corrispondente a ciascuna fonte finanziaria;

h. applicare e rispettare le disposizioni di cui alla L.R. 26.10.2006, n. 28 in materia di contrasto al lavoro non regolare, nonché le disposizioni dei CCNL, anche attraverso specifiche previsioni inserite nei bandi di gara per l'affidamento di attività a terzi;

i. applicare e rispettare, in quanto pertinenti, le disposizioni di cui alla Legge regionale 20.6.2008, n. 15 in materia di trasparenza dell'azione amministrativa;

j. provvedere alla comunicazione delle informazioni, all'aggiornamento degli indicatori e alla rendicontazione delle spese mediante registrazione delle stesse sul sistema di monitoraggio finanziario, fisico e procedurale MIRWEB e Easycheck, reso disponibile dalla Regione;

k. anticipare, ad avvenuto completamento dell'intervento, la quota residua del 10% del contributo finanziario definitivo di cui al successivo art. 5, corrispondente all'eventuale quota di saldo che la Regione erogherà a seguito dell'avvenuta approvazione della/e verifica/he di conformità e dell'omologazione della spesa complessiva sostenuta per l'intervento;

l. presentare, in occasione dell'invio formale della richiesta di erogazione del finanziamento concesso attraverso il sistema MIRWEB, i documenti previsti;

m. conservare e rendere disponibile la documentazione relativa all'operazione ammessa a contributo, la documentazione completa relativa ad ogni affidamento attivato per la realizzazione dell'intervento, tutti i giustificativi di spesa nonché consentire le verifiche in loco a favore delle autorità di controllo regionali, nazionali e comunitarie, per due anni a decorrere dal 31 dicembre successivo alla presentazione dei conti nei quali sono incluse le spese finali dell'intervento completato, salvo diversa indicazione in corso d'opera da parte della Regione;

n. rispettare i termini di conclusione dell'intervento indicati nel cronoprogramma così come riportato nel progetto esecutivo approvato (paragrafo 7 "Cronoprogramma");

2. Il soggetto beneficiario è tenuto a realizzare l'intervento così come approvato, nel rispetto delle

Allegato n. 2






procedure normativamente previste e assolvendo agli obblighi di pubblicità previsti dalla normativa comunitaria attraverso la caratterizzazione con i loghi dell'Unione Europea e l'indicazione del "POC Puglia FESR FSE 2014-2020, ASSE VI - Azione 6.8 nonché con i loghi della Regione Puglia e della Repubblica Italiana. La mancata caratterizzazione di tutti gli output dell'intervento con i loghi della comunicazione istituzionale e le diciture obbligatorie costituisce causa di non ammissibilità delle spese.

Art. 4 – Cronoprogramma dell'intervento

1. Il Soggetto beneficiario si impegna al rispetto del cronoprogramma delle attività così come riportato nel progetto esecutivo approvato (paragrafo 7 "Cronoprogramma").
2. Nel caso di mancato rispetto dei termini di conclusione dell'intervento così come indicati nel cronoprogramma, la Regione si riserva la facoltà di revocare il contributo finanziario concesso.

Art. 5 – Contributo finanziario definitivo

1. La Regione provvede all'emissione dell'atto di concessione del contributo finanziario nella misura dell'importo definitivamente rideterminato a conclusione dell'intervento, al netto delle somme rivenienti dalle economie conseguite a seguito dell'espletamento di tutte le procedure di affidamento.

Art. 6 – Spese ammissibili

1. L'ammontare del contributo finanziario definitivamente concesso costituisce l'importo massimo a disposizione del Soggetto beneficiario.
2. Le spese ammissibili a contribuzione finanziaria sono quelle definite dal Reg. (UE) n. 1303/2013, dalla normativa nazionale di riferimento (Decreto del Presidente della Repubblica 5 febbraio 2018, n. 22) e dalle norme specifiche relative al fondo FESR di cui al Reg. (UE) n. 1301/2013.
   Sono ammissibili le spese effettuate a partire dalla data di presentazione della richiesta di modifica del POR FESR 2014 – 2020 del 27 luglio 2018, In particolare, sono ammissibili le seguenti categorie di spesa:
   - ***servizi e forniture vari connessi con la progettazione, la realizzazione e la distribuzione di strumenti di comunicazione e promo-commercializzazione connessi alla realizzazione delle azioni e iniziative specifiche di promozione (redazionali, materiali promozionali, campagne social, campagne media, format multimediali);***
   - ***servizi e forniture vari connessi con la progettazione esecutiva e l'organizzazione di iniziative specifiche di promozione turistica:***
     - organizzazione di educational/press/blog tour:

       A. TRANSFER INTERNI

       - transfer da/ per Aeroporto, stazione ferroviaria, stazione autobus, porto;

       B. VITTO E ALLOGGIO

       B.1. pranzo;

       B.2 cena;

       B.3 alloggio e prima colazione,

Allegato n. 2







Regione Puglia

Saranno riconoscibili le spese relative al pranzo, cena, alloggio e prima colazione anche per figure ausiliarie quali autista, guida o accompagnatore turistico e interprete, purché strettamente attinenti alle attività dell'intervento e per i giorni di effettiva attivazione della prestazione lavorativa.

C. TOUR

C1. Mezzi di trasporto per educational (es. nolo pulmino, bici, ecc);
C2. Guida o accompagnatore turistico (abilitato),
C3. Interprete (laddove necessario e per la sola durata dell'educational);
C4. Biglietti d'ingresso per musei, gallerie, monumenti, mostre, parchi e altri attrattori turistici;

D. TRASPORTO DA/PER LA PUGLIA

- spese di trasporto da e per i territori della Regione Puglia (biglietti aerei/biglietti ferroviari/biglietti autobus/biglietti navali).

- realizzazione e gestione di un sistema unico di prenotazione di servizi e attività esperienziali;
- organizzazione di eventi enogastronomici, festival itineranti, eventi fieristici di particolare rilevanza nazionale ed internazionale, borse, road show (noleggio area espositiva, allestimenti, arredi, hostess, interpreti, cooking show, degustazioni, spettacoli, concerti, ecc);
- organizzazione convegni, workshop e seminari;

- ***servizi connessi alla predisposizione, coordinamento, realizzazione e monitoraggio dell'intervento, con particolare riferimento alle seguenti categoria di spesa:***
  - costi di personale interno ed esterno addetto alle attività di coordinamento, alla realizzazione e monitoraggio degli interventi;
  - costi di viaggio e spese di trasferta in Italia e all'estero del personale addetto alle attività, secondo quanto stabilito dal D.P.G.R. n. 631 del 6/06/2011;
  - costi di sviluppo e acquisti di programmi software e strumenti di aggiornamento specialistici connessi alle azioni da intraprendere;
  - costi di noleggio o leasing di hardware e di attrezzature di lavoro specialistiche;
  - costi sostenuti per la gestione delle attività previste, da rendicontare (compresi i costi di acquisto di materiale di consumo, le spese generali, costi di telecomunicazione e di connettività alla rete internet, ovvero le spese telefoniche).

3. Le spese ammissibili sono giustificate da fatture quietanzate o da documenti contabili di valore probatorio equivalente.
4. Non sono ammissibili spese relative a beni o servizi rispetto ai quali il Soggetto beneficiario abbia già fruito di una misura di sostegno finanziario regionale nazionale o comunitario. A tale proposito, al fine del rispetto del divieto di cumulo di finanziamenti e per evitare un doppio finanziamento delle medesime spese imputabili a un bene o servizio, tutti gli originali della documentazione contabile di spesa (mandati e fatture) devono contenere la dicitura o, in alternativa, devono essere annullati mediante l'apposizione di un timbro che riporti la denominazione "CUP……. *Documento contabile finanziato a valere sul POCPUGLIA FESR-FSE 2014-2020 ASSE VI- Azione 6.8 "Interventi per il riposizionamento competitivo delle destinazioni turistiche" ammesso per l'intero importo o per l'importo di €……*" (specificare importo).

Allegato n. 2





Regione Puglia

5. Restano escluse dall'ammissibilità a contribuzione le spese per ammende, penali e controversie legali, nonché i maggiori oneri derivanti dalla risoluzione delle controversie sorte con i soggetti aggiudicatari, compresi gli accordi bonari e gli interessi per ritardati pagamenti.
6. L'imposta sul valore aggiunto (IVA) è una spesa ammissibile solo se non recuperabile, ai sensi della normativa nazionale di riferimento, e se attestata dalla ricevuta del modello F24 - Enti pubblici e imputata sulla piattaforma MIRWEB al Soggetto destinatario "Agenzia delle Entrate".
7. Per tutte le spese non specificate nel presente articolo o per la migliore specificazione di quelle indicate, si fa rinvio alle disposizioni di cui al Reg. (UE) n. 1303/2013.
8. Le spese sostenute dal Soggetto beneficiario e valutate quali non ammissibili ai sensi della normativa vigente e del presente Disciplinare rimangono a carico del Soggetto beneficiario.

Art. 7 – Modalità di erogazione del contributo

1. L'erogazione del finanziamento concesso avverrà con le seguenti modalità:
   a) *prima erogazione pari al 15%* a titolo di prima anticipazione dell'importo del contributo di cui all'art. 1, a seguito della sottoscrizione del presente Disciplinare tra la Regione Puglia e il Soggetto beneficiario. Al fine di ottenere l'anticipazione, il Beneficiario deve presentare:
      - domanda di prima anticipazione attraverso il sistema informativo MIRWEB e a mezzo pec all'indirizzo servizioturismo@pec.rupar.puglia.it;
      - dichiarazione di avvio delle attività;

   b) *3 erogazioni pari al 25%,* fino al 90% dell'importo del contributo di cui all'art. 1, a seguito dei seguenti adempimenti da parte del RUP, attraverso il sistema informativo MIRWEB e Easycheck:
      - rendicontazione delle spese ammissibili, sostenute e debitamente documentate per l'intervento finanziato, per un importo pari almeno all'80% dell'ultima erogazione della Regione in aggiunta al 100% delle eventuali precedenti erogazioni;
      - presentazione di domanda di pagamento;
      - aggiornamento dei valori degli indicatori di realizzazione;
      - conferma delle informazioni relative al monitoraggio di cui all'art. 8 ;
      - documentazione completa relativa ad ogni affidamento attivato per la realizzazione dell'intervento.

   c) *eventuale erogazione finale della quota a saldo* del contributo finanziario definitivamente concesso di cui all'art. 5, a seguito dei seguenti adempimenti da parte del RUP, attraverso il sistema informativo MIRWEB e Easycheck:
      - presentazione del provvedimento di omologazione della spesa complessiva sostenuta per l'intervento;
      - presentazione di domanda di saldo, in presenza di rendicontazione delle spese ammissibili, sostenute e debitamente documentate per l'intervento finanziato, per un importo pari al 100% dell'importo effettivamente sostenuto e ritenuto ammissibile;
      - presentazione degli atti di approvazione delle verifiche di conformità relativamente a tutti i servizi/forniture affidati e appaltati;
      - documentazione amministrativa completa relativa ad ogni procedura di affidamento attivata per la realizzazione dell'intervento;
      - inserimento delle date definitive relative al monitoraggio procedurale;
      - inserimento dei valori a conclusione degli indicatori di realizzazione.

Allegato n. 2

Regione Puglia

Le erogazioni, salvo la prima, restano subordinate alla rendicontazione delle spese effettivamente sostenute e quietanzate secondo la normativa vigente

Art. 8 – Rendicontazione e monitoraggio

1. La Regione Puglia riconoscerà al Soggetto beneficiario le spese ritenute ammissibili previa verifica della documentazione di rendicontazione presentata tramite il sistema MIRWEB e Easycheck.
2. Le rendicontazioni dovranno pervenire a mezzo pec a: servizioturismo@pec.rupar.puglia.it e, contestualmente, tramite sistema MIRWEB e Easycheck.
3. La Regione verificherà il rendiconto trasmesso e, all'esito, comunicherà l'importo di spesa ammissibile e liquidabile.
4. Il Soggetto beneficiario è tenuto, mediante il sistema informativo MIRWEB e Easycheck, a:
   - rendicontare le spese sostenute;
   - aggiornare i valori degli indicatori di realizzazione;
   - presentare la documentazione di cui all'art. 7, salvo diverse successive e specifiche disposizioni della Regione.
5. In assenza di avanzamento della spesa da documentare il Soggetto beneficiario deve comunicare la circostanza illustrandone le motivazioni.
6. La trasmissione dei dati e dalla documentazione relativi al monitoraggio, per via telematica e su supporto cartaceo/elettronico, costituiscono condizione necessaria per l'erogazione da parte della Regione delle quote del contributo finanziario, così come definite dal precedente art. 7. Per quanto concerne il funzionamento del sistema MIRWEB e Easycheck si rinvia al manuale operativo MIRWEB disponibile on line https://mirweb.regione.puglia.it nonché al Manuale Easycheck per le stazioni appaltanti.

Art. 9 – Variazioni all'intervento

1. Non sono consentite variazioni sostanziali alle finalità, agli obiettivi ed ai contenuti essenziali dell'intervento.
2. Le variazioni non sostanziali dalla proposta dovranno preventivamente essere concordate tra le parti ed autorizzate.
3. Si intendono per variazioni non sostanziali:
   - modifiche al cronoprogramma delle singole attività;
   - modifiche al quadro finanziario di cui al paragrafo 6 del Progetto esecutivo nella misura non superiore al 20% dell'importo riferito a ciascun WP (Work Package), purché le singole attività, rientranti in ciascun WP (work Package), non vengano modificate nella natura, né negli obiettivi.
4. È consentito effettuare spostamenti di somme tra gli importi delle singole voci del quadro finanziario di cui al paragrafo 6 del Progetto esecutivo, che sono ricomprese all'interno di ciascun WP, purché le singole attività indicate nei sottogruppi (es. 1.1, 1.2, ecc.) non vengano modificate nella natura, né negli obiettivi; tali variazioni devono essere comunque preventivamente **comunicate** alla Sezione Turismo, con evidenza della relativa entità.

Allegato n. 2







Art. 10 - Controlli e verifiche

1. La Regione Puglia si riserva il diritto di esercitare, in ogni tempo e con le modalità che riterrà opportune, verifiche e controlli sull'avanzamento fisico e finanziario dell'intervento da realizzare.
   Tali verifiche non sollevano, in ogni caso, il Soggetto beneficiario dalla piena ed esclusiva responsabilità della regolare e perfetta realizzazione dell'intervento.
2. La Regione Puglia rimane estranea ad ogni rapporto comunque nascente con terzi in dipendenza della realizzazione dell'intervento. Le verifiche effettuate riguardano esclusivamente i rapporti che intercorrono con il Soggetto beneficiario.
3. Come già indicato all'art. 3, il Soggetto beneficiario è impegnato a conservare e rendere disponibile la documentazione relativa all'operazione ammessa a contributo finanziario, ivi compresi tutti i giustificativi di spesa annullati così come indicato all'art. 6, nonché a consentire le verifiche in loco in favore delle autorità di controllo regionali, nazionali e comunitarie per almeno tre anni successivi alla chiusura procedurale del Programma.
4. In sede di controllo da parte della struttura di gestione, dell'Autorità di Audit, della Commissione Europea, della Corte dei Conti Europea o di altri organismi di controllo interni o esterni all'Amministrazione regionale, nel caso di accertamento del mancato pieno rispetto delle disposizioni normative di livello comunitario, nazionale e regionale, anche se non penalmente rilevanti, la Regione potrà procedere, a seconda dell'impatto finanziario dell'irregolarità accertata, alla revoca parziale o totale del finanziamento concesso nonché al recupero delle eventuali somme già erogate.

Art. 11 – Disponibilità dei dati

1. I dati relativi all'attuazione dell'intervento, così come riportati nel sistema informatico di monitoraggio finanziario, fisico e procedurale, saranno resi disponibili per gli organi istituzionali deputati al monitoraggio e al controllo.
2. Il Soggetto beneficiario si impegna a comunicare detta circostanza ai soggetti aggiudicatari.
3. I dati generali relativi all'operazione ammessa a contribuzione finanziaria e al relativo stato di avanzamento saranno resi disponibili al pubblico, ai sensi dell'art. 115 par. 2 del Reg (UE) n. 1303/2013.

Art. 12 – Revoca della contribuzione finanziaria

1. Alla Regione è riservato il potere di revocare il contributo finanziario concesso nel caso in cui il Soggetto beneficiario incorra in violazioni o negligenze in ordine alle condizioni di cui al presente Disciplinare, a leggi, regolamenti e disposizioni amministrative vigenti nonché alle norme di buona amministrazione.
2. Potrà costituire motivo di revoca il mancato rispetto dei termini temporali di cui al cronoprogramma delle attività così come riportato nel Progetto esecutivo approvato (paragrafo 7 "Cronoprogramma")..
3. Potrà costituire altresì motivo di revoca il mancato aggiornamento dei dati relativi all'intervento finanziato nel sistema di monitoraggio da parte del Soggetto beneficiario.

Allegato n. 2







4. La Regione potrà esercitare il potere di revoca ove, per imperizia o altro comportamento, il Soggetto beneficiario comprometta la tempestiva esecuzione e/o buona riuscita dell'intervento;
5. In caso di revoca il Soggetto beneficiario è obbligato a restituire alla Regione le somme da quest'ultima erogate, maggiorate degli eventuali interessi legali, restando a totale carico del medesimo Soggetto beneficiario tutti gli oneri relativi all'intervento.
6. In caso di revoca parziale riferita alla parte di finanziamento di cui alle spese accertate non ammissibili, le stesse resteranno a totale carico del Soggetto beneficiario.

Art. 13 - Durata ed efficacia

1. Il presente Disciplinare ha durata a decorrere dalla data di sottoscrizione fino al 31 dicembre 2023.
2. Qualora vi siano attività in avanzata fase di realizzazione ma non concluse alla data di cui al precedente comma, le stesse potranno essere prorogate, previo assenso delle parti, per il tempo necessario alla loro conclusione, e comunque entro e non oltre il termine comunicato dall'Autorità di Gestione per l'ammissibilità della spesa al fine di consentire il raggiungimento degli obiettivi previsti dal Disciplinare.

Art. 14– Richiamo generale alle norme vigenti e alle disposizioni comunitarie

1. Per quanto non espressamente previsto dal presente Disciplinare, si richiamano tutte le norme di legge vigenti in materia, nonché le disposizioni impartite dall'Unione Europea.

Art. 15 – Foro competente

1. Per qualsivoglia controversia che dovesse originarsi dall'interpretazione o nell'esecuzione del presente atto, le parti concordano che il foro competente sia quello di Bari.

Bari, _____

Per il Soggetto Beneficiario
il Legale Rappresentante o il RUP delegato

firma digitale_____

Per la Regione Puglia

il Dirigente della Sezione Turismo

POC Puglia FESR-FSE 2014-2020 - Azione 6.8

Azione "Promozione e valorizzazione dell'offerta turistica Sud Salento"

Dott. Salvatore Patrizio Giannone

firma digitale_____

DETERMINAZIONE DEL DIRIGENTE SEZIONE TURISMO E INTERNAZIONALIZZAZIONE 30 novembre 2021, n. 189

PAC Puglia 2007 - 2013 - D.G.R. n. 1513/2020 - Linea di intervento "Interventi di valorizzazione turistica delle Aree Interne - Area Interna Gargano: Accoglienza, valorizzazione e promozione". Approvazione del progetto esecutivo e dello schema di Disciplinare regolante i rapporti tra Regione Puglia e il Comune di Cagnano Varano, accertamento di entrata e impegno di spesa.

Il Dirigente della Sezione Turismo e Internazionalizzazione

- Visti gli articoli 4 e 5 della L.R. n. 7/97;
- Vista la Deliberazione G.R. n. 3261 del 28/7/98 avente ad oggetto "Separazione delle attività di direzione politica da quelle di gestione amministrativa. Direttiva alle strutture organizzative regionali";
- Visti gli artt. 4 e 16 del D. Lgs. 165/01
- Visto l'art. 32 della legge 18 giugno 2009, n. 69, che prevede l'obbligo di sostituire la pubblicazione tradizionale all'Albo ufficiale con la pubblicazione di documenti digitali sui siti informatici;
- Visto l'art. 18 del Dlgs 196/03 "Codice in materia di protezione dei dati personali" in merito ai Principi applicabili ai trattamenti effettuati dai soggetti pubblici;
- Vista la D.G.R. 1518 del 31.07.2015, di adozione del modello organizzativo denominato "Modello ambidestro per l'innovazione della macchina amministrativa regionale - MAIA" – approvazione atto di alta organizzazione;
- Visto il D.P.G.R. n. 443 del 31.07.2015 pubblicato sul BURP n. 109 del 3.08.2015;
- Vista la D.G.R. n. 1974 del 7 dicembre 2020 "Approvazione Atto di Alta Organizzazione. Modello Organizzativo "MAIA 2.0"
- Visto il D.P.G.R. n. 22 del 22.1.2021 avente ad oggetto "Adozione Atto di Alta Organizzazione. Modello Organizzativo " MAIA 2.0";
- Vista la DGR n. 1576 del 30.9.2021 di conferimento dell'incarico di direzione della Sezione Turismo e Internazionalizzazione;
- Vista la Legge Regionale n. 35 del 30 dicembre 2020 "Disposizioni per la formazione del bilancio di previsione 2021 e bilancio pluriennale 2021-2023 della Regione Puglia - Legge di stabilità regionale 2021";
- Vista la Legge Regionale n. 36 del 30 dicembre 2020 " Bilancio di previsione per l'esercizio finanziario 2021 e pluriennale 2021-2023 della Regione Puglia";
- Vista la DGR n. 71 del 18 gennaio 2021 di approvazione del Documento Tecnico di Accompagnamento e del Bilancio Gestionale Finanziario 2021-2023.

In Bari, presso la sede della Sezione Turismo e Internazionalizzazione, sulla base della istruttoria espletata dal funzionario responsabile per la programmazione e gestione amministrativa di interventi di infrastrutturazione in materia turistica, Mariaelena Schiraldi, il dirigente della Sezione Turismo e Internazionalizzazione Patrizio Giannone riceve dagli stessi la seguente relazione.

Con **D.G.R. n. 1628/2017** la Regione Puglia ha aderito alla Strategia nazionale per le Aree Interne (SNAI) individuando il Gargano quale terza area candidata alla SNAI;

Pertanto nel corso del 2018, l'Area ha avviato l'attività di coinvolgimento della propria comunità e degli stakeholder territoriali per una puntuale individuazione dei fabbisogni da soddisfare con la Strategia di area. Il lavoro è proseguito nel corso del 2019;

Nel corso del 2020, su indicazione del Comitato tecnico Aree Interne che ha previsto la possibilità di passare direttamente dalla Bozza alla Strategia, evitando la redazione intermedia di un Preliminare, è stata intensificata l'attività di costruzione della Strategia in stretto raccordo con la struttura nazionale di supporto alle Aree

Interne e con la Sezione Programmazione Unitaria per la definizione anche dei progetti a valere sia sulla legge di stabilità sia sui Fondi Strutturali e di Investimento Europei (Fondi SIE);
Il suddetto percorso si è concluso con la **trasmissione della Strategia di Area interna,** costituita dai Comuni di Cagnano Varano, Carpino, Ischitella, Monte Sant'Angelo, Vico del Gargano, **al Comitato nazionale in data 29 luglio 2020** che la ha approvata con **nota prot. DPCOE-0003267-P-24/08/2020;**
Per lo sviluppo del turismo esperienziale, l'azione è volta a valorizzare le risorse del territorio e a metterle in rete attraverso un intervento d'infrastrutturazione leggera che possa promuovere la conoscenza delle aree di maggior pregio. L'azione prevede la realizzazione di un sistema di trasferimento delle informazioni innovativo per l'area e coinvolgente per il turista: sarà realizzata un'APP nella quale inserire i percorsi (storico-culturale, turistico-enogastronomico) e le attività possibili (visite dei luoghi con guide specializzate, attività esperienziali) prenotabili tramite la stessa APP. L'intervento prevede la predisposizione, lungo alcuni percorsi specifici, di segnaletica con codici bidimensionali (QR-Code) che incorporano al loro interno una serie di informazioni. Tutti i percorsi saranno segnalati con cartellonistica specifica (targhe con QR-code) da applicare in alcuni punti strategici (monumenti, piazze, siti di interesse naturalistici, aziende rientranti nei percorsi). Questi percorsi successivamente andranno a innescare ed integrare laboratori da realizzare all'interno di contenitori culturali o naturalistici di rilevanza territoriale.

Gli interventi sul turismo, il cui importo complessivo è pari a **€ 2.260.880,00 saranno finanziati dal PAC Puglia 2007-2013** in quanto, al fine di far fronte all'emergenza sanitaria e socio-economica causata dalla pandemia da COVID-19, le risorse ancora disponibili sul POR Puglia FESR FSE 2014-2020 sono state riprogrammate in favore delle misure anticrisi.
Tali risorse rivengono dalle disponibilità a valere dell'azione "Interventi di rigenerazione urbana" inserita nel Pilastro Salvaguardia.

Pertanto, con **D.G.R. n 1513 del 10/09/2020** pubblicata sul BURP n. 135 del 29-9-2020, si è provveduto a:

- prendere atto della Strategia d'Area interna del Gargano, come approvata dal Comitato Aree interne con nota Prot DPCOE-0003267-P-24/08/2020, allegata allo stesso provvedimento,
- approvare la proposta di utilizzo dei 3 milioni di euro a valere sulle risorse regionali, ripartite in :
    - € 739.120,00 a valere sull'Asse X - Investire nell'istruzione, nella formazione e nell' apprendimento permanente del POR Puglia FESR FSE 2014-2020;
    - **€ 2.260.880,00 a valere sul PAC Puglia 2007-2013;**
- modificare il piano finanziario del PAC Puglia 2007-2013 integrandolo con l'istituzione di una nuova linea di intervento nel pilastro Nuove Azioni, denominata "Interventi di valorizzazione turistica delle aree interne, la cui responsabilità è attribuita al Dirigente pro-tempore della Sezione Turismo e la cui dotazione ammonta a € 2.260.880,00;
- A valere sulle risorse della citata Azione PAC Puglia 2007-2013, si articolano le proposte progettuali presentate dall'Area di competenza della Sezione scrivente. In particolare, con riferimento all'ambito "TURISMO", sono stati previsti due interventi:
    4.1 – "Un Territorio da scoprire" € 1.020.880,00 - Soggetto Attuatore: Comune di Ischitella;
    4.2 – "Accoglienza, Valorizzazione e Promozione" € 1.240.000,00 – Soggetto Attuatore e Capofila Area Interna Gargano: Comune di Cagnano Varano
- la D.G.R. ha, inoltre, predisposto di autorizzare il dirigente della Sezione Turismo ad operare sui capitoli di entrata e di spesa la cui titolarità è del Dirigente della Sezione Programmazione Unitaria;
- con nota prot. AOO_165/6913 del 05.11.2021 la Sezione Programmazione Unitaria ha provveduto a trasmettere l'Accordo di Programma Quadro dell'Area Interna Gargano, approvato in data 21.07.2021 ma il cui iter di sottoscrizione si è concluso in data 03.11.2021.

Pertanto:

Prendendo atto della nota prot. n AOO_165/5527 del 15.09.2020 con cui la Sezione Programmazione Unitaria notificava la DGR n. 1513 del 10.09.2020 di presa d'atto della Strategia dell'Area interna Gargano così come approvata dal Comitato Tecnico Nazionale Aree interne e invitava le Sezioni responsabili per la gestione degli interventi a valere sulle risorse regionali ad interloquire con i referenti dell'Area per la conseguente ammissione a finanziamento dei singoli interventi, con nota prot. AOO_056-5028 del 25.11.2020 la Sezione chiedeva al Comune di Cagnano Varano, Ente Capofila dell'Area, al fine di procedere all'istruttoria propedeutica all'ammissione a finanziamento dei suddetti interventi, di trasmettere una progettazione di dettaglio coerente con gli obiettivi e gli indicatori di realizzazione e di risultato del QSN 2007-2013 e con i contenuti delle schede tecniche allegate alla strategia, che contenga una relazione illustrativa dell'intervento con indicazione del contesto in cui è inserito il progetto, obiettivi, finalità, azioni/attività e relativi contenuti; modalità di acquisizione dei servizi; quadro economico dettagliato e cronoprogramma aggiornato.

A seguito di interlocuzioni avvenute per le vie brevi tra i referenti istituzionali e i tecnici dell'Ente, in data 22.04.2021 con nota prot. AOO_056-1268, non avendo acquisito alcun riscontro, ribadiva quanto già richiesto con la predetta nota prot. 5028/2020, sollecitando le Amministrazioni Comunali interessate a trasmettere entro il termine di trenta giorni lavorativi dalla notifica della predetta nota, la progettazione di dettaglio e i relativi allegati, così come precedentemente richiesti, precisando che, in caso di mancato riscontro, la relativa procedura amministrativa non avrebbe potuto avere corso.

Con nota prot. n. 07258 del 01/07/2021, acquisita in ingresso agli atti della Sezione al prot. n. AOO_056/02/07/2021/0002174, il Comune di Cagnano Varano ha trasmesso il progetto Codice Intervento 4.2 "Accoglienza, Valorizzazione e Promozione" di importo pari ad € 1.240.000,00.

A seguito della verifica di quanto argomentato e dettagliato nel progetto Codice Intervento 4.2 "Accoglienza, Valorizzazione e Promozione", in relazione agli obiettivi, alle finalità, alle azioni, attività e relativi contenuti nonché alle modalità di acquisizione dei servizi pianificati attraverso la presentazione di un quadro economico dettagliato e del relativo cronoprogramma aggiornato, con pec trasmessa in data 20 luglio 2021 la Sezione Turismo chiedeva di enucleare in maniera più chiara e dettagliata l'articolazione temporale delle attività richiamate in progetto, rendendo maggiormente comprensibile il cronoprogramma, parte integrante del progetto stesso, restando in attesa del cronoprogramma revisionato , al fine di poter procedere all'istruttoria, all'approvazione del progetto e all'ammissione a finanziamento del suddetto intervento.

Alla luce delle ultime indicazioni, con nota pec prot. n. 0011895 del 25.11.2021, acquisita in ingresso agli atti della Sezione Turismo e Internazionalizzazione al prot. n. AOO_056-0004040 del 25.112021, il Comune di Cagnano Varano, in qualità di Soggetto attuatore, ha trasmesso il cronoprogramma revisionato relativo al Codice Intervento 4.2 "Accoglienza, Valorizzazione e Promozione".

La Sezione regionale ha preso atto di quanto trasmesso, ritenendo il Progetto "Accoglienza, Valorizzazione e Promozione" pari ad € 1.240.000,00, coerente e in linea con gli obiettivi e gli indicatori di realizzazione e di risultato del QSN 2007-2013.

RILEVATO CHE

con la Deliberazione **n. 1513 del 10.9.2020** la Giunta ha provveduto ad imputare la somma di **€ 2.260.880,00** al seguente capitolo di spesa, di cui euro 1.240.000,00 destinato all'intervento dal titolo "***Accoglienza, Valorizzazione e Promozione***":

CRA	Capitolo di spesa	Declaratoria	Missione Programma Titolo	Codice identificativo delle transazioni riguardanti le risorse dell'UE	Codifica Piano dei conti finanziario
02.6	U0701020	PAC Puglia 2007-2013. Azione "Interventi valorizzazione turistica delle aree interne" Contributi agli investimenti a Amministrazioni Locali	7.1.2.	8	U.2.03.01.02

TUTTO CIÒ PREMESSO

con il presente provvedimento si propone:

1. di approvare il progetto esecutivo e relativo cronoprogramma "Accoglienza, Valorizzazione e Promozione" presentato dal Comune di Cagnano Varano, Soggetto attuatore dell'Area Interna, da realizzare a valere sulle risorse dell'Azione PAC Puglia 2007-2013 "Interventi di valorizzazione turistica delle aree interne" stanziate con DGR n. 1513 del 10.9.2020 (Allegato 1);
2. di approvare lo schema di disciplinare regolante i rapporti tra Regione Puglia e Comune per la realizzazione del progetto "Accoglienza, Valorizzazione e Promozione", allegato al presente provvedimento per farne parte integrante (Allegato 2);
3. di provvedere alla registrazione dell'obbligazione giuridicamente perfezionata in entrata per la somma complessiva di € 1.240.000,00 con imputazione nei modi e nei termini indicati nella sezione adempimenti contabili;
4. di provvedere all'impegno di spesa di complessivi € 1.240.000,00 sul capitolo U0701020 con imputazione nei modi e nei termini indicati nella sezione adempimenti contabili.

VERIFICA AI SENSI DEL DLgs 196/03 E DEL REGOLAMENTO UE 2016/679
Garanzie alla riservatezza

La pubblicazione all'Albo o sul sito istituzionale, salve le garanzie previste dalla legge 241/1990 in tema di accesso ai documenti amministrativi, avviene nel rispetto della tutela della riservatezza dei cittadini secondo quanto disposto dal Regolamento UE n. 679/2016 in materia di protezione dei dati personali, nonché dal D.Lgs. 196/2003 e ss.mm.ii., ed ai sensi del vigente Regolamento regionale 5/2006 per il trattamento dei dati sensibili e giudiziari, in quanto applicabile. Ai fini della pubblicità legale, il presente provvedimento è stato redatto in modo da evitare la diffusione di dati personali identificativi non necessari ovvero il riferimento a dati sensibili; qualora tali dati fossero indispensabili per l'adozione dell'atto essi sono trasferiti in documenti separati, esplicitamente richiamati.

ADEMPIMENTI CONTABILI AI SENSI DEL D. LGS 118/2011 e ss. mm ii.

Bilancio: vincolato
Esercizio finanziario: 2021 –L. R. n. 35 del 30 dicembre 2020; L. R. n. 36 del 30 dicembre 2020; DGR n. 71 del 18 gennaio 2021
CRA 02.6
02 GABINETTO DEL PRESIDENTE
6 Sezione Programmazione unitaria

ENTRATA

Si dispone la registrazione dell'obbligazione giuridicamente perfezionata in entrata per la somma complessiva

di **€ 1.240.000,00** - giusta DGR n. 1513 del 10.9.2020 ai sensi del principio contabile di cui all'Allegato 4/2, par. 3.6, lett. c) "contributi a rendicontazione" del D. lgs n. 118/2011:

Capitolo di entrata	Descrizione capitolo	Codifica da Piano dei Conti Finanziario	Debitore	Competenza e.f. 2021
E2052400	Trasferimenti per il P.O. FESR 2007-2013 quota Stato Obiettivo Convergenza	E.4.02.01.01.001	Stato-Ministero dell'Economia e delle Finanze	€ 1.240.000,00

Codice UE: 1

Titolo giuridico che supporta il credito: Decreto Ministeriale n. 53 del 22/12/2016, pubblicato in G.U. 09/02/2017 n. 33.

Causale dell'accertamento: trasferimento per il P.O. FESR 2007-2013 quota Stato Obiettivo Convergenza.

SPESA

Viene effettuata la registrazione dell'obbligazione giuridica perfezionata sul bilancio regionale della complessiva somma di **€ 1.240.000,00** giusta DGR n. 1513 del 10.9.2020 per la copertura delle spese relative al progetto "Accoglienza, Valorizzazione e Promozione", così come di seguito indicato:

CRA	Capitolo	Declaratoria	Missione Programma Titolo	Codice identificativo delle transazioni riguardanti le risorse dell'UE	Codifica Piano dei conti finanziario	E.F. 2021
02.6	U0701020	PAC PUGLIA 2007-2013. AZIONE "INTERVENTI VALORIZZAZIONE TURISTICA DELLE AREE INTERNE" CONTRIBUTI AGLI INVESTIMENTI A AMMINISTRAZIONI LOCALI	7.1.2	8	U.2.03.01.02.003	€ 1.240.000,00

Programma di cui al punto 1 lett. i) dell'All.7 al D. lgs. 118/2011: 1 Sviluppo e Valorizzazione del Turismo
MISSIONE 07
PROGRAMMA:01
TITOLO 2
CODIFICA PIANO DEI CONTI FINANZIARIO DI CUI AL D.LGS. 118/2011 e s.m.i: U.2.03.01.02.003 Contributi agli investimenti ai Comuni.
Causale: PAC PUGLIA 2007-2013- Area interna Gargano: spese per l'attuazione del progetto "*Accoglienza, Valorizzazione e Promozione*" di cui alla DGR n. 1513/2020;
CUP: generato a cura del Comune;
CIG: sarà generato a cura del Comune in relazione a ciascuna procedura ad evidenza pubblica da adottarsi;
Creditore: Comune di Cagnano Varano; CF 84000390710; PEC protocollo.comunecagnanovarano@pec.it
Esigibilità finanziaria dell'intera somma: 2021
(a seguito di presentazione di stati di avanzamento lavori e delle rendicontazioni di spesa da parte del soggetto ammesso a finanziamento sarà valutata l'effettiva esigibilità in sede di riaccertamento residui).
Dichiarazioni e/o attestazioni:

- Esiste disponibilità finanziaria sui capitoli di spesa innanzi indicati;
- L'accertamento in entrata e l'impegno di spesa sono conformi a quanto stabilito dal d. lgs. 118/2011 e ss.mm.ii;
- Le somme da accertare e impegnare con il presente provvedimento sono state stanziate con DGR n. 1513 del 10.9.2020 sul capitolo di entrata E2052400 e sul capitolo di spesa U0701020;

- Le relative iscrizioni trovano copertura nell'accertamento innanzi indicato;
- Si attesta che l'importo pari a € 1.240.000,00 corrisponde ad obbligazione giuridica perfezionata avente creditore certo individuato nel Comune di Cagnano Varano e risulta esigibile nel corso dell' esercizio finanziario 2021 (a seguito di presentazione delle rendicontazioni di spesa da parte del soggetto ammesso a finanziamento sarà valutata l'effettiva esigibilità in sede di riaccertamento residui).
- Si attesta che l'operazione contabile proposta assicura il rispetto dei vincoli di finanza pubblica vigenti e gli equilibri di bilancio di cui al D.lgs. 118/2011 e ss.mm.ii;
- Si attesta l'adempimento degli obblighi di cui agli artt. 26 e 27 del d.lgs. 14.3.2013, n. 33 con la pubblicazione del presente atto.

Visto di attestazione disponibilità finanziaria

Il Dirigente della Sezione Turismo e Internazionalizzazione
Salvatore Patrizio Giannone

IL DIRIGENTE DELLA SEZIONE

Sulla base delle risultanze istruttorie come innanzi illustrate, nonché letta la proposta formulata dal Funzionario Istruttore PO;
Viste le sottoscrizioni poste in calce al presente provvedimento dal Funzionario Istruttore PO;
Richiamato, in particolare, il disposto dell'art. 6 della legge regionale 4 febbraio 1997, n. 7, in materia di modalità di esercizio della funzione dirigenziale,

DETERMINA

Per quanto espresso in premessa e che qui si intende integralmente riportato:

1. di approvare il progetto esecutivo e relativo cronoprogramma "Accoglienza, Valorizzazione e Promozione" presentato dal Comune di Cagnano Varano, Soggetto Attuatore del progetto nell'ambito dell'Area Interna Gargano, da realizzare a valere sulle risorse dell'Azione PAC Puglia 2007-2013 "Interventi di valorizzazione turistica delle aree interne" stanziate con DGR n. 1513 del 10.9.2020 (Allegato 1);
2. di approvare lo schema di disciplinare regolante i rapporti tra Regione Puglia e Comune per la realizzazione del progetto "Accoglienza, Valorizzazione e Promozione", allegato al presente provvedimento per farne parte integrante, aggiornate rispetto alla disciplina vigente afferente alla programmazione 2014-2020 (Allegato 2);
3. di provvedere alla registrazione dell'obbligazione giuridicamente perfezionata in entrata per la somma di € 1.240.000,00 giusta DGR n. 1513 del 10.9.2020 secondo quanto indicato negli adempimenti contabili;
4. di provvedere all'impegno di spesa di complessivi € 1.240.000,00 sul capitolo U0701020 con imputazione nei modi e nei termini indicati nella sezione adempimenti contabili;
5. di procedere, a seguito dell'apposizione del visto di regolarità contabile da parte della Sezione Bilancio e Ragioneria competente, alla sottoscrizione del Disciplinare regolante i rapporti tra Regione Puglia Beneficiario per la realizzazione dell'intervento ammesso a finanziamento, nonché agli adempimenti telematici MIR 2007/2013 di registrazione delle operazioni;
6. di individuare il Rup nella persona della dott. Vito Ferrante, Dirigente del Servizio Promozione e Marketing territoriale della Sezione Turismo e Internazionalizzazione;

7. di dare atto che il presente atto diventa esecutivo con l'apposizione del visto di regolarità contabile da parte della Sezione Bilancio e Ragioneria.

Il presente provvedimento, composto da n. 28 pagine di cui n. 8 di atto e n. 20 di allegato:

- sarà notificato al Soggetto Beneficiario Comune di Cagnano Varano all'indirizzo pec protocollo.comunecagnanovarano@pec.it;
- sarà pubblicato sul Burp e sul portale regionale del Turismo;
- sarà pubblicato nel sito ufficiale della Regione Puglia: www.regione.puglia.it, sezione Amministrazione trasparente - provvedimenti dirigenti, ai sensi della L.R. 15/2008 e nella sezione Pubblicità legale – Albo provvisorio della Regione Puglia ai sensi del comma 3 art.20 D.P.G.R. n.443/2015 in relazione all'obbligo di pubblicazione degli atti esecutivi per un periodo pari a 10 giorni;
- sarà trasmesso alla Sezione Bilancio e Ragioneria.

Il Dirigente della Sezione Turismo e Internazionalizzazione
Salvatore Patrizio Giannone

Comune di CAGNANO VARANO - Cod. Amm. c_b357 - Prot. n. 0007258 del 01/07/2021 13:33 - PARTENZA

...Le Rocce e il Mare... La Montagna del Sole





Strategia Area Interna del Gargano

Intevento 4.2 - Accoglienza, valorizzazione e promozione

Soggetto Attuatore: Comune di Cagnano Varano

R.U.P.

Geom. Pio d'Atti

Comune di CAGNANO VARANO - Cod. Amm. c_b357 - Prot. n. 0007258 del 01/07/2021 13:33 - PARTENZA

…le rocce e il mare…
La Montagna del Sole

Il contesto

La regione geografica del Gargano è stata da sempre luogo di crocevia e stazionamento di popolazioni, che ha consentito una stratificazione del patrimonio culturale, cui si aggiunge un patrimonio ambientale inestimabile che la costituzione del Parco Nazionale del Gargano ha contribuito e sta contribuendo a conservare e valorizzare. Questo patrimonio presenta vantaggi e sfide. Il vantaggio di una densità che facilita la connettività, la creazione di "*reti*" e movimenti di persone, idee e imprese, si contrappone al rischio di frammentazione, di competizioni e campanilismi, di chiusure che oggi più che mai rappresentano un ostacolo alla crescita e al progresso, basti pensare che non esiste ad oggi un Museo capace di rappresentare il territorio ma una miriade di luoghi che raccontano la storia, che spesso però è ancora chiusa negli scantinati di tali spazi per mancanza di risorse o spesso per mancanza di idee e/o di attenzioni. Tutto ciò porta l'offerta del territorio dal punto vista culturale, ad essere caratterizzata dalla presenza di asset culturali che, fatta eccezione per "*il mare*", singolarmente presi, presentano un basso potenziale attrattivo, ma che se letti in una ottica di rete, rappresentano un percorso turistico, ad alta addizionalità, dove l'insieme rappresenta un'emozionalità inestimabile.
Analizzando i dati relativi alla classifica delle presenze turistiche in Puglia, rilasciati dall'*Agenzia Regionale del Turismo* nel report *"Il turismo in Puglia 2019-2020"*, apprendiamo che a livello regionale Bari e la sua provincia nel 2019 erano classificate come la principale destinazione per incoming turistico (arrivi) con una quota percentuale sul totale del 28%. Gargano e Salento si sono confermati i due principali poli turistici per numerosità dei pernottamenti (presenze) con una quota territoriale rispettivamente del 28% e 31%.
Dai dati si può ricavare il quadro degli arrivi e delle presenze in Puglia, riportato nei punti successivi:

- *FOGGIA: Arrivi per provincia 22,9% Presenze per provincia 28,0%;*
- *BAT: Arrivi per provincia 4,1% Presenze per provincia 2,5%;*
- *BARI: Arrivi per provincia 28,0% Presenze per provincia 17,6%;*
- *TARANTO: Arrivi per provincia 7,7% Presenze per provincia 8,2%;*
- *BRINDISI: Arrivi per provincia 11,9% Presenze per provincia 12,8%;*
- *LECCE: Arrivi per provincia 25,5% Presenze per provincia 30,9%.*

A seguito della pandemia da Covid-19 si è registrato in tutti i Paesi europei un profondo shock rispetto ai flussi turistici dopo anni di crescita costante del settore. Il report di ISTAT, *Movimento turistico in Italia* (gennaio-settembre 2020), mostra che il 2019 ha fatto registrare un ulteriore record dei flussi turistici negli esercizi ricettivi italiani, con 131,4 milioni di arrivi e 436,7 milioni di presenze e una crescita, del 2,6% e dell'1,8% in confronto con l'anno precedente. E' inoltre importante sottolineare che secondo le stime di SRM ("*Studi e Ricerche per il Mezzogiorno*"), nello studio dal titolo *"Scenario e prospettive di ripresa della filiera turistica in Puglia" (2021),* il calo della domanda turistica in Puglia (-43%) è stato leggermente più contenuto rispetto al dato nazionale (-52,4%). Questo perché durante la pandemia la Puglia è stata considerata tra le regioni più sicure ed è stata scelta da un'alta percentuale di turisti italiani, nella Regione e fuori, che di solito preferivano viaggiare all'estero: un ulteriore importante aspetto da considerare infatti riguarda la possibilità di attirare anche una maggiore percentuale di **turismo domestico**, come dimostra lo studio sulle "*Perspettive per il turismo nel 2021"* del magazine *Destinations & Tourism* dove emerge una forte incertezza e insicurezza rispetto alla possibilità di viaggiare all'estero per le vacanze (circa il 31% degli italiani afferma di non voler viaggiare se esistono delle limitazioni o restrizioni mentre per il 18% del campione, la preoccupazione per la propria sicurezza è un fattore che incide fortemente sulla propria volontà di viaggiare). Infine è fondamentale sottolineare che le difficoltà dell'anno 2020 hanno influito in modo particolare sulla componente turistica estera. La Regione Puglia è caratterizzata da una scarsa apertura internazionale, tale condizione ha consentito di non avere forti ripercussioni sul flusso turistico complessivo tuttavia per il futuro, nell'ottica di sostenere il rilancio del settore, occorre valorizzare **l'attrattività internazionale del territorio,** ancora bassa

Comune di CAGNANO VARANO - Cod. Amm. c_b357 - Prot. n. 0007258 del 01/07/2021 13:33 - PARTENZA

(circa il 25%) rispetto al dato italiano (circa il 50,5%), come descritto in *"Scenario e prospettive di ripresa della filiera turistica in Puglia"*.
Il documento prosegue mostrando che il Valore aggiunto prodotto dal *risveglio* della domanda turistica possa garantire una ripresa tra i 59 e i 317 milioni di euro nei tre differenti scenari ipotizzati, riportati nello schema seguente.

Presenze turistiche totali dal 2019 al 2021 (milioni) e % di recupero sul 2019

	2019	2020	2021					
			scenario 1 (più ottimistico)		scenario 2 (base)		scenario 3 (meno ottimistico)	
	mln	mln	mln	% recupero sul 2019	mln	% recupero sul 2019	mln	% recupero sul 2019
Puglia	15.4	8.8	13.4	86.6	11.8	76.3	9.6	62.3
Mezzogiorno	86.6	38.8	68.7	79.4	58.3	67.4	45.8	52.9
Italia	436.7	207.9	335.3	76.8	285.8	65.4	228.6	52.3

Fonte: elaborazione SRM su dati ISTAT (Anno 2019) e stime SRM (Anni 2020 e 2021)

La Provincia di Foggia, con i poli attrattivi del turismo balneare concentrati principalmente sul Gargano, che custodisce spiagge e baie incantevoli dall'alto valore paesaggistico e ambientale, e del turismo religioso di San Giovanni Rotondo, con la Chiesa dell'architetto Renzo Piano e la tradizione legata a San Pio da Pietrelcina, Monte Sant'Angelo, il Santuario di San Michele Arcangelo, sito Unesco e importante sede per il culto micaelico, e l'abbazia di Santa Maria Pulsano, complesso monastico del VI secolo vicino agli antichi eremi scavati tra le rocce della valle sottostante, San Marco in Lamis, dove si erge il convento francescano di San Matteo, l'Abbazia di San Leonardo in Lama Volara e la Basilica minore di Santa Maria Maggiore di Siponto, con la nota installazioni dell'artista Edoardo Tresoldi, il Santuario della Madonna del Borgo Incoronata, primeggia da sempre nelle liste delle mete più gettonate da visitatori esteri e italiani.
Altri posti unici, dal punto di vista naturalistico, sono rappresentati dalla Foresta Umbra, con le faggete vetuste secolari titolate patrimonio Unesco, e la zona, abitata fin dall'antichità, che comprende il Lago di Varano, il più vasto dell'Italia meridionale. E' fondamentale sottolineare la riscoperta di tratturi e vie storiche, utilizzate dai pastori nell'attività di transumanza dall'Abbruzzo alla Puglia, come la Via Traiana, che in parte corrisponde all'antico tratturello Camporeale-Foggia, e la Via Francigena, che interseca il Comune di Troia e ed era percorsa dai pellegrini diretti ai numerosi centri religiosi longobardi sul Gargano e non solo: all'epoca della dominazione normanna la strada fece parte del sistema delle grandi vie di pellegrinaggio, costellate di taverne e chiese, e durante le crociate fu percorsa da eserciti e fedeli in viaggio verso la Terra Santa. L'importanza odierna dei cammini è testimoniata da luoghi di pellegrinaggio religioso come Santiago de Compostela in Spagna, una rete di itinerari che dal Medioevo i pellegrini hanno percorso attraverso l'Europa per giungere alla Cattedrale di Santiago di Compostela, le cui strade francesi e spagnole sono state dichiarate patrimonio Unesco nel 1985, o il *Cammino degli Angeli* in Italia, itinerario religioso che da Roma porta ad Assisi toccando, in poco più di 200 chilometri, alcuni dei più importanti luoghi santi del Cristianesimo, legati al monachesimo orientale, a quello benedettino, al movimento francescano, o *La Via degli Dei*, un percorso lungo circa 130 km che unisce Piazza Maggiore a Bologna e Piazza della Signoria a Firenze, che ogni anno attirano numerosi appassionati di religione, trekking, turismo slow, natura, arte, storia e archeologia. Sono numerosi anche gli esempi virtuosi di turismo legato alla bicicletta come si può vedere ad esempio in Spagna, che ha recentemente unito con intelligenza strategica cicloturismo e percorsi in bici con le bellezze paesaggistiche come evidenziato dal documento rilasciato direttamente dal governo spagnolo dal titolo *CICLOTURISMO in Spagna*, e in Olanda, con il percorso illuminato inaugurato recentemente *Van Gogh-Roosegaarde Cycle Path* di Nuenen, vicino Eindhoven, intitolato proprio al grande pittore dell'Ottocento. Questo trend rappresenterebbe un volano di rilievo per il rilancio dell'economia dell'aree rurali, che con pochi interventi innovativi ed efficaci, permetterebbe di ridare vita ad un intero sistema di vie millenarie preesistente e strettamente collegato ad una forma di turismo sostenibile e rispettoso dell'ambiente e della cultura dei luoghi coinvolti. Analizzando nel dettaglio gli aspetti maggiormente legati alle finalità della proposta è possibile evidenziare che il turismo culturale e d'arte rappresenta una quota rilevante della domanda turistica italiana (elaborazione presente nel Report *"Il turismo in Puglia 2019-2020"*): le mete del turismo culturale (51,7% sul totale) hanno superato, in termini di arrivi, il dato del balneare (21%), sia perché si prestano maggiormente a una vacanza short break, sia perché

Comune di CAGNANO VARANO - Cod. Amm. c_b357 - Prot. n. 0007258 del 01/07/2021 13:33 - PARTENZA

i visitatori sono più uniformemente distribuiti nel corso dell'anno. Di seguito sono riportate le località pugliesi e le attrazioni culturali conosciute dalla maggioranza dei visitatori.

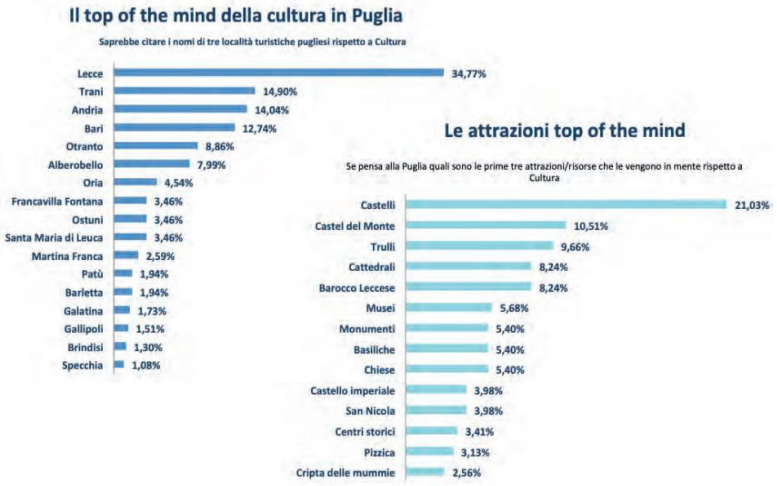

Fonte: Il turismo in Puglia 2019-2020 - Agenzia Regionale del Turismo Puglia Promozione

Sebbene la *Montagna del sole*, non sia prettamente una meta culturale, ciò non toglie che una buona quantità di turisti che soggiornano per motivi balneari o religiosi siano interessati all'aspetto e alle evidenze culturali e ambientali del territorio. L'elemento di curiosità è insito in ogni turista che ama conoscere le vere tradizioni e *"mangiare"* il territorio: tale aspetto è identificabile come la chiave per far tracimare un gran numero di turisti balneari nelle zone interne, valorizzando le filiere produttive presenti e destagionalizzando le presenze. La presenza di un trend in tal senso lo dimostra l'offerta territoriale, che negli ultimi anni, si è molto articolata: ormai sono tanti i Comuni che hanno ottenuto certificazioni ambientali e di qualità e che, pertanto, rappresentano delle eccellenze riconosciute.

Rispetto all'importanza ambientale di tale area è impossibile non citare il Parco Nazionale del Gargano, una delle parti della Puglia più ricche di habitat differenti e biodiversità, e la Riserva Marina delle Tremiti, uno degli ambienti naturali più belli dell'intero Mediterraneo, che comprende l'area costiera che circonda le isole di San Domino, San Nicola, Capraia e Pianosa. Infine è utile sottolineare il variegato sistema museale che contraddistingue l'area interna del Gargano, dove sono raccolti i reperti risalenti a varie epoche storiche: dagli utensili in selce di Paleolitico e Neolitico ai lussuosi reperti delle tombe e delle necropoli dell'antica Daunia, dai resti delle prestigiose ville romane agli imponenti ruderi di castelli e fortificazioni di età Medioevale. Di seguito si riporta l'elenco delle principali reti, riconoscimenti e certificazioni, conseguiti dai Comuni che compongono la rete.

Comune di CAGNANO VARANO - Cod. Amm. c_b357 - Prot. n. 0007258 del 01/07/2021 13:33 - PARTENZA



Attraverso interventi innovativi legati al rafforzamento dell'assetto reticolare del patrimonio culturale e all'aumento del grado di integrazione dei beni con l'offerta dei servizi, si potrebbe auspicare un aumento della domanda e la valorizzazione della filiera culturale e creativa del territorio di riferimento, intesa come "*l'insieme dei settori che vanno dal design all'enogastronomia di qualità, dalla moda ai beni culturali, dallo spettacolo dal vivo alle produzioni editoriali, cinematografiche e radiotelevisive e i servizi culturali e creativi*" (cfr. rapporto Ervet su "*Cultura e creatività*").
Questi settori, infatti, vivono una fase di forte e continua espansione e trasformazione e sono sempre più una risorsa competitiva importante, sia per i diversi settori manifatturieri, sia per la loro ricaduta positiva sull'intera economia territoriale, in particolare nel settore del turismo.
Di seguito è riportata la classifica relativa alle motivazioni per cui la Puglia viene scelta come meta di arrivo da una notevole quantità di turisti: si può notare che le risposte più frequenti sono orientate verso il patrimonio culturale e Unesco e verso i borghi caratteristici e i paesaggi rurali.



Fonte: Il turismo in Puglia 2019-2020 - Agenzia Regionale del Turismo Puglia Promozione

Infine è interessante rilevare tre diversi *Trend del 2020 Secondo Booking.Com* che concorrono a qualificare la presente proposta progettuale: *La rivincita delle mete meno conosciute, l'utilizzo di soluzioni tecnologiche innovative* e *la riscossa del turismo lento.* Secondo le previsioni i viaggi verso mete meno note aumenteranno, contribuendo a ridurre il turismo di massa e a proteggere l'ambiente, i viaggiatori affideranno alla tecnologia gli aspetti chiave del processo decisionale dei propri viaggi e la tecnologia darà consigli "*smart*" per scovare

Comune di CAGNANO VARANO - Cod. Amm. c_b357 - Prot. n. 0007258 del 01/07/2021 13:33 - PARTENZA

nuove esperienze, la FOMO (*Fear Of Missing Out*, ovvero la paura di perdersi qualcosa di importante) e l'essere *sempre di corsa* cederanno il passo ai viaggi lenti.
In conclusione è interessante riportare altri elementi utili per il rilancio turistico della Puglia suggeriti dal report di SRM dal titolo *"Scenario e prospettive di ripresa della filiera turistica in Puglia"*, e riportati di seguito:

- *Ampliare i target di clientela guardando aldilà del turismo di prossimità;*
- *Puntare sulla qualità;*
- *Lavorare in sinergia con ristorazione ed enogastronomia;*
- *Favorire nuove energie dalle nuove generazioni;*
- *Puntare su e-commerce e digitalizzazione.*

L'obiettivo

L'obiettivo di *"…le rocce e il mare…"* è di qualificare, aggregare e potenziare l'offerta del turismo rurale, ambientale, culturale, enogastronomica ed esperienziale dell'area interna del Gargano. Nonostante la presenza di un contesto unico e dallo straordinario valore artistico e naturalistico, l'Area Interna del promontorio resta sconosciuta alla maggioranza dei visitatori che non hanno consapevolezza delle bellezze paesaggistiche, storiche e culturali dell'area.
Questa mancanza di consapevolezza riguarda in particolare i turisti provenienti dall'estero, che faticano a ricavare informazioni online utili per programmare una vacanza nei paesi del territorio di riferimento. La scarsa conoscenza delle aree rurali del Gargano coinvolge anche le popolazioni locali che non hanno modo di apprezzare i luoghi meno conosciuti della Provincia. Negli ultimi anni inoltre, grazie alla diffusione delle tematiche relative allo sviluppo sostenibile, alla cittadinanza attiva, al rinnovato interesse verso le problematiche che riguardano l'ambiente e la cura del paesaggio, in particolare riferiti al consumo critico con l'acquisto di prodotti tipici e a km zero, la riscoperta e salvaguardia delle tradizioni locali, questo territorio è in prima linea per candidarsi a diventare meta di turisti che cercano un rifugio dallo stress della vita quotidiana per apprezzare le antiche tradizioni legate a un modo di vivere più rilassato e meno frenetico, più in linea con quelle che sono i tempi dettati dalla natura. Le aree interne non sono solo luoghi "*da cartolina*", ma sono soprattutto luoghi con un'alta qualità della vita, ospitali e accoglienti dove le persone sono al centro e la socialità è una fondamentale maniera di vivere tra la cittadinanza, che si conosce, si confronta e spesso è pronta ad innovare e sperimentare nuove forme di convivialità. Per questa ragione le amministrazioni puntano a sostenere un forte coinvolgimento dei cittadini, in particolare delle nuove energie offerte dai giovani, che durante la pandemia hanno sperimentato il fenomeno del *South working*, che permetteva di lavorare da remoto dai paesi di origine e ha consentito di ripopolare, anche se temporaneamente, zone abbandonate tempo prima per motivi di studio o lavoro. La presenza di giovani determinati, competenti e amanti della propria terra ha portato anche la nascita di start up, associazioni, cooperative e imprese che si occupano di promozione del territorio, con modalità nuove, coinvolgendo le varie aziende produttrici di prodotti locali, particolarmente rinomati in Italia e all'estero, per questo molto richiesti anche se difficilmente acquistabili online a causa delle mancanza di un brand forte che dia la sicurezza di acquistare prodotti autentici e faciliti le modalità di vendita.
Inoltre si deve sottolineare che vi sono alcune esperienze estremamente positive nel campo dell'arte come il *Carpino Folk Festival* (che ha riportato in auge tra i giovani le antiche tarantelle del Gargano), il *FestAmbienteSud* di Legambiente e *Mònde – Festa del Cinema sui Cammini* nel paese di Monte Sant'Angelo,il Cavù Festival nel borgo antico di Cagnano Varano, *La Varanea* di Cagnano Varano, il *Gargano Rural Fest, Chiù fa nott e chiù fa fort* e, la processione delle *Fracchie* di San Marco in Lamis, celebrata da circa quattro secoli ogni anno, la sera del venerdì Santo, uno dei riti religiosi più suggestivi dell'intero panorama della Regione Puglia, il *Festival internazionale dei Gruppi Folkloristici* di San Giovanni Rotondo e le varie iniziative nei diversi paesi che esaltano le caratteristiche locali (ad esempio quelle proposte dalle Pro loco che animano il territorio), che presentano un alto livello qualitativo e un notevole numero di presenze ma non sono uniti sotto un unico brand e questa mancanza di coordinamento tra le varie iniziative porta ad un impatto meno forte e duraturo nell'area anche rispetto ad altre realtà che hanno saputo puntare sui giovani e sulle peculiarità locali per rilanciare il territorio come nel caso del Salento e della Valle d'Itria che sono ormai identificabili in maniera stabile come zone di accoglienza dedicate al divertimento, allo svago e al relax.

Comune di CAGNANO VARANO - Cod. Amm. c_b357 - Prot. n. 0007258 del 01/07/2021 13:33 - PARTENZA

In conclusione è possibile sottolineare che l'unione delle varie amministrazioni e la forza del collettivo dei paesi coinvolti, con il supporto anche di organizzazioni locali come il Gal Gargano, delle associazioni culturali, delle imprese e delle masserie del luogo, può proporre un grande cambiamento e un forte rinnovamento dell'immagine che è legata anche all'utilizzo di nuove tecnologie e al lancio di interventi innovativi e sperimentali per sostenere nuove forme di narrazione e fruizione del territorio legate all'autenticità e alla cultura agro-silvo-pastorale della Montagna del Sole.

Le finalità

Nei punti successivi sono elencate le finalità utili al raggiungimento dell'obiettivo principale della proposta:

1. *Migliorare l'immagine dell'Area Interna del Gargano per renderla conosciuta e riconoscibile;*
2. *Incrementare la presenza di interventi (per la fruizione turistica: Totem ed eventi di video mapping) innovativi sul territorio;*
3. *Sostenere le filiere del settore turistico locale (Gastronomia e Artigianato);*
4. *Istituire una Rete di coordinamento dei Comuni delle aree interne del Gargano;*
5. *Coinvolgere la popolazione per stimolare la cittadinanza ad assumere un atteggiamento proattivo.*

L'importanza di tali finalità riguarda in primo luogo la possibilità di unire e coordinare le amministrazioni locali tramite una Rete che consenta uno scambio di informazioni costante e proficuo tra le diverse realtà presenti sul territorio e che permetta di avere un calendario di eventi ampio, strutturato e indirizzato alla crescita attraverso interventi innovativi e altamente qualitativi legati anche all'utilizzo delle nuove tecnologie e delle recenti sperimentazioni in campo artistico e culturale, conseguentemente presentare un Brand Image, tramite un elaborato Piano di Web Marketing e Spot promozionali, che rappresenti i Paesi dell'Area Interna del Gargano, e racchiuda le caratteristiche di un area ben connotata e distinta dal resto del promontorio e della Provincia. In quest'ottica rientrano le installazioni dei Totem multimediali da esterno e le iniziative di video mapping che puntano a offrire una novità nel campo della diffusione delle informazioni e nel settore dell'arte legata al territorio. Per arrivare a definire con precisione i luoghi d'implementazione e le priorità dell'area sarà richiesto un forte coinvolgimento della popolazione locale, chiamata a partecipare in prima persona all'organizzazione e alla partecipazione delle diverse iniziative. In particolare si rivelerà fondamentale il sostegno di giovani e aziende del territorio per elaborare percorsi esperienziali che uniscano il paesaggio, l'arte e la gastronomia del luogo come fonte di sviluppo e crescita per le filiere del settore turistico locale.

Le azioni e le attività

Le azioni comprendono una prima fase di analisi e l'istituzione di un **Team di coordinamento** tra i Comuni delle aree interne del Gargano per la firma del **Protocollo** e la creazione di una **Rete** finalizzata a programmazione e gestione delle attività previste. In questa prima fase sarà definito un **Calendario di eventi** condiviso con Parco Nazionale del Gargano, Gal Gargano e Puglia Promozione, agenzia di promozione turistica della Regione, evitando qualsiasi duplicazione e/o sovrapposizione di interventi.
Il supporto degli enti istituzionali locali si rivelerà fondamentale anche per la realizzazione di un **Piano di Web Marketing** finalizzato alla definizione di un forte **Brand Image** per valorizzare il potenziale competitivo dell'area migliorando l'awareness e la reputazione del brand Gargano, all'interno del brand Puglia, per sostenere il rilancio del settore turistico delle aree interne e rurali del promontorio: è prevista l'elaborazione e la creazione del naming, del logo, di un sito web dedicato e di una campagna di comunicazione sui canali social. A supporto di tale intervento è prevista la composizione di un **Ufficio stampa** dedicato alla diffusione delle informazioni per testate regionali, nazionali ed estere, e la realizzazione di **Spot e video promozionali** che evidenzino i luoghi più suggestivi e meno noti del promontorio. Saranno promosse parallelamente, nella fase iniziale, azioni di **Public engagement**, rivolte alla popolazione locale attraverso una serie di iniziative utili alla co-progettazione degli interventi che porteranno alla definizione di luoghi idonei ad ospitare le installazioni tecnologiche previste (40 Totem da Esterno multimediali), gli **eventi innovativi** di rilievo dedicati al **video mapping** legati alla tradizione, alla storia, alla cultura del luogo: tali iniziative sono molto importanti

Comune di CAGNANO VARANO - Cod. Amm. c_b357 - Prot. n. 0007258 del 01/07/2021 13:33 - PARTENZA

in quanto costituiscono una nuova modalità di valorizzazione, promozione ed attrazione turistica per il territorio. Sono previsti quattro video differenti, due da proiettare nel periodo estivo, uno a Pasqua e l'altro a Natale.
Importanza fondamentale è dedicata allo sviluppo di un'economia attenta al "*turismo locale*", attraverso un'offerta culturale capace di sperimentare forme di valorizzazione e gestione innovative e sostenibili del patrimonio storico-culturale, enogastronomico e naturalistico-ambientale.
Contestualmente grande rilevo assume anche la promozione di azioni legate allo storytelling e al *racconto* del territorio per attrarre e incuriosire visitatori da ogni parte del mondo. A sostegno della strategia di crescita infatti è prevista l'installazione di nuovi dispositivi, i Totem da esterno multimediali, che forniranno informazioni e curiosità dei luoghi, gli eventi, e promuoveranno video spot delle principali attrazioni dell'Area Interna: i contenuti saranno tradotti in quattro lingue e saranno dislocati nei centri urbani e nelle località costiere dell'area interna ed in altri luoghi del Gargano catalizzatori di turisti.
La valorizzazione delle filiere locali, Artigianato e Gastronomia, sarà sostenuta attraverso la realizzazione di un **marchio identificativo e di prototipi di Packaging** utili al riconoscimento e alla diffusione delle eccellenze locali per permettere ai visitatori di acquistare in sicurezza prodotti autentici e garantiti.
Attraverso la realizzazione di **laboratori e percorsi esperienziali** dedicati a gastronomia, arte e artigianato, che saranno definiti e organizzati con il supporto di organizzazioni ed enti pubblici e privati presenti sul territorio, l'attrazione del turista sarà resa ancora più incisiva e memorabile.
Infine, per migliorare l'accoglienza e l'ospitalità del territorio e delle strutture ricettive, grande importanza ricopriranno anche le nuove modalità di organizzazione e gestione delle prenotazioni che saranno fortemente orientate all'utilizzo delle nuove tecnologie disponibili (App e siti web) per facilitare la permanenza e le modalità di interazione tra enti locali e visitatori. Di seguito sono riportate le diverse attività riferite ai vari risultati da raggiungere per consentire di qualificare, aggregare e potenziare l'offerta del turismo rurale, ambientale, culturale ed esperienziale dell'area interna del Gargano.

A 1 - Coordinamento
A 1.1: Istituzione di un **Team di coordinamento** dell'area;
A 1.2: Tavoli di concertazione e firma del **Protocollo di Rete** tra i Comuni delle aree interne;
A 1.3: Creazione di un **Calendario condiviso** tra i vari enti partecipanti che prevedano la realizzazione di interventi di eventi innovativi sul territorio.

A 2 - Brand Image
A 2.1: Attivazione di un **Ufficio stampa** dedicato alla promozione degli interventi;
A 2.2: Realizzazione e attivazione di un **Piano di Web Marketing** condiviso con il Parco Nazionale del Gargano Gal Gargano e Puglia Promozione, agenzia di promozione turistica della Regione;
A 2.3: Realizzazione di **Spot promozionali** dedicati alla promozione delle bellezze paesaggistiche e culturali meno conosciute del Gargano.

A 3 - Public engagement
A 3.1: Diffusione di **sondaggi online e avvisi di partecipazione** relativi agli eventi condivisi rivolti ai cittadini;
A 3.2: Realizzazione di **momenti di confronto** con la cittadinanza per definire i luoghi di maggiore importanza, attualmente non adeguatamente valorizzati, dove andranno effettuate attività di alto livello attrattivo e identificati luoghi strategici dove realizzare l'installazione di Totem da Esterno multimediali utili alla diffusione delle informazioni.

A 4 - Interventi innovativi
A 4.1: Realizzazione di **eventi di video mapping** aperti alla popolazione locale e ai turisti;
A 4.2: Implementare **l'installazione di Totem da Esterno multimediali** utili alla diffusione delle informazioni per turisti e visitatori.

A 5 - Valorizzazione delle filiere

A 5.1: Creazione di un **marchio e di Packaging** identificativi per i prodotti tipici e le eccellenze locali;

Comune di CAGNANO VARANO - Cod. Amm. c_b357 - Prot. n. 0007258 del 01/07/2021 13:33 - PARTENZA

A 5.2: Realizzazione di **laboratori esperienziali** per la promozione della cultura e dell'arte, dell'artigianato, della gastronomia, della natura e della storia del Gargano.

1) Le modalità gestionali

Le modalità gestionali saranno definite e applicate di comune accordo dagli organismi istituzionali che hanno elaborato la proposta attraverso l'apertura di un bando, o più bandi, ad evidenza pubblica rivolti alle aziende e alle associazioni del territorio per le modalità di assegnazione e gestione delle attività relative al raggiungimento dell'obiettivo.
In particolare sarà creato un coordinamento ad hoc composto da esperti e referenti selezionati dei vari Comuni che seguirà anche le azioni di monitoraggio e valutazione oltre a quelle dedicate al coordinamento delle attività relative alla presente proposta.

Attività	Importo	Modalità attuativa
Progettazione, RUP e supporto al RUP	55.500,00 €	Affidamenti diretti/indagine di mercato
Piano di web marketing	170.000,00 €	Acquisto Mepa o Piattaforma Traspare
Laboratori esperienziali filiera gastronomica e artigianato	125.000,00 €	Acquisto Mepa o Piattaforma Traspare
40 Totem	180.000,00 €	Acquisto Mepa o Piattaforma Traspare
video proiettori	216.000,00 €	Acquisto Mepa o Piattaforma Traspare
Fornitura e posa in opera dei Totem, supporti videoproiettori e impianto audio	103.500,00 €	Acquisto Mepa o Piattaforma Traspare
Storytelling digitale e video mapping	390.000,00 €	Acquisto Mepa o Piattaforma Traspare

2) Il quadro economico

La proposta prevede le seguenti spese:
Costi del personale
- Progettazione, RUP e supporto al RUP: 55.500 €.

Fornitura di servizi
- Piano di web marketing: 170.000 €;
- Laboratori esperienziali filiera gastronomica e artigianato: 125.000 €.

Attrezzature
- 40 Totem 4.500,00 €: 180.000 €;
- I video proiettori saranno 24 di cui 8 a Monte Sant'Angelo (il costo previsto per i videoproiettori comprensivo di supporto audio è di circa 9.000,00 €): totale 216.000 €.

Supporti multimediali
- Fornitura e posa in opera dei Totem, supporti videoproiettori e impianto audio: 103.500 €.

Opere civili, supporti
- Storytelling digitale e video mapping: 390.000 €.

Totale: 1.240.000

3) Il cronoprogramma

Di seguito è presente il **diagramma di Gantt** con le tempistiche relative alle diverse attività previste.

Comune di CAGNANO VARANO - Cod. Amm. c_b357 - Prot. n. 0007258 del 01/07/2021 13:33 - PARTENZA

Attività	Mese	1	2	3	4	5	6	7	8	9	10	11	12
A 1.1 - Team di coordinamento													
A 1.2 - Protocollo di Rete													
A 1.3 - Calendario eventi													
A 2.1 - Ufficio stampa													
A 2.2 - Piano Web Marketing													
A 2.3 - Spot promozionali													
A 3.1 - Sondaggi online e Avvisi dedicati alla cittadinanza													
A 3.2 - Momenti di confronto													
A 4.1 - Eventi Video-Mapping													
A 4.2 - Implementazione Totem													
A 5.1 - Marchio e Packaging													
A 5.2 - Laboratori esperienziali													

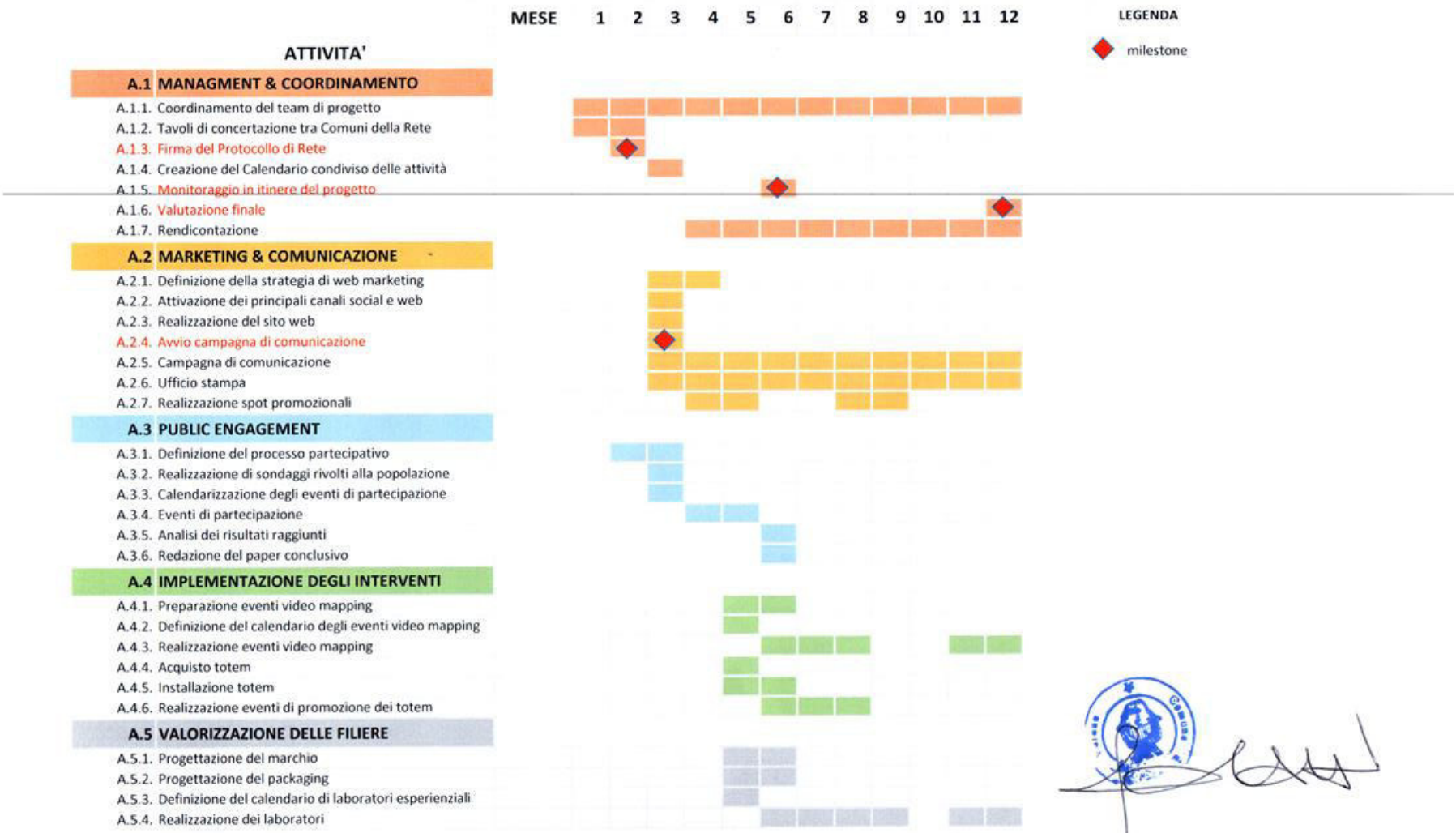

Comune di CAGNANO VARANO - Cod. Amm. c_b357 - Prot. n. 0011895 del 25/11/2021 12:53 - PARTENZA

ALLEGATO 2







PAC Puglia 2007-2013

DISCIPLINARE REGOLANTE I RAPPORTI

TRA

REGIONE PUGLIA

E

COMUNE DI CAGNANO VARANO

PER LA REALIZZAZIONE DELL'INTERVENTO

"Accoglienza, valorizzazione e promozione"

Strategia dell'Area Interna Gargano D.G.R. n. 1513 del 10.09.2020
Azione "Interventi di valorizzazione turistica delle aree interne"

CUP _____

ALLEGATO 2

DISCIPLINARE REGOLANTE I RAPPORTI

TRA

la Regione Puglia, in questo atto rappresentata dal Dirigente pro tempore della Sezione Turismo e Internazionalizzazione (di seguito anche solo "Regione");

E

il Comune di Cagnano Varano in questo atto rappresentato dal Rappresentate Legale (di seguito anche solo "Beneficiario");

Art. 1 – Oggetto del Disciplinare

1. I rapporti tra la Regione Puglia e il Comune di Cagnano Varano, Soggetto beneficiario del contributo finanziario per l'importo massimo di 1.240.000,00 per la realizzazione dell'intervento "Accoglienza, Valorizzazione e Promozione", ammesso a finanziamento nell'ambito della Strategia dell'Area Interna Gargano a valere sulle risorse del PAC Puglia 2007-2013, giusto Atto Dirigenziale n. della Sezione Turismo e Internazionalizzazione, in esecuzione alla D.G.R. n. 1513 del 10.09.2020 nell'ambito dell'attuazione della Strategia di Area Interna, sono regolamentati secondo quanto riportato nei successivi articoli per la realizzazione dell'intervento richiamato in premessa.

Art. 2 – Primi adempimenti del Soggetto beneficiario

2. Il Soggetto beneficiario, entro il termine di 10 (dieci) giorni dalla notifica della determinazione dirigenziale di impegno di spesa e approvazione dell'intervento si obbliga ad inviare alla Regione a mezzo pec all'indirizzo servizioturismo@pec.rupar.puglia.it:
   a) il presente disciplinare debitamente sottoscritto per accettazione, con firma digitale, da parte del legale rappresentante del Soggetto beneficiario;
   b) il provvedimento di nomina del Responsabile Unico del Procedimento, ai sensi della L. 241/90 e dell'art. 31 D.Lgs 50/2016 e ss.mm.ii., *"con atto formale del soggetto responsabile dell'unità organizzativa, che deve essere di livello apicale, tra i dipendenti di ruolo addetti all'unità medesima, dotati del necessario livello di inquadramento giuridico in relazione alla struttura della pubblica amministrazione e di competenze professionali adeguate in relazione ai compiti per cui è nominato*". Ogni eventuale successiva variazione del R.U.P. deve essere comunicata alla Regione entro i successivi 10 (dieci) giorni dalla stessa variazione;
   c) la comunicazione di avvenuta iscrizione del R.U.P. sulla piattaforma MIRWEB 2014-2020, al fine di consentire alla Regione l'assegnazione del **codice identificativo MIR** che dovrà essere utilizzato dal Soggetto beneficiario in tutte le comunicazioni;
   d) ogni successiva variazione del R.U.P. deve essere comunicata alla Regione entro i successivi 10 (dieci) giorni dalla stessa variazione.

Art. 3 – Obblighi del Soggetto beneficiario

ALLEGATO 2







1. Il Soggetto beneficiario dichiara di possedere la capacità amministrativa, finanziaria e operativa per dare attuazione, nei tempi previsti, all'intervento oggetto del presente disciplinare e, a tal fine, si obbliga a:

a. rispettare, nelle diverse fasi di attuazione dell'intervento, la normativa comunitaria, nazionale e regionale vigente in materia di appalti pubblici con particolare riferimento alle disposizioni in materia di servizi e forniture, nonché quella civilistica e fiscale;

b. rispettare le disposizioni di cui agli artt. 61 e 65 Reg. (UE) n. 13030/2013 in materia di progetti generatori di entrate, qualora applicabili;

c. garantire il rispetto degli obblighi di comunicazione e informazione, come previsto dal Reg. (UE) n. 1303/2013 (Allegato XII, punto 2.2) e dal Reg. (UE) n. 821/2014 (artt. 4-5, Allegato II);

d. rispettare le disposizioni comunitarie e nazionali vigenti in materia di contabilità separata o di adeguata codificazione contabile per tutte le transazioni relative all'intervento oggetto del presente Disciplinare;

e. iscrivere l'intervento finanziato al sistema CUP (Codice Unico di Progetto) e riportare il CUP generato in tutti gli atti amministrativi del soggetto beneficiario (atti dirigenziali, corrispondenza, atti di gara, ecc.) e in tutti gli strumenti di pagamento (mandati di pagamento, bonifici, ecc);

f. generare il codice CIG (codice identificativo di gara) in relazione alle procedure ad evidenza pubblica attivate: esso dovrà essere riportato in tutti gli atti amministrativi del soggetto beneficiario (atti dirigenziali, corrispondenza, atti di gara, ecc.) e in tutti gli strumenti di pagamento;

g. garantire l'emissione, in caso di cofinanziamento dell'intervento con una pluralità di fonti finanziarie, di documenti di spesa distinti ovvero la chiara imputazione della quota di spesa corrispondente a ciascuna fonte finanziaria;

h. applicare e rispettare le disposizioni di cui alla L.R. 26.10.2006, n. 28 in materia di contrasto al lavoro non regolare, nonché le disposizioni dei CCNL, anche attraverso specifiche previsioni inserite nei bandi di gara per l'affidamento di attività a terzi;

i. applicare e rispettare, in quanto pertinenti, le disposizioni di cui alla Legge regionale 20.6.2008, n. 15 in materia di trasparenza dell'azione amministrativa;

j. provvedere alla comunicazione delle informazioni, all'aggiornamento degli indicatori e alla rendicontazione delle spese mediante registrazione delle stesse sul sistema di monitoraggio finanziario, fisico e procedurale MIRWEB 2007-2013, reso disponibile dalla Regione;

k. anticipare, ad avvenuto completamento dell'intervento, la quota residua del 10% del contributo finanziario definitivo di cui al successivo art. 5, corrispondente all'eventuale quota di saldo che la Regione erogherà a seguito dell'avvenuta approvazione della/e verifica/he di conformità e dell'omologazione della spesa complessiva sostenuta per l'intervento;

l. presentare, in occasione dell'invio formale della richiesta di erogazione del finanziamento concesso attraverso il sistema MIRWEB 2007-2013, i documenti previsti;

m. conservare e rendere disponibile la documentazione relativa all'operazione ammessa a contributo, la documentazione completa relativa ad ogni affidamento attivato per la realizzazione dell'intervento, tutti i giustificativi di spesa nonché consentire le verifiche in loco a favore delle autorità di controllo regionali, nazionali e comunitarie, per due anni a decorrere dal 31 dicembre successivo alla presentazione dei conti nei quali sono incluse le spese finali dell'intervento completato, salvo diversa indicazione in corso d'opera da parte della Regione;

ALLEGATO 2

n. rispettare i termini di conclusione dell'intervento indicati nel cronoprogramma così come riportato nel progetto esecutivo approvato (paragrafo 7 "Cronoprogramma");

2. Il soggetto beneficiario è tenuto a realizzare l'intervento così come approvato, nel rispetto delle procedure normativamente previste e assolvendo agli obblighi di pubblicità previsti dalla normativa comunitaria attraverso la caratterizzazione con i loghi dell'Unione Europea e l'indicazione del "PAC Puglia 2007-2013" nonché con i loghi della Regione Puglia e della Repubblica Italiana. La mancata caratterizzazione di tutti gli output dell'intervento con i loghi della comunicazione istituzionale e le diciture obbligatorie costituisce causa di non ammissibilità delle spese.

Art. 4 – Cronoprogramma dell'intervento

1. Il Soggetto beneficiario si impegna al rispetto del cronoprogramma delle attività così come riportato nel progetto esecutivo approvato (paragrafo 7 "Cronoprogramma").
2. Nel caso di mancato rispetto dei termini di conclusione dell'intervento così come indicati nel cronoprogramma, la Regione si riserva la facoltà di revocare il contributo finanziario concesso.

Art. 5 – Contributo finanziario definitivo

1. La Regione provvede all'emissione dell'atto di concessione del contributo finanziario nella misura dell'importo definitivamente rideterminato a conclusione dell'intervento, al netto delle somme rivenienti dalle economie conseguite a seguito dell'espletamento di tutte le procedure di affidamento.

Art. 6 – Spese ammissibili

1. L'ammontare del contributo finanziario definitivamente concesso costituisce l'importo massimo a disposizione del Soggetto beneficiario.
2. Le spese ammissibili a contribuzione finanziaria sono quelle definite dal Reg. (UE) n. 1303/2013, dalla normativa nazionale di riferimento (Decreto del Presidente della Repubblica 5 febbraio 2018, n. 22) e dalle norme specifiche relative al fondo FESR di cui al Reg. (UE) n. 1301/2013.

   Sono ammissibili le seguenti categorie di spesa:

   - ***servizi e forniture vari connessi con la progettazione, la realizzazione e la distribuzione di strumenti di comunicazione e promo-commercializzazione connessi alla realizzazione delle azioni e iniziative specifiche di promozione (redazionali, materiali promozionali, campagne social, campagne media, format multimediali);***
   - ***servizi e forniture vari connessi con la progettazione esecutiva e l'organizzazione di iniziative specifiche di promozione turistica:***
     - organizzazione di educational/press/blog tour:

       A. TRANSFER INTERNI

       - transfer da/ per Aeroporto, stazione ferroviaria, stazione autobus, porto;

       B. VITTO E ALLOGGIO

       B.1. pranzo;

       B.2 cena;

ALLEGATO 2







B.3 alloggio e prima colazione,

Saranno riconoscibili le spese relative al pranzo, cena, alloggio e prima colazione anche per figure ausiliarie quali autista, guida o accompagnatore turistico e interprete, purché strettamente attinenti alle attività dell'intervento e per i giorni di effettiva attivazione della prestazione lavorativa.

C. TOUR

C1. Mezzi di trasporto per educational (es. nolo pulmino, bici, ecc);

C2. Guida o accompagnatore turistico (abilitato),

C3. Interprete (laddove necessario e per la sola durata dell'educational);

C4. Biglietti d'ingresso per musei, gallerie, monumenti, mostre, parchi e altri attrattori turistici;

D. TRASPORTO DA/PER LA PUGLIA

- spese di trasporto da e per i territori della Regione Puglia (biglietti aerei/biglietti ferroviari/biglietti autobus/biglietti navali).

- realizzazione e gestione di un sistema unico di prenotazione di servizi e attività esperienziali;
- organizzazione di eventi enogastronomici, festival itineranti, eventi fieristici di particolare rilevanza nazionale ed internazionale, borse, road show (noleggio area espositiva, allestimenti, arredi, hostess, interpreti, cooking show, degustazioni, spettacoli, concerti, ecc);
- organizzazione convegni, workshop e seminari;

- ***servizi connessi alla predisposizione, coordinamento, realizzazione e monitoraggio dell'intervento, con particolare riferimento alle seguenti categoria di spesa:***
  - costi di personale interno ed esterno addetto alle attività di coordinamento, alla realizzazione e monitoraggio degli interventi;
  - costi di viaggio e spese di trasferta in Italia e all'estero del personale addetto alle attività, secondo quanto stabilito dal D.P.G.R. n. 631 del 6/06/2011;
  - costi di sviluppo e acquisti di programmi software e strumenti di aggiornamento specialistici connessi alle azioni da intraprendere;
  - costi di noleggio o leasing di hardware e di attrezzature di lavoro specialistiche;
  - costi sostenuti per la gestione delle attività previste, da rendicontare (compresi i costi di acquisto di materiale di consumo, le spese generali, costi di telecomunicazione e di connettività alla rete internet, ovvero le spese telefoniche).

3. Le spese ammissibili sono giustificate da fatture quietanzate o da documenti contabili di valore probatorio equivalente.
4. Non sono ammissibili spese relative a beni o servizi rispetto ai quali il Soggetto beneficiario abbia già fruito di una misura di sostegno finanziario regionale nazionale o comunitario. A tale proposito, al fine del rispetto del divieto di cumulo di finanziamenti e per evitare un doppio finanziamento delle medesime spese imputabili a un bene o servizio, tutti gli originali della documentazione contabile di spesa (mandati e fatture) devono contenere la dicitura o, in alternativa, devono essere annullati mediante l'apposizione di un timbro che riporti la denominazione "CUP…….. *Documento contabile finanziato a valere sul PAC Puglia 2007-2013 Strategia dell'Area Interna Gargano - Azione "Interventi di valorizzazione turistica delle aree interne"" ammesso per l'intero importo o per l'importo di €……*" (specificare importo).

ALLEGATO 2

5. Restano escluse dall'ammissibilità a contribuzione le spese per ammende, penali e controversie legali, nonché i maggiori oneri derivanti dalla risoluzione delle controversie sorte con i soggetti aggiudicatari, compresi gli accordi bonari e gli interessi per ritardati pagamenti.
6. L'imposta sul valore aggiunto (IVA) è una spesa ammissibile solo se non recuperabile, ai sensi della normativa nazionale di riferimento, e se attestata dalla ricevuta del modello F24 - Enti pubblici e imputata sulla piattaforma MIRWEB 2007-2013 al Soggetto destinatario "Agenzia delle Entrate".
7. Per tutte le spese non specificate nel presente articolo o per la migliore specificazione di quelle indicate, si fa rinvio alle disposizioni di cui al Reg. (UE) n. 1303/2013.
8. Le spese sostenute dal Soggetto beneficiario e valutate quali non ammissibili ai sensi della normativa vigente e del presente Disciplinare rimangono a carico del Soggetto beneficiario.

Art. 7 – Modalità di erogazione del contributo

1. L'erogazione del finanziamento concesso avverrà con le seguenti modalità:
   a) *prima erogazione pari al 15%* a titolo di prima anticipazione dell'importo del contributo di cui all'art. 1, a seguito della sottoscrizione del presente Disciplinare tra la Regione Puglia e il Soggetto beneficiario. Al fine di ottenere l'anticipazione, il Beneficiario deve presentare:
      - domanda di prima anticipazione attraverso il sistema informativo MIRWEB 2007-2013e a mezzo pec all'indirizzo servizioturismo@pec.rupar.puglia.it;
      - dichiarazione di avvio delle attività;

   b) *3 erogazioni pari al 25%,* fino al 90% dell'importo del contributo di cui all'art. 1, a seguito dei seguenti adempimenti da parte del RUP, attraverso il sistema informativo MIRWEB 2007-2013:
      - rendicontazione delle spese ammissibili, sostenute e debitamente documentate per l'intervento finanziato, per un importo pari almeno all'80% dell'ultima erogazione della Regione in aggiunta al 100% delle eventuali precedenti erogazioni;
      - presentazione di domanda di pagamento;
      - aggiornamento dei valori degli indicatori di realizzazione;
      - conferma delle informazioni relative al monitoraggio di cui all'art. 8 ;
      - documentazione completa relativa ad ogni affidamento attivato per la realizzazione dell'intervento.

   c) *eventuale erogazione finale della quota a saldo* del contributo finanziario definitivamente concesso di cui all'art. 5, a seguito dei seguenti adempimenti da parte del RUP, attraverso il sistema informativo MIRWEB 2007-2013:
      - presentazione del provvedimento di omologazione della spesa complessiva sostenuta per l'intervento;
      - presentazione di domanda di saldo, in presenza di rendicontazione delle spese ammissibili, sostenute e debitamente documentate per l'intervento finanziato, per un importo pari al 100% dell'importo effettivamente sostenuto e ritenuto ammissibile;
      - presentazione degli atti di approvazione delle verifiche di conformità relativamente a tutti i servizi/forniture affidati e appaltati;
      - documentazione amministrativa completa relativa ad ogni procedura di affidamento attivata per la realizzazione dell'intervento;
      - inserimento delle date definitive relative al monitoraggio procedurale;
      - inserimento dei valori a conclusione degli indicatori di realizzazione.

ALLEGATO 2







Le erogazioni, salvo la prima, restano subordinate alla rendicontazione delle spese effettivamente sostenute e quietanzate secondo la normativa vigente

Art. 8 – Rendicontazione e monitoraggio

1. La Regione Puglia riconoscerà al Soggetto beneficiario le spese ritenute ammissibili previa verifica della documentazione di rendicontazione presentata tramite il sistema MIRWEB 2007/2013.
2. Le rendicontazioni dovranno pervenire a mezzo pec a: servizioturismo@pec.rupar.puglia.it e, contestualmente, tramite sistema MIRWEB 2007/2013.
3. La Regione verificherà il rendiconto trasmesso e, all'esito, comunicherà l'importo di spesa ammissibile e liquidabile.
4. Il Soggetto beneficiario è tenuto, mediante il sistema informativo MIRWEB 2007/2013, a:
   - rendicontare le spese sostenute;
   - aggiornare i valori degli indicatori di realizzazione;
   - presentare la documentazione di cui all'art. 7, salvo diverse successive e specifiche disposizioni della Regione.
5. In assenza di avanzamento della spesa da documentare il Soggetto beneficiario deve comunicare la circostanza illustrandone le motivazioni.
6. La trasmissione dei dati e dalla documentazione relativi al monitoraggio, per via telematica e su supporto cartaceo/elettronico, costituiscono condizione necessaria per l'erogazione da parte della Regione delle quote del contributo finanziario, così come definite dal precedente art. 7. Per quanto concerne il funzionamento del sistema MIRWEB 2007-2013 si rinvia al manuale operativo MIRWEB disponibile on line https://mirweb.regione.puglia.it.

Art. 9 – Variazioni all'intervento

1. Non sono consentite variazioni sostanziali alle finalità, agli obiettivi ed ai contenuti essenziali dell'intervento.
2. Le variazioni non sostanziali dalla proposta dovranno preventivamente essere concordate tra le parti ed autorizzate.
3. Si intendono per variazioni non sostanziali:
   - modifiche al cronoprogramma delle singole attività;
   - modifiche al quadro economico del Progetto esecutivo nella misura non superiore al 20% dell'importo riferito a ciascuna Linea di Intervento, purché le singole attività, rientranti in ciascuna Linea di Intervento, non vengano modificate nella natura, né negli obiettivi.
4. È consentito effettuare spostamenti di somme tra gli importi delle singole voci del quadro economico del Progetto esecutivo, che sono ricomprese all'interno di ciascuna Linea di Intervento, purché le singole attività indicate nei sottogruppi (es. A.1.1, A.1.2, ecc.) non vengano modificate nella natura, né negli obiettivi; tali variazioni devono essere comunque preventivamente **comunicate** alla Sezione Turismo, con evidenza della relativa entità.

ALLEGATO 2







Art. 10 - Controlli e verifiche

1. La Regione Puglia si riserva il diritto di esercitare, in ogni tempo e con le modalità che riterrà opportune, verifiche e controlli sull'avanzamento fisico e finanziario dell'intervento da realizzare.
   Tali verifiche non sollevano, in ogni caso, il Soggetto beneficiario dalla piena ed esclusiva responsabilità della regolare e perfetta realizzazione dell'intervento.
2. La Regione Puglia rimane estranea ad ogni rapporto comunque nascente con terzi in dipendenza della realizzazione dell'intervento. Le verifiche effettuate riguardano esclusivamente i rapporti che intercorrono con il Soggetto beneficiario.
3. Come già indicato all'art. 3, il Soggetto beneficiario è impegnato a conservare e rendere disponibile la documentazione relativa all'operazione ammessa a contributo finanziario, ivi compresi tutti i giustificativi di spesa annullati così come indicato all'art. 6, nonché a consentire le verifiche in loco in favore delle autorità di controllo regionali, nazionali e comunitarie per almeno tre anni successivi alla chiusura procedurale del Programma.
4. In sede di controllo da parte della struttura di gestione, dell'Autorità di Audit, della Commissione Europea, della Corte dei Conti Europea o di altri organismi di controllo interni o esterni all'Amministrazione regionale, nel caso di accertamento del mancato pieno rispetto delle disposizioni normative di livello comunitario, nazionale e regionale, anche se non penalmente rilevanti, la Regione potrà procedere, a seconda dell'impatto finanziario dell'irregolarità accertata, alla revoca parziale o totale del finanziamento concesso nonché al recupero delle eventuali somme già erogate.

Art. 11 – Disponibilità dei dati

1. I dati relativi all'attuazione dell'intervento, così come riportati nel sistema informatico di monitoraggio finanziario, fisico e procedurale, saranno resi disponibili per gli organi istituzionali deputati al monitoraggio e al controllo.
2. Il Soggetto beneficiario si impegna a comunicare detta circostanza ai soggetti aggiudicatari.
3. I dati generali relativi all'operazione ammessa a contribuzione finanziaria e al relativo stato di avanzamento saranno resi disponibili al pubblico, ai sensi dell'art. 115 par. 2 del Reg (UE) n. 1303/2013.

Art. 12 – Revoca della contribuzione finanziaria

1. Alla Regione è riservato il potere di revocare il contributo finanziario concesso nel caso in cui il Soggetto beneficiario incorra in violazioni o negligenze in ordine alle condizioni di cui al presente Disciplinare, a leggi, regolamenti e disposizioni amministrative vigenti nonché alle norme di buona amministrazione.
2. Potrà costituire motivo di revoca il mancato rispetto dei termini temporali di cui al cronoprogramma delle attività così come riportato nel Progetto esecutivo approvato (paragrafo 7 "Cronoprogramma")..
3. Potrà costituire altresì motivo di revoca il mancato aggiornamento dei dati relativi all'intervento finanziato nel sistema di monitoraggio da parte del Soggetto beneficiario.
4. La Regione potrà esercitare il potere di revoca ove, per imperizia o altro comportamento, il Soggetto beneficiario comprometta la tempestiva esecuzione e/o buona riuscita dell'intervento;

ALLEGATO 2

5. In caso di revoca il Soggetto beneficiario è obbligato a restituire alla Regione le somme da quest'ultima erogate, maggiorate degli eventuali interessi legali, restando a totale carico del medesimo Soggetto beneficiario tutti gli oneri relativi all'intervento.
6. In caso di revoca parziale riferita alla parte di finanziamento di cui alle spese accertate non ammissibili, le stesse resteranno a totale carico del Soggetto beneficiario.

Art. 13 - Durata ed efficacia

1. Il presente Disciplinare ha durata a decorrere dalla data di sottoscrizione fino al 31 dicembre 2023.
2. Qualora vi siano attività in avanzata fase di realizzazione ma non concluse alla data di cui al precedente comma, le stesse potranno essere prorogate, previo assenso delle parti, per il tempo necessario alla loro conclusione, e comunque entro e non oltre il termine comunicato dall'Autorità di Gestione per l'ammissibilità della spesa al fine di consentire il raggiungimento degli obiettivi previsti dal Disciplinare.

Art. 14– Richiamo generale alle norme vigenti e alle disposizioni comunitarie

1. Per quanto non espressamente previsto dal presente Disciplinare, si richiamano tutte le norme di legge vigenti in materia, nonché le disposizioni impartite dall'Unione Europea.

Art. 15 – Foro competente

1. Per qualsivoglia controversia che dovesse originarsi dall'interpretazione o nell'esecuzione del presente atto, le parti concordano che il foro competente sia quello di Bari.

Bari, _____

Per il Soggetto Beneficiario
il Legale Rappresentante o il RUP delegato

firma digitale_____

Per la Regione Puglia

il Dirigente della Sezione Turismo

PAC 2007-2013

Strategia dell'Area Interna Gargano

Azione "Interventi di valorizzazione turistica delle aree interne"

Dott. Salvatore Patrizio Giannone

firma digitale_____

Atti e comunicazioni degli Enti Locali

CITTA' METROPOLITANA DI BARI

Estratto decreto 12 novembre 2021, n. 13

Proroga del termine di conclusione del procedimento espropriativo.

CITTÀ METROPOLITANA DI BARI

Servizio Pianificazione Territoriale Generale, Demanio, Mobilità, Viabilità

DECRETO N. 13 Bari,12.11.2021

OGGETTO: **Procedimento espropriativo relativo alla realizzazione della *S.P. n. 48 "Acquaviva -Cassano". Risoluzione intersezione con la S.P. 170 "Racc. Acquaviva-Santeramo alla Acquaviva-Cassano"***. Proroga del termine di conclusione del procedimento espropriativo, ai sensi dell'art. 13, comma 5, del D.P.R. 327/2001.

IL DIRIGENTE

Vista la deliberazione del Consiglio Metropolitano n. 30 del 19.04.2016, concernente la Riorganizzazione dei Servizi dell 'Ente;

Visto il Decreto del Sindaco Metropolitano n. 335/DSM del 11.12.2017, con il quale è stato conferito al sottoscritto, Ing. Maurizio Montalto, l'incarico di Dirigente titolare del Servizio Pianificazione Territoriale Generale - Viabilità - Trasporti;

Premesso che:

Omissis..

DECRETA

Art. 1

Si attesta che l'aggravio procedimentale derivante connesso all'esecuzione degli adempimenti espropriativi indefettibili e propedeutici all'emanazione del decreto definitivo di espropriazione, costituiscono ragionevoli motivi di proroga del procedimento espropriativo in oggetto indicato, ai sensi dell'art. 13, comma 5, del D.P.R. 327/2001.

Art. 2

Si dà atto che con Deliberazione del Consiglio Metropolitano n. 46 del 16.05.2016, si è provveduto ad approvare il progetto definitivo dell'opera da realizzare, con contestuale dichiarazione di pubblica utilità, divenuta efficace con l'approvazione, ai soli fini urbanistici, del progetto definitivo dell'opera pubblica, in variante allo strumento urbanistico vigente, giusta deliberazione di Consiglio Comunale di Cassano delle Murge n. 56 del 28.11.2016. ai sensi dell'art. 12, comma 3, del D.P.R. 327/2001;

Art. 3

Si precisa che con la citata deliberazione del Consiglio Metropolitano n. 46 del 16.05.2016, efficace a decorrere dal 28.11.2021, si è previsto che il decreto di espropriazione definitiva delle aree interessate dai lavori fosse emanato nel termine di cinque anni, decorrenti dal 28.11.2016, data di efficacia della dichiarazione di pubblica utilità effettuata con deliberazione n. 46 del 16.05.2016, salvo proroga motivata, ai sensi dell'art. 13 del D.P.R. 327/2001.

Art. 4

Si dà atto che non sono decorsi i termini di efficacia della dichiarazione di pubblica utilità dell'opera pubblica di cui trattasi, emessa con deliberazione del Consiglio Metropolitano n. 46 del 16.05.2016, efficace a decorrere dal 28.11.2021, e che può legittimamente disporsi, ai sensi dell'art. 13, comma 5, del D.P.R. 327/2001, la proroga dei termini espropriativi per giustiticate ragioni, anche d'ufficio, prima della scadenza del termine

legalmente previsto per la conclusione del procedimento espropriativo e per un periodo non superiore ai due anni.

Art. 4

Si conferma la pubblica utilità dell'opera pubblica dichiarata con deliberazione del Consiglio Metropolitano n. 46 del 16.05.2016, e si proroga, per i giustificati motivi espressi all'art. 1), di n. 6 mesi, fino al 28.05.2022. il termine di conclusione del procedimento espropriativo relativo alla realizzazione dei lavori indicati in oggetto, ai sensi dell'art. 13, comma 5, del D.P.R. 327/2001.

IL DIRIGENTE

Ing. Maurizio Montalto

COMUNE DI ACQUAVIVA DELLE FONTI

Avviso approvazione definitiva Piano Urbanistico Esecutivo denominato RELINK della "Maglia B3.02".

AVVISO

Si comunica che con deliberazione della Giunta Comunale n. 181 del 12.10.2021 è stato approvato definitivamente il Piano Urbanistico Esecutivo denominato RELINK della “Maglia B3.02” inserita nel Piano Regolatore Generale del Comune di Acquaviva delle Fonti.
Proponenti “Sig.ri Gargano e Ciccarella”, piano adottato con precedente Delibera di G.C. n. 39 del 04.03.2020.

Il Dirigente U.T.C.
Ing. Erminio d’Aries

COMUNE DI BARI

Estratto decreto 6 dicembre 2021, n. 442

Decreto definitivo di espropriazione, con contestuale determinazione urgente della indennità provvisoria di espropriazione.

DECRETO

Decreto definitivo di espropriazione, con contestuale determinazione urgente della indennità provvisoria di espropriazione, degli immobili necessari per la realizzazione del progetto per l'allargamento e sistemazione di via Caposcardicchio da Viale delle Regioni all'incrocio con la S.P. 54 Palese – Modugno nell'ambito del SI.SA.PU. Piano Straordinario Interventi per la riqualificazione dell'assistenza sanitaria delle città di Bari e Taranto ai sensi dell'articolo n. 71 della L. n. 488/98.

IL DIRIGENTE DELLA RIPARTIZIONE S.U.A., CONTRATTI E GESTIONE LAVORI PUBBLICI

...omissis...

D E C R E T A

1. **di determinare**, in via urgente, l'indennità provvisoria di espropriazione degli immobili necessari per la realizzazione del progetto di allargamento e sistemazione di via Caposcardicchio da Viale delle Regioni all'incrocio con la S.P. 54 Palese – Modugno nell'ambito del SI.SA.PU, così come meglio indicato nel successivo punto 2);
2. **di dichiarare** l'espropriazione definitiva e, pertanto, l'occupazione permanente, sulla base della determinazione urgente dell'indennità di espropriazione di cui al punto 1) del presente provvedimento, degli immobili così come di seguito individuati al Catasto Terreni del Comune di BARI (A662A) Sezione di BARI (Provincia di BARI) nel Foglio Mappale n. 16 per la loro intera consistenza:

- **Particella n. 483 di mq: 1231** – Uliveto 3^ -;

  area con potenzialità edificatorie: si - zona omogenea di appartenenza: C
  Indennità d'espropriazione provvisoria offerta: € 43.085,00;

- **Particella n. 1342 di mq 616, già** parte della p.lla 223 – FM 16 - Uliveto 3^;

  Indennità d'espropriazione provvisoria offerta: € 49.280,00;

  area con potenzialità edificatorie: si - zona omogenea di appartenenza: F

Indennità d'espropriazione complessiva provvisoria offerta: € 92.365,00 oltre IVA;

intestatari catastali	diritti e oneri reali
BELVEDERE 90 SRL con sede in Bari	Proprietà 1/1 p.i.

- **Particella n. 1340 di mq 252,** già parte della p.lla n. 232, Uliveto 3^;

area con potenzialità edificatorie: si - zona omogenea di appartenenza: F

Indennità d'espropriazione provvisoria offerta: € 12.096,00 oltre IVA

intestatari catastali	diritti e oneri reali
PARCO CAPO SCARDICCHIO S.R.L. con sede in Bari	Proprietà 1/1 p.i.

- **Particella n. 1338 di mq 61,** già parte della p.lla n. 231 - Uliveto 3^;

  area con potenzialità edificatorie: si - zona omogenea di appartenenza: F

  Indennità d'espropriazione provvisoria offerta: € 2.928,00;

intestatari catastali	diritti e oneri reali
ARMENISE Pasqua	Proprietà per 6/144 bene personale
GRIMALDI DE NICOLÒ Domenica	Proprietà per 18/144 bene personale
LADISA Nicoletta	Proprietà per 18/144 bene personale
MILELLA Anna Maria	Proprietà per 9/144 bene personale
MILELLA Antonella	Proprietà per 1/16
MILELLA Antonia del 1963	Proprietà per 4/144 bene personale
MILELLA Antonia del 1964	Proprietà per 9/144 bene personale
MILELLA Gennaro del 1956	Proprietà per 4/144 bene personale
MILELLA Gennaro del 1973	Proprietà per 1/16
MILELLA Gennaro del 1955	Proprietà per 18/144 bene personale
MILELLA Isabella	Proprietà per 18/144 bene personale
MILELLA Maria	Proprietà per 4/144 bene personale
MILELLA Teresa	Proprietà per 18/144 bene personale

- **Particella n. 1344 di mq 908,** già parte della p.lla n. 441 - seminativo 1^;

  area con potenzialità edificatorie: si - zona omogenea di appartenenza: C

  Indennità d'espropriazione provvisoria offerta: € 63.560,00;

intestatari catastali	diritti e oneri reali
DAMIANI ALBEROTANZA Adele	Proprietà per 24/81
DAMIANI ALBEROTANZA Liliana	Proprietà per 11/81
DAMIANI ALBEROTANZA Patrizia	Proprietà per 24/81
DAMIANI ALBEROTANZA Pietro Giuseppe	Proprietà per 11/81
LOPEZ CARRETERO Maria Isabel	Proprietà per 11/81

3. **di disporre**, pertanto, il passaggio del diritto di proprietà a favore del patrimonio indisponile del Comune di Bari, C.F. 80015010723, con l'avvertenza che le consistenze, come sopra descritte, vengono trasferite nello stato di fatto e di diritto in cui si trovano, comportando l'automatica estinzione di tutti gli altri diritti, reali o personali, gravanti sui beni oggetto di esproprio, salvo quelli compatibili con i fini cui l'espropriazione è preordinata, così come meglio individuati nell'allegato elenco parte integrante del

presente provvedimento;

4. **di disporre** inoltre, che il presente Decreto definitivo di esproprio:

- sia notificato al proprietario nelle forme degli atti processuali civili, con un avviso contenente l'indicazione del luogo, del giorno e dell'ora in cui è prevista l'immissione in possesso in favore della Civica Amministrazione dei beni immobili sopra riportati;
- avrà esecuzione con la redazione del verbale di immissione e lo stato di consistenza degli stessi, redatti in contraddittorio con l'espropriato o, nel caso di assenza o di rifiuto, con la presenza di almeno due testimoni che non siano dipendenti della Civica Amministrazione, con l'avvertenza che lo stato di consistenza del bene potrà essere compilato anche successivamente alla redazione del verbale di immissione in possesso, senza ritardo e prima che sia mutato lo stato dei luoghi, e si intenderà effettuata, l'immissione in possesso, anche quando, malgrado la redazione del relativo verbale, il bene continuasse ad essere utilizzato, per qualsiasi ragione, da chi in precedenza ne aveva la disponibilità;
- l'avvio delle operazioni di registrazione all'Ufficio del Registro e trascrizione presso la Conservatoria dei Registri Immobiliari, e di voltura nel Catasto e nei libri censuari, a cura e spese della Civica Amministrazione, con l'avvertenza che dalla data di esecutività dello stesso e dalla sua trascrizione, tutti i diritti relativi agli immobili espropriati possono essere fatti valere esclusivamente sull'indennità;
- la trasmissione di un estratto del presente decreto di esproprio entro cinque giorni per la pubblicazione nel B.U.R. Puglia e nel sito dell'Albo Pretorio del Comune di Bari, per trenta giorni consecutivi, al fine della sua conoscibilità con l'avvertenza che l'opposizione del terzo è proponibile entro i trenta giorni successivi alla pubblicazione dell'estratto, decorso tale termine in assenza di impugnazioni, anche per il terzo l'indennità resta fissata nella somme come sopra;

5. **di avvisare l'avente diritto** che nei trenta giorni successivi la data di immissione in possesso dei beni sopra descritti:

- **in caso di condivisione dell'indennità offerta che:**
  - può comunicare, (anche mediante l'apposita modulistica d pubblicata sul sito del Comune di Bari all'indirizzo riportato a piè di pagina), la condivisione della determinazione della indennità di espropriazione ed in tal caso è tenuto a depositare ai sensi dell'art. 20, comma 8 e nei successivi sessanta giorni, decorrenti dalla comunicazione di accettazione della indennità, la documentazione comprovante la piena e libera proprietà del bene (l'elenco è indicato nella apposita modulistica);
  - può richiedere, attese le potenzialità edificatorie dei suoli oggetto di espropriazione, ai sensi del comma 2 dell'art. 45, all'atto della liquidazione, la corresponsione di un ulteriore importo pari al 10% della somma offerta e condivisa;
- **in caso di non condivisione dell'indennità offerta:**
  - l'avente diritto potrà comunicare la propria non condivisione dell'importo offerto, designare un tecnico di propria fiducia e richiedere l'avvio della procedura per la determinazione dell'indennità decritta nell'art 21 DPR 327/2001 n.327 e s.m.i (terna arbitrale tecnica) e, nelle more della sopracitata procedura, la Civica Amministrazione provvederà al deposito dell'indennità offerta presso il M.E.F. - Ragioneria Territoriale dello Stato di Bari/Bat;
- **in caso di silenzio:**
  - decorsi inutilmente i termini sopraindicati l'indennità di espropriazione si intenderà come non accettata e si provvederà al deposito dell'indennità offerta presso il M.E.F. - Ragioneria Territoriale dello Stato di Bari/Bat ed a richiedere la determinazione dell'indennità definitiva alla competente commissione prevista dall'art. 41 del DPR 327/2001 s.m.i. che provvederà nel termini di legge;

6. di avvisare l'avente diritto, inoltre, che:

- al fittavolo, al mezzadro o al compartecipante che per effetto della procedura sia costretto ad abbandonare l'area direttamente coltivata da almeno un anno prima della data in cui vi è stata la dichiarazione di pubblica utilità, ai sensi dell'art. 42 del DPR 327/2001 s.m.i., spetta una indennità aggiuntiva da determinarsi ai sensi dell'articolo 40, comma 4, e sarà corrisposta a seguito di una dichiarazione dell'interessato e di un riscontro della effettiva sussistenza dei relativi presupposti;

- ai sensi del comma 3 dell'art. 32 del del DPR 327/2001 s.m.i, fino al giorno dell'esecuzione del presente provvedimento a sue spese, può asportare dal bene i materiali e tutto ciò che può essere tolto senza pregiudizio dell'opera da realizzare (piante, legna, ecc...);

- dei provvedimenti che disporranno il pagamento delle indennità che siano state accettate, ovvero il deposito delle altre indennità non condivise presso il M.E.F. - Ragioneria Territoriale dello Stato di Bari/Bat verrà data immediata notizia al terzo che risulti titolare di un diritto e ne verrà curata la pubblicazione, per estratto, nel B.U.R. Puglia, divenendo esecutivi col decorso di trenta giorni dal compimento delle relative formalità, se non è proposta dai terzi l'opposizione per l'ammontare dell'indennità o per la garanzia e laddove venisse proposta tempestiva opposizione, si disporrà il deposito delle indennità accettate o non condivise;

- ai sensi dell'articolo 35 del D.P.R. n. 327/2001, qualora sia corrisposta a chi non eserciti un'impresa commerciale una somma a titolo di indennità di esproprio di un terreno ove sia stata realizzata un'opera pubblica all'interno delle zone omogenee di tipo A, B, C, e D, come definite dagli strumenti urbanistici, **verrà applicata la ritenuta di cui al DPR 917/86 nella misura del venti per cento a titolo di imposta** (eventualmente con la dichiarazione dei redditi, il contribuente potrà optare per la tassazione ordinaria, col computo della ritenuta da considerarsi versata a titolo di acconto);

- contro il presente provvedimento è possibile ricorrere al T.A..R. Puglia, entro il termine di sessanta (60) giorni, decorrenti dalla data di notificazione. In alternativa al ricorso giurisdizionale, è possibile presentare ricorso straordinario al Presidente della Repubblica Italiana entro il termine di centoventi (120) giorni;

7. di dichiarare ai soli fini fiscali, atteso l'obbligo di registrazione presso l'Agenzia del Territorio competente del presente atto traslativo del diritto reale di proprietà dei sopra descritti beni immobili, che il valore complessivo dei beni trasferiti è pari a euro 170.949,00;

8. di rinviare per tutto quanto non espressamente indicato nel presente provvedimento alla normativa vigente in materia.

Il Dirigente

- avv.to Pierina Nardulli -

COMUNE DI CAPURSO
Decreto 6 dicembre 2021, n. 1
Esproprio.

IL RESPONSABILE DEL SETTORE ASSETTO DEL TERRITORIO

PREMESSO:

Che nel Comune di Capurso, è vigente il P.R.G. approvato ai sensi dell'art.16 della legge regionale n.56/1980 con D.G.R. n.6294 del 09/11/1992 e pubblicato sulla G.U. del 13/01/1993;

che con atto di indirizzo di cui alla Deliberazione di Giunta Municipale n. 46 del 21/04/2016 si è previsto di realizzare un'opera di pubblica utilità – viabilità carrabile di collegamento tra via XX Maggio 1852 e via degli Alcantarini – non conforme alle previsioni urbanistiche del vigente P.R.G. da eseguirsi ai sensi degli artt. 18 e 19 del D.P.R. 327/2001;

che con la Deliberazione di Consiglio Comunale n. 65 del 21/12/2016 recante: "Viabilita` di collegamento tra via XX Maggio 1852 e via degli Alcantarini. Approvazione variante urbanistica al PRG per la realizzazione di un'opera pubblica non conforme alle previsioni dello strumento urbanistico generale ai sensi del combinato disposto di cui agli artt. 10 – 11 – 18 – 19 del DPR 327/2001 e art. 12 della L.R. Puglia n. 03/2005. Apposizione del vincolo preordinato all'esproprio", si è proceduto ad approvare in via definitiva la variante allo strumento urbanistico generale derivante dalla realizzazione di un'opera pubblica non conforme alle previsioni di piano;
che con la Deliberazione di Consiglio Comunale n. 74 del 29/12/2017 si è proceduto a:

- rettificare e apporre definitivamente, sulle aree interessate dall'intervento di cui al piano particellare aggiornato allegato al suddetto provvedimento e al progetto definitivo dell'opera pubblica, il vincolo preordinato all'esproprio ai sensi del DPR. n. 327/2001 e della L.R. n. 3/2005, così come previsto dall'art. 9, c. 1 del DPR 327/2001, per la durata di anni 5 (cinque) entro i quali emanare il provvedimento che comporta la dichiarazione di pubblica utilità dell'opera, così come previsto dall'art. 9, c. 2 del DPR 327/2001;
- approvare, ai fini della dichiarazione di pubblica utilità, ai sensi dell'art. 12, c. 1, lett. a) del DPR 327/2001, il progetto definitivo dell'opera pubblica di che trattasi;
- disporre la dichiarazione di pubblica utilità dell'opera;

CONSIDERATO che con Deliberazione della Giunta Comunale n.122 del 14/10/2021 si è stabilito di:

- di ribadire la pubblica utilità del progetto di realizzazione di una nuova strada urbana tra via degli Alcantarini e via XX Maggio 1852, in termini di accessibilità e viabilità in condizioni di sicurezza per i cittadini, di rispetto delle componenti storico – culturali ed insediative dell'area circostante la Cappella della Madonna del Pozzo, di coerenza con il progetto di riqualificazione urbana di Largo Piscine, così come motivato nei precedenti atti amministrativi, ovvero la Deliberazione di Giunta Municipale n. 46 del 21/04/2016, la Deliberazione di Consiglio Comunale n. 65 del 21/12/2016 e la Deliberazione di Consiglio Comunale n. 74 del 29/12/2017;
- di prendere atto che il Settore Assetto del Territorio ha proceduto a redigere il piano particellare di esproprio con l'aggiornamento della relazione tecnica per la determinazione delle indennità, agli atti del Settore VI prot. n. 21886 del 09/10/2021, ai fini dell'espropriazione dei terreni interessati dall'intervento;

che la rideterminazione delle indennità di esproprio è stata eseguita sulla base di quanto previsto dalle Sentenze della Corte Costituzionale nn. 348-349 del 24/10/2007;

Atteso che l'area interessata dall'intervento:

- non risulta essere totalmente nella disponibilità dell'Ente e che pertanto si rende necessario procedere all'acquisizione attraverso la procedura di esproprio;
- è tipizzata dal vigente Piano Regolatore Generale come: "Strada in variante al PRG come da D.C.C. n. 65/2016 con la conservazione della suscettività edificatoria della maglia C1.4 - zona di espansione parzialmente urbanizzata";

Preso atto che con nota prot. n. 22974 del 21/10/2021 è stato comunicato alla ditta catastale proprietaria dell'area interessata dalla realizzazione dell'intervento di che trattasi, l'avviso di procedimento espropriativo ai sensi degli artt.11,16 e 17 del D.P.R. 08/06/2001, n. 327, come modificato dal D. Lgs. 27/12/2002, n. 302;

Che la nuova viabilità di collegamento, tra Via XX Maggio 1852 e Via Alcantarini, contribuirà a creare oggettive condizioni di sicurezza in termini di accessibilità e viabilità per tutti i residenti dell'intero isolato, intercluso tra il Largo Piscine e la Via XX Maggio 1852;

Che occorre procedere alla determinazione urgente dell'indennità di espropriazione e all'esproprio delle aree interessate dai lavori in argomento;

VISTI:

- gli atti richiamati nelle premesse;
- la L. 241/90 e ss.mm.ii.
- la legge 15/5/1997, n.127;
- il D. Lgs. 18/8/2000, n.267;
- la Legge Regionale 11/5/2001, n.13;
- il D.P.R. 8/6/2001, n.327 così come modificato dal D. Lgs. 27/12/2002, n.302;
- la Legge Regionale 22/2/2005, n.3;

COMUNICA

L'indennità determinata in via provvisoria, offerta col presente atto, è indicata come segue:
ditta catastale:
C. F. R. omissis… propr. per 2/18
c.f.omissis…
M. A. omissis… propr. per 6/18
c.f.omissis…
M. G. omissis… propr. per 1/18
c.f.omissis…
M. G. omissis… propr. per 1/18
c.f.omissis…
M. G. omissis… propr. per 3/18
c.f.omissis…
M. M. omissis… propr. per 1/18
c.f.omissis…
M. M. omissis… propr. per 3/18
c.f. omissis…
M. N. propr. per 1/18
c.f. omissis…
foglio 9 particella 975 sup. mq.208
mq.208 x €.55,00/mq = €.11.440,00

Qualora non venga condivisa l'indennità offerta, la ditta catastale proprietaria potrà presentare osservazioni scritte e depositare documenti entro trenta giorni dal ricevimento del presente atto.

Al proprietario che accetta l'indennità determinata, la stessa verrà versata dopo la presentazione dei documenti attestanti la titolarità della proprietà, la libertà da ipoteche, trascrizioni pregiudizievoli e la mancanza di diritti di terzi.
In caso di rifiuto espresso o silenzio, si procederà a norma degli artt. 20 e 21 del D.P.R. 327/2001, previo deposito della somma alla Cassa Depositi e Prestiti.

Che codesta ditta catastale, potrà optare per la conservazione dei diritti edificatori, con la cessione bonaria della zona di terreno interessata, con il ricevimento di una indennità commisurata al valore agricolo del terreno, pari ad € 4,00 al metro quadrato;

DECRETA

In favore del Comune di Capurso c.f. n. 80015110721 è disposta l'espropriazione dell'area di seguito descritta necessaria per la esecuzione dei lavori di realizzazione collegamento tra Via XX Maggio 1852 e Via Degli Alcantarini:

- ditta catastale:
  C. F. R. omissis… propr. per 2/18
  c.f.omissis…
  M. A. omissis… propr. per 6/18
  c.f.omissis…
  M. G. omissis… propr. per 1/18
  c.f.omissis…
  M. G. omissis… propr. per 1/18
  c.f.omissis…
  M. G. omissis… propr. per 3/18
  c.f.omissis…
  M. M. omissis… propr. per 1/18
  c.f.omissis…
  M. M. omissis… propr. per 3/18
  c.f. omissis…
  M. N. propr. per 1/18
  c.f. omissis…
  foglio 9 particella 975 sup. mq.208

L'esecuzione del presente decreto di esproprio, viene fissata per il **giorno 28/12/2021 alle ore 9.30** con la continuazione. Si avverte che non presentandosi sul luogo dell'immobile indicato nel predetto giorno ed ora, personalmente o per mezzo di un procuratore, si procederà ugualmente alla redazione del verbale di consistenza ed immissione in possesso con l'assistenza di due testimoni la cui firma basterà a rendere valido il verbale che verrà redatto.

Il Responsabile del Procedimento è il sottoscritto arch. Riccardo Lorusso.

Incaricato di eseguire le necessarie operazioni tecniche è il Per. Agr. Giuseppe Tricase – tecnico incaricato.

Il presente decreto, dispone il passaggio del diritto di proprietà, sotto la condizione sospensiva che il medesimo decreto sia notificato ed eseguito ai sensi dell'art.23 – comma 1 – lett. f) del D.P.R. 8/6/2001, n.327 e s.m.i.;

Con la redazione del verbale di consistenza ed immissione in possesso, alla dichiarazione di accettazione o deposito presso la Cassa Depositi e Prestiti delle indennità, il decreto di esproprio, sarà registrato presso l'Agenzia delle Entrate.

Sarà, inoltre, notificato alla ditta interessata, trascritto in termini d'urgenza presso la competente Conservatoria dei Registri Immobiliari, annotato nei registri catastali e pubblicato sul B.U.R.P.

Chiunque si opponesse alle operazioni di cui sopra, incorrerà all'ammenda prevista dalla legge vigente.

La Forza Pubblica, se richiesta, dovrà prestare la propria assistenza per tutte le operazioni di esecuzione del presente atto.

Si richiede l'applicazione al presente atto delle agevolazioni di cui all'articolo 32 comma 2 del D.P.R. n. 601/1973 e successive modificazioni ed integrazioni, rientrando i trasferimenti in oggetto tra le ipotesi disciplinate dall'articolo 20 della legge 28 gennaio 1977 n. 10, come integrato dall'art. 1 comma 88, della Legge n. 205 del 27 dicembre 2017 (Legge di Stabilità 2018).

Esente da bollo, giusta leggi 21/11/1967, n.1149 e 22/10/1972, n.642.

IL RESPONSABILE DEL SETTORE ASSETTO DEL TERRITORIO

arch. Riccardo Lorusso

COMUNE DI CAPURSO
Decreto 6 dicembre 2021, n. 2
Esproprio.

IL RESPONSABILE DEL SETTORE ASSETTO DEL TERRITORIO

PREMESSO:

Che nel Comune di Capurso, è vigente il P.R.G. approvato ai sensi dell'art.16 della legge regionale n.56/1980 con D.G.R. n.6294 del 09/11/1992 e pubblicato sulla G.U. del 13/01/1993;

che con atto di indirizzo di cui alla Deliberazione di Giunta Municipale n. 46 del 21/04/2016 si è previsto di realizzare un'opera di pubblica utilità – viabilità carrabile di collegamento tra via XX Maggio 1852 e via degli Alcantarini – non conforme alle previsioni urbanistiche del vigente P.R.G. da eseguirsi ai sensi degli artt. 18 e 19 del D.P.R. 327/2001;

che con la Deliberazione di Consiglio Comunale n. 65 del 21/12/2016 recante: "Viabilita` di collegamento tra via XX Maggio 1852 e via degli Alcantarini. Approvazione variante urbanistica al PRG per la realizzazione di un'opera pubblica non conforme alle previsioni dello strumento urbanistico generale ai sensi del combinato disposto di cui agli artt. 10 – 11 – 18 – 19 del DPR 327/2001 e art. 12 della L.R. Puglia n. 03/2005. Apposizione del vincolo preordinato all'esproprio", si è proceduto ad approvare in via definitiva la variante allo strumento urbanistico generale derivante dalla realizzazione di un'opera pubblica non conforme alle previsioni di piano;
che con la Deliberazione di Consiglio Comunale n. 74 del 29/12/2017 si è proceduto a:

- rettificare e apporre definitivamente, sulle aree interessate dall'intervento di cui al piano particellare aggiornato allegato al suddetto provvedimento e al progetto definitivo dell'opera pubblica, il vincolo preordinato all'esproprio ai sensi del DPR. n. 327/2001 e della L.R. n. 3/2005, così come previsto dall'art. 9, c. 1 del DPR 327/2001, per la durata di anni 5 (cinque) entro i quali emanare il provvedimento che comporta la dichiarazione di pubblica utilità dell'opera, così come previsto dall'art. 9, c. 2 del DPR 327/2001;
- approvare, ai fini della dichiarazione di pubblica utilità, ai sensi dell'art. 12, c. 1, lett. a) del DPR 327/2001, il progetto definitivo dell'opera pubblica di che trattasi;
- disporre la dichiarazione di pubblica utilità dell'opera;

CONSIDERATO che con Deliberazione della Giunta Comunale n.122 del 14/10/2021 si è stabilito di:

- di ribadire la pubblica utilità del progetto di realizzazione di una nuova strada urbana tra via degli Alcantarini e via XX Maggio 1852, in termini di accessibilità e viabilità in condizioni di sicurezza per i cittadini, di rispetto delle componenti storico – culturali ed insediative dell'area circostante la Cappella della Madonna del Pozzo, di coerenza con il progetto di riqualificazione urbana di Largo Piscine, così come motivato nei precedenti atti amministrativi, ovvero la Deliberazione di Giunta Municipale n. 46 del 21/04/2016, la Deliberazione di Consiglio Comunale n. 65 del 21/12/2016 e la Deliberazione di Consiglio Comunale n. 74 del 29/12/2017;
- di prendere atto che il Settore Assetto del Territorio ha proceduto a redigere il piano particellare di esproprio con l'aggiornamento della relazione tecnica per la determinazione delle indennità, agli atti del Settore VI prot. n. 21886 del 09/10/2021, ai fini dell'espropriazione dei terreni interessati dall'intervento;

che la rideterminazione delle indennità di esproprio è stata eseguita sulla base di quanto previsto dalle Sentenze della Corte Costituzionale nn. 348-349 del 24/10/2007;

Atteso che l'area interessata dall'intervento:

- non risulta essere totalmente nella disponibilità dell'Ente e che pertanto si rende necessario procedere all'acquisizione attraverso la procedura di esproprio;
- è tipizzata dal vigente Piano Regolatore Generale come: "Strada in variante al PRG come da D.C.C. n. 65/2016 con la conservazione della suscettività edificatoria della maglia C1.4 - zona di espansione parzialmente urbanizzata";

Preso atto che con nota prot. n. 22974 del 21/10/2021 è stato comunicato alla ditta catastale proprietaria dell'area interessata dalla realizzazione dell'intervento di che trattasi, l'avviso di procedimento espropriativo ai sensi degli artt.11,16 e 17 del D.P.R. 08/06/2001, n. 327, come modificato dal D. Lgs. 27/12/2002, n. 302;

Che la nuova viabilità di collegamento, tra Via XX Maggio 1852 e Via Alcantarini, contribuirà a creare oggettive condizioni di sicurezza in termini di accessibilità e viabilità per tutti i residenti dell'intero isolato, intercluso tra il Largo Piscine e la Via XX Maggio 1852;

Che occorre procedere alla determinazione urgente dell'indennità di espropriazione e all'esproprio delle aree interessate dai lavori in argomento;

VISTI:

- gli atti richiamati nelle premesse;
- la L. 241/90 e ss.mm.ii.
- la legge 15/5/1997, n.127;
- il D. Lgs. 18/8/2000, n.267;
- la Legge Regionale 11/5/2001, n.13;
- il D.P.R. 8/6/2001, n.327 così come modificato dal D. Lgs. 27/12/2002, n.302;
- la Legge Regionale 22/2/2005, n.3;

COMUNICA

L'indennità determinata in via provvisoria, offerta col presente atto, è indicata come segue:

- ditta catastale:
  L. s.r.l. omissis…
  foglio 9 particella 1076 sup. mq.416
  mq.416 x €.55,00/mq = €.22.880,00

Qualora non venga condivisa l'indennità offerta, la ditta catastale proprietaria potrà presentare osservazioni scritte e depositare documenti entro trenta giorni dal ricevimento del presente atto.

Al proprietario che accetta l'indennità determinata, la stessa verrà versata dopo la presentazione dei documenti attestanti la titolarità della proprietà, la libertà da ipoteche, trascrizioni pregiudizievoli e la mancanza di diritti di terzi.
In caso di rifiuto espresso o silenzio, si procederà a norma degli artt. 20 e 21 del D.P.R. 327/2001, previo deposito della somma alla Cassa Depositi e Prestiti.
Che codesta ditta catastale, potrà optare per la conservazione dei diritti edificatori, con la cessione bonaria della zona di terreno interessata, con il ricevimento di una indennità commisurata al valore agricolo del terreno, pari ad € 4,00 al metro quadrato;

DECRETA

In favore del Comune di Capurso c.f. n. 80015110721 è disposta l'espropriazione dell'area di seguito descritta necessaria per la esecuzione dei lavori di realizzazione collegamento tra Via XX Maggio 1852 e Via Degli Alcantarini:

- ditta catastale:
  L. s.r.l. omissis…
  foglio 9 particella 1076 sup. mq.416

L'esecuzione del presente decreto di esproprio, viene fissata per il **giorno 28/12/2021 alle ore 10.00** con la continuazione. Si avverte che non presentandosi sul luogo dell'immobile indicato nel predetto giorno ed ora, personalmente o per mezzo di un procuratore, si procederà ugualmente alla redazione del verbale di consistenza ed immissione in possesso con l'assistenza di due testimoni la cui firma basterà a rendere valido il verbale che verrà redatto.
Il Responsabile del Procedimento è il sottoscritto arch. Riccardo Lorusso.

Incaricato di eseguire le necessarie operazioni tecniche è il Per. Agr. Giuseppe Tricase – tecnico incaricato.

Il presente decreto, dispone il passaggio del diritto di proprietà, sotto la condizione sospensiva che il medesimo decreto sia notificato ed eseguito ai sensi dell'art.23 – comma 1 – lett. f) del D.P.R. 8/6/2001, n.327 e s.m.i.;

Con la redazione del verbale di consistenza ed immissione in possesso, alla dichiarazione di accettazione o deposito presso la Cassa Depositi e Prestiti delle indennità, il decreto di esproprio, sarà registrato presso l'Agenzia delle Entrate.

Sarà, inoltre, notificato alla ditta interessata, trascritto in termini d'urgenza presso la competente Conservatoria dei Registri Immobiliari, annotato nei registri catastali e pubblicato sul B.U.R.P.

Chiunque si opponesse alle operazioni di cui sopra, incorrerà all'ammenda prevista dalla legge vigente.

La Forza Pubblica, se richiesta, dovrà prestare la propria assistenza per tutte le operazioni di esecuzione del presente atto.

Si richiede l'applicazione al presente atto delle agevolazioni di cui all'articolo 32 comma 2 del D.P.R. n. 601/1973 e successive modificazioni ed integrazioni, rientrando i trasferimenti in oggetto tra le ipotesi disciplinate dall'articolo 20 della legge 28 gennaio 1977 n. 10, come integrato dall'art. 1 comma 88, della Legge n. 205 del 27 dicembre 2017 (Legge di Stabilità 2018).

Esente da bollo, giusta leggi 21/11/1967, n.1149 e 22/10/1972, n.642.

IL RESPONSABILE DEL SETTORE ASSETTO DEL TERRITORIO
arch. Riccardo Lorusso

COMUNE DI CAPURSO
Decreto 6 dicembre 2021, n. 3
Esproprio.

IL RESPONSABILE DEL SETTORE ASSETTO DEL TERRITORIO

PREMESSO:

Che nel Comune di Capurso, è vigente il P.R.G. approvato ai sensi dell'art.16 della legge regionale n.56/1980 con D.G.R. n.6294 del 09/11/1992 e pubblicato sulla G.U. del 13/01/1993;

che con atto di indirizzo di cui alla Deliberazione di Giunta Municipale n. 46 del 21/04/2016 si è previsto di realizzare un'opera di pubblica utilità – viabilità carrabile di collegamento tra via XX Maggio 1852 e via degli Alcantarini – non conforme alle previsioni urbanistiche del vigente P.R.G. da eseguirsi ai sensi degli artt. 18 e 19 del D.P.R. 327/2001;

che con la Deliberazione di Consiglio Comunale n. 65 del 21/12/2016 recante: "Viabilita` di collegamento tra via XX Maggio 1852 e via degli Alcantarini. Approvazione variante urbanistica al PRG per la realizzazione di un'opera pubblica non conforme alle previsioni dello strumento urbanistico generale ai sensi del combinato disposto di cui agli artt. 10 – 11 – 18 – 19 del DPR 327/2001 e art. 12 della L.R. Puglia n. 03/2005. Apposizione del vincolo preordinato all'esproprio", si è proceduto ad approvare in via definitiva la variante allo strumento urbanistico generale derivante dalla realizzazione di un'opera pubblica non conforme alle previsioni di piano;
che con la Deliberazione di Consiglio Comunale n. 74 del 29/12/2017 si è proceduto a:

- rettificare e apporre definitivamente, sulle aree interessate dall'intervento di cui al piano particellare aggiornato allegato al suddetto provvedimento e al progetto definitivo dell'opera pubblica, il vincolo preordinato all'esproprio ai sensi del DPR. n. 327/2001 e della L.R. n. 3/2005, così come previsto dall'art. 9, c. 1 del DPR 327/2001, per la durata di anni 5 (cinque) entro i quali emanare il provvedimento che comporta la dichiarazione di pubblica utilità dell'opera, così come previsto dall'art. 9, c. 2 del DPR 327/2001;
- approvare, ai fini della dichiarazione di pubblica utilità, ai sensi dell'art. 12, c. 1, lett. a) del DPR 327/2001, il progetto definitivo dell'opera pubblica di che trattasi;
- disporre la dichiarazione di pubblica utilità dell'opera;

CONSIDERATO che con Deliberazione della Giunta Comunale n.122 del 14/10/2021 si è stabilito di:

- di ribadire la pubblica utilità del progetto di realizzazione di una nuova strada urbana tra via degli Alcantarini e via XX Maggio 1852, in termini di accessibilità e viabilità in condizioni di sicurezza per i cittadini, di rispetto delle componenti storico – culturali ed insediative dell'area circostante la Cappella della Madonna del Pozzo, di coerenza con il progetto di riqualificazione urbana di Largo Piscine, così come motivato nei precedenti atti amministrativi, ovvero la Deliberazione di Giunta Municipale n. 46 del 21/04/2016, la Deliberazione di Consiglio Comunale n. 65 del 21/12/2016 e la Deliberazione di Consiglio Comunale n. 74 del 29/12/2017;
- di prendere atto che il Settore Assetto del Territorio ha proceduto a redigere il piano particellare di esproprio con l'aggiornamento della relazione tecnica per la determinazione delle indennità, agli atti del Settore VI prot. n. 21886 del 09/10/2021, ai fini dell'espropriazione dei terreni interessati dall'intervento;

che la rideterminazione delle indennità di esproprio è stata eseguita sulla base di quanto previsto dalle Sentenze della Corte Costituzionale nn. 348-349 del 24/10/2007;

Atteso che l'area interessata dall'intervento:

- non risulta essere totalmente nella disponibilità dell'Ente e che pertanto si rende necessario procedere all'acquisizione attraverso la procedura di esproprio;
- è tipizzata dal vigente Piano Regolatore Generale come: "Strada in variante al PRG come da D.C.C. n. 65/2016 con la conservazione della suscettività edificatoria della maglia C1.4 - zona di espansione parzialmente urbanizzata";

Preso atto che con nota prot. n. 22974 del 21/10/2021 è stato comunicato alla ditta catastale proprietaria dell'area interessata dalla realizzazione dell'intervento di che trattasi, l'avviso di procedimento espropriativo ai sensi degli artt.11,16 e 17 del D.P.R. 08/06/2001, n. 327, come modificato dal D. Lgs. 27/12/2002, n. 302;

Che la nuova viabilità di collegamento, tra Via XX Maggio 1852 e Via Alcantarini, contribuirà a creare oggettive condizioni di sicurezza in termini di accessibilità e viabilità per tutti i residenti dell'intero isolato, intercluso tra il Largo Piscine e la Via XX Maggio 1852;

Che occorre procedere alla determinazione urgente dell'indennità di espropriazione e all'esproprio delle aree interessate dai lavori in argomento;

VISTI:

- gli atti richiamati nelle premesse;
- la L. 241/90 e ss.mm.ii.
- la legge 15/5/1997, n.127;
- il D. Lgs. 18/8/2000, n.267;
- la Legge Regionale 11/5/2001, n.13;
- il D.P.R. 8/6/2001, n.327 così come modificato dal D. Lgs. 27/12/2002, n.302;
- la Legge Regionale 22/2/2005, n.3;

COMUNICA

L'indennità determinata in via provvisoria, offerta col presente atto, è indicata come segue:

- ditta catastale:
  L. M. A. omissis…
  c.f.omissis…
  foglio 9 particella 1049 sup. mq.49
  mq.49 x €.55,00/mq = €.2.695,00
  foglio 9 particella 1050 sup. mq.85
  mq.85 x €.55,00/mq = €.4.675,00

Qualora non venga condivisa l'indennità offerta, la ditta catastale proprietaria potrà presentare osservazioni scritte e depositare documenti entro trenta giorni dal ricevimento del presente atto.

Al proprietario che accetta l'indennità determinata, la stessa verrà versata dopo la presentazione dei documenti attestanti la titolarità della proprietà, la libertà da ipoteche, trascrizioni pregiudizievoli e la mancanza di diritti di terzi.
In caso di rifiuto espresso o silenzio, si procederà a norma degli artt. 20 e 21 del D.P.R. 327/2001, previo deposito della somma alla Cassa Depositi e Prestiti.

Che codesta ditta catastale, potrà optare per la conservazione dei diritti edificatori, con la cessione bonaria della zona di terreno interessata, con il ricevimento di una indennità commisurata al valore agricolo del terreno, pari ad € 4,00 al metro quadrato;

DECRETA

In favore del Comune di Capurso c.f. n. 80015110721 è disposta l'espropriazione dell'area di seguito descritta

necessaria per la esecuzione dei lavori di realizzazione collegamento tra Via XX Maggio 1852 e Via Degli Alcantarini:

- ditta catastale:
  L. M. A. omissis…
  c.f.omissis…
  foglio 9 particella 1049 sup. mq.49
  foglio 9 particella 1050 sup. mq.85

L'esecuzione del presente decreto di esproprio, viene fissata per il **giorno 28/12/2021 alle ore 10.30** con la continuazione. Si avverte che non presentandosi sul luogo dell'immobile indicato nel predetto giorno ed ora, personalmente o per mezzo di un procuratore, si procederà ugualmente alla redazione del verbale di consistenza ed immissione in possesso con l'assistenza di due testimoni la cui firma basterà a rendere valido il verbale che verrà redatto.

Il Responsabile del Procedimento è il sottoscritto arch. Riccardo Lorusso.

Incaricato di eseguire le necessarie operazioni tecniche è il Per. Agr. Giuseppe Tricase – tecnico incaricato.

Il presente decreto, dispone il passaggio del diritto di proprietà, sotto la condizione sospensiva che il medesimo decreto sia notificato ed eseguito ai sensi dell'art.23 – comma 1 – lett. f) del D.P.R. 8/6/2001, n.327 e s.m.i.;

Con la redazione del verbale di consistenza ed immissione in possesso, alla dichiarazione di accettazione o deposito presso la Cassa Depositi e Prestiti delle indennità, il decreto di esproprio, sarà registrato presso l'Agenzia delle Entrate.

Sarà, inoltre, notificato alla ditta interessata, trascritto in termini d'urgenza presso la competente Conservatoria dei Registri Immobiliari, annotato nei registri catastali e pubblicato sul B.U.R.P.

Chiunque si opponesse alle operazioni di cui sopra, incorrerà all'ammenda prevista dalla legge vigente.

La Forza Pubblica, se richiesta, dovrà prestare la propria assistenza per tutte le operazioni di esecuzione del presente atto.

Si richiede l'applicazione al presente atto delle agevolazioni di cui all'articolo 32 comma 2 del D.P.R. n. 601/1973 e successive modificazioni ed integrazioni, rientrando i trasferimenti in oggetto tra le ipotesi disciplinate dall'articolo 20 della legge 28 gennaio 1977 n. 10, come integrato dall'art. 1 comma 88, della Legge n. 205 del 27 dicembre 2017 (Legge di Stabilità 2018).

Esente da bollo, giusta leggi 21/11/1967, n.1149 e 22/10/1972, n.642.

IL RESPONSABILE DEL SETTORE ASSETTO DEL TERRITORIO
arch. Riccardo Lorusso

COMUNE DI CONVERSANO
Decreto 6 dicembre 2021, n. 705
Esproprio.

IL DIRETTORE AREA LAVORI PUBBLICI

Premesso:

Che con Deliberazione n. 17 del 18/03/2019, il Consiglio Comunale di Conversano, ha approvato, il bilancio di previsione finanziario 2019-2021 e il Documento Unico di Programmazione (DUP);

Che è stata individuata la possibilità, utilizzando risorse finanziarie già stanziate nel Bilancio 2019/2021 di realizzare nell'area a sud di Conversano una rotatoria dotata di pista ciclabile ad intersezione di via San Pio da Pietrelcina con la parte urbana della Strada Provinciale n.101 verso Putignano, intervento già previsto nel vigente P.R.G.;

Che l'Ufficio Lavori Pubblici ha effettuato una analisi circa la fattibilità tecnico economica dell'intervento che prevede la realizzazione di una rotatoria a quattro bracci lungo la S.P.101 "Conversano-Putignano" al termine della zona antropizzata della città di Conversano;

Che l'intervento nel suo complesso costituisce un collegamento e completamento della urbanizzazione primaria dell'abitato a sud di Conversano e costituisce altresì indispensabile collegamento con la parallela Via Lorenzo il Magnifico, in corrispondenza dell'attuale intersezione con Via S. Pio da Pietrelcina;

Che con Deliberazione di Giunta Comunale n. 249 del 09/10/2019 è stato approvato lo studio di fattibilità tecnica economica "PROGETTO PER LA REALIZZAZIONE DELLA ROTATORIA LUNGO LA S.P. N. 101 "CONVERSANO-PUTIGNANO" dell'importo complessivo di €.400.000,00 redatto dall' Ufficio Lavori Pubblici;

Che con deliberazione n.105 del 28/12/2019, il Consiglio Comunale di Conversano, ha approvato il progetto ed ha reiterato il vincolo preordinato all'espropriazione, relativamente a detti lavori;

Che con deliberazione n.34 del 28/12/2020, il Consiglio Comunale di Conversano, ha approvato il progetto esecutivo, ed ha dichiarato la pubblica utilità dell'opera in argomento;

Che con nota del 14/10/2021, è stato comunicato alla ditta catastale interessata dal presente atto, avviso del procedimento, ai sensi degli artt.7 e 8 della legge n.241/90 e artt.11,16 e 17 del D.P.R. 8/6/2001, n.327 e s.m.i. e, a detto avviso, non sono pervenute osservazioni;

Che il progetto è corredato dal Piano Particellare di Esproprio redatto in base alle Sentenze della Corte Costituzionale nn.348-349 del 24/10/2007;

Che occorre procedere alla determinazione urgente dell'indennità e all'esproprio delle aree interessate da detti lavori;

VISTI:
- la L. 241/90 e ss.mm.ii.
- la legge 15/5/1997, n.127;
- il D. Lgs. 18/8/2000, n.267;
- la Legge Regionale 11/5/2001, n.13;

- il D.P.R. 8/6/2001, n.327 così come modificato dal D. Lgs. 27/12/2002, n.302;
- la Legge Regionale 22/2/2005, n.3;

COMUNICA

L' indennità determinata in via provvisoria, offerta col presente atto, è indicata come segue:

- ditta catastale:
  C. M. A. omissis…
  c.f.omissis…
  foglio 54 particella 2123 sup. mq.1.028
  mq.1.028 x €.14,50/mq = €.14.906,00

Qualora non venga condivisa l'indennità offerta, la ditta catastale proprietaria potrà presentare osservazioni scritte e depositare documenti entro trenta giorni dal ricevimento del presente atto.

Al proprietario che accetta l'indennità determinata, è riconosciuto l'aumento del 10%. Detta indennità, verrà versata dopo la presentazione dei documenti attestanti la titolarità della proprietà, la libertà della stessa da ipoteche e trascrizioni pregiudizievoli e la mancanza di diritti di terzi.

In caso di rifiuto espresso o silenzio, si procederà a norma degli artt.20 e 21 del D.P.R. 327/2001, previo deposito della somma alla Cassa Depositi e Prestiti.

Con la redazione del verbale di consistenza ed immissione in possesso verranno individuati eventuali manufatti da demolire, che saranno oggetto di apposito provvedimento integrativo di determinazione indennità.

DECRETA

In favore del Comune di Conversano c.f. n.00812180727 è disposta l'espropriazione dell'area di seguito descritta necessaria per la esecuzione dei lavori di "REALIZZAZIONE DELLA ROTATORIA LUNGO LA S.P. N. 101 "CONVERSANO-PUTIGNANO":

- ditta catastale:
  C. M. A. omissis…
  c.f.omissis…
  foglio 54 particella 2123 sup. mq.1.028

L'esecuzione del presente decreto di esproprio, viene fissata per il **giorno 21/12/2021 alle ore 10.00** con la continuazione. Si avverte che non presentandosi sul luogo dell'immobile indicato nel predetto giorno ed ora, personalmente o per mezzo di un procuratore, si procederà ugualmente alla redazione del verbale di consistenza ed immissione in possesso con l'assistenza di due testimoni la cui firma basterà a rendere valido il verbale che verrà redatto.
Il Responsabile del Procedimento è il sottoscritto Ing. Michele Maurantonio.

Incaricati di eseguire le necessarie operazioni tecniche sono:
L'Arch. Gaetana Marasciulo – tecnico comunale ed il Per. Agr. Giuseppe Tricase – tecnico incaricato

Il presente decreto, dispone il passaggio del diritto di proprietà, sotto la condizione sospensiva che il medesimo decreto sia notificato ed eseguito ai sensi dell'art.23 – comma 1 – lett.f) del D.P.R. 8/6/2001, n.327 e sm.i.;

Con la redazione del verbale di consistenza ed immissione in possesso, alla dichiarazione di accettazione o deposito presso la Cassa Depositi e Prestiti delle indennità, il decreto di esproprio, sarà registrato presso l'Agenzia delle Entrate.

Sarà, inoltre, notificato alla ditta interessata, trascritto in termini d'urgenza presso la competente Conservatoria dei Registri Immobiliari, annotato nei registri catastali e pubblicato sul B.U.R.P.

Chiunque si opponesse alle operazioni di cui sopra, incorrerà all'ammenda prevista dalla legge vigente.

La Forza Pubblica, se richiesta, dovrà prestare la propria assistenza per tutte le operazioni di esecuzione del presente atto.

Si richiede l'applicazione al presente atto delle agevolazioni di cui all'articolo 32 comma 2 del D.P.R. n. 601/1973 e successive modificazioni ed integrazioni, rientrando i trasferimenti in oggetto tra le ipotesi disciplinate dall'articolo 20 della legge 28 gennaio 1977 n. 10, come integrato dall'art. 1 comma 88, della Legge n. 205 del 27 dicembre 2017 (Legge di Stabilità 2018).

Esente da bollo, giusta leggi 21/11/1967, n.1149 e 22/10/1972, n.642.

lì, 06/12/2021

IL DIRETTORE
AREA LAVORI PUBBLICI
Ing. Michele Maurantonio

COMUNE DI CONVERSANO
Decreto 6 dicembre 2021, n. 706
Esproprio.

IL DIRETTORE AREA LAVORI PUBBLICI

Premesso:

Che con Deliberazione n. 17 del 18/03/2019, il Consiglio Comunale di Conversano, ha approvato, il bilancio di previsione finanziario 2019-2021 e il Documento Unico di Programmazione (DUP);
Che è stata individuata la possibilità, utilizzando risorse finanziarie già stanziate nel Bilancio 2019/2021 di realizzare nell'area a sud di Conversano una rotatoria dotata di pista ciclabile ad intersezione di via San Pio da Pietrelcina con la parte urbana della Strada Provinciale n.101 verso Putignano, intervento già previsto nel vigente P.R.G.;

Che l'Ufficio Lavori Pubblici ha effettuato una analisi circa la fattibilità tecnico economica dell'intervento che prevede la realizzazione di una rotatoria a quattro bracci lungo la S.P.101 "Conversano-Putignano" al termine della zona antropizzata della città di Conversano;

Che l'intervento nel suo complesso costituisce un collegamento e completamento della urbanizzazione primaria dell'abitato a sud di Conversano e costituisce altresì indispensabile collegamento con la parallela Via Lorenzo il Magnifico, in corrispondenza dell'attuale intersezione con Via S. Pio da Pietrelcina;

Che con Deliberazione di Giunta Comunale n. 249 del 09/10/2019 è stato approvato lo studio di fattibilità tecnica economica "PROGETTO PER LA REALIZZAZIONE DELLA ROTATORIA LUNGO LA S.P. N. 101 "CONVERSANO-PUTIGNANO" dell'importo complessivo di €.400.000,00 redatto dall' Ufficio Lavori Pubblici;

Che con deliberazione n.105 del 28/12/2019, il Consiglio Comunale di Conversano, ha approvato il progetto ed ha reiterato il vincolo preordinato all'espropriazione, relativamente a detti lavori;

Che con deliberazione n.34 del 28/12/2020, il Consiglio Comunale di Conversano, ha approvato il progetto esecutivo, ed ha dichiarato la pubblica utilità dell'opera in argomento;

Che con nota del 14/10/2021, è stato comunicato alla ditta catastale interessata dal presente atto, avviso del procedimento, ai sensi degli artt.7 e 8 della legge n.241/90 e artt.11,16 e 17 del D.P.R. 8/6/2001, n.327 e s.m.i. e, a detto avviso, non sono pervenute osservazioni;

Che il progetto è corredato dal Piano Particellare di Esproprio redatto in base alle Sentenze della Corte Costituzionale nn.348-349 del 24/10/2007;

Che occorre procedere alla determinazione urgente dell'indennità e all'esproprio delle aree interessate da detti lavori;

VISTI:
- la L. 241/90 e ss.mm.ii.
- la legge 15/5/1997, n.127;
- il D. Lgs. 18/8/2000, n.267;
- la Legge Regionale 11/5/2001, n.13;
- il D.P.R. 8/6/2001, n.327 così come modificato dal D. Lgs. 27/12/2002, n.302;
- la Legge Regionale 22/2/2005, n.3;

COMUNICA

L' indennità determinata in via provvisoria, offerta col presente atto, è indicata come segue:

- ditta catastale:
  C. A. M. R. omissis… propr. 3/12
  c.f.omissis…
  C. M. omissis… propr. 2/12
  c.f.omissis…
  C. M. R. omissis… propr. 3/12
  c.f.omissis…
  C. R. V. omissis… propr. 2/12
  c.f.omissis…
  R. M. omissis… propr. 1/12
  c.f.omissis…
  R. S. omissis… propr. 1/12
  c.f.omissis…
  foglio 66 particella 244 sup. mq.3
  mq.3 x €.14,50/mq = €.43,50
  foglio 66 particella 250 sup. mq.175
  mq.175 x €.14,50/mq = €.2.537,50
  foglio 66 particella 253 sup. mq.98
  mq.98 x €.14,50/mq = €.1.421,00

Qualora non venga condivisa l'indennità offerta, la ditta catastale proprietaria potrà presentare osservazioni scritte e depositare documenti entro trenta giorni dal ricevimento del presente atto.

Al proprietario che accetta l'indennità determinata, è riconosciuto l'aumento del 10%. Detta indennità, verrà versata dopo la presentazione dei documenti attestanti la titolarità della proprietà, la libertà della stessa da ipoteche e trascrizioni pregiudizievoli e la mancanza di diritti di terzi.

In caso di rifiuto espresso o silenzio, si procederà a norma degli artt.20 e 21 del D.P.R. 327/2001, previo deposito della somma alla Cassa Depositi e Prestiti.

Con la redazione del verbale di consistenza ed immissione in possesso verranno individuati eventuali manufatti da demolire, che saranno oggetto di apposito provvedimento integrativo di determinazione indennità.

DECRETA

In favore del Comune di Conversano c.f. n.00812180727 è disposta l'espropriazione dell'area di seguito descritta necessaria per la esecuzione dei lavori di "REALIZZAZIONE DELLA ROTATORIA LUNGO LA S.P. N. 101 "CONVERSANO-PUTIGNANO":

- ditta catastale:
  C. A. M. R. omissis… propr. 3/12
  c.f.omissis…
  C. M. omissis… propr. 2/12
  c.f.omissis…

C. M. R. omissis… propr. 3/12
c.f.omissis…
C. R. V. omissis… propr. 2/12
c.f.omissis…
R. M. omissis… propr. 1/12
c.f.omissis…
R. S. omissis… propr. 1/12
c.f.omissis…
foglio 66 particella 244 sup. mq.3
foglio 66 particella 250 sup. mq.175
foglio 66 particella 253 sup. mq.98

L'esecuzione del presente decreto di esproprio, viene fissata per il **giorno 21/12/2021 alle ore 9.30** con la continuazione. Si avverte che non presentandosi sul luogo dell'immobile indicato nel predetto giorno ed ora, personalmente o per mezzo di un procuratore, si procederà ugualmente alla redazione del verbale di consistenza ed immissione in possesso con l'assistenza di due testimoni la cui firma basterà a rendere valido il verbale che verrà redatto.
Il Responsabile del Procedimento è il sottoscritto Ing. Michele Maurantonio.

Incaricati di eseguire le necessarie operazioni tecniche sono:
L'Arch. Gaetana Marasciulo – tecnico comunale ed il Per. Agr. Giuseppe Tricase – tecnico incaricato.

Il presente decreto, dispone il passaggio del diritto di proprietà, sotto la condizione sospensiva che il medesimo decreto sia notificato ed eseguito ai sensi dell'art.23 – comma 1 – lett.f) del D.P.R. 8/6/2001, n.327 e sm.i.;

Con la redazione del verbale di consistenza ed immissione in possesso, alla dichiarazione di accettazione o deposito presso la Cassa Depositi e Prestiti delle indennità, il decreto di esproprio, sarà registrato presso l'Agenzia delle Entrate.

Sarà, inoltre, notificato alla ditta interessata, trascritto in termini d'urgenza presso la competente Conservatoria dei Registri Immobiliari, annotato nei registri catastali e pubblicato sul B.U.R.P.

Chiunque si opponesse alle operazioni di cui sopra, incorrerà all'ammenda prevista dalla legge vigente.

La Forza Pubblica, se richiesta, dovrà prestare la propria assistenza per tutte le operazioni di esecuzione del presente atto.

Si richiede l'applicazione al presente atto delle agevolazioni di cui all'articolo 32 comma 2 del D.P.R. n. 601/1973 e successive modificazioni ed integrazioni, rientrando i trasferimenti in oggetto tra le ipotesi disciplinate dall'articolo 20 della legge 28 gennaio 1977 n. 10, come integrato dall'art. 1 comma 88, della Legge n. 205 del 27 dicembre 2017 (Legge di Stabilità 2018).

Esente da bollo, giusta leggi 21/11/1967, n.1149 e 22/10/1972, n.642.

lì, 06/12/2021

IL DIRETTORE
AREA LAVORI PUBBLICI
Ing. Michele Maurantonio

COMUNE DI RUVO DI PUGLIA

Avviso approvazione del Piano di Lottizzazione del Comparto 4 a Calendano".

IL DIRETTORE DELL'AREA 5 EDILIZIA E URBANISTICA

RENDE NOTO

che con deliberazione di Giunta Comunale n. 244 del 01.12.2021, è stata approvato il Piano di Lottizzazione del Comparto 4 a Calendano - ai sensi dell'art. 27 della legge regionale n. 56/1980.

La documentazione è pubblicata sul sito istituzionale dell'Ente alla pagina Amministrazione Trasparente, pianificazione governo del territorio.

Il Direttore Area 5 – Edilizia e Urbanistica
arch. Francesca SORRICARO

COMUNE DI LIZZANO
Determinazione 7 dicembre 2021, n. 1331
Nulla osta a svincolo indennità depositate.

COMUNE DI LIZZANO
Provincia di Taranto

SETTORE LAVORI PUBBLICI

DETERMINAZIONE DEL RESPONSABILE DEL SERVIZIO

REGISTRO GENERALE N. 1331 DEL 07/12/2021

REGISTRO DI SETTORE N. 205 DEL 07/12/2021

OGGETTO: LAVORI DI REALIZZAZIONE DELLA SCUOLA ELEMENTARE IN VIA MASCAGNI. NULLA OSTA ALLO SVINCOLO DELLA INDENNITÀ DI CUI AL DEPOSITO DEFINITIVO N. NAZIONALE 1368236/2021 E N. PROVINCIALE 170127/2021

IL RESPONSABILE DEL SERVIZIO

Premesso che
Con decreto prefettizio n. 1 del 17/03/2021 è stata disposta l'acquisizione sanante, ai sensi dell'art. 42-bis del DPR n. 427/2001 s.m.i., del terreno distinto in catasto al foglio 11, particella 14236 di mq 3.956, di proprietà delle ditte (*omissis*) e (*omissis*);
Nello stesso atto sono stati determinati, relativamente all'opera in oggetto, gli indennizzi ex art. 42 bis D.P.R. 327/2001 per la somma complessiva di € 214.322,89 spettanti alle ditte interessate;
Con nota registrata al prot. n. 8517 del 02/07/2021, i signori (*omissis*) e (*omissis*), per il tramite dello Studio Legale (*omissis*), hanno chiesto lo svincolo dell'indennità depositata, fatta salva la prosecuzione del giudizio in corso;
Con la suddetta nota gli interessati hanno rilasciato ai sensi dell'art. 47 del DPR n. 445/2000, la dichiarazione attestante:
- di essere i proprietari unici soggetti legittimati a percepire l'indennità di esproprio richiesta;
- che sul terreno espropriato non sussistono diritti di terzi e che lo stesso terreno è libero da pesi, trascrizioni, iscrizioni e comunque da qualsiasi rivendicazione di terzi;
- assunzione di ogni responsabilità in relazione ad eventuali pesi, diritti, pretese, azioni e/o rivendicazioni di soggetti terzi sulla indennità espropriativa, obbligandosi a tenere indenni e a manlevare il Comune di Lizzano e il Ministero dell'Economia e Finanze – Ragioneria Territoriale dello Stato, da ogni eventuale diritto, pretesa, azione e/o rivendicazione proveniente da soggetti terzi;

Richiamata la determina di settore n. 166 del 08/10/2021 (R.G. n. 1041/2021) con la quale è stato disposto il deposito presso il M.E.F. - Ragioneria Territoriale dello Stato di Bari – Gestione Servizio Depositi Definitivi Conto Terzi (Cassa Depositi e Prestiti) dell'indennità a titolo di indennità per acquisizione sanante,
Vista la comunicazione n. 0095693 del 21/10/2021, da parte del M.E.F. - Ragioneria Territoriale dello Stato di

Bari/Barletta-Andria-Trani, registrata da questo Ente al prot. n. 13437 del 21/07/2021, in merito all'apertura in data 19/10/2021 del deposito numero nazionale 1368236 – numero provinciale 170127, dell'importo di € 214.322,89 per indennità di acquisizione sanante del terreno in agro di Lizzano (Ta) al foglio 11 particella 14236, per conto del Comune di Lizzano a favore di (*omissis*) e (*omissis*);

Vista la comunicazione del Responsabile dei Servizi Finanziari dell'Ente, registrata al prot. n. 13466/2021 del 22/10/2021, in merito all'avvenuta emissione dell'ordinativo di pagamento n. 2352 del 22/10/2021 di € 214.322,89 in esecuzione alla determinazione Reg. Gen. n. 1041 in data 8/10/2021;

Precisato che con determina di settore n. . 185 del 04/11/2021 (R.G. n. 1149/2021) è stata revocata la determinazione di Settore n. 179 del 22/10/2021 (R.G. n. 1106/2021) avente ad oggetto: "Lavori di realizzazione della scuola elementare in via Mascagni. Nulla osta allo svincolo della indennità per acquisizione sanante di cui al deposito definitivo n. nazionale 1368236/2021 e n. provinciale 170127/2021", affissa all'Albo Pretorio on line al n. 1708 del 22/10/2021, poiché, con nota n. 0098853.28-10-2021, il M.E.F. - Ragioneria Territoriale dello Stato di Bari/Barletta-Andria-Trani ha restituito la determinazione di svincolo, in quanto alla data della stessa il deposito n. 1368236 non risultava perfezionato per il mancato versamento della somma di € 214.322,89;

Vista, altresì, l'ulteriore nota da parte del Responsabile del Servizio Finanziario dell'Ente, registrata al prot. n. 13774 del 29/10/2021, con la quale si comunica che, a seguito dell'ordinativo n. 2352 del 22/10/2021, il Tesoriere comunale ha proceduto al pagamento della somma di € 214.322,89 giusta quietanza del 26/10/2021;

Vista la comunicazione n. 0117614.06-12-2021 del M.E.F. - Ragioneria Territoriale dello Stato di Bari/Barletta-Andria-Trani di perfezionamento di iscrizione del deposito definitivo n. 1368236, registrata al prot. n. 15724 del 06/12/201;

Rilevato che ai sensi dell'art.35 del D.Lgs. 327/2001 l'importo di cui sopra è assoggettato alla ritenuta di imposta del 20%, in quanto l'area acquisita ricade, ai sensi degli strumenti urbanistici vigenti del Comune di Lizzano, all'interno della zona omogenea Bb;

Dato atto che i proprietari legittimati a percepire l'indennità di esproprio per acquisizione sanante con la nota prot. n. 8517 del 02/07/2021, come sopra già riportato, hanno rilasciato le dichiarazioni ai sensi dell'art. 47 del DPR n. 445/2000 in merito all'assenza, presso i registri immobiliari, di iscrizioni, trascrizioni e annotazioni di diritti o di azioni di terzi e l'inesistenza di atti di opposizione al pagamento dell'indennità;

Visto il certificato ipotecario n. TA71914/2021, rilasciato dall'Agenzia delle Entrate – Direzione Provinciale di Taranto – Servizio di Pubblicità Immobiliare, da cui risulta l'assenza di annotazioni per l'immobile censito in catasto terreni al foglio 11 particella 14236;

Dato atto che, ai sensi dell'art. 28 del d.P.R. n. 327/2001, risulta:

- l'assenza, presso i registri immobiliari, di iscrizioni, trascrizioni e annotazioni di diritti o di azioni di terzi;
- l'inesistenza di atti di opposizione al pagamento dell'indennità, pervenuti a questo Settore;

Rappresentato che nulla osta allo svincolo delle somme già depositate a titolo di indennità di esproprio;

DETERMINA

1. **Di** prendere atto ed accettare la premessa narrativa quale parte integrante e sostanziale nonché motivazione del dispositivo del presente atto.

2. **Di** rilasciare il Nullaosta al pagamento della somma depositata presso il M.E.F. - Ragioneria Territoriale dello Stato di Bari/Barletta-Andria-Trani - con sede in via Demetrio Marin n. 3 – 70125 Bari/Barletta-Andria -Trani a titolo di indennizzo, ex art. 42 bis D.P.R. 327/2001, di cui al seguente deposito definitivo del 19/10/2021:
   - numero nazionale 1368236
   - numero provinciale 170127
   - importo di € 214.322,89
   - per indennità di acquisizione sanante del terreno in agro di Lizzano (Ta) al foglio 11 particella 14236, per conto del Comune di Lizzano (Ta) a favore di (*omissis*) e (*omissis*).

3. **Di** autorizzare, per effetto, la Ragioneria Territoriale dello Stato di Bari/Barletta-Andria-Trani Servizio Depositi Definitivi al pagamento in favore dei predetti beneficiari della somma complessiva di € 214.322,89 di cui al precedente punto 2 del presente provvedimento.

4. **Di** dare atto che l'importo di cui sopra deve essere assoggettato alla ritenuta di imposta del 20% in quanto l'area acquisita ricade, ai sensi degli strumenti urbanistici vigenti del Comune di Lizzano, all'interno della zona omogenea Bb della pianificazione urbanistica.

5. **Di** precisare che con nota prot. n. 8517 del 02/07/2021, in copia allegata al presente atto, i proprietari legittimati a percepire l'indennità di esproprio per acquisizione sanante hanno rilasciato le dichiarazioni ai sensi dell'art. 47 del DPR n. 445/2000, attestando:
   - di essere i proprietari unici soggetti legittimati a percepire l'indennità di esproprio richiesta;
   - che sul terreno espropriato non sussistono diritti di terzi e che lo stesso terreno è libero da pesi, trascrizioni, iscrizioni e comunque da qualsiasi rivendicazione di terzi;
   - l'assunzione di ogni responsabilità in relazione ad eventuali pesi, diritti, pretese, azioni e/o rivendicazioni di soggetti terzi sulla indennità espropriativa, obbligandosi a tenere indenni e a manlevare il Comune di Lizzano e il Ministero dell'Economia e Finanze – Ragioneria Territoriale dello Stato, da ogni eventuale diritto, pretesa, azione e/o rivendicazione proveniente da soggetti terzi.

6. **Di** dare atto che i dati identificativi delle ditte beneficiarie sono contenuti nell'allegato che forma parte integrante e sostanziale del presente atto e che non è oggetto di pubblicazione nel rispetto del principio di necessità nel trattamento dei dati personali.

7. **Di** precisare che:
   - la presente determinazione sarà trasmessa alla ditta interessata e pubblicata per estratto sul B.U.R. della Regione Puglia e all'Albo Pretorio on line del Comune di Lizzano;
   - coloro che hanno diritti, ragioni, pretese sul pagamento della predetta indennità possono proporre opposizione entro i trenta giorni successivi dalla pubblicazione delle presente determinazione sull'Albo Pretorio on line del Comune di Lizzano, esclusivamente mediante posta certificata da inoltrare al seguente indirizzo: protocollo.comunelizzano.ta@pec.rupar.puglia.it
   - il presente provvedimento diventa esecutivo col decorso del termine di trenta giorni dal compimento delle citate formalità di pubblicazione, se non è proposta opposizione da terzi.

Il Responsabile del Servizio
arch. Rosanna Borsci

Appalti – Bandi, Concorsi e Avvisi

Appalti

CONSIGLIO REGIONALE PUGLIA - DELIBERAZIONE DELL'UFFICIO DI PRESIDENZA 9 dicembre 2021, n. 74

Programma biennale 2021-2022 degli acquisti di forniture e servizi di importo pari o superiore a 40.000 euro, di competenza del Consiglio Regionale della Puglia, ai sensi dell'art. 21 del D.Lgs. 50/2016 e del decreto n. 14 del 16/01/2018 - Integrazione.

L'anno **2021**, addì **09** del mese di **dicembre**, in Bari, nella residenza del Consiglio, previo regolare invito, si è riunito l'Ufficio di Presidenza nelle persone dei Signori:

			PRES.	ASS.
Presidente del Consiglio	:	Loredana CAPONE	**SI**	
Vice Presidente del Consiglio	:	Cristian CASILI	**SI**	
" " "	:	Giannicola DE LEONARDIS		**SI**
Consigliere Segretario	:	Sergio CLEMENTE	**SI**	
" " "	:	Giacomo Diego GATTA	**SI**	

Constatata la presenza del numero legale per la validità della seduta, la Presidente Loredana Capone assume la presidenza e dichiara aperta la stessa.

Assiste il Segretario Generale del Consiglio, avv. Domenica Gattulli.

La Presidente del Consiglio Regionale, Loredana Capone, sulla base dell'istruttoria espletata dalla PO Controlli procedimentali e gestione rischi specifici, così come confermata dal Dirigente della Sezione "Servizi ICT, programmazione acquisti e contratti", riferisce quanto segue:

L'art. 21 del codice degli appalti, approvato con Decreto Legislativo del 18 aprile 2016 n. 50 e ss.mm.ii., prevede, per le Amministrazioni aggiudicatrici, l'adozione del Programma biennale degli acquisti di forniture e servizi di importo unitario stimato pari o superiore ad € 40.000,00, secondo le modalità definite nel successivo decreto attuativo da predisporre a cura del Ministero delle Infrastrutture e dei Trasporti di concerto con il Ministero delle Finanze.

Il MIT, con decreto n. 14/2018, ha regolamentato le procedure e gli schemi-tipo da adottare per la redazione e la pubblicazione del programma biennale per l'acquisizione di forniture e servizi e dei relativi aggiornamenti annuali.

Tale decreto, come indicato all'articolo 9, ha trovato applicazione con riferimento agli acquisti di forniture e servizi, a decorrere dal periodo di programmazione 2019-2020, prevedendo, all'art. 7 comma 6, che gli enti pubblici territoriali debbano approvare il Programma biennale degli acquisti di forniture e servizi entro novanta giorni dalla data di decorrenza degli effetti del proprio bilancio. Le esigenze di acquisto ivi contenute, infatti, devono essere formulate nel rispetto dei documenti programmatori ed in coerenza con il bilancio di previsione per l'esercizio finanziario 2021 e pluriennale 2021-2023 del Consiglio Regionale.

Premesso che:

- il Consiglio Regionale della Puglia con Deliberazione dell'Ufficio di Presidenza n. 308 del 22/10/2020 ha approvato il primo Programma elaborato secondo i criteri previsti dal MIT;
- con deliberazione dell'Ufficio di Presidenza n. 24 del 17 marzo 2021 il Consiglio regionale ha approvato il Programma biennale degli acquisti di forniture e servizi relativo al biennio 2021/2022;
- l'art. 7, comma 8, del decreto del Ministero delle Infrastrutture e dei Trasporti n. 14/2018 stabilisce che "*I programmi biennali degli acquisti di forniture e servizi sono modificabili nel corso dell'anno, previa apposita approvazione dell'organo competente …. qualora le modifiche riguardino […]:*

  b) l'aggiunta di uno o più acquisti in conseguenza di atti amministrativi adottati a livello statale o regionale;"

Considerato che:

- con determinazione n. 407/2020 l'Agenzia per l'Italia Digitale ha adottato le nuove "*Linee guida per la formazione, gestione e conservazione dei documenti informatici"*
- con determinazione n. 371/2021 di AgID, successiva alla approvazione del programma biennale degli acquisti del Consiglio regionale, sono state approvate modifiche alle "Linee Guida sulla formazione, gestione e conservazione dei documenti informatici;
- con il decreto "semplificazioni bis", d.l. 77/2021, convertito con modificazioni con legge 29 luglio 2021, n. 108, sono state apportate ulteriori modifiche al codice dell'Amministrazione digitale;
- la Sezione Biblioteca e Comunicazione Istituzionale ha manifestato l'esigenza di acquisire abbonamenti di durata triennale per riviste e banche date per il triennio 2022/2024, al fine di ottenere risparmi aggregando l'intervento;

Alla luce di quanto sopra, ricorrendo le condizioni di cui all'art. 7, comma 8, del decreto ministeriale n. 14/2018, si rende necessario integrare il programma approvato con DUP n. 24/2021 con un due ulteriore interventi recante rispettivamente "*Adeguamento dei servizi di interoperabilità del sistema DIDOC per la conservazione a norma, la produzione dei documenti informatici e la gestione degli eventi da remoto*" e "*Acquisto abbonamenti banche date e riviste".*

Tanto premesso, il Presidente invita, quindi, l'Ufficio di Presidenza a deliberare al riguardo.

Verifica ai sensi del d.lgs. 196/2003 e del Regolamento UE 2016/679
Garanzia alla riservatezza

La pubblicazione dell'atto all'albo e nel portale istituzionale del Consiglio regionale, salve le garanzie previste dalla legge n. 241/90 in tema di accesso ai documenti amministrativi, avviene nel rispetto della tutela alla riservatezza dei cittadini, secondo quanto disposto dal Regolamento UE 2016/679 e dal d.lgs. 196/2003, così come novellato dal d. lgs. 101/2018, in materia di protezione di dati personali

ADEMPIMENTI CONTABILI DI CUI AL D.LGS. 118/2011, ALLA L.R. N. 28/2001 E AL REGOLAMENTO DI AMMINISTRAZIONE E CONTABILITA' DEL CONSIGLIO REGIONALE

La presente deliberazione non comporta implicazioni di natura finanziaria, sia di entrata che di spesa, e dalla stessa non deriva alcun onere del bilancio del Consiglio regionale

L'UFFICIO DI PRESIDENZA

Udita e fatta propria la relazione della Presidente Loredana Capone;

VISTO lo Statuto della Regione Puglia;

VISTO l'art. 59 della L.R. n. 1 del 7.01.2004;

VISTA La L.R. n. 7 del 12.05.2004;

VISTA la L.R. n. 6 del 21.03.2007, recante "Norme sull'autonomia organizzativa, funzionale e contabile del Consiglio Regionale;

VISTA la sottoscrizione posta in calce alla presente deliberazione;

VISTI gli artt. 25 e 26 del Regolamento di Organizzazione del Consiglio Regionale adottato con Deliberazione dell'Ufficio di Presidenza n. 39 del 20.4.2016, come modificato da ultimo con DUP n. 214 del 14.3.2019;

VISTA la Deliberazione dell'Ufficio di Presidenza n. 1 del 16/12/2020, di approvazione del Bilancio di Previsione del Consiglio regionale per l'esercizio finanziario 2021 e pluriennale 2021-2023;

Vista la L.R. n. 36 del 30/12/2020 di approvazione del Bilancio di previsione della Regione Puglia per l'esercizio finanziario 2021 e pluriennale 2021 /2023;

All'unanimità dei voti espressi nei modi di legge

DELIBERA

Per le motivazioni riportate in narrativa che qui si intendono integralmente riportate:

- di approvare, ai sensi dell'art. 21 del D.Lgs. 50/2016 e del decreto n. 14 del 16/01/2018, la versione aggiornata del "*Programma biennale 2021-2022 degli acquisti di forniture e servizi di importo pari o superiore a 40.000 euro, di competenza del Consiglio Regionale della Puglia"* (Allegato A quale parte integrante e sostanziale del presente provvedimento), che integra la versione approvata con DUP 24/2021 con l'intervento descritto in premessa;
- di dare atto che il programma è approvato nel rispetto dei documenti programmatori e in coerenza con il bilancio regionale;
- di notificare il presente provvedimento alla Segreteria Generale della Presidenza della Giunta Regionale e al Responsabile della Prevenzione della Corruzione e della Trasparenza della Regione Puglia;
- di pubblicare il *Programma biennale 2021-2022 degli acquisti di forniture e servizi di importo pari o superiore a 40.000 euro*, di competenza del Consiglio Regionale della Puglia, nella sua versione integrale sul sito informatico del Ministero delle infrastrutture e dei trasporti e dell'Osservatorio regionale dei Contratti Pubblici;
- di pubblicare il presente provvedimento sul sito web del Consiglio Regionale e sulla Bacheca elettronica del Consiglio regionale, nonché nella Sezione Amministrazione Trasparente del sito web del Consiglio Regionale.
- di trasmettere il presente provvedimento ai Dirigenti del Consiglio Regionale;
- di incaricare il Segretario Generale del Consiglio Regionale di inviare copia del presente atto agli Uffici del Bollettino per la sua pubblicazione sul B.U.R.P

Il Segretario Generale del Consiglio — La Presidente

Domenica Gattulli — Loredana Capone

PROGRAMMA BIENNALE DEGLI ACQUISTI DI FORNITURE E SERVIZI 2021/2022 DELL'AMMINISTRAZIONE Consiglio Regionale della Puglia

SCHEDA A: QUADRO DELLE RISORSE NECESSARIE ALLA REALIZZAZIONE DEL PROGRAMMA

TIPOLOGIA RISORSE	ARCO TEMPORALE DI VALIDITÀ DEL PROGRAMMA		
	Disponibilità finanziaria (1)		Importo Totale (2)
	Primo anno	Secondo anno	
risorse derivate da entrate aventi destinazione vincolata per legge	0.00	0.00	0.00
risorse derivate da entrate acquisite mediante contrazione di mutuo	0.00	0.00	0.00
risorse acquisite mediante apporti di capitali privati	0.00	0.00	0.00
stanziamenti di bilancio	1,052,840.00	1,306,861.00	2,359,701.00
finanziamenti acquisibili ai sensi dell'articolo 3 del decreto-legge 31 ottobre 1990, n. 310, convertito con modificazioni dalla legge 22 dicembre 1990, n. 403	0.00	0.00	0.00
risorse derivanti da trasferimento di immobili	0.00	0.00	0.00
altro	0.00	0.00	0.00
totale	1,052,840.00	1,306,861.00	2,359,701.00

Il referente del programma

Bavaro Vito

Note:

(1) La disponibilità finanziaria di ciascuna annualità è calcolata come somma delle informazioni elementari relative ai costi annuali di ciascun acquisto intervento di cui alla scheda B.

(2) L'importo totale delle risorse necessarie alla realizzazione del programma biennale è calcolato come somma delle due annualità

PROGRAMMA BIENNALE DEGLI ACQUISTI DI FORNITURE E SERVIZI 2021/2022 DELL'AMMINISTRAZIONE Consiglio Regionale della Puglia

SCHEDA B: ELENCO DEGLI ACQUISTI DEL PROGRAMMA

Codice Unico Intervento - CUI (1)	Annualità nella quale si prevede di dare avvio alla procedura di affidamento	Codice CUP (2)	Acquisto ricompreso nell'importo complessivo di un lavoro o di altra acquisizione presente in programmazione di lavori, forniture e servizi (Tabella B.2bis)	CUI lavoro o altra acquisizione nel cui importo complessivo l'acquisto è eventualmente ricompreso (3)	Lotto funzionale (4)	Ambito geografico di esecuzione dell'acquisto Codice NUTS	Settore	CPV (5)	Descrizione dell'acquisto	Livello di priorità (6) (Tabella B.1)	Responsabile del Procedimento (7)	Durata del contratto	L'acquisto è relativo a nuove affidamento di contratto in essere (8)	STIMA DEI COSTI DELL'ACQUISTO						CENTRALE DI COMMITTENZA O SOGGETTO AGGREGATORE AL QUALE SI FARA' RICORSO PER L'ESPLETAMENTO DELLA PROCEDURA DI AFFIDAMENTO (11)		Acquisto aggiunto o variato a seguito di modifica programma (12) (Tabella B.2)
														Primo anno	Secondo anno	Costi su annualità successive	Totale (9)	Apporto di capitale privato				
																		Importo	Tipologia (Tabella B.1bis)	codice AUSA	denominazione	
S80021210721202100001	2021		1		Si	ITF47	Servizi	60171000-7	Servizi di noleggio a lungo termine senza conducente di due veicoli per le esigenze del Consiglio regionale della Puglia	1	Bavaro Vito	10	No	15.420,00	23.131,00	38.552,00	77.103,00	0,00				
Fa0021210721202000002	2021		1		No	ITF47	Forniture	302300000-0	Acquisto di apparecchiature informatiche del Consiglio Regionale	2	Bavaro Vito		No	180.000,00	0,00	0,00	180.000,00	0,00		0000226120	Consip S.p.A.	
F80021210721202000004	2021		1		No	ITF47	Forniture	39150000-8	Forniture tende per il palazzo del Consiglio regionale	1	VINCENTI ANGELA	12	No	256.200,00	0,00	0,00	256.200,00	0,00				
S80021210721202000001	2021		1		No	ITF47	Servizi	64227000-3	Servizi di resocontazione e sbobinamento delle riunioni del Consiglio Regionale	3	DELGIUDICE ANNA RITA	60	Si	0,00	207.400,00	829.600,00	1.037.000,00	0,00				
S80021210721202000004	2021		1		No	ITF47	Servizi	92400000-5	Fornitura della Rassegna telematica e Video per il Consiglio regionale	1	LILLO FRANCESCO	24	Si	30.500,00	61.000,00	0,00	91.500,00	0,00				
S80021210721202000005	2021		1		No	ITF47	Servizi	79810000-5	Noleggio di sistemi per il Centro Stampa del Consiglio regionale	1	Bavaro Vito	60	Si	19.520,00	70.080,00	0,00	89.600,00	0,00				
S80021210721202000006	2021		1		No	ITF47	Servizi	72250000-2	Servizi di gestione e manutenzione di sistemi IP e postazioni di lavoro	2	Bavaro Vito	48	Si	0,00	427.000,00	1.281.000,00	1.708.000,00	0,00		0000226120	Consip S.p.A.	
S80021210721202000008	2021		1		No	ITF47	Servizi	72230000-6	Acquisto e manutenzione di software di gestione dei fuori di rimori stampanti non accompagnato	2	Bavaro Vito	24	No	146.400,00	0,00	0,00	146.400,00	0,00		0000226120	Consip S.p.A.	
S80021210721202100002	2021		1		Si	ITF47	Servizi	72212000-9	AMPLIAMENTO DEI SERVIZI DI INTEROPERABILITÀ E DI COOPERAZIONE APPLICATIVA DEL SISTEMA INFORMATIVO D-DOC	1	Bavaro Vito	12	No	186.000,00	90.000,00	0,00	276.000,00	0,00		0000226120	Consip S.p.A.	
S80021210721202000002	2021		1		No	ITF47	Servizi	72130000-5	Servizio di presidio tecnico ed operativo di sistema multimediale di ripresa e votazione elettronica	1	DELGIUDICE ANNA RITA	36	Si	0,00	27.450,00	54.900,00	82.350,00	0,00				
S80021210721202100004	2021		1		Si	ITF47	Servizi	63120000-6	Servizio di facchinaggio per le esigenze del Consiglio regionale	1	VINCENTI ANGELA	30	Si	36.600,00	36.600,00	18.300,00	91.500,00	0,00				
S80021210721202100005	2021		1		Si	ITF47	Servizi	60171000-7	Servizio di noleggio a lungo termine auto senza conducente per Presidente del Consiglio regionale	1	VINCENTI ANGELA	60	No	12.200,00	12.200,00	36.600,00	61.000,00	0,00				
F80021210721202100001	2021		1		Si	ITF47	Forniture	32330000-5	Acquisto e manutenzione sistema di registrazione programmazione h24 emittenza	2	Bavaro Vito	36	No	100.000,00	0,00	0,00	100.000,00	0,00				

Codice Unico Intervento - CUI (1)	Annualità nella quale si prevede di dare avvio alla procedura di affidamento	Codice CUP (2)	Acquisto ricompreso nell'importo complessivo di un lavoro o di altra acquisizione presente in programmazione di lavori, forniture e servizi (Tabella B.2bis)	CUI lavoro o altra acquisizione nel cui importo complessivo l'acquisto è eventualmente ricompreso (3)	Lotto funzionale (4)	Ambito geografico di esecuzione dell'acquisto Codice NUTS	Settore	CPV (5)	Descrizione dell'acquisto	Livello di priorità (6) (Tabella B.1)	Responsabile del Procedimento (7)	Durata del contratto	L'acquisto è relativo a nuovo affidamento di contratto in essere (8)	STIMA DEI COSTI DELL'ACQUISTO						CENTRALE DI COMMITTENZA O SOGGETTO AGGREGATORE AL QUALE SI FARA' RICORSO PER L'ESPLETAMENTO DELLA PROCEDURA DI AFFIDAMENTO (11)		Acquisto aggiunto o variato a seguito di modifica programma (12) (Tabella B.2)
														Primo anno	Secondo anno	Costi su annualità successiva	Totale (9)	Apporto di capitale privato		codice AUSA	denominazione	
																		Importo	Tipologia (Tabella B.1bis)			
									televisiva locale pugliese per le esigenze del CORECOM													
S80021210721202100007	2021		1		No	ITF47	Servizi	72230000-6	Adeguamento dei servizi di interoperabilità del sistema DIDOC per la conservazione a norma, la produzione dei documenti informatici e la gestione degli eventi da remoto	1	Bavaro Vito	6	No	70,000.00	70,000.00	0.00	140,000.00	0.00		0000226120	Consip S.p.A.	1
F80021210721202100002	2021		1				Forniture	22211000-2	Acquisto abbonamenti banche dati e riviste	1	PERRONE ANNA VITA	36	No	0.00	22,000.00	44,000.00	66,000.00	0.00				2
S80021210721202100003	2022		1		Si	ITF47	Servizi	72250000-2	Servizi di manutenzione, conduzione ed evoluzione del sistema informativo DIDOC	2	Bavaro Vito	36	Si	0.00	200,000.00	400,000.00	600,000.00	0.00				
S80021210721202100006	2022		1		Si	ITF47	Servizi	72250000-2	Servizi di assistenza e supporto alle dotazioni tecnologiche e delle attività da remoto	2	Bavaro Vito	36	No	0.00	60,000.00	210,000.00	270,000.00	0.00				
														1,052,940.00 (13)	1,106,941.00 (13)	2,912,952.00 (13)	5,272,053.00 (13)	0.00 (13)				

Note:
(1) Codice CUI = sigla settore (F=forniture; S=servizi) + cf amministrazione + prima annualità del primo programma nel quale l'intervento è stato inserito + progressivo di 5 cifre della prima annualità del primo proramma
(2) Indica il CUP (cfr. articolo 6 comma 4)
(3) Compilare se nella colonna "Acquisto ricompreso nell'importo complessivo di un lavoro o di altra acquisizione presente in programmazione di lavori, forniture e servizi" si è risposto "Si" e se nella colonna "Codice CUP" non è stato riportato il CUP in quanto non presente
(4) Indica se lotto funzionale secondo la definizione di cui all'art.3 comma 1 lettera qq) del D.Lgs.50/2016
(5) Relativa a CPV principale. Deve essere rispettata la coerenza, per le prime due cifre, con il settore: F= CPV<45 o 48; S= CPV>48
(6) Indica il livello di priorità di cui all'articolo 6 commi 10 e 11
(7) Riportare nome e cognome del responsabile del procedimento
(8) Servizi o forniture che presentano caratteri di regolarità o sono destinati ad essere rinnovati entro un determinato periodo
(9) Importo complessivo ai sensi dell'articolo 3, comma 6, ivi incluse le spese eventualmente già sostenute e con competenza di bilancio antecedente alla prima annualità
(10) Riportare l'importo del capitale privato come quota parte dell'importo complessivo
(11) Dati obbligatori per i soli acquisti ricompresi nella prima annualità (Cfr. articolo 8)
(12) Indicare se l'acquisto è stato aggiunto o è stato modificato a seguito di modifica in corso d'anno ai sensi dell'art.7 commi 8 e 9. Tale campo, come la relativa nota e tabella, compaiono solo in caso di modifica del programma
(13) La somma è calcolata al netto dell'importo degli acquisti ricompresi nell'importo complessivo di un lavoro o di altra acquisizione presente in programmazione di lavori, forniture e servizi

Il referente del programma
Bavaro Vito

Tabella B.1
1. priorità massima
2. priorità media
3. priorità minima

Tabella B.1bis
1. finanza di progetto
2. concessione di forniture e servizi
3. sponsorizzazione
4. società partecipate o di scopo
5. locazione finanziaria
6. contratto di disponibilità
9. altro

Tabella B.2
1. modifica ex art.7 comma 8 lettera b)
2. modifica ex art.7 comma 8 lettera c)
3. modifica ex art.7 comma 8 lettera d)
4. modifica ex art.7 comma 8 lettera e)
5. modifica ex art.7 comma 9

Tabella B.2bis
1. no
2. si
3. si, CUI non ancora attribuito
4. si, interventi o acquisti diversi

PROGRAMMA BIENNALE DEGLI ACQUISTI DI FORNITURE E SERVIZI 2021/2022 DELL'AMMINISTRAZIONE Consiglio Regionale della Puglia

SCHEDA C: ELENCO DEGLI ACQUISTI PRESENTI NELLA PRIMA ANNUALITA' DEL PRECEDENTE PROGRAMMA BIENNALE E NON RIPROPOSTI E NON AVVIATI

Codice Unico Intervento - CUI	CUP	Descrizione dell'acquisto	Importo acquisto	Livello di priorità	Motivo per il quale l'intervento non è riproposto (1)
S80021210721202000007		servizi per garantire la sicurezza dei sistemi informativi e della infrastruttura di elaborazione dati del Consiglio	100,000.00	2	L'esigenza viene inglobata in altri interventi.

Il referente del programma
Bavaro Vito

Note

(1) breve descrizione dei motivi

REGIONE PUGLIA - DETERMINAZIONE DEL DIRETTORE DIPARTIMENTO AMBIENTE, PAESAGGIO E QUALITA' URBANA 11 agosto 2021, n. 131

Avviso Pubblico: Manifestazione di interesse per la formazione di una short list di figure professionali per l'affidamento di incarichi nell'ambito dei progetti di cooperazione territoriale europea (CTE) nonché della Strategia regionale di Sviluppo Sostenibile, della strategia Regionale di Adattamento ai Cambiamenti Climatici e della pianificazione ambientale regionale. Integrazione ed aggiornamento della short list approvata con Determinazione n. 18 del 01/02/2021. Esiti Istruttori.

IL DIRETTORE DEL DIPARTIMENTO

Premesso che

- con Deliberazione della Giunta Regionale N. 1700 del 15/10/2020 è stato approvato lo schema di Avviso Pubblico di manifestazione di interesse per la formazione di una short list di figure professionali per l'affidamento di incarichi nell'ambito dei progetti di cooperazione territoriale europea (CTE) nonché della Strategia regionale di Sviluppo Sostenibile;
- con Determinazione Dirigenziale n. 228 del 26/10/2020 del Direttore del Dipartimento Mobilità, Qualità Urbana, OO.PP., Ecologia e Paesaggio è stato approvato l'*Avviso Pubblico di manifestazione di interesse per la formazione di una short list di figure professionali per l'affidamento di incarichi nell'ambito dei progetti di cooperazione territoriale europea (CTE) nonché della Strategia Regionale di Sviluppo Sostenibile, della strategia Regionale di Adattamento ai Cambiamenti Climatici e della pianificazione ambientale regionale*;
- con Determinazione Dirigenziale n. 18 del 01/02/2021 del Direttore del Dipartimento Mobilità, Qualità Urbana, OO.PP., Ecologia e Paesaggio è stata approvata la *short list* relativa all'*Avviso Pubblico di manifestazione di interesse per la formazione di una short list di figure professionali per l'affidamento di incarichi nell'ambito dei progetti di cooperazione territoriale europea (CTE) nonché della Strategia Regionale di Sviluppo Sostenibile, della strategia Regionale di Adattamento ai Cambiamenti Climatici e della pianificazione ambientale regionale*.
- con Determinazione Dirigenziale n. 61 del 06/04/2021 del Direttore del Dipartimento Mobilità, Qualità Urbana, OO.PP., Ecologia e Paesaggio è stato approvato l'*Approvazione dell'Avviso Pubblico di manifestazione di interesse per la formazione di una short list di figure professionali per l'affidamento di incarichi nell'ambito dei progetti di cooperazione territoriale europea (CTE) nonché della Strategia regionale di Sviluppo Sostenibile, della strategia Regionale di Adattamento ai Cambiamenti Climatici e della pianificazione ambientale regionale. Integrazione ed aggiornamento della short list approvata con Determinazione n. 18 del 01/02/2021*;
- con la medesima Determinazione Dirigenziale n. 61 del 06/04/2021 del Direttore del Dipartimento Mobilità, Qualità Urbana, OO.PP., Ecologia e Paesaggio è stato nominato il Responsabile del Procedimento Ing.A.Camposarcone.

Rilevato che:

- al fine di garantire la massima partecipazione è stata utilizzata la piattaforma regionale Empulia (www.empulia.it) per l'espletamento delle procedure di acquisizione delle candidature all'avviso di cui trattasi;
- in riscontro all'avviso pubblico per manifestazione di interesse sono state presentate attraverso la piattaforma informatica in uso c/o la Regione Puglia denominata Empulia (www.empulia.it) n.ro 836 istanze di partecipazione;
- a seguito dell'istruttoria espletata dal R.U.P. ing.Adolfo Camposarcone e consolidata nel verbale di consegna degli esiti istruttori acquisito al protocollo al n.ro 6090 del 28/7/2021 è stato acquisito l'elenco delle

candidature ritenute ammissibili ai sensi dell'art.4 dell'avviso pubblico di cui alla Determinazione Dirigenziale n. 61 del 06/04/2021 del Direttore del Dipartimento Mobilità, Qualità Urbana, OO.PP., Ecologia e Paesaggio;

Tutto ciò premesso e considerato ritiene utile e opportuno adottare il seguente atto.

Verifica ai sensi del d.lgs. n. 196/2003 e smi
Garanzia della riservatezza

La pubblicazione dell'atto all'albo, salve le garanzie previste dalla l. n. 241/90 e smi in tema di accesso ai documenti amministrativi, avviene nel rispetto della tutela della riservatezza dei cittadini, tenuto conto di quanto disposto dal d.lgs. n. 196/2003 in materia di protezione dei dati personali, nonché dal vigente Regolamento Regionale n. 5/2006 per il trattamento dei dati sensibili e giudiziari e secondo quanto disposto dal Regolamento UE n. 679/2016.
Ai fini della pubblicazione legale, l'atto destinato alla pubblicazione è redatto in modo da evitare la diffusione di dati personali identificativi non necessari, ovvero il riferimento a dati sensibili. Qualora tali dati fossero indispensabili per l'adozione dell'atto, essi sono trasferiti in documenti separati esplicitamente richiamati.

Adempimenti contabili ai sensi del d.lgs n.118/2011 e smi
Dal presente provvedimento non deriva alcun onere a carico del Bilancio regionale. Non ricorrono gli obblighi di cui agli artt. 26 e 27 del D.lgs. n. 33 del 14/03/2013.

Il sottoscritto attesta che il procedimento istruttorio è stato espletato nel rispetto della vigente normativa regionale, nazionale e comunitaria e che il presente provvedimento, predisposto ai fini dell'adozione dell'atto finale da parte del Dirigente, è conforme alle risultanze istruttorie.
Il sottoscritto attesta che il provvedimento, redatto in forma integrale, sottoposto a verifica per la tutela dei dati personali secondo la normativa vigente, è stato predisposto integralmente ai fini dell'utilizzo per la pubblicità legale.

P.O. "Coordinamento Controlli e Raccordo con RdA"
Ing. Adolfo Camposarcone

IL DIRETTORE DEL DIPARTIMENTO

VISTI gli artt. 4, 5 e 6 della L.R. 4 febbraio 1997, n. 7 recante "*Norme in materia di organizzazione della Amministrazione Regionale*";

VISTA la D.G.R. 28 luglio 1998 n. 3261, avente ad oggetto "*Separazione delle attività di direzione politica da quelle di gestione amministrativa. Direttiva alle strutture regionali*";

VISTI gli artt. 4, 7 e 16 del D.Lgs. 30 marzo 2001, n. 165 recante "*Norme generali sull'ordinamento del lavoro alle dipendenze delle amministrazioni pubbliche*";

VISTO il D. Lgs. 14 marzo 2013, n. 33 e s.m.i. recante "*Riordino della disciplina riguardante il diritto di accesso civico e gli obblighi di pubblicità, trasparenza e diffusione di informazioni da parte delle pubbliche amministrazioni*";

VISTO l'art. 32 della legge 18 giugno 2009, n. 69, che prevede l'obbligo di sostituire la pubblicazione tradizionale all'Albo ufficiale con la pubblicazione di documenti digitali sui siti informatici;

VISTI gli articoli 20 e 21 del Codice dell'Amministrazione Digitale (CAD) di cui al D.Lgs. n. 82/2005 e s.m.i.;

VISTA la legge n. 241/90 "*Nuove norme in materia di procedimento amministrativo e di diritto di accesso ai documenti amministrativi*";

VISTO l'art. 2 ter del D. Lgs. 196/03 "*Codice in materia di protezione dei dati personali*" così come integrato con le modifiche introdotte dal Decreto Legislativo 10 agosto 2018, n. 101 in merito alla base giuridica per il trattamento di dati personali effettuato per l'esecuzione di un compito di interesse pubblico o connesso all'esercizio di pubblici poteri, nonché il Regolamento Europeo n. 679/2016;

VISTO il D.P.G.R. 31/07/2015 n. 443 con cui è stato adottato l'atto di Alta Organizzazione della Regione Puglia "*Adozione del modello organizzativo denominato Modello Ambidestro per l'Innovazione della macchina Amministrativa regionale – MAIA*";

VISTO il D.Lgs. 18 aprile 2016 n. 50 recante "*Codice dei Contratti pubblici*" e ss.mm.ii.;

VISTE le linee guida ANAC n. 4 sulle "*Procedure per l'affidamento dei contratti pubblici di importo inferiore alle soglie di rilevanza comunitaria, indagini di mercato e formazione e gestione degli elenchi di operatori economici*";

VISTO verbale di consegna prot. XX del /07/2021 del R.U.P. ing.Adolfo Camposarcone allegato alla presente;

DETERMINA

per le motivazioni espresse in narrativa e che qui si intendono integralmente riportate e trascritte:

1. **di prendere atto delle risultanze istruttorie, approvare ed adottare** gli elenchi di cui all'Allegato A e all'allegato B, parte integrante della presente determinazione, per l'aggiornamento e l'integrazione della *short list* di figure professionali approvata con Determinazione n. 18 del 01/02/2021, per l'affidamento di incarichi nell'ambito dei progetti di cooperazione territoriale europea (CTE) nonché della Strategia regionale di Sviluppo Sostenibile, della strategia Regionale di Adattamento ai Cambiamenti Climatici e della pianificazione ambientale regionale;
2. **di pubblicare** il presente provvedimento, in versione integrale, sul Bollettino Ufficiale della Regione Puglia (BURP), sul portale EmPULIA e sul sito internet della Regione Puglia nella apposita sezione "Amministrazione trasparente - Bandi di concorso", nonché sulla pagina istituzionale del Dipartimento Ambiente, Paesaggio e Qualità Urbana (www.pugliacon.regione.puglia.it);

Il presente provvedimento, redatto in forma integrale nel rispetto della tutela della riservatezza dei cittadini, secondo quanto disposto dal D.Lgs. 196/03 e dal Regolamento UE 2016/679 in materia di dati personali

a) è immediatamente esecutivo;
b) è adottato in assenza di conflitto di interesse ai sensi dell'art. 6 bis della legge n. 241/90 e dell'art. 42 del D.Lgs n. 50/2016;
c) sarà trasmesso in forma integrale in copia conforme all'originale al Segretariato della Giunta Regionale ai sensi dell'art. 6 co. 5 della l.r. n. 7/1997 e ai sensi dell'art. 20 co. 3 del D.P.G.R. n. 443/2015;
d) sarà affisso all'Albo telematico e nella sezione Amministrazione Trasparente del sito istituzionale della Regione Puglia;
e) è composto complessivamente da n. 27 facciate, (di cui 20 facciate l'allegato A e 3 facciate l'allegato B).

Il Direttore del Dipartimento Ambiente,
Paesaggio e Qualità Urbana
Ing. Paolo Francesco Garofoli

Allegato A

ID	CATEGORIA	Nome e Cognome	Data invio	Protocollo EMPULIA	Esito Verifica art.4
126	9	Abate Domenica Miriana	14/04/21 14:24	PI101827-21	Ammessa
265	2	Abruzzere Arianna	18/04/21 16:26	PI103545-21	Ammessa
786	2	Acampora Mariagrazia	23/04/21 19:01	PI111062-21	Ammessa
69	4	Acquaviva Anna	12/04/21 20:38	PI097902-21	Ammessa
54	8	Addante Anna Sabrina	12/04/21 18:26	PI097864-21	Ammessa
423	9	Adesso Eleonora	20/04/21 17:48	PI105822-21	Ammessa
152	8	Afruni Giuseppina	14/04/21 20:40	PI102073-21	Ammessa
502	1	Agrosì Antonio	21/04/21 13:33	PI106376-21	Ammesso
119	9	Alaimo Dario	14/04/21 12:35	PI101708-21	Ammesso
790	15	Albanese Antonio	23/04/21 19:10	PI111069-21	Ammesso
568	1	Albanesi Valentina	21/04/21 23:46	PI106812-21	Ammessa
11	2	Albano Flavia	11/04/21 15:26	PI097143-21	Ammessa
511	9	Alberga Federica	21/04/21 15:00	PI106572-21	Ammessa
217	8	Albino Gaetano	16/04/21 13:36	PI103195-21	Ammesso
757	2	Alemanno Laura	23/04/21 16:41	PI110944-21	Ammessa
814	8	Colagiero Alessia	23/04/21 21:27	PI111102-21	Ammessa
109	9	Alicino Mariangela	13/04/21 23:29	PI101360-21	Ammessa
698	2	Amato Mirella	22/04/21 23:17	PI108089-21	Ammessa
58	3	Amatulli Giuseppe	12/04/21 18:34	PI097871-21	Ammesso
667	9	Amendolara Giusi Adriana	22/04/21 19:43	PI108044-21	Ammesso
735	7	Amorisco Apollonia	23/04/21 13:09	PI108504-21	Ammessa
92	1	Anania Boris Antonio	13/04/21 16:24	PI099579-21	Ammesso
367	8	Anastasia Marco	19/04/21 22:28	PI104964-21	Ammesso
99	8	Angelillo Andrea	13/04/21 18:45	PI101067-21	Ammesso
432	4	Angelini Chiara	20/04/21 18:36	PI105891-21	Ammessa
552	3	Angelini de miccolis Francesca	21/04/21 19:50	PI106766-21	Ammessa
228	9	Angelini Michele	16/04/21 17:47	PI103406-21	Ammesso
554	3	Guida Annalisa	21/04/21 20:01	PI106769-21	Ammessa
334	8	Antezza Alessandro	19/04/21 18:12	PI104879-21	Ammesso
802	3	Millarte Antonella	23/04/21 20:37	PI111089-21	Ammessa
808	2	Apicella Alesio	23/04/21 21:05	PI111096-21	Ammesso
752	8	Aquilino Rita Alessandra	23/04/21 15:55	PI110516-21	Ammessa
517	12	Arcadite Angelica	21/04/21 15:46	PI106611-21	Ammessa
601	1	Archivio Pamela	22/04/21 12:18	PI107158-21	Ammessa
476	11	Arvizzigno Pietro	21/04/21 10:51	PI106181-21	Ammesso
439	10	Aurelio Anna	20/04/21 19:53	PI105995-21	Ammessa

Allegato A

ID	CATEGORIA	Nome e Cognome	Data invio	Protocollo EMPULIA	Esito Verifica art.4
612	2	Auricchio Immacolta Valentina	22/04/21 12:59	PI107272-21	Ammessa
496	1	Avantaggiato Massimo	21/04/21 12:59	PI106310-21	Ammesso
291	1	Averna Pierpaolo	19/04/21 10:59	PI103721-21	Ammessa
35	2	Bafunno Biagio	12/04/21 12:22	PI097454-21	Ammesso
685	1	Baglivi Luciano	22/04/21 21:16	PI108070-21	Ammesso
592	12	Baglivo Paolo	22/04/21 11:08	PI106988-21	Ammesso
444	1-15	Bambino Filiberto Stefano	20/04/21 20:39	PI106002-21	Ammesso
255	1	Barbagallo Vincenzo	18/04/21 07:55	PI103529-21	Ammesso
751	14	Barbi Francesca	23/04/21 15:52	PI110451-21	Ammessa
815	1	Barone Anna Rita Lucia	23/04/21 21:29	PI111103-21	Ammessa
611	11	Belgiorno Antonia	22/04/21 12:57	PI107261-21	Ammessa
103	2	Bellantuono Giuseppe	13/04/21 19:28	PI101289-21	Ammesso
447	15	Bellino Luca Alfonso	20/04/21 21:50	PI106008-21	Ammesso
272	9	Bepy Daniele	18/04/21 19:57	PI103555-21	Ammesso
691	13	Berardi Michele	22/04/21 22:13	PI108079-21	Ammesso
811	1	Berardi Pasquale	23/04/21 21:14	PI111099-21	Ammesso
364	7	Bertocci Alessandro	19/04/21 21:29	PI104961-21	Ammesso
203	9	Biancofiore Claudio Nicola	16/04/21 10:07	PI102913-21	Ammesso
658	15	Bicchieri Arcangelo	22/04/21 19:15	PI108028-21	Ammesso
696	1	Bilucaglia Daniela	22/04/21 23:12	PI108086-21	Ammessa
76	2	Binetti Pantaleo	13/04/21 11:20	PI098096-21	Ammesso
507	1	Bitetto Candida	21/04/21 14:23	PI106500-21	Ammessa
561	8	Blasi Flavia	21/04/21 22:30	PI106802-21	Ammessa
16	12	Borraccia Vito Rocco	11/04/21 19:56	PI097159-21	Ammesso
509	1	Borraccino Daniela	21/04/21 14:51	PI106564-21	Ammessa
544	9	Borzi Alessandra	21/04/21 18:53	PI106744-21	Ammessa
165	3	Bottalico Maurizio	15/04/21 11:08	PI102234-21	Ammesso
21	1	Bray Rossana	12/04/21 07:41	PI097170-21	Ammessa
711	11	Brigida Silvia	23/04/21 10:33	PI108271-21	Ammessa
315	12	Brini Paola	19/04/21 13:55	PI104710-21	Ammessa
116	15	Brunetti Francesco	14/04/21 11:55	PI101637-21	Ammesso
132	8	Bruno Emiliano	14/04/21 16:23	PI101939-21	Ammesso
633	12	Bruno Francesco	22/04/21 16:30	PI107711-21	Ammesso
329	9	Bruno Simona	19/04/21 17:15	PI104852-21	Ammessa
473	1	Bucci Maddalena	21/04/21 10:35	PI106146-21	Ammessa
508	15	Buccoliero Anna Lucia	21/04/21 14:48	PI106559-21	Ammessa

Allegato A

ID	CATEGORIA	Nome e Cognome	Data invio	Protocollo EMPULIA	Esito Verifica art.4
768	1	Buccoliero Emanuela	23/04/21 17:34	PI110982-21	Ammessa
147	9	Bufo Anna Claudia	14/04/21 18:51	PI102038-21	Ammessa
347	8	Bursomanno Massimiliano	19/04/21 19:22	PI104935-21	Ammesso
138	2	Cabibbo Stefania	14/04/21 16:51	PI101970-21	Ammessa
467	8	Cacace Pasquale	21/04/21 10:04	PI106077-21	Ammesso
158	5	Cacciatore Domenico	15/04/21 09:53	PI102159-21	Ammesso
433	4	Cafaro Fabrizio	20/04/21 18:47	PI105897-21	Ammesso
619	9	Caforio Aldo	22/04/21 13:58	PI107381-21	Ammesso
771	1	Cagnazzo Antonio Cosimo	23/04/21 17:42	PI111020-21	Ammesso
749	3	Cagnazzo Gabriele	23/04/21 15:46	PI110341-21	Ammesso
167	1	Calabrese Giovanni	15/04/21 11:17	PI102240-21	Ammesso
15	1	Caldarola Lorenzo	11/04/21 19:53	PI097158-21	Ammesso
97	2	Calo' Lucia Cristina	13/04/21 17:59	PI100334-21	Ammessa
5	2	Calvani Giulio Maria	10/04/21 18:03	PI097127-21	Ammesso
10	2	Campa Miriam	11/04/21 14:45	PI097142-21	Ammessa
543	8	Campa Roberta	21/04/21 18:26	PI106737-21	Ammessa
430	8	Campanella Paolo	20/04/21 18:23	PI105881-21	Ammesso
387	9	Camporeale Michele	20/04/21 11:02	PI105156-21	Ammesso
630	2	Cancelli Tiberia	22/04/21 15:35	PI107472-21	Ammessa
396	2	Caniglia Chiara	20/04/21 12:56	PI105319-21	Ammessa
713	9	Cannito Maria Anna Rita	23/04/21 10:36	PI108279-21	Ammessa
576	15	Cantore Gabriella	22/04/21 09:17	PI106842-21	Ammessa
584	15	Cantore Rosanna	22/04/21 10:20	PI106919-21	Ammessa
129	9	Cantore Vito	14/04/21 15:39	PI101900-21	Ammesso
79	3	Capobianco Carla	13/04/21 12:10	PI098354-21	Ammessa
429	15	Capogrosso Luigi Antonio	20/04/21 18:22	PI105880-21	Ammesso
462	3	Caponio Rossella	21/04/21 09:33	PI106050-21	Ammessa
497	2	Caposiena Rosa Carolina	21/04/21 13:07	PI106321-21	Ammessa
275	9	Cappa Stefania	18/04/21 20:34	PI103558-21	Ammessa
6	1	Capurso Nicola	10/04/21 18:18	PI097128-21	Ammesso
237	2	Caputo Fabio	17/04/21 03:34	PI103461-21	Ammesso
292	8	Caputo Rocco	19/04/21 11:01	PI103747-21	Ammesso
354	9	Caramia Paola	19/04/21 20:24	PI104950-21	Ammessa
14	12	Carangelo Francesco	11/04/21 19:52	PI097157-21	Ammesso
264	4	Carbone Sarinelli Lucia Aracely	18/04/21 16:26	PI103544-21	Ammessa
250	12	Caretta Luigi	17/04/21 17:30	PI103501-21	Ammesso

Allegato A

ID	CATEGORIA	Nome e Cognome	Data invio	Protocollo EMPULIA	Esito Verifica art.4
545	2	Carlucci Carmen	21/04/21 18:54	PI106745-21	Ammessa
835	11	Carlucci Rocco	23/04/21 23:45	PI111128-21	Ammesso
388	1	Carparelli Rosa Stefania	20/04/21 11:17	PI105178-21	Ammessa
376	14	Carriglio Danilo	20/04/21 09:00	PI105025-21	Ammesso
485	1	Cascavilla Giovanni	21/04/21 12:04	PI106231-21	Ammesso
480	9	Castellano Chiara Stella	21/04/21 11:36	PI106206-21	Ammessa
678	2	Castellano Oronzo	22/04/21 20:28	PI108058-21	Ammesso
159	2	Castelli Maria Marta	15/04/21 10:09	PI102172-21	Ammessa
254	15	Castiello Lorita	17/04/21 22:39	PI103526-21	Ammessa
121	9	Castiglione Minischetti Michele	14/04/21 13:03	PI101778-21	Ammesso
778	14	Castorini Idelberto Francesco	23/04/21 18:05	PI111037-21	Ammesso
631	8	Cataldo Marco	22/04/21 16:01	PI107528-21	Ammesso
269	2	Cataldo Romina	18/04/21 19:39	PI103552-21	Ammessa
824	2	Catucci Valeria	23/04/21 22:04	PI111113-21	Ammessa
281	2	Cellammare Maria Silvia	19/04/21 10:27	PI103656-21	Ammessa
825	9	Cellie Serena	23/04/21 22:05	PI111114-21	Ammessa
274	2	Centonze Daniela	18/04/21 20:15	PI103557-21	Ammessa
766	2	Chianura Mariagrazia	23/04/21 17:30	PI110976-21	Ammessa
474	9	Chiapperino Letizia	21/04/21 10:37	PI106147-21	Ammessa
586	2	Chimienti Francesca	22/04/21 10:33	PI106942-21	Ammessa
267	2	Chironi Giulia	18/04/21 18:40	PI103548-21	Ammessa
164	8	Ciaccia Fabiano	15/04/21 11:01	PI102221-21	Ammesso
415	8	Ciampo Anna	20/04/21 16:37	PI105736-21	Ammessa
578	1	Ciccimarra Francesco Ivan	22/04/21 09:55	PI106879-21	Ammesso
189	2	Cicco Carlo	15/04/21 19:38	PI102595-21	Ammesso
178	2	Ciciriello Pompea	15/04/21 16:31	PI102514-21	Ammessa
538	12-15	Cilenti Carlo	21/04/21 17:59	PI106722-21	Ammesso
392	13	Cilenti Orazio	20/04/21 12:20	PI105249-21	Ammesso
229	2	Ciliberti Alessandro	16/04/21 18:32	PI103432-21	Ammesso
779	1-14	Cimmarusti Francesco	23/04/21 18:07	PI111040-21	Ammesso
270	2	Ciniero Liliana	18/04/21 19:41	PI103553-21	Ammessa
316	1	Cinquepalmi Vito	19/04/21 13:57	PI104716-21	Ammesso
577	8	Cipriano Lorenzo	22/04/21 09:50	PI106876-21	Ammesso
733	12	Cisternino Maria Carmela	23/04/21 13:04	PI108491-21	Ammessa
486	2	Cito Leonardo	21/04/21 12:05	PI106232-21	Ammesso
55	1	Clemente Giuseppe	12/04/21 18:27	PI097866-21	Ammesso

Allegato A

ID	CATEGORIA	Nome e Cognome	Data invio	Protocollo EMPULIA	Esito Verifica art.4
360	15	Clemente Vito	19/04/21 20:56	PI104957-21	Ammesso
309	1	Coco Antonio	19/04/21 13:00	PI104396-21	Ammesso
236	9	Colabella Domenico	17/04/21 03:33	PI103460-21	Ammesso
556	1-2	Colacicco Giovanna	21/04/21 20:39	PI106789-21	Ammessa
68	8	Colaninno Francesca	12/04/21 20:35	PI097901-21	Ammessa
557	12	Colapinto Michele	21/04/21 21:06	PI106792-21	Ammesso
223	4	Colasanto Marianna	16/04/21 17:07	PI103382-21	Ammessa
785	1	Colasurdo Maria Antonietta	23/04/21 18:54	PI111059-21	Ammessa
375	8	Colella Andrea	20/04/21 07:39	PI104986-21	Ammesso
268	1	Colella Luigi	18/04/21 19:09	PI103550-21	Ammesso
621	1	Collocola Andrea	22/04/21 14:20	PI107390-21	Ammesso
137	1	Coluccia Anna	14/04/21 16:50	PI101969-21	Ammessa
522	1	Concordia Luigi	21/04/21 16:41	PI106645-21	Ammesso
361	15	Contegiacomo Luciana	19/04/21 20:57	PI104958-21	Ammessa
196	2	Contento Antonella	15/04/21 20:54	PI102603-21	Ammessa
391	9	Contesi Carlo	20/04/21 12:07	PI105237-21	Ammesso
89	1	Copello Giovanni	13/04/21 14:52	PI098635-21	Ammesso
135	1	Coretti Flavio	14/04/21 16:48	PI101967-21	Ammesso
377	3	Corigliano Grazia	20/04/21 09:21	PI105033-21	Ammesso
77	1	Cozzoli Nicola	13/04/21 12:03	PI098299-21	Ammesso
677	13	Crisanti Vito	22/04/21 20:28	PI108057-21	Ammesso
549	2	Cuddemi Francesco	21/04/21 19:28	PI106758-21	Ammesso
130	2	Cuonzo Giacomo	14/04/21 15:56	PI101908-21	Ammesso
325	2	Curci Giuseppe	19/04/21 16:29	PI104818-21	Ammesso
62	9	Curto Cosma	12/04/21 19:08	PI097887-21	Ammessa
148	15	Cutillo Gianluigi	14/04/21 19:17	PI102042-21	Ammesso
555	9	Cutrone Angela	21/04/21 20:25	PI106788-21	Ammessa
409	12	D'Addabbo Annarita	20/04/21 15:24	PI105647-21	Ammessa
690	13	D'Addabbo Francesco	22/04/21 21:45	PI108076-21	Ammesso
233	2	D'Addario Ivan	16/04/21 19:42	PI103447-21	Ammesso
27	2	D'Alessandro Valentina	12/04/21 11:06	PI097345-21	Ammessa
374	8	D'Alessandro Vito	20/04/21 00:22	PI104974-21	Ammesso
104	2	D'Alfondo Pietro	13/04/21 19:31	PI101291-21	Ammesso
115	2	D'Alicandro Antonella	14/04/21 11:26	PI101576-21	Ammessa
197	8	D'Amato Francesco	15/04/21 20:55	PI102604-21	Ammesso
63	2	D'Angiulli Virginia	12/04/21 19:13	PI097888-21	Ammessa

Allegato A

ID	CATEGORIA	Nome e Cognome	Data invio	Protocollo EMPULIA	Esito Verifica art.4
457	8	D'anversa Marilisa	20/04/21 22:59	PI106020-21	Ammessa
276	9	D'Aprile Antonio	18/04/21 22:19	PI103559-21	Ammesso
244	8	D'Argento Francesco	17/04/21 12:54	PI103484-21	Ammesso
770	1	D'Auria Michele	23/04/21 17:39	PI111001-21	Ammesso
133	1	D'Elia Cosimo	14/04/21 16:41	PI101962-21	Ammesso
417	8	D'Erchia Adele	20/04/21 17:13	PI105781-21	Ammessa
113	2	D'Eri Antonella	14/04/21 10:41	PI101517-21	Ammessa
450	5	D'Ettorre Eros Sante	20/04/21 21:58	PI106011-21	Ammesso
13	8	D'Onghia Vito	11/04/21 16:57	PI097145-21	Ammesso
670	9	D'Ostuni Serena	22/04/21 20:00	PI108048-21	Ammessa
67	10	Dadamo Marco	12/04/21 20:10	PI097898-21	Ammesso
639	2	Dalo Annalisa	22/04/21 17:35	PI107939-21	Ammessa
516	8	Damiani Giuseppe	21/04/21 15:19	PI106589-21	Ammesso
247	14	Maggio Damiano	17/04/21 17:00	PI103498-21	Ammesso
413	4	Coluccia Daniela	20/04/21 16:18	PI105720-21	Ammessa
441	1	Danieli Carmelina	20/04/21 20:10	PI105998-21	Ammessa
397	1	De Vitis Dario	20/04/21 12:56	PI105320-21	Ammesso
199	9	Dattoli Rossella	15/04/21 22:20	PI102609-21	Ammessa
211	1	De Biase Giuseppe	16/04/21 12:30	PI103138-21	Ammesso
181	2	De Bonis Vincenzo	15/04/21 16:56	PI102531-21	Ammesso
398	1	De Chirico Michele	20/04/21 12:58	PI105322-21	Ammesso
166	2	De Cillis Teodosio	15/04/21 11:13	PI102237-21	Ammesso
821	1	De Crescenzo Antonia Anna	23/04/21 21:47	PI111110-21	Ammessa
219	12	De Donno Antonio	16/04/21 15:13	PI103300-21	Ammesso
343	13	De Fazio Rosa Stella	19/04/21 19:13	PI104928-21	Ammessa
702	1	De Frenza Giovanni Luca	23/04/21 07:49	PI108106-21	Ammesso
172	1	De Giosa Alessandro	15/04/21 13:40	PI102363-21	Ammesso
572	12	De Leonardis Mirko Cosma	22/04/21 00:51	PI106816-21	Ammesso
139	1	De Leonardis Rosaria	14/04/21 17:05	PI101983-21	Ammessa
756	1	De Luca Antonia	23/04/21 16:39	PI110943-21	Ammessa
248	1	De Marco Armando	17/04/21 17:06	PI103499-21	Ammesso
296	8	de Marco Michele	19/04/21 11:12	PI103843-21	Ammesso
311	1	de martino Anna Maria	19/04/21 13:16	PI104409-21	Ammessa
582	8	De Matteo Domenico	22/04/21 10:14	PI106914-21	Ammesso
259	8	De Molfetta Mauro	18/04/21 12:58	PI103538-21	Ammesso
171	2	De Nicolò Michele	15/04/21 13:33	PI102359-21	Ammesso

Allegato A

ID	CATEGORIA	Nome e Cognome	Data invio	Protocollo EMPULIA	Esito Verifica art.4
321	1	De Pace Ubaldo	19/04/21 16:01	PI104796-21	Ammesso
188	2	De Robertis Giusy	15/04/21 19:10	PI102590-21	Ammessa
537	8	De Ruvo Giuseppe	21/04/21 17:57	PI106720-21	Ammesso
401	1	De Vitis Dario	20/04/21 13:46	PI105600-21	Ammesso
213	9	Degaetano Marco	16/04/21 12:49	PI103172-21	Ammesso
736	3	Del Core Gennaro	23/04/21 13:10	PI108507-21	Ammesso
339	9	Del Monaco Annunziata	19/04/21 18:33	PI104897-21	Ammessa
587	1	Dell'Anna Giovanni	22/04/21 10:58	PI106970-21	Ammesso
180	8	Dell'Olio Francesco	15/04/21 16:55	PI102529-21	Ammesso
783	8	Demarco Raffaele	23/04/21 18:42	PI111057-21	Ammesso
400	2	Demastri Giuseppe	20/04/21 13:19	PI105337-21	Ammesso
744	2	Dentico Massimo	23/04/21 14:59	PI109536-21	Ammesso
45	15	Depace Stefano	12/04/21 15:27	PI097678-21	Ammesso
191	9	Deviti Flavio Bruno	15/04/21 19:51	PI102597-21	Ammesso
596	9	Di Gregorio Rosa	22/04/21 11:43	PI107045-21	Ammessa
661	12	Di Lernia Michele	22/04/21 19:22	PI108032-21	Ammesso
683	1	Di Maio Paolo	22/04/21 20:54	PI108067-21	Ammesso
234	1	Di Mise Andrea	16/04/21 19:43	PI103448-21	Ammesso
506	2	Di Nanna Giovanna	21/04/21 14:22	PI106481-21	Ammessa
805	1	Di Noia Giacomo	23/04/21 20:46	PI111093-21	Ammesso
369	15	Di Tullo Michele	19/04/21 22:41	PI104967-21	Ammesso
761	1	Diana Laura	23/04/21 16:57	PI110954-21	Ammessa
17	3	Difonte Matteo Antonio	11/04/21 20:25	PI097161-21	Ammesso
574	8	Difronzo Maurizio	22/04/21 07:26	PI106818-21	Ammesso
478	2	Dimantova Maria Federica	21/04/21 11:22	PI106198-21	Ammessa
831	15	Dimitrio Pasquale	23/04/21 23:04	PI111121-21	Ammesso
565	1	Dinoi Gregorio	21/04/21 23:26	PI106808-21	Ammesso
490	1	Diretto Giuseppe	21/04/21 12:28	PI106265-21	Ammesso
156	9	Ditaranto Valentina	15/04/21 09:39	PI102141-21	Ammessa
760	13	Domenico Ragno	23/04/21 16:53	PI110950-21	Ammesso
784	3	Donati Delia	23/04/21 18:44	PI111058-21	Ammessa
739	2	Dorato Caterina	23/04/21 13:27	PI108534-21	Ammessa
704	1	Durante Andrea	23/04/21 09:00	PI108115-21	Ammesso
118	9	Erriquez Francesco	14/04/21 12:34	PI101685-21	Ammesso
154	8	Esposito Dario	15/04/21 00:12	PI102083-21	Ammesso
216	8	Farella Pasquale	16/04/21 13:05	PI103179-21	Ammesso

Allegato A

ID	CATEGORIA	Nome e Cognome	Data invio	Protocollo EMPULIA	Esito Verifica art.4
471	8	Farese Ilaria	21/04/21 10:21	PI106135-21	Ammessa
351	8	Fasano Adriano	19/04/21 20:18	PI104946-21	Ammesso
370	1	Fasano Maria Luisa	19/04/21 23:16	PI104969-21	Ammessa
18	10	Fausto Catia	11/04/21 20:40	PI097162-21	Ammessa
383	8	Fedele Pietro	20/04/21 10:36	PI105116-21	Ammesso
523	8	Feminò Raimondo	21/04/21 16:42	PI106647-21	Ammesso
440	10	Ferente Miriana	20/04/21 19:55	PI105997-21	Ammessa
748	12	Ferrara Valeria Assunta	23/04/21 15:29	PI110028-21	Ammessa
687	7	Ferrari Luca	22/04/21 21:22	PI108072-21	Ammesso
407	9	Ferri Annalisa	20/04/21 15:10	PI105637-21	Ammessa
635	9	Ferrieri Caputi Olinda	22/04/21 16:55	PI107843-21	Ammessa
828	9	Filomeno Angela Rosa	23/04/21 22:16	PI111117-21	Ammessa
43	2	Finaldi Danilo	12/04/21 15:01	PI097661-21	Ammesso
2	8	Fino Ignazio	09/04/21 17:29	PI097062-21	Ammesso
86	9	Fioriello Serafino	13/04/21 13:43	PI098548-21	Ammesso
427	1	Fonseca Aurora	20/04/21 18:19	PI105877-21	Ammessa
345	15	Fornaro Oronzo	19/04/21 19:18	PI104931-21	Ammesso
8	1	Forte Antonio	10/04/21 21:09	PI097133-21	Ammesso
295	14	Fraccalvieri Maria Grazia	19/04/21 11:11	PI103842-21	Ammessa
338	2	Franco Carmela	19/04/21 18:32	PI104896-21	Ammessa
319	2-3	Francolino Maria Italia	19/04/21 15:28	PI104773-21	Ammessa
717	15	Franzoso Salvatore Ferdinando	23/04/21 10:59	PI108313-21	Ammesso
575	11	Frattaruolo Francesco	22/04/21 09:14	PI106840-21	Ammesso
570	2	Frigelli Cosimo	22/04/21 00:21	PI106814-21	Ammesso
425	2	Frisari Elisabetta Maria	20/04/21 17:54	PI105829-21	Ammessa
607	12	Fumarola Cosimo	22/04/21 12:33	PI107194-21	Ammesso
451	2	Funari Italia	20/04/21 22:06	PI106012-21	Ammessa
227	12	Gadaleta Giulia	16/04/21 17:27	PI103397-21	Ammessa
220	2	Gadaleta Ilaria	16/04/21 16:51	PI103373-21	Ammessa
56	2	Galasso Pierluigi	12/04/21 18:30	PI097869-21	Ammesso
153	9	Galiani Donato	14/04/21 21:11	PI102074-21	Ammesso
700	1	Galleggiante Vanessa	23/04/21 00:02	PI108095-21	Ammessa
598	2	Gallo Ylenia	22/04/21 11:58	PI107111-21	Ammessa
676	9	Garruti Aurelio	22/04/21 20:26	PI108056-21	Ammesso
591	2	Gatto Emanuele	22/04/21 11:06	PI106987-21	Ammesso
671	2	Genchi Alessandro	22/04/21 20:01	PI108049-21	Ammesso

Allegato A

ID	CATEGORIA	Nome e Cognome	Data invio	Protocollo EMPULIA	Esito Verifica art.4
550	10	Gentile Ernesto	21/04/21 19:46	PI106764-21	Ammesso
19	8	Ghezzi Enrico	11/04/21 21:44	PI097164-21	Ammesso
566	1	Gigante Maria	21/04/21 23:28	PI106809-21	Ammessa
505	1	Giglio Maurizia	21/04/21 14:21	PI106460-21	Ammessa
384	9	Giordani Donato Maria	20/04/21 10:59	PI105151-21	Ammesso
32	9	Giordano Antonio	12/04/21 12:05	PI097421-21	Ammesso
304	2	Giordano Giuseppe	19/04/21 12:18	PI104100-21	Ammesso
185	2	Giorgio Antonio	15/04/21 18:14	PI102575-21	Ammesso
809	1	Giovanni Forte	23/04/21 21:07	PI111097-21	Ammesso
526	2	Leuzzi Giovanni	21/04/21 17:05	PI106664-21	Ammesso
656	1	Giurgola Luigi Giovanni	22/04/21 19:07	PI108023-21	Ammesso
434	14	Giusto Massimo	20/04/21 18:59	PI105901-21	Ammesso
767	14	Grassi Immacolata	23/04/21 17:33	PI110981-21	Ammessa
695	3	Greco Elisa	22/04/21 22:50	PI108084-21	Ammessa
110	2	Greco Francesca	14/04/21 08:21	PI101365-21	Ammessa
382	2	Greco Francesco	20/04/21 10:23	PI105096-21	Ammesso
792	2	Greco Paolo	23/04/21 19:34	PI111073-21	Ammesso
665	9	Greco Tommaso	22/04/21 19:27	PI108037-21	Ammesso
348	2	Grieco Federica	19/04/21 19:22	PI104936-21	Ammessa
817	9	Grilli Maria Cristina	23/04/21 21:31	PI111106-21	Ammessa
87	12	Guarini Cosimo Damiano	13/04/21 13:54	PI098588-21	Ammesso
753	8	Guerrieri Antonio	23/04/21 15:56	PI110533-21	Ammesso
769	2	Iacobellis Carla Rita	23/04/21 17:35	PI110986-21	Ammessa
442	8	Iannone Francesco Vito	20/04/21 20:29	PI106000-21	Ammesso
379	1	Iannone Ilaria	20/04/21 09:22	PI105037-21	Ammessa
378	1	Iannone Stefania	20/04/21 09:22	PI105036-21	Ammessa
679	8	Imperiale Podo Marco	22/04/21 20:31	PI108059-21	Ammesso
645	2	Ingannamorte Massimo	22/04/21 18:09	PI107971-21	Ammesso
371	2	Inno Raffaella	19/04/21 23:24	PI104970-21	Ammessa
405	8	Intini Francesca	20/04/21 14:50	PI105626-21	Ammessa
562	2	Iurilli Pierangelo	21/04/21 23:09	PI106805-21	Ammesso
777	4-9	Karabina Stela	23/04/21 18:03	PI111036-21	Ammessa
279	1	L'Erario Mauro	18/04/21 23:18	PI103563-21	Ammesso
107	10	Labadessa Rocco	13/04/21 20:38	PI101313-21	Ammesso
184	15	Lacarbonara Grazia	15/04/21 18:04	PI102570-21	Ammessa
170	2	Laeuzzi Anton Giulio	15/04/21 12:32	PI102297-21	Ammesso

Allegato A

ID	CATEGORIA	Nome e Cognome	Data invio	Protocollo EMPULIA	Esito Verifica art.4
820	8	Lafratta Mirko	23/04/21 21:44	PI111109-21	Ammesso
801	2	Laghezza Davide	23/04/21 20:17	PI111086-21	Ammesso
7	8	Lagioia Pietro	10/04/21 19:52	PI097131-21	Ammesso
569	1	Lama Michele	21/04/21 23:47	PI106813-21	Ammesso
9	2	Lamanna Clara	10/04/21 21:57	PI097136-21	Ammessa
642	4	Lanferdini Federica	22/04/21 18:00	PI107965-21	Ammessa
206	4	Lapenna Maria	16/04/21 11:05	PI103001-21	Ammessa
737	9	Laruccia Domenica	23/04/21 13:22	PI108531-21	Ammessa
53	8	Laterza Angela	12/04/21 18:13	PI097862-21	Ammessa
484	2	Latorre Ilaria	21/04/21 11:59	PI106226-21	Ammessa
541	2	Latorre Silvia	21/04/21 18:19	PI106733-21	Ammessa
823	13	Lattanzi Andrea	23/04/21 22:03	PI111112-21	Ammesso
155	8	Lattanzi Danilo	15/04/21 08:19	PI102093-21	Ammesso
314	1	Lattaruli Marianna	19/04/21 13:54	PI104701-21	Ammessa
827	9	Laudadio Anna Rosa	23/04/21 22:15	PI111116-21	Ammessa
218	3	Lavermicocca Maria	16/04/21 14:25	PI103241-21	Ammessa
641	1	Lazazzara Isabel	22/04/21 17:53	PI107959-21	Ammessa
461	7-15	Lazzari Eddy	21/04/21 09:30	PI106047-21	Ammesso
112	14	Lecci Silvia	14/04/21 10:31	PI101499-21	Ammessa
731	2	Lega Melissa	23/04/21 12:36	PI108467-21	Ammessa
438	2	Leggieri Antonio	20/04/21 19:24	PI105986-21	Ammesso
257	8	Lenti Francesco	18/04/21 11:28	PI103535-21	Ammesso
525	2	Lentini Daniela	21/04/21 16:58	PI106660-21	Ammessa
580	2	Leonardo Carmelo Fedele	22/04/21 10:07	PI106899-21	Ammesso
774	2	Leone Giancarlo	23/04/21 17:46	PI111024-21	Ammesso
762	15	Leone Rossella	23/04/21 17:06	PI110960-21	Ammessa
323	2	Lepore Maria Claudia	19/04/21 16:12	PI104806-21	Ammessa
539	2	Lerario Maria Chiara	21/04/21 18:07	PI106725-21	Ammessa
780	8	Lerede Catia	23/04/21 18:10	PI111041-21	Ammessa
26	8	Leucci Alessandro	12/04/21 11:00	PI097336-21	Ammesso
833	3	Liaci Alberto	23/04/21 23:28	PI111126-21	Ammesso
716	8	Liaci Francesco Italo	23/04/21 10:58	PI108311-21	Ammesso
547	8	Linsalata Costantino	21/04/21 19:11	PI106750-21	Ammesso
789	1	Lippolis Giuseppina	23/04/21 19:08	PI111068-21	Ammessa
285	9	Lisi Sandro	19/04/21 10:46	PI103681-21	Ammesso
662	2	Liuzzi Ilaria	22/04/21 19:22	PI108033-21	Ammessa

Allegato A

ID	CATEGORIA	Nome e Cognome	Data invio	Protocollo EMPULIA	Esito Verifica art.4
238	8	Lo Drago Sante	17/04/21 10:31	PI103474-21	Ammesso
726	2	Lo Re Giuseppina	23/04/21 11:51	PI108377-21	Ammessa
245	2	Lobaccaro Miriam	17/04/21 13:17	PI103485-21	Ammessa
521	5	Loconte Antonio	21/04/21 16:33	PI106643-21	Ammesso
284	2	Loconte Mattea	19/04/21 10:43	PI103675-21	Ammessa
533	2	Lofano Serena	21/04/21 17:46	PI106712-21	Ammessa
640	12	Lomagistro Domenico	22/04/21 17:40	PI107943-21	Ammesso
456	10	Lomartire Carola	20/04/21 22:45	PI106019-21	Ammessa
88	15	Longo Luca	13/04/21 14:40	PI098620-21	Ammesso
443	4	Longo Roberta	20/04/21 20:30	PI106001-21	Ammessa
368	1	Loperfico Carlo Alberto	19/04/21 22:40	PI104965-21	Ammesso
346	5	Loporcaro Giuseppe	19/04/21 19:18	PI104932-21	Ammesso
294	14-15	Lopriore Anna	19/04/21 11:04	PI103796-21	Ammessa
624	8	Lopriore Carmine	22/04/21 14:43	PI107397-21	Ammesso
788	15	Lorusso Angelo	23/04/21 19:06	PI111067-21	Ammesso
120	2	Luccarelli Luciano	14/04/21 12:47	PI101758-21	Ammesso
499	4	Luciani Giampiero	21/04/21 13:09	PI106328-21	Ammesso
500	1	Lucii Massimo	21/04/21 13:16	PI106351-21	Ammesso
410	4	Lupoli Giulia	20/04/21 15:51	PI105687-21	Ammessa
30	8	Macina Raffaele	12/04/21 11:37	PI097387-21	Ammesso
150	3	Madaro Vincenzo	14/04/21 20:01	PI102066-21	Ammesso
328	14	Maggiotto Giuseppe	19/04/21 17:09	PI104849-21	Ammesso
682	9	Maizza Roberto	22/04/21 20:53	PI108066-21	Ammesso
205	2	Majellaro Francesco	16/04/21 10:55	PI102985-21	Ammesso
404	9	Malorgio Beatrice	20/04/21 14:06	PI105613-21	Ammessa
515	2	Malorgio Rosalina	21/04/21 15:15	PI106584-21	Ammessa
628	10	Mancini Francesco	22/04/21 15:23	PI107444-21	Ammesso
163	3	Mancini Massimiliano	15/04/21 10:55	PI102215-21	Ammesso
412	9	Manghisi Alessia	20/04/21 16:09	PI105713-21	Ammessa
654	9	Manicone Mara	22/04/21 18:45	PI108013-21	Ammessa
530	2	Manna Federico	21/04/21 17:27	PI106691-21	Ammesso
261	8	Mansueto Maria	18/04/21 13:27	PI103540-21	Ammessa
322	1	Manta Francesco	19/04/21 16:05	PI104800-21	Ammesso
829	1	Manzacca Giampiero	23/04/21 22:19	PI111118-21	Ammesso
34	8	Mappa Giuseppe	12/04/21 12:20	PI097449-21	Ammesso
102	8	Maraglino Domenico	13/04/21 19:22	PI101286-21	Ammesso

Allegato A

ID	CATEGORIA	Nome e Cognome	Data invio	Protocollo EMPULIA	Esito Verifica art.4
746	1	Marangella Ignazio	23/04/21 15:13	PI109757-21	Ammesso
693	4	Marangio Federica	22/04/21 22:33	PI108082-21	Ammessa
215	2	Marchetta Lara	16/04/21 12:55	PI103175-21	Ammessa
503	9	Maria Luisa Quarta	21/04/21 13:52	PI106408-21	Ammessa
488	1	Marinella Vito	21/04/21 12:18	PI106252-21	Ammesso
356	8	Marinelli Francesco	19/04/21 20:35	PI104952-21	Ammesso
353	8	Marinelli Rocco	19/04/21 20:23	PI104949-21	Ammesso
470	2	Marra Piero	21/04/21 10:20	PI106131-21	Ammesso
195	10	Marraffa Antonio	15/04/21 20:52	PI102602-21	Ammesso
729	12	Marrone Giuseppe	23/04/21 12:10	PI108401-21	Ammesso
144	2	Martellotti Luciano	14/04/21 18:18	PI102026-21	Ammesso
799	12	Martena Alessandro	23/04/21 19:59	PI111082-21	Ammesso
23	8	Martina Alessandro	12/04/21 10:19	PI097269-21	Ammesso
124	12	Maruotti Giuseppina	14/04/21 13:38	PI101801-21	Ammessa
772	8-9	Marzulli Maria Immacolata	23/04/21 17:42	PI111022-21	Ammessa
793	2	Mascellaro Patrizia	23/04/21 19:38	PI111074-21	Ammessa
617	15	Masi Mario	22/04/21 13:36	PI107320-21	Ammesso
127	8	Massa Giuseppe Antonio	14/04/21 14:26	PI101829-21	Ammesso
424	9	Massari Marco Alo	20/04/21 17:51	PI105827-21	Ammesso
136	9	Massaro Saverio	14/04/21 16:49	PI101968-21	Ammesso
489	10	Mastro Alberto	21/04/21 12:24	PI106257-21	Ammesso
252	10	Mastrochirico Loredana	17/04/21 21:09	PI103524-21	Ammessa
659	12	Mastrolia Chiara	22/04/21 19:18	PI108029-21	Ammessa
514	9	Mastrolonardo Madia Domenica	21/04/21 15:06	PI106580-21	Ammessa
567	8	Mastromatteo Angela	21/04/21 23:44	PI106811-21	Ammessa
394	9	Mastronardi Gianpaolo	20/04/21 12:44	PI105304-21	Ammesso
47	13	Matteo Manuel	12/04/21 15:42	PI097705-21	Ammesso
594	9	Mauriello Angela Marcella	22/04/21 11:25	PI107026-21	Ammessa
290	8	Mauro Antonio	19/04/21 10:57	PI103710-21	Ammesso
48	8	Mazzotta Andrea	12/04/21 16:18	PI097760-21	Ammesso
479	4	Mazzotta Angela	21/04/21 11:31	PI106202-21	Ammessa
25	9	Melchiorre Ezio	12/04/21 10:55	PI097329-21	Ammesso
66	8	Melcore Alessandro	12/04/21 20:03	PI097896-21	Ammesso
648	2	Mele Alfredo	22/04/21 18:26	PI107999-21	Ammesso
520	2	Mele Barbara	21/04/21 16:29	PI106635-21	Ammessa
588	1	Mele Giuseppe	22/04/21 10:58	PI106971-21	Ammesso

Allegato A

ID	CATEGORIA	Nome e Cognome	Data invio	Protocollo EMPULIA	Esito Verifica art.4
389	1	Mele Vincenzo	20/04/21 11:24	PI105187-21	Ammesso
70	2	Memmi Francesco	12/04/21 20:43	PI097904-21	Ammesso
65	2	Memmi Mauro Angelo	12/04/21 19:50	PI097895-21	Ammesso
358	2	Meo Francesco	19/04/21 20:49	PI104954-21	Ammesso
46	12	Mercaldi Ivan	12/04/21 15:39	PI097701-21	Ammesso
483	15	Mezzapesa Elita	21/04/21 11:50	PI106217-21	Ammessa
435	6	Mezzapesa Francesco Paolo	20/04/21 19:09	PI105976-21	Ammesso
42	14	Miccoli Alessandra	12/04/21 14:55	PI097652-21	Ammessa
101	1	Miccoli Maria Vita	13/04/21 19:06	PI101283-21	Ammessa
300	2	Miccolis Domenico	19/04/21 11:33	PI103880-21	Ammesso
600	9	Miccolis Giovanna	22/04/21 12:06	PI107128-21	Ammessa
571	1	Michelotto Davide	22/04/21 00:26	PI106815-21	Ammesso
540	10	Micoli Mariangela	21/04/21 18:11	PI106726-21	Ammessa
202	1	Miglietta Alessandro	16/04/21 10:05	PI102911-21	Ammesso
31	8	Milano Giuseppe	12/04/21 12:04	PI097419-21	Ammesso
674	15	Mileti Pasquale	22/04/21 20:22	PI108054-21	Ammesso
725	1	Minerva Gabriele	23/04/21 11:50	PI108374-21	Ammesso
458	15	Mingolla Lucia	20/04/21 23:52	PI106023-21	Ammessa
298	4	Mingolla Serena	19/04/21 11:30	PI103876-21	Ammessa
313	8	Miolla Rita	19/04/21 13:38	PI104442-21	Ammessa
95	15	Mitacchione Girolamo	13/04/21 17:34	PI099978-21	Ammesso
614	1	Mitrotta Eleonora	22/04/21 13:04	PI107285-21	Ammessa
91	12	Mizzi Antonio	13/04/21 16:11	PI099426-21	Ammesso
84	8	Modeo Salvatore	13/04/21 12:26	PI098429-21	Ammesso
299	9	Mongelli Nunzio	19/04/21 11:32	PI103879-21	Ammesso
647	2	Monsellato Andrea marco	22/04/21 18:26	PI107998-21	Ammesso
754	9	Monsellato Dario	23/04/21 16:23	PI110895-21	Ammesso
703	10	Montagna Claudio	23/04/21 08:03	PI108107-21	Ammesso
256	10	Montemurro Vanessa	18/04/21 11:17	PI103532-21	Ammessa
230	1	Montrone Graziana	16/04/21 18:39	PI103435-21	Ammessa
422	2	Morgese Annalisa	20/04/21 17:35	PI105810-21	Ammessa
446	1	Morì Francesca Lucia	20/04/21 21:14	PI106005-21	Ammessa
207	14	Moro Tommaso	16/04/21 11:19	PI103014-21	Ammesso
151	15	Morrone Alberto	14/04/21 20:26	PI102072-21	Ammesso
83	14	Motta Zanin Giulia	13/04/21 12:20	PI098402-21	Ammessa
24	12	Muia Giovanni	12/04/21 10:51	PI097319-21	Ammesso

Allegato A

ID	CATEGORIA	Nome e Cognome	Data invio	Protocollo EMPULIA	Esito Verifica art.4
743	9	Musaio Somma Letizia	23/04/21 14:57	PI109492-21	Ammessa
421	10	Musarò Federica	20/04/21 17:34	PI105809-21	Ammessa
350	10	Muscogiuri Luciana	19/04/21 19:30	PI104939-21	Ammessa
317	15	Naracci Carlo	19/04/21 14:37	PI104734-21	Ammesso
289	9	Nardelli Marianna	19/04/21 10:57	PI103709-21	Ammessa
681	8	Nardelli Mirella	22/04/21 20:50	PI108065-21	Ammesso
286	8	Nardelli Pietro Alessio	19/04/21 10:49	PI103695-21	Ammesso
524	1	Nardulli Maria Rosaria	21/04/21 16:50	PI106656-21	Ammessa
494	1-15	Natale Francesco	21/04/21 12:53	PI106300-21	Ammesso
608	9	Natalicchio Dario	22/04/21 12:41	PI107240-21	Ammesso
546	15	Natilla Fabio	21/04/21 19:07	PI106748-21	Ammesso
258	13	Natilla Pierpaolo	18/04/21 11:28	PI103536-21	Ammesso
701	8	Natuzzi Annalidia	23/04/21 01:14	PI108100-21	Ammessa
263	2	Nevoli Maurizio Tullio	18/04/21 16:17	PI103543-21	Ammesso
623	15	Notarnicola Antonio	22/04/21 14:35	PI107392-21	Ammesso
459	3	Nuzzaci Donato	21/04/21 00:29	PI106027-21	Ammesso
535	2	Nuzziello Carlotta	21/04/21 17:52	PI106715-21	Ammessa
609	12	Occhilupo Andrea Leonardo	22/04/21 12:47	PI107245-21	Ammesso
798	2	Ognizzanti Matteo	23/04/21 19:56	PI111081-21	Ammesso
728	12	Olindo Vergallo	23/04/21 12:08	PI108398-21	Ammesso
472	2	Oliva Federica	21/04/21 10:29	PI106141-21	Ammessa
277	8	Orlando Antonio	18/04/21 23:05	PI103561-21	Ammesso
787	3	Orlando Simona	23/04/21 19:04	PI111066-21	Ammessa
710	4	Oro Rosanna	23/04/21 10:25	PI108257-21	Ammessa
332	12	Ottaviano Adriana	19/04/21 18:05	PI104876-21	Ammessa
183	2	Pacifico Emiliano	15/04/21 17:52	PI102561-21	Ammesso
781	8	Pagliara Francesco	23/04/21 18:19	PI111045-21	Ammesso
448	13	Palma Guido	20/04/21 21:53	PI106009-21	Ammesso
357	2	Palmariggi Pietro Francesco	19/04/21 20:37	PI104953-21	Ammesso
454	15	Palmisani Lorenzo	20/04/21 22:43	PI106016-21	Ammesso
652	8	Palmisano Claudia	22/04/21 18:37	PI108006-21	Ammessa
93	1	Palmisano Daniele	13/04/21 17:00	PI099835-21	Ammesso
210	11	Palombella Mauro	16/04/21 12:16	PI103104-21	Ammesso
355	12	Palumbo Carmela	19/04/21 20:35	PI104951-21	Ammesso
125	14	Palumbo Francesco	14/04/21 13:43	PI101810-21	Ammesso
455	9	Panarelli Cosimo	20/04/21 22:45	PI106018-21	Ammesso

Allegato A

ID	CATEGORIA	Nome e Cognome	Data invio	Protocollo EMPULIA	Esito Verifica art.4
175	1	Papa Alessandro	15/04/21 16:10	PI102469-21	Ammesso
629	9	Papio Angelo	22/04/21 15:30	PI107463-21	Ammesso
82	8	Parisi Alessandro	13/04/21 12:20	PI098401-21	Ammesso
625	8	Parisi Serena	22/04/21 14:45	PI107398-21	Ammessa
755	14	Pasimeni Maria Rita	23/04/21 16:35	PI110941-21	Ammessa
812	8	Passaro Tommaso	23/04/21 21:16	PI111100-21	Ammesso
605	15	Pastorelli Silvana	22/04/21 12:30	PI107187-21	Ammessa
604	2	Pellegrino Valeria	22/04/21 12:24	PI107168-21	Ammessa
75	8	Perrotta Marco	13/04/21 11:17	PI098090-21	Ammesso
475	8	Peschechera Giuseppe	21/04/21 10:50	PI106180-21	Ammesso
590	9	Petese Alfredo	22/04/21 11:04	PI106981-21	Ammesso
765	2	Petrelli Silvia	23/04/21 17:24	PI110971-21	Ammessa
764	2	Petrelli Ylenia	23/04/21 17:17	PI110968-21	Ammessa
282	2	Pezzano Edmondo	19/04/21 10:28	PI103658-21	Ammesso
452	15	Pica Cosima	20/04/21 22:25	PI106014-21	Ammesso
239	2	Piccione Antonio	17/04/21 10:52	PI103475-21	Ammesso
513	1	Piccolo Roberto	21/04/21 15:05	PI106578-21	Ammesso
143	8	Pice Chiara	14/04/21 17:55	PI102016-21	Ammessa
559	9	Piergianni Andrea	21/04/21 21:53	PI106799-21	Ammesso
1	2	Pietroforte Ersilia	09/04/21 12:04	PI096760-21	Ammessa
208	15	Pignataro Giovanni	16/04/21 11:27	PI103039-21	Ammesso
634	8	Pignatelli Germana	22/04/21 16:38	PI107780-21	Ammessa
775	2	Pilato di Pasqua	23/04/21 17:47	PI111025-21	Ammessa
573	15	Pinto Luca	22/04/21 01:06	PI106817-21	Ammesso
741	14	Pinto Rosaria	23/04/21 14:16	PI108765-21	Ammessa
536	1	Pipino Rossella	21/04/21 17:55	PI106718-21	Ammessa
134	9	Piroddu Serena	14/04/21 16:45	PI101965-21	Ammessa
595	15	Pizzutilo Carmela	22/04/21 11:26	PI107029-21	Ammessa
73	1-15	Pizzutilo Fabio	13/04/21 10:57	PI098075-21	Ammesso
293	12-15	Pizzutilo Mariangela	19/04/21 11:04	PI103781-21	Ammessa
675	1	Placentino Giovanni Andrea	22/04/21 20:24	PI108055-21	Ammesso
418	1	Pontrelli Sabrina	20/04/21 17:14	PI105782-21	Ammessa
813	12	Porcelli Francesco	23/04/21 21:23	PI111101-21	Ammesso
615	2	Portaccio Roberta Gabriella	22/04/21 13:15	PI107307-21	Ammessa
416	9	Portulano Giampiero	20/04/21 16:59	PI105758-21	Ammesso
797	8	Potenza Antonio	23/04/21 19:56	PI111080-21	Ammesso

Allegato A

ID	CATEGORIA	Nome e Cognome	Data invio	Protocollo EMPULIA	Esito Verifica art.4
61	8	Poti' Andrea	12/04/21 19:04	PI097885-21	Ammesso
242	15	Prenna Angelo	17/04/21 11:42	PI103480-21	Ammesso
373	15	Pricci Umberto	19/04/21 23:41	PI104972-21	Ammesso
636	13	Puddu Antonella Lucrezia	22/04/21 17:09	PI107878-21	Ammessa
542	3	Pugliese Sapia	21/04/21 18:22	PI106734-21	Ammessa
36	2	Pulpito Emanuela	12/04/21 12:39	PI097509-21	Ammessa
344	1	Pulpo Antonella	19/04/21 19:16	PI104930-21	Ammessa
253	12	Pupillo Sabrina	17/04/21 22:29	PI103525-21	Ammessa
782	4	Quaranta Alessia	23/04/21 18:24	PI111047-21	Ammessa
105	1	Quaranta Stefano	13/04/21 20:21	PI101309-21	Ammesso
722	2	Quarato Giovanna	23/04/21 11:42	PI108361-21	Ammessa
204	9	Quarta Alessia	16/04/21 10:37	PI102962-21	Ammessa
727	2	Quarta Salvatore	23/04/21 12:05	PI108394-21	Ammesso
579	15	Quero Manuela	22/04/21 09:59	PI106884-21	Ammessa
657	14	Raffaella Arnesano	22/04/21 19:11	PI108026-21	Ammessa
33	1	Raguso Nicola	12/04/21 12:10	PI097428-21	Ammesso
380	1	Raimondo Valentina	20/04/21 09:47	PI105056-21	Ammessa
190	2	Regano Giovanna	15/04/21 19:49	PI102596-21	Ammessa
333	2	Renna Giovanni	19/04/21 18:06	PI104877-21	Ammesso
98	15	Renna Ramona Amelia	13/04/21 18:27	PI100752-21	Ammessa
532	1	Renna Tommaso	21/04/21 17:45	PI106711-21	Ammesso
663	8	Resta Patrizio	22/04/21 19:23	PI108034-21	Ammesso
342	9	Ria Paola	19/04/21 19:07	PI104924-21	Ammessa
51	9	Ricchiuto Angelo	12/04/21 17:13	PI097818-21	Ammesso
692	13	Ricci Giovanni Francesco	22/04/21 22:21	PI108080-21	Ammesso
157	13	Ricciardelli Alessandra	15/04/21 09:46	PI102155-21	Ammessa
221	15	Rico Conte	16/04/21 16:54	PI103376-21	Ammesso
826	8	Rigante Simona	23/04/21 22:07	PI111115-21	Ammessa
715	9	Ritoli Maria Incoronata	23/04/21 10:53	PI108309-21	Ammessa
307	1	Rizzi Veronica	19/04/21 12:25	PI104212-21	Ammessa
708	8	Rizzo Alessandro	23/04/21 10:23	PI108253-21	Ammesso
666	1	Rizzo Fabio	22/04/21 19:41	PI108043-21	Ammesso
632	9	Rizzo Fulvio	22/04/21 16:13	PI107554-21	Ammesso
408	1	Roccaforte Fariba	20/04/21 15:21	PI105643-21	Ammessa
78	1	Roma Rossana	13/04/21 12:07	PI098326-21	Ammessa
39	9	Romagno Onofrio	12/04/21 13:05	PI097544-21	Ammesso

Allegato A

ID	CATEGORIA	Nome e Cognome	Data invio	Protocollo EMPULIA	Esito Verifica art.4
395	13	Romanazzi Giuliano Rocco	20/04/21 12:45	PI105306-21	Ammesso
302	9	Romandini Mario Francesco	19/04/21 11:58	PI103918-21	Ammesso
246	3	Romano Christian	17/04/21 16:56	PI103497-21	Ammesso
646	10	Rosetti Emanuela	22/04/21 18:14	PI107974-21	Ammessa
668	1	Rubino Angelo	22/04/21 19:48	PI108045-21	Ammesso
589	9	Rubino Teresa	22/04/21 10:59	PI106972-21	Ammessa
305	14	Ruffo Gianfranco Salvatore	19/04/21 12:18	PI104119-21	Ammesso
372	9	Ruocco Gian Marco	19/04/21 23:24	PI104971-21	Ammesso
714	14-15	Russano Attilio	23/04/21 10:49	PI108303-21	Ammesso
283	8	Russo Gianmarco	19/04/21 10:39	PI103672-21	Ammesso
108	14	Russo Laura	13/04/21 20:39	PI101314-21	Ammessa
140	2	Russo Vincenzo	14/04/21 17:21	PI101992-21	Ammesso
563	13	Rutigliano Alessandro	21/04/21 23:22	PI106806-21	Ammesso
597	1	Sabetta Arianna	22/04/21 11:55	PI107094-21	Ammessa
72	9	Sacco Nicola	12/04/21 23:12	PI097927-21	Ammesso
29	2	Sammarco Domenico	12/04/21 11:19	PI097364-21	Ammesso
349	9	Sanseverino Stefania	19/04/21 19:27	PI104937-21	Ammessa
330	12	Sansevrino Simona	19/04/21 17:47	PI104870-21	Ammessa
403	8	Santopietro Antonio	20/04/21 14:05	PI105612-21	Ammesso
142	1	Santopietro Giuseppe	14/04/21 17:27	PI101999-21	Ammesso
386	12	Santoro Alessandro Lucio	20/04/21 11:01	PI105155-21	Ammesso
49	1	Santoro Amalia	12/04/21 16:19	PI097762-21	Ammessa
745	1	Sardone Graziana	23/04/21 15:07	PI109683-21	Ammessa
128	10	Savino Ilaria	14/04/21 14:36	PI101833-21	Ammessa
28	3	Sbiroli Francesca	12/04/21 11:15	PI097360-21	Ammessa
732	2	Scaligina Dario Salvatore	23/04/21 12:40	PI108473-21	Ammesso
664	3	Scaligina Giada Preziosa	22/04/21 19:25	PI108036-21	Ammessa
327	2	Scapati Marcello	19/04/21 16:55	PI104844-21	Ammesso
266	12	Scarano Graziano	18/04/21 18:29	PI103547-21	Ammesso
734	1	Scarinci Francesco	23/04/21 13:05	PI108493-21	Ammesso
90	2	Scauro Domenico	13/04/21 15:09	PI098666-21	Ammesso
362	2	Schiralli Nicola	19/04/21 21:10	PI104959-21	Ammesso
803	15	Scialpi Cosimo	23/04/21 20:43	PI111091-21	Ammesso
81	2	Scianandrone Silvia	13/04/21 12:20	PI098400-21	Ammessa
477	1	Scianatico Angela	21/04/21 11:21	PI106197-21	Ammessa
123	10	Scordella Giuseppe	14/04/21 13:25	PI101795-21	Ammesso

Allegato A

ID	CATEGORIA	Nome e Cognome	Data invio	Protocollo EMPULIA	Esito Verifica art.4
512	2	Scotellaro Simone	21/04/21 15:04	PI106577-21	Ammesso
337	2	Selvaggi Angela	19/04/21 18:32	PI104895-21	Ammessa
498	9	Semeraro Giacomo	21/04/21 13:08	PI106326-21	Ammesso
548	1	Semeraro Giuseppe	21/04/21 19:13	PI106752-21	Ammesso
694	1	Serafino Luigi	22/04/21 22:48	PI108083-21	Ammesso
224	2	Sergio Roberto	16/04/21 17:07	PI103384-21	Ammesso
449	1	Serravalle Vincenzo	20/04/21 21:55	PI106010-21	Ammesso
620	8-15	Settanni Domenico	22/04/21 14:15	PI107384-21	Ammesso
260	1	Settanni Giuseppe	18/04/21 12:59	PI103539-21	Ammesso
240	14	Sibilano Roberto	17/04/21 10:55	PI103476-21	Ammesso
393	15	Sicara Vincenza	20/04/21 12:37	PI105291-21	Ammessa
796	1	Siciliano Rocco	23/04/21 19:52	PI111078-21	Ammesso
326	2	Signorile Marina	19/04/21 16:44	PI104836-21	Ammessa
834	9	Silvestri Andrea	23/04/21 23:45	PI111127-21	Ammesso
463	9	Simeone Antonello	21/04/21 09:42	PI106057-21	Ammesso
738	15	Simone Giuseppe	23/04/21 13:24	PI108532-21	Ammesso
324	1	Simone Leonardo	19/04/21 16:13	PI104807-21	Ammesso
280	12	Sisto Nicola	19/04/21 10:17	PI103643-21	Ammesso
428	4	Sisto Paola	20/04/21 18:21	PI105879-21	Ammessa
529	2	Sisto Valeria	21/04/21 17:20	PI106688-21	Ammessa
146	8	Sivo Silvia	14/04/21 18:37	PI102034-21	Ammessa
686	2	Smaldone Giovanni Lucio	22/04/21 21:19	PI108071-21	Ammesso
50	8	Soccio Marianna	12/04/21 16:47	PI097792-21	Ammessa
341	8	Soccio Tommaso	19/04/21 18:59	PI104920-21	Ammesso
599	15	Sozzo Michele	22/04/21 11:59	PI107113-21	Ammesso
481	9	Spadafina Giulia	21/04/21 11:38	PI106209-21	Ammessa
719	2	Spano Anna	23/04/21 11:20	PI108329-21	Ammessa
192	1	Spinelli Atena Rosa Ilaria	15/04/21 20:02	PI102598-21	Ammessa
3	2	Spinelli Lorenzo	09/04/21 20:17	PI097095-21	Ammesso
644	14	Spiri Silvio	22/04/21 18:07	PI107967-21	Ammesso
742	1	Sportelli Gianfranco	23/04/21 14:45	PI109301-21	Ammesso
336	1	Sportelli Maria Luisa	19/04/21 18:25	PI104887-21	Ammessa
699	2	Spoti Carmine Ippazio	22/04/21 23:37	PI108092-21	Ammesso
581	1	Spoti Giuseppe	22/04/21 10:11	PI106907-21	Ammesso
603	2	Stanca Alessandra	22/04/21 12:24	PI107166-21	Ammessa
482	3	Stano Luigi	21/04/21 11:38	PI106210-21	Ammesso

Allegato A

ID	CATEGORIA	Nome e Cognome	Data invio	Protocollo EMPULIA	Esito Verifica art.4
209	9	Stefano Francesca	16/04/21 11:39	PI103054-21	Ammessa
390	9	Stimolo Vito	20/04/21 11:30	PI105195-21	Ammesso
791	15	Stola Claudio	23/04/21 19:11	PI111070-21	Ammesso
510	5	Storelli Giuseppe	21/04/21 14:57	PI106566-21	Ammesso
750	14	Stornaiuolo Antonio	23/04/21 15:51	PI110434-21	Ammesso
583	8	Storniolo Cristian	22/04/21 10:18	PI106917-21	Ammesso
531	2	Strecapede Angelo Raffaele	21/04/21 17:31	PI106705-21	Ammesso
44	12	Strippoli Gabriele	12/04/21 15:17	PI097670-21	Ammesso
399	1	Suma Nadia	20/04/21 13:08	PI105331-21	Ammessa
465	1	Svelto Elisabetta	21/04/21 10:00	PI106073-21	Ammessa
464	1	Tafuni Vito	21/04/21 09:57	PI106069-21	Ammesso
271	9	Tagarelli Maria Cristina	18/04/21 19:57	PI103554-21	Ammessa
225	8	Tagarelli Vito	16/04/21 17:23	PI103394-21	Ammesso
179	8	Tamasi Pierpaolo	15/04/21 16:51	PI102528-21	Ammesso
684	14	Tatoli Maria Rita	22/04/21 21:08	PI108068-21	Ammessa
492	15	Tatone Giuliano	21/04/21 12:49	PI106290-21	Ammesso
819	2	Tatullo Lucia	23/04/21 21:34	PI111108-21	Ammessa
709	2	Tatullo Teresa	23/04/21 10:24	PI108255-21	Ammessa
689	12	Terrusi Margherita	22/04/21 21:34	PI108074-21	Ammessa
74	6	Teti Luca	13/04/21 11:06	PI098081-21	Ammesso
558	13	Tinella Francesca	21/04/21 21:53	PI106798-21	Ammessa
214	8	Tinelli Maria Grazia	16/04/21 12:51	PI103173-21	Ammessa
718	8	Todaro Francesco	23/04/21 11:05	PI108317-21	Ammesso
723	15	Tolva Antonio Pio	23/04/21 11:43	PI108363-21	Ammesso
198	1	Toraldo Massimiliano	15/04/21 21:34	PI102608-21	Ammesso
804	15	Torelli Antonio	23/04/21 20:45	PI111092-21	Ammesso
149	1	Travaglioo Danila	14/04/21 19:25	PI102057-21	Ammessa
431	1	Tribuzio Arcangela	20/04/21 18:32	PI105890-21	Ammessa
41	1	Trionfo Fineo Rosa	12/04/21 13:48	PI097589-21	Ammessa
706	2	Tripaldi Francesca	23/04/21 09:34	PI108148-21	Ammessa
278	2	Tritto Angela Rita	18/04/21 23:12	PI103562-21	Ammessa
437	13	Trombetta Nicola Maria	20/04/21 19:24	PI105984-21	Ammesso
622	15	Truglio Roberto	22/04/21 14:30	PI107391-21	Ammesso
822	1	Tunno Lucia	23/04/21 21:48	PI111111-21	Ammessa
273	1	Tunno Luisa	18/04/21 20:13	PI103556-21	Ammessa
168	3	Tupputi Ruggiero Massimiliano	15/04/21 11:41	PI102252-21	Ammesso

Allegato A

ID	CATEGORIA	Nome e Cognome	Data invio	Protocollo EMPULIA	Esito Verifica art.4
201	9	Turi Giuseppina	16/04/21 09:54	PI102905-21	Ammessa
169	1	Uccelli Francesca	15/04/21 11:43	PI102253-21	Ammessa
85	13	Ugliola Daniela	13/04/21 13:40	PI098545-21	Ammessa
816	2	Ulloa Severino Flavia	23/04/21 21:29	PI111105-21	Ammessa
776	8	Unico Michele	23/04/21 17:53	PI111031-21	Ammesso
162	14	Utta Azzurra	15/04/21 10:48	PI102210-21	Ammessa
406	1	Vacca Arcangelo	20/04/21 15:07	PI105634-21	Ammesso
306	3	Vacca Silvio	19/04/21 12:24	PI104201-21	Ammesso
534	2	Vaglia Irene	21/04/21 17:51	PI106713-21	Ammessa
660	1	Valentina Gigante	22/04/21 19:21	PI108031-21	Ammessa
747	4	Valenzano Mariastefania	23/04/21 15:16	PI109813-21	Ammessa
57	9	Varvara Dora	12/04/21 18:30	PI097870-21	Ammessa
610	8	Vecchi Gianluigi	22/04/21 12:49	PI107250-21	Ammesso
613	8	Vecchi Raffaele	22/04/21 13:02	PI107280-21	Ammesso
111	1	Venezia Elisabetta	14/04/21 10:25	PI101495-21	Ammessa
173	9	Veneziani Marco	15/04/21 15:36	PI102426-21	Ammesso
335	4	Ventricelli Giorgio	19/04/21 18:21	PI104884-21	Ammesso
320	15	Verardi Francesca	19/04/21 15:34	PI104777-21	Ammessa
469	9	Verardi Gabriella	21/04/21 10:11	PI106104-21	Ammessa
251	8	Vinci Raffaele Giuseppe	17/04/21 19:32	PI103516-21	Ammesso
231	15	Visintainer Antonio Graziano	16/04/21 19:16	PI103440-21	Ammesso
241	9	Vitagliano Francesco	17/04/21 11:08	PI103478-21	Ammesso
52	12	Vitolla Gianfranco	12/04/21 18:06	PI097856-21	Ammesso
288	9	Volpe Giuseppe	19/04/21 10:57	PI103708-21	Ammesso
385	15	Wojtowicz Piotr Dawid	20/04/21 11:00	PI105152-21	Ammesso
830	2	Zaccheo Sofia	23/04/21 23:03	PI111120-21	Ammessa
553	1	Zammarano Addolorata	21/04/21 20:00	PI106768-21	Ammessa
22	1	Zilio Giammaria	12/04/21 09:22	PI097223-21	Ammesso
818	2	Zuccaro Vincenza	23/04/21 21:33	PI111107-21	Ammessa
800	9	Zupone Vito	23/04/21 20:14	PI111084-21	Ammesso

REGIONE PUGLIA - SERVIZIO PARCHI E TUTELA DELLA BIODIVERSITÀ 23 novembre 2021, n. 201

Progetto Life egyptian vulture - LIFE16 NAT/IT/000659. Realizzazione delle azioni di progetto C1, C2, E1, E3. Affidamento diretto ai sensi dell'art. 1, co. 2, lett. a) del D.L 16 luglio 2020, n. 76, come modificato dall'art. 51, comma 1, lettera a) del D.L. 31 maggio 2021, n. 76. CUP: B51G17000200004 - CIG: 8923042732. CHIUSURA.

La RUP ing. Lucia Peschechera, nominata con A.D. n. 145/131/2021 del 30.08.2021, riferisce quanto segue:

PREMESSO CHE:

- il programma pluriennale LIFE 2014-2017 è lo strumento finanziario con cui l'Unione Europea sostiene progetti ambientali e di conservazione della natura;
- e-distribuzione S.p.A. ha proposto alla Commissione Europea un progetto denominato "*Measures for the conservation of the Egyptian vulture in Italy and the Canary Islands*" a valere sui finanziamenti previsti dal sottoprogramma Ambiente, settore prioritario Natura e biodiversità del programma pluriennale LIFE 2014-2017;
- il progetto, ammesso al cofinanziamento LIFE, in data 13.06.2017, è stato oggetto della stipula di uno specifico accordo di sovvenzione tra e-distribuzione S.p.A., in qualità di beneficiario coordinatore, e la Commissione Europea-EASME (*Executive Agency for Small and Medium-sized Enterprises);*
- in data 30.10.2017, con nota prot. 645096, e-distribuzione S.p.A ha comunicato alla Regione Puglia l'approvazione del progetto da parte della Commissione Europea;
- il progetto, denominato LIFE16 NAT/IT/000659 LIFE Egyptian vulture, ha una durata di cinque anni (01.10.2017 - 30.09.2022) per un importo di € 5.084.605,00 e prevede un cofinanziamento massimo da parte della CE pari ad € 3.813.146,00 (74,99%) ed un finanziamento pari ad € 1.271.459,00 (25,01%) a carico dei soggetti proponenti;
- il progetto approvato prevede, oltre al beneficiario coordinatore e-distribuzione S.p.A., la partecipazione tecnica e finanziaria di altri soggetti denominati beneficiari associati che contribuiscono alla realizzazione delle azioni del progetto facendosi carico di una parte dei costi relativi (co-finanziamento): Federparchi, ISPRA (Istituto Superiore per la Protezione e la Ricerca Ambientale), Endesa, Gesplan, Gobierno de Canarias, Regione Basilicata e Regione Puglia;
- il progetto si prefigge lo scopo di migliorare lo stato di conservazione del capovaccaio attuando varie azioni di conservazione, tra le quali la sorveglianza dei siti di nidificazione, la gestione di stazioni di alimentazione, la lotta all'uso del veleno, la riproduzione in cattività, il rilascio di individui nati in cattività e la messa in sicurezza di linee elettriche pericolose per la specie. Prevede, inoltre, numerose attività di sensibilizzazione e coinvolgimento della popolazione. A livello europeo il progetto punta a favorire la creazione di un network tra i soggetti che lavorano per la conservazione della specie;
- con A.D. 145/268/2017 è stato nominato il gruppo di lavoro composto dai funzionari Giovanni Zaccaria, Antonio Sigismondi, Danilo Atlante, Valentina Rubini e dalla dirigente del Servizio Parchi e Tutela della Biodiversità, Caterina Dibitonto, per la gestione tecnico-amministrativa del progetto;
- con Delibera n. 2079 del 29 novembre 2017 (pubblicata sul BURP n. 146 del 27.12.2017) la Giunta regionale ha, tra l'altro:
  - preso atto dell'avvenuta approvazione e ammissione a finanziamento del progetto "*Measures for the conservation of the Egyptian vulture in Italy and the Canary Islands*" LIFE16 NAT/IT/000659 LIFE Egyptian vulture, di cui e-distribuzione S.p.A. è il Beneficiario coordinatore e la Regione Puglia è Beneficiario associato;
  - approvato, ai sensi del D.Lgs. 118/2011, una variazione incrementativa, in termini di competenza e cassa, dello stato di previsione del Bilancio vincolato dell'esercizio finanziario 2017, con l'istituzione di nuovi capitoli di entrata e di spesa;

- in data 28.12.2017 è stato sottoscritto il contratto Partnership Agreement tra e-distribuzione S.p.A. e Regione Puglia;

- le azioni di competenza regionale previste dal progetto, sono le seguenti:
  - A1. Attività preliminari;
  - A2. Azioni preparatorie tecnico-scientifiche;
  - A3. Coinvolgimento di strutture che dispongono di capovaccai in cattività;
  - A4. Coinvolgimento degli stakeholders locali nelle attività del progetto;
  - A5. Progetto esecutivo degli interventi;
  - C1. Protezione dei siti di nidificazione;
  - C2. Supporto alimentare;
  - C6. Operazioni di rilascio di capovaccai nati in cattività;
  - E1. Sensibilizzazione e divulgazione del progetto;
  - E2. Layman's report;
  - E3. Attività di sensibilizzazione contro l'uso del veleno;
  - E4. Networking con altri progetti;
  - E5. Strategia per la replicabilità e trasferibilità di metodi e risultati;
  - E6. Convegno finale;
  - F1. Project management;
  - F2. Monitoraggio degli indicatori di progetto;
- tra le suddette azioni di competenza regionale il progetto prevede la Azione C2 *""Supporto Alimentare" attraverso la fornitura di alimentazione supplementare per le coppie nidificanti, per gli animali liberati (Az. C6) e per i capovaccai in migrazione. Nei pressi del sito di nidificazione attuale o recente verrà attivato il carnaio nella ZSC/ZPS Area delle Gravine. L'area idonea è stata individuata al margine della Gravina di Laterza, in una proprietà privata di circa 6 ha concessa in uso alla Regione Puglia per 10 anni ricadente nel territorio del Comune di Laterza (cfr. Form A8). L'area è prossima al sito di nidificazione utilizzato da una coppia nel 2013 e nel 2014 e frequentata regolarmente sino al 2016 da individui adulti. La struttura sarà costituita da una recinzione lunga circa 400 metri e da una piattaforma mangiatoia installata al loro interno (H 2,5 metri, L 5 m x 5 m). Il rifornimento verrà effettuato con circa 30 kg di carne due volte alla settimana dal 1 marzo al 30 settembre di ogni anno. Il punto di alimentazione sarà operativo con la seguente tempistica: dal 01/04/2018 nella ZSC/ZPS Area delle Gravine";*
- in data 29.01.2018 è stato sottoscritto apposito contratto di affitto con il proprietario dell'area protetta e per la finalità di cui sopra, al n. 020321 di repertorio del 27.02.2018 e registrato con n. 4356 del 28.02.2018;
- il progetto per la realizzazione del carnaio, così come indicato nella scheda tecnica di azione del Piano di Gestione del SIC/ZPS "Area delle Gravine", prevede la realizzazione della piattaforma-mangiatoia e della recinzione perimetrale;
- con determinazione dirigenziale n. 145/170 del 14.09.2018 è stato preso atto del progetto definitivo per gli interventi di realizzazione della piattaforma-mangiatoia per alimentazione di rapaci e della recinzione perimetrale nel Comune di Laterza (TA);
- con determinazione dirigenziale 145/83/2020 è stato approvato il progetto definitivo/esecutivo, nonché indetta procedura di gara**,** ai sensi dell'art. 36 comma 2 lett. b) del D.Lgs. n. 50/2016, tramite piattaforma EmPULIA, con rettifiche successiva ad opera dei seguenti provvedimenti 145/111 e 116 del 2020;
- con determinazione dirigenziale 145/159/2020 sono stati approvati i verbali della anzidetta gara e nominata la commissione;
- con determinazione dirigenziale 145/170/2020 è stata approvata la proposta di aggiudicazione e impegnata la spesa;
- con determinazione dirigenziale 145/12/2021 si è proceduto alla dichiarazione di efficacia dell'aggiudicazione e all'approvazione dello schema contratto;
- in data 14.04.2021 n. di repertorio 023733 del 15.4.2021 è stato sottoscritto apposito contratto tra la Regione Puglia e la ditta aggiudicataria;
- al fine di realizzare le seguenti azioni progettuali, i cui contenuti sono di seguito specificati, con D.G.R.

n. 428/2021 è stato approvato lo schema di avviso pubblico di manifestazione di interesse e schema di convenzione con le Associazioni di Volontariato:

- ✓ **Azione C1 Protezione dei siti di nidificazione**. Svolgimento del servizio di sorveglianza di eventuali siti di nidificazione della specie Neophron percnopterus nel SIC/ZPS Area delle Gravine e dintorni per 8 ore al giorno x 30 giorni tra il 15 marzo ed il 15 agosto negli anni 2021 e 2022 (salvo eventuale proroga del progetto) allo scopo di evitare episodi di disturbo (escursioni, scalate, fotografia ecc.) e, se necessario, avvisare forze di polizia locali. Il servizio è subordinato all'accertamento della presenza di coppie nidificanti all'inizio di ogni stagione riproduttiva.
- ✓ **Azione C2 - Supporto alimentare**. Fornitura di alimentazione supplementare nel carnaio realizzato dalla Regione Puglia nel SIC/ZPS Area delle **Gravine** nel periodo compreso tra il 1 marzo ed i30 settembre negli anni 2021 e 2022 (salvo eventuale proroga del progetto). Qualora la struttura non fosse completata il rifornimento dovrà essere effettuato realizzando carnai "volanti" in aree concordate con la Regione Puglia. Il servizio consiste nella fornitura, due volte alla settimana, di almeno 30 kg di scarti di macelleria o altra carne per uso alimentare cruda e senza specie (sottoprodotto categoria 3). Il servizio prevede la collaborazione con la Regione Puglia e con ISPRA nella gestione di sistemi di videocontrollo che saranno installati per monitorare l'uso della struttura da parte dei rapaci (es. cambio batterie e schede nelle fototrappole). Il servizio prevede anche l'acquisto di attrezzature per il trasporto (2 contenitori a norma) e per la conservazione degli alimenti (1 congelatore).
- ✓ **Azione E1 - Sensibilizzazione e divulgazione del progetto**.
  Sensibilizzazione degli operatori turistici - Svolgimento di una campagna di sensibilizzazione degli operatori turistici e di eventuali organismi di promozione turistica presenti nel SIC/ZPS Area delle Gravine e dintorni (minimo circa 25-30 soggetti) con contatti diretti e distribuzione di materiale informativo sul progetto (fornito dalla Regione Puglia). Il servizio dovrà essere svolto entro il 31 ottobre 2021.
  Didattica nelle scuole - Svolgimento di attività didattica in almeno 50 classi delle scuole elementari e medie del SIC/ZPS Area delle Gravine e dintorni con interventi didattici di almeno due ore per ciascuna classe dedicati al capovaccaio ed al progetto LIFE Egyptian vulture (specifico materiale didattico verrà fornito dalla Regione Puglia). Organizzazione di un concorso per le scuole delle aree di progetto sopraindicate. Realizzazione di gadget per la premiazione dei partecipanti e vincitori al concorso (minimo 30 gadget per i vincitori e 1.000 gadget per i partecipanti). Organizzazione della premiazione degli alunni vincitori del concorso. Tipologia dei gadget ed organizzazione del concorso dovranno essere concordati con la Regione Puglia. L'attività dovrà essere svolta nell'anno scolastico 2020-2021, preferibilmente nei mesi gennaio maggio 2021, con l'organizzazione del concorso a chiusura dell'attività didattica comunque entro il 10 giugno 2021. Qualora lo svolgimento dell'attività nel solo anno scolastico 2020-2021 non dovesse consentire di raggiungere il numero di classi/alunni previsto, verrà valutata la possibilità di proseguire l'attività didattica anche nell'anno scolastico 2021-2022.
  Pannelli divulgativi - Realizzazione di quattro supporti a bacheca con tettuccio in legno 70 cm x 100 cm (orizzontali) ed installazione dei medesimi in aree del SIC/ZPS Area delle Gravine e dintorni frequentate da popolazione locale e/o turisti, da concordare con la Regione Puglia. Applicazione su ciascun supporto di un pannello illustrato che sarà fornito dalla Regione Puglia. Svolgimento di manutenzione periodica dei supporti in legno. L'installazione dovrà essere ultimata entro il 31 dicembre 2020.
- ✓ **Azione E3 - Attività di sensibilizzazione contro l'uso del veleno**. Campagna di sensibilizzazione degli stakeholders (allevatori, agricoltori, cacciatori ecc.) e popolazione rurale presenti nella ZSC/ZPS Area delle Gravine e dintorni sul tema dell'uso illegale del veleno con:
  - organizzazione di un incontro;
  - contatti "porta a porta" con aziende agricole e zootecniche (almeno 25);

- distribuzione di un pieghevole sul tema fornito dalla Regione Puglia;

- per la realizzazione delle attività su esposte è stato previsto – da progetto- un contributo complessivo di € 56.070,00, dettagliato come da tabella sottostante:

Azione	Servizio	Calcolo costi	Importo (€)
C.1	Protezione dei siti di nidificazione	Sorveglianza per 30 giorni x 5 mesi x 2 anni x 100 €/giorno = 30.000 €	30.000,00
C.2	Supporto alimentare	Contenitori a norma + congelatore = 1.100 € N. 8 rifornimenti/mese x 7 mesi/anno x 2 anni = 112 rifornimenti x 30 kg di carne/rifornimento = 3.360 kg x 2 €/kg = 6.720 €	7.820,00
E.1	Sensibilizzazione e divulgazione del progetto - Sensibilizzazione degli operatori turistici	N. 4 giorni x 200 €/giorno = 800 €	800,00
	Sensibilizzazione e divulgazione del progetto - Didattica nelle scuole	Lezioni ed organizzazione concorso. N. 50 giorni x 200 € = 10.000 € N. 30 gadget vincitori concorso x 15 € = 450 €; N. 100 gadget per partecipanti x 3 € = 3.000 €	13.450,00
	Sensibilizzazione e divulgazione del progetto - Pannelli divulgativi	Realizzazione, installazione n. 4 supporti in legno ed installazione pannello decorato (fornito dalla Regione) x 500 € = 2.000 €	2.000,00
E.3	Attività di sensibilizzazione contro l'uso del veleno	Contatti con stakeholders e organizzazione incontro. N. 7 giorni x 200 € = 1.400 € + buffet incontro 600 €	2.000,00
Totale			56.070,00

- con determinazione dirigenziale 145/42/2021 è stato indetto apposito avviso pubblico di manifestazione di interesse, pubblicato sul BURP del 22.4.2021 n. 57;
- con determinazione dirigenziale 145/83/2021 sono stati approvati i verbali preliminari con riferimento alla suddetta procedura di manifestazione di interesse, nominata la commissione individuata dal dirigente competente e ammessa alla fase successiva (della procedura di gara tramite Empulia) l'unica associazione che ha presentato domanda;
- con D.G.R n. 1194/2021 *"Progetto LIFE16 NAT/IT/000659 LIFE Egyptian vulture" - Variazione in termini di competenza e cassa al bilancio di previsione 2021 e pluriennale 2021-2023 ai sensi dell'art. 51 del D. Lgs. n. 118/2011 e ss.mm.ii" sono state stanziate le risorse necessarie per avviare una procedura di gara stante quanto stabilito* nella determinazione dirigenziale 145/42/2021: "*a seguito di indizione di avviso pubblico di manifestazione di interesse, sarà indetta apposita procedura negoziata attraverso la piattaforma EMPULIA; a detta procedura negoziata tramite Empulia parteciperanno le associazioni selezionate, a valle di avviso pubblico e connessa e conseguente istruttoria delle istanza pervenute, a cui si chiederà di registrarsi gratuitamente alla medesima piattaforma telematica";*
- con determinazione dirigenziale 145/131/2021 è stata nominata , ai sensi del comma 1 dell'art. 31 del D.Lgs. 50/2016, l'ing. Lucia Peschechera, iscritta nell'elenco dei RUP della Regione Puglia, di cui alla Del. G.R. n. 1743 del 31/10/2017 e all'atto dirigenziale n. 27 del 18 giugno 2018, nonché proceduto all'assunzione di obbligazione giuridica non perfezionata per la somma a base di gara di € 56.070,00, rimandando l'assunzione dell'obbligazione giuridica perfezionata all'adozione di successivi atti, al momento dell'individuazione dell'operatore economico;
- con determinazione dirigenziale 145/167/2021 son stati approvati gli atti di gara ai sensi dell'art. 1 comma 2 lett. a) del D.L. 76/2020 convertito in Legge 120/2020 e modificato dall'art. 51 comma 1 lett. a) D.L. 76/2021 ed è stata indetta la relativa procedura;
- l'avviso è stato pubblicato sulla piattaforma EmPULIA in data 28.10.2021 (PI289096-21 del 28/10/2021), fissando il termine di scadenza per la presentazione delle istanze alle ore 12:00 del 15/11/2021;

- entro il termine previsto non è pervenuta alcuna offerta;

Verifica ai sensi del Regolamento UE n. 679/2016 e
del D.Lgs n. 196/2003 come modificato dal D.Lgs. n. 101/2018
Garanzie alla riservatezza

La pubblicazione dell'atto, salve le garanzie previste dalla legge 241/90 in tema di accesso ai documenti amministrativi, avviene nel rispetto della tutela della riservatezza dei cittadini secondo quanto disposto dal Regolamento UE n. 679/2016 in materia di protezione dei dati personali, dal D. Lgs. n. 196/2003 come modificato dal D. lgs. n. 101/2018, nonché dal vigente regolamento regionale n.5/2006 per il trattamento dei dati sensibili e giudiziari.

ADEMPIMENTI CONTABILI AI SENSI DEL DLGS 118/2011 E S.M.I

Il presente provvedimento non comporta alcun mutamento qualitativo e quantitativo di entrata e di spesa a carico del bilancio regionale.

Tutto ciò premesso, la sottoscritta RUP ing. Lucia Peschechera propone alla Dirigente del Servizio Parchi e Tutela della Biodiversità di confermare le premesse del presente provvedimento che qui si intendono integralmente riportate.

LA DIRIGENTE DEL SERVIZIO

VISTI:

- gli articoli 4 e 5 della L. R. n. 7/1997;
- gli articoli 4 e 16 del D.Lgs. n. 165/2001;
- il D.Lgs. n.196/2003 "Codice in materia di protezione dei dati personali" in merito ai principi applicabili ai trattamenti effettuati dai soggetti pubblici;
- il D.Lgs. 7 marzo 2005, n. 82 "Codice dell'amministrazione digitale";
- l'art 32 della legge 18 giugno 2009, n. 69, che prevede l'obbligo di sostituire la pubblicazione tradizionale all'Albo ufficiale con la pubblicazione sui siti informatici;
- il Regolamento UE n. 679/2016, relativo alla protezione delle persone fisiche con riguardo al trattamento dei dati personali, nonché alla libera circolazione di tali dati e che abroga la direttiva europea 95/46/CE (regolamento generale sulla protezione dei dati) e il successivo D. Lgs. n.101/2018 recante "Disposizioni per l'adeguamento della normativa nazionale alle disposizioni del regolamento (UE) 2016/679 del Parlamento europeo e del Consiglio del 27 aprile 2016";
- la D.G.R. n. 1974 del 07.12.2020 di adozione della Macrostruttura del Modello Ambidestro della macchina amministrativa regionale denominato "MAIA 2.0";
- il D.P.G.R. n. 22 del 22.01.2021 di adozione e approvazione del "Modello Ambidestro per l'Innovazione della macchina Amministrativa regionale MAIA 2.0";
- le *Linee guida per la gestione degli atti Dirigenziali come documenti originali informatici con il sistema CIFRA1*, trasmesse dal Segretariato Generale della Giunta regionale con nota prot. AOO_175 N. 1875 del 28.05.2020;
- la D.G.R. n. 1576 del 30.09.2021 di conferimento degli incarichi di Direzione delle Sezioni con decorrenza dal 01.11.2021;
- la determinazione del Direttore del Dipartimento Personale e Organizzazione n. 013/19/2021 del

03.11.2021 di conferimento funzioni del Servizio Parchi e Tutela della biodiversità alla dirigente ing. Caterina Dibitonto;

- la nota prot. 145/10458/2021 con cui è stata confermata la delega;

RITENUTO di dover provvedere in merito per le motivazioni espresse in narrativa, che qui si intendono integralmente e sostanzialmente riportate.

DETERMINA

1. **di confermare** le premesse del presente provvedimento che qui si intendono integralmente riportate;
2. **di dare atto** della mancata presentazione di offerte per il "*Progetto Life egyptian vulture - LIFE16 NAT/IT/000659. Realizzazione delle azioni di progetto C1, C2, E1, E3 -CUP: B51G17000200004, CIG: 8923042732*)";
3. **di disporre** la pubblicazione del presente Atto sul Bollettino Ufficiale della Regione Puglia.

Il presente provvedimento, firmato digitalmente ai sensi del Testo Unico D.P.R. 28 dicembre 2000, n. 445 e del D.Lgs. 7 marzo 2005, n. 82, è immediatamente esecutivo:

- è reso pubblico per 10 giorni lavorativi sul sito www.regione.puglia.it nella sezione Pubblicità legale - Albo pretorio on-line, ai sensi della L.R. n. 15/2008 e per gli effetti di cui al comma 3 art. 20 Decreto del Presidente della Giunta Regionale n. 22 del 22 gennaio 2021;
- è pubblicato sul sito www.regione.puglia.it nella sezione Amministrazione Trasparente, ai sensi del D.Lgs. 33/2013;
- è depositato nel sistema regionale di archiviazione Diogene, secondo le modalità di cui al punto 10 delle *Linee guida per la gestione degli atti Dirigenziali come documenti originali informatici con il sistema CIFRA1*;
- è trasmesso, ai sensi dell'art. 6 comma quinto della L.R. n. 7/97 e del Decreto del Presidente della Giunta Regionale n. 22/2021, al Segretariato Generale della Giunta Regionale.

LA DIRIGENTE DEL SERVIZIO
(Ing. Caterina DIBITONTO)

REGIONE PUGLIA - SERVIZIO PARCHI E TUTELA DELLA BIODIVERSITÀ 30 novembre 2021, n. 206

Progetto Life egyptian vulture - LIFE16 NAT/IT/000659. Realizzazione delle azioni di progetto C1, C2, E1, E3: approvazione schema di convenzione CUP: B51G17000200004.

la Dirigente del Servizio

VISTI:

- gli articoli 4 e 5 della L. R. n. 7/1997;
- gli articoli 4 e 16 del D.lgs. n. 165/2001;
- il D.lgs. n.196/2003 "Codice in materia di protezione dei dati personali" in merito ai principi applicabili ai trattamenti effettuati dai soggetti pubblici;
- il D.Lgs 7 marzo 2005, n. 82 "Codice dell'amministrazione digitale";
- l'art 32 della legge 18 giugno 2009, n. 69, che prevede l'obbligo di sostituire la pubblicazione tradizionale all'Albo ufficiale con la pubblicazione sui siti informatici;
- il Regolamento UE n. 679/2016, relativo alla protezione delle persone fisiche con riguardo al trattamento dei dati personali, nonché alla libera circolazione di tali dati e che abroga la direttiva europea 95/46/CE (regolamento generale sulla protezione dei dati) e il successivo D. Lgs. n.101/2018 recante "Disposizioni per l'adeguamento della normativa nazionale alle disposizioni del regolamento (UE) 2016/679 del Parlamento europeo e del Consiglio del 27 aprile 2016";
- la D.G.R. n.1974 del 07.12.2020 di adozione della Macrostruttura del Modello Ambidestro della macchina amministrativa regionale denominato "MAIA 2.0";
- il D.P.G.R. n. 22 del 22.01.2021 e ss.mm.ii. di adozione dell'atto di Alta Organizzazione denominato Modello Ambidestro per l'Innovazione della macchina amministrativa regionale "MAIA 2.0";
- la D.G.R. n. 1576 del 30.9.2021di proroga degli incarichi dei Dirigenti di Sezione;
- le Linee guida per la gestione degli atti Dirigenziali come documenti originali informatici con il sistema CIFRA1, trasmesse dal Segretariato Generale della Giunta regionale con nota prot. AOO_175 N. 1875 del 28.05.2020.
- la determinazione 019/13/2021 di conferimento funzioni del Servizio Parchi e Tutela della biodiversità alla dirigente ing. Dibitonto Caterina;
- la nota prot. 145/10458/2021 di conferma delega.

PREMESSO CHE:

- il programma pluriennale LIFE 2014-2017 è lo strumento finanziario con cui l'Unione Europea sostiene progetti ambientali e di conservazione della natura;
- e-distribuzione S.p.A. ha proposto alla Commissione Europea un progetto denominato "*Measures for the conservation of the Egyptian vulture in Italy and the Canary Islands*" a valere sui finanziamenti previsti dal sottoprogramma Ambiente, settore prioritario Natura e biodiversità del programma pluriennale LIFE 2014-2017;
- il progetto, ammesso al cofinanziamento LIFE, in data 13.06.2017, è stato oggetto della stipula di uno specifico accordo di sovvenzione tra e-distribuzione S.p.A., in qualità di beneficiario coordinatore, e la Commissione Europea-EASME (*Executive Agency for Small and Medium-sized Enterprises);*
- in data 30.10.2017, con nota prot. 645096, e-distribuzione S.p.A ha comunicato alla Regione Puglia l'approvazione del progetto da parte della Commissione Europea;
- il progetto, denominato LIFE16 NAT/IT/000659 LIFE Egyptian vulture, ha una durata di cinque anni (01.10.2017 - 30.09.2022) per un importo di € 5.084.605,00, prevede un cofinanziamento massimo da parte della CE pari a 3.813.146,00 € (74,99%) ed un finanziamento pari a € 1.271.459,00 (25,01%) a carico dei soggetti proponenti;
- il progetto approvato prevede, oltre al beneficiario coordinatore e-distribuzione S.p.A., la partecipazione tecnica e finanziaria di altri soggetti denominati beneficiari associati che contribuiscono

alla realizzazione delle azioni del progetto facendosi carico di una parte dei costi relativi (co-finanziamento): Federparchi, ISPRA (Istituto Superiore per la Protezione e la Ricerca Ambientale), Endesa, Gesplan, Gobierno de Canarias, Regione Basilicata e Regione Puglia;

- il progetto si prefigge lo scopo di migliorare lo stato di conservazione del capovaccaio attuando varie azioni di conservazione, tra le quali la sorveglianza dei siti di nidificazione, la gestione di stazioni di alimentazione, la lotta all'uso del veleno, la riproduzione in cattività, il rilascio di individui nati in cattività e la messa in sicurezza di linee elettriche pericolose per la specie. Prevede, inoltre, numerose attività di sensibilizzazione e coinvolgimento della popolazione. A livello europeo il progetto punta a favorire la creazione di un network tra i soggetti che lavorano per la conservazione della specie;
- con d.d. 145/268/2017 è stato nominato il gruppo di lavoro composto dai funzionari Zaccaria Giovanni, Sigismondi Antonio, Atlante Danilo, Rubini Valentina e dalla dirigente del Servizio Parchi e Tutela della Biodiversità, Di Bitonto Caterina, per la gestione del progetto dal punto di vista tecnico-amministrativo;
- con Delibera n. 2079 del 29 novembre 2017 (pubblicata sul BURP n. 146 del 27.12.2017) la Giunta regionale ha, tra l'altro:
  - preso atto dell'avvenuta approvazione e ammissione a finanziamento del progetto "Measures for the conservation of the Egyptian vulture in Italy and the Canary Islands" LIFE16 NAT/IT/000659 LIFE Egyptian vulture, di cui e-distribuzione S.p.A. è il Beneficiario coordinatore e la Regione Puglia è Beneficiario associato;
  - approvato, ai sensi del D.Lgs 118/2011, una variazione incrementativa, in termini di competenza e cassa, dello stato di previsione del Bilancio vincolato dell'esercizio finanziario 2017, con l'istituzione di nuovi capitoli di entrata e di spesa;
- in data 28.12.2017 è stato sottoscritto il contratto Partnership Agreement tra e-distribuzione S.p.A. e Regione Puglia;
- le azioni di competenza regionale previste dal progetto, sono le seguenti:
  - A1 Attività preliminari
  - A2 Azioni preparatorie tecnico-scientifiche
  - A3 Coinvolgimento di strutture che dispongono di capovaccai in cattività
  - A4 Coinvolgimento degli stakeholders locali nelle attività del progetto
  - A5 Progetto esecutivo degli interventi
  - C1 Protezione dei siti di nidificazione
  - C2 Supporto alimentare
  - C6 Operazioni di rilascio di capovaccai nati in cattività
  - E1 Sensibilizzazione e divulgazione del progetto
  - E2 Layman's report
  - E3 Attività di sensibilizzazione contro l'uso del veleno
  - E4 Networking con altri progetti
  - E5 Strategia per la replicabilità e trasferibilità di metodi e risultati
  - E6 Convegno finale
  - F1 Project management
  - F2 Monitoraggio degli indicatori di progetto

tra le suddette azioni di competenza regionale il progetto prevede la Azione C2 *""Supporto Alimentare" attraverso la fornitura di alimentazione supplementare per le coppie nidificanti, per gli animali liberati (Az. C6) e per i capovaccai in migrazione. Nei pressi del sito di nidificazione attuale o recente verrà attivato il carnaio nella ZSC/ZPS Area delle Gravine. L'area idonea è stata individuata al margine della Gravina di Laterza, in una proprietà privata di circa 6 ha concessa in uso alla Regione Puglia per 10 anni ricadente nel territorio del Comune di Laterza (cfr. Form A8). L'area è prossima al sito di nidificazione utilizzato da una coppia nel 2013 e nel 2014 e frequentata regolarmente sino al 2016 da individui adulti. La struttura sarà costituita da una recinzione lunga circa 400 metri e da una piattaforma mangiatoia installata al loro interno (H 2,5 metri, L 5 m x 5 m). Il rifornimento verrà effettuato con circa 30 kg di carne due volte alla settimana dal 1 marzo al 30*

settembre di ogni anno. Il punto di alimentazione sarà operativo con la seguente tempistica: dal 01/04/2018 nella ZSC/ZPS Area delle Gravine.";

- in data 29.01.2018 è stato sottoscritto apposito contratto di *affitto con il proprietario dell'area protetta e per la finalità di cui sopra, al n. 020321 di repertorio del 27.02.2018 e registrato con n. 4356 del 28.02.2018;*
- *il progetto per la realizzazione del carnaio, così come indicato nella scheda tecnica di azione del Piano di Gestione del SIC/ZPS "Area delle Gravine", prevede la realizzazione della piattaforma-mangiatoia e della recinzione perimetrale;*
- *con determinazione dirigenziale n. 145/170 del 14.09.2018 è stato preso atto del progetto definitivo per gli interventi di realizzazione della piattaforma-mangiatoia per alimentazione di rapaci e della recinzione perimetrale nel Comune di Laterza (TA);*
- *con determinazione dirigenziale 145/83/2020 è stato approvato il progetto definitivo/esecutivo, nonché indetta procedura di gara, ai sensi dell'art. 36 comma 2 lett. b) del D.Lgs. n. 50/2016, tramite piattaforma EmPULIA, con rettifiche successiva ad opera dei seguenti provvedimenti 145/111 e 116 del 2020;*
- *con determinazione dirigenziale 145/159/2020 sono stati approvati i verbali della anzidetta gara e n*ominata la commissione;
- con determinazione dirigenziale 145/170/2020 è stata approvata la proposta di aggiudicazione e impegnato la spesa;
- con determinazione dirigenziale 145/12/2021 si è proceduto alla dichiarazione di efficacia dell'aggiudicazione e approvazione schema contratto;
- in data 14.4.2021 n. di repertorio 023733 del 15.4.2021 è stato sottoscritto apposito contratto tra la Regione Puglia e la ditta aggiudicataria;
- al fine di realizzare le seguenti azioni progettuali, i cui contenuti sono di seguito specificati, con D.G.R. n. 428/2021 è stato approvato lo schema di avviso pubblico di manifestazione di interesse e schema di convenzione con le Associazioni di Volontariato:

  - ✓ **Azione C1 Protezione dei siti di nidificazione**. Svolgimento del servizio di sorveglianza di eventuali siti di nidificazione della specie Neophron percnopterus nel SIC/ZPS Area delle Gravine e dintorni per 8 ore al giorno x 30 giorni tra il 15 marzo ed il 15 agosto negli anni 2021 e 2022 (salvo eventuale proroga del progetto) allo scopo di evitare episodi di disturbo (escursioni, scalate, fotografia ecc.) e, se necessario, avvisare forze di polizia locali. Il servizio è subordinato all'accertamento della presenza di coppie nidificanti all'inizio di ogni stagione riproduttiva.
  - ✓ **Azione C2 - Supporto alimentare**. Fornitura di alimentazione supplementare nel carnaio realizzato dalla Regione Puglia nel SIC/ZPS Area delle Gravine nel periodo compreso tra il 1 marzo ed i30 settembre negli anni 2021 e 2022 (salvo eventuale proroga del progetto). Qualora la struttura non fosse completata il rifornimento dovrà essere effettuato realizzando carnai "volanti" in aree concordate con la Regione Puglia. Il servizio consiste nella fornitura, due volte alla settimana, di almeno 30 kg di scarti di macelleria o altra carne per uso alimentare cruda e senza specie (sottoprodotto categoria 3). Il servizio prevede la collaborazione con la Regione Puglia e con ISPRA nella gestione di sistemi di videocontrollo che saranno installati per monitorare l'uso della struttura da parte dei rapaci (es. cambio batterie e schede nelle fototrappole). Il servizio prevede anche l'acquisto di attrezzature per il trasporto (2 contenitori a norma) e per la conservazione degli alimenti (1 congelatore).
  - ✓ **Azione E1 - Sensibilizzazione e divulgazione del progetto**.
    Sensibilizzazione degli operatori turistici - Svolgimento di una campagna di sensibilizzazione degli operatori turistici e di eventuali organismi di promozione turistica presenti nel SIC/ZPS Area delle Gravine e dintorni (minimo circa 25-30 soggetti) con contatti diretti e distribuzione di materiale informativo sul progetto (fornito dalla Regione Puglia). Il servizio dovrà essere

svolto entro il 31 ottobre 2021.

Didattica nelle scuole - Svolgimento di attività didattica in almeno 50 classi delle scuole elementari e medie del SIC/ZPS Area delle Gravine e dintorni con interventi didattici di almeno due ore per ciascuna classe dedicati al capovaccaio ed al progetto LIFE Egyptian vulture (specifico materiale didattico verrà fornito dalla Regione Puglia). Organizzazione di un concorso per le scuole delle aree di progetto sopraindicate. Realizzazione di gadget per la premiazione dei partecipanti e vincitori al concorso (minimo 30 gadget per i vincitori e 1.000 gadget per i partecipanti). Organizzazione della premiazione degli alunni vincitori del concorso. Tipologia dei gadget ed organizzazione del concorso dovranno essere concordati con la Regione Puglia. L'attività dovrà essere svolta nell'anno scolastico 2020-2021, preferibilmente nei mesi gennaio maggio 2021, con l'organizzazione del concorso a chiusura dell'attività didattica comunque entro il 10 giugno 2021. Qualora lo svolgimento dell'attività nel solo anno scolastico 2020-2021 non dovesse consentire di raggiungere il numero di classi/alunni previsto, verrà valutata la possibilità di proseguire l'attività didattica anche nell'anno scolastico 2021-2022.

Pannelli divulgativi - Realizzazione di quattro supporti a bacheca con tettuccio in legno 70 cm x 100 cm (orizzontali) ed installazione dei medesimi in aree del SIC/ZPS Area delle Gravine e dintorni frequentate da popolazione locale e/o turisti, da concordare con la Regione Puglia. Applicazione su ciascun supporto di un pannello illustrato che sarà fornito dalla Regione Puglia. Svolgimento di manutenzione periodica dei supporti in legno. L'installazione dovrà essere ultimata entro il 31 dicembre 2020.

- ✓ **Azione E3 - Attività di sensibilizzazione contro l'uso del veleno**. Campagna di sensibilizzazione degli stakeholders (allevatori, agricoltori, cacciatori ecc.) e popolazione rurale presenti nella ZSC/ZPS Area delle Gravine e dintorni sul tema dell'uso illegale del veleno con:
  - organizzazione di un incontro;
  - contatti "porta a porta" con aziende agricole e zootecniche (almeno 25);
  - distribuzione di un pieghevole sul tema fornito dalla Regione Puglia;

- per la realizzazione delle attività su esposte è previsto – da progetto- un contributo complessivo di euro 56.070,00 dettagliato come da tabella sottostante:

Az.	Servizio	Calcolo costi	Importo €
C.1	Protezione dei siti di nidificazione	Sorveglianza per 30 giorni x 5 mesi x 2 anni x 100 €/giorno = 30.000 €	30.000
C.2	Supporto alimentare	Contenitori a norma + congelatore = 1.100 € N. 8 rifornimenti/mese x 7 mesi/anno x 2 anni = 112 rifornimenti x 30 kg di carne/rifornimento = 3.360 kg x 2 €/kg = 6.720 €	7.820
E.1	Sensibilizzazione e divulgazione del progetto - Sensibilizzazione degli operatori turistici	N. 4 giorni x 200 €/giorno = 800 €	800
	Sensibilizzazione e divulgazione del progetto - Didattica nelle scuole	Lezioni ed organizzazione concorso. N. 50 giorni x 200 € = 10.000 € N. 30 gadget vincitori concorso x 15 € = 450 €; N. 100 gadget per partecipanti x 3 € = 3.000 €	13.450
	Sensibilizzazione e divulgazione del progetto - Pannelli divulgativi	Realizzazione, installazione n. 4 supporti in legno ed installazione pannello decorato (fornito dalla Regione) x 500 € = 2.000 €	2.000
E.3	Attività di sensibilizzazione contro l'uso del veleno	Contatti con stakeholders e organizzazione incontro. N. 7 giorni x 200 € = 1.400 € + buffet incontro 600 €	2.000
Totale			56.070,00

- con determinazione dirigenziale 145/42/2021 è stato indetto apposito avviso pubblico di manifestazione di interesse, pubblicato sul BURP del 22.4.2021 n. 57;
- con determinazione dirigenziale 145/83/2021 sono stati approvati i verbali preliminari con riferimento alla suddetta procedura di manifestazione di interesse, nominata la commissione individuata dal dirigente competente e ammessa alla fase successiva (della procedura di gara tramite Empulia) l'unica associazione che ha presentato domanda;
- con D.G.R n.1194/2021 *"Progetto LIFE16 NAT/IT/000659 LIFE Egyptian vulture" - Variazione in termini di competenza e cassa al bilancio di previsione 2021 e pluriennale 2021-2023 ai sensi dell'art. 51 del D. Lgs. n. 118/2011 e ss.mm.ii" sono state stanziate le risorse necessarie per avviare una procedura di gara stante quanto stabilito* nella determinazione dirigenziale 145/42/2021: "*a seguito di indizione di avviso pubblico di manifestazione di interesse, sarà indetta apposita procedura negoziata attraverso la piattaforma EMPULIA; a detta procedura negoziata tramite Empulia parteciperanno le associazioni selezionate, a valle di avviso pubblico e connessa e conseguente istruttoria delle istanza pervenute, a cui si chiederà di registrarsi gratuitamente alla medesima piattaforma telematica";*
- con determinazione dirigenziale 145/131/2021 è statonominato, ai sensi del comma 1 dell'art. 31 del D.lgs 50/2016, il RUP nonché proceduto all'assunzione di obbligazione giuridica non perfezionata per la somma a base di gara di euro 56.070,00, rimandando l'assunzione dell'obbligazione giuridica perfezionata all'adozione di successivi atti, al momento dell'individuazione dell'operatore economico;
- con determinazione dirigenziale 145/167/2021 son stati approvati gli atti di gara ai sensi dell'art. 1 comma 2 lett. a) del D.L. 76/2020 convertito in Legge 120/2020 e modificato dall'art. 51 comma 1 lett. a) D.L. 76/2021 ed è stata indetta la relativa procedura;
- l'avviso è stato pubblicato sulla piattaforma EmPULIA in data 28.10.2021 (PI289096-21 del 28/10/2021), fissando il termine di scadenza per la presentazione delle istanze alle ore 12:00 del 15/11/2021;
- entro il termine previsto non è pervenuta alcuna offerta;
- la determinazione dirigenziale 145/201/2021 di chiusura procedimento di gara su menzionato;
- con determinazione dirigenziale 145/202/2021 è stata impegnata somma necessaria per la stipula delle convenzione.

VISTI:

- il D.lgs 117/2017;
- il D.Lgs. 23 giugno 2011, n. 118, come integrato dal D.Lgs. 10 agosto 2014, n. 126 "Disposizioni integrative e correttive del D.Lgs. 118/2011 recante disposizioni in materia di armonizzazione dei sistemi contabili e degli schemi di bilancio delle Regioni, degli Enti locali e dei loro organismi, a norma degli articoli 1 e 2 della Legge n. 42/2009";
- la Legge Regionale n. 35 del 30/12/2020 "Disposizioni per la formazione del bilancio 2021 e bilancio pluriennale 2021-2023 della Regione Puglia (Legge di stabilità regionale 2021)";
- la Legge Regionale n. 36 del 30/12/2020 "Bilancio di previsione della Regione Puglia per l'esercizio finanziario 2021 e pluriennale 2021-2023";
- la Deliberazione di Giunta regionale n. 71 del 18/01/2021 di approvazione del Documento tecnico di accompagnamento e del Bilancio finanziario gestionale 2021 – 2023.

RITENUTO DI approvare lo schema di convenzione allegato 1 al presente provvedimento e sua parte integrante, convenzione che, ai sensi della DGR 428/2021, deve essere sottoscritta dal Dirigente del Servizio Parchi e Tutela della Biodiversità.

Verifica ai sensi del Regolamento UE n. 679/2016 e
del D. Lgs n. 196/2003 come modificato dal D. Lgs. n. 101/2018
Garanzie alla riservatezza

La pubblicazione dell'atto, salve le garanzie previste dalla legge 241/90 in tema di accesso ai documenti

amministrativi, avviene nel rispetto della tutela della riservatezza dei cittadini secondo quanto disposto dal Regolamento UE n. 679/2016 in materia di protezione dei dati personali, dal D. Lgs. n. 196/2003 come modificato dal D. lgs. n. 101/2018, nonché dal vigente regolamento regionale n.5/2006 per il trattamento dei dati sensibili e giudiziari.

PRESO ATTO CHE il presente provvedimento appartiene alla sfera delle competenze del Dirigente della Sezione Tutela e Valorizzazione del Paesaggio in forza di quanto disposto con D.P.G.R. n. 263 del 10.08.2021.

ADEMPIMENTI CONTABILI AI SENSI DEL DLGS 118/2011 E S.M.I

Il presente provvedimento non comporta alcun mutamento qualitativo e quantitativo di entrata e di spesa a carico del bilancio regionale.

RITENUTO di dover provvedere in merito per le motivazioni espresse in narrativa, che qui si intendono integralmente e sostanzialmente riportate.

DETERMINA

1. DI CONFERMARE le premesse del presente provvedimento che qui si intendono integralmente riportate;
2. DI APPROVARE lo schema di convenzione allegato 1 al presente provvedimento e sua parte integrante;
3. DI DISPORRE la pubblicazione del presente Atto sul Bollettino Ufficiale della Regione Puglia.

Il presente provvedimento, firmato digitalmente ai sensi del Testo Unico D.P.R. 28 dicembre 2000, n. 445 e del D.Lgs. 7 marzo 2005, n. 82, è immediatamente esecutivo:

- è reso pubblico per 10 giorni lavorativi sul sito www.regione.puglia.it nella sezione Pubblicità legale - Albo pretorio on-line, ai sensi della L.R. n. 15/2008 e per gli effetti di cui al comma 3 art. 20 Decreto del Presidente della Giunta Regionale n. 22 del 22 gennaio 2021;
- è pubblicato sul sito www.regione.puglia.it nella sezione Amministrazione Trasparente, ai sensi del D.Lgs. 33/2013;
- è depositato nel sistema regionale di archiviazione Diogene, secondo le modalità di cui al punto 10 delle Linee guida per la gestione degli atti Dirigenziali come documenti originali informatici con il sistema CIFRA1;
- è trasmesso, ai sensi dell'art.9;art. 6 comma quinto della L.R. n.7/97 e del Decreto del Presidente della

La dirigente del Servizio
ing. Caterina Dibitonto

REGIONE PUGLIA

DIPARTIMENTO AMBIENTE, PAESAGGIO E QUALITÀ URBANA

SEZIONE TUTELA E VALORIZZAZIONE DEL PAESAGGIO

SERVIZIO PARCHI E TUTELA DELLA BIODIVERSITÀ

Allegato 1

SCHEMA DI CONVENZIONE

T R A

la Regione Puglia, codice fiscale _____, di seguito "Regione", rappresentata dalla Dirigente del Servizio Parchi e Tutela della Biodiversità

E

L'Associazione Lipu con sede legale _____-(C.F.: _____), legalmente rappresentata da _____ di seguito denominata "Lipu",

PREMESSO CHE:

- il programma pluriennale LIFE 2014-2017 è lo strumento finanziario con cui l'Unione Europea sostiene progetti ambientali e di conservazione della natura;
- e-distribuzione S.p.A. ha proposto alla Commissione Europea un progetto denominato "*Measures for the conservation of the Egyptian vulture in Italy and the Canary Islands*" a valere sui finanziamenti previsti dal sottoprogramma Ambiente, settore prioritario Natura e biodiversità del programma pluriennale LIFE 2014-2017;
- il progetto, ammesso al cofinanziamento LIFE, in data 13.06.2017, è stato oggetto della stipula di uno specifico accordo di sovvenzione tra e-distribuzione S.p.A., in qualità di beneficiario coordinatore, e la Commissione Europea-EASME (*Executive Agency for Small and Medium-sized Enterprises);*
- in data 30.10.2017, con nota prot. 645096, e-distribuzione S.p.A ha comunicato alla Regione Puglia l'approvazione del progetto da parte della Commissione Europea;
- il progetto, denominato LIFE16 NAT/IT/000659 LIFE Egyptian vulture, ha una durata di cinque anni (01.10.2017 - 30.09.2022) per un importo di € 5.084.605,00, prevede un cofinanziamento massimo da parte della CE pari a 3.813.146,00 € (74,99%) ed un finanziamento pari a € 1.271.459,00 (25,01%) a carico dei soggetti proponenti;
- il progetto approvato prevede, oltre al beneficiario coordinatore e-distribuzione S.p.A., la partecipazione tecnica e finanziaria di altri soggetti denominati beneficiari associati che contribuiscono alla realizzazione delle azioni del progetto facendosi carico di una parte dei costi relativi (co-finanziamento): Federparchi, ISPRA (Istituto Superiore per la Protezione e la Ricerca Ambientale), Endesa, Gesplan, Gobierno de Canarias, Regione Basilicata e Regione Puglia;
- il progetto si prefigge lo scopo di migliorare lo stato di conservazione del capovaccaio attuando varie azioni di conservazione, tra le quali la sorveglianza dei siti di nidificazione, la gestione di stazioni di alimentazione, la lotta all'uso del veleno, la riproduzione in cattività, il rilascio di individui nati in cattività e la messa in sicurezza di linee elettriche pericolose per la specie. Prevede, inoltre, numerose attività di sensibilizzazione e coinvolgimento della popolazione. A livello europeo il

REGIONE PUGLIA

DIPARTIMENTO AMBIENTE, PAESAGGIO E QUALITÀ URBANA

SEZIONE TUTELA E VALORIZZAZIONE DEL PAESAGGIO

SERVIZIO PARCHI E TUTELA DELLA BIODIVERSITÀ

progetto punta a favorire la creazione di un network tra i soggetti che lavorano per la conservazione della specie;

- in data 28.12.2017 è stato sottoscritto il contratto Partnership Agreement tra e-distribuzione S.p.A. e Regione Puglia;
- le azioni di competenza regionale previste dal progetto, sono le seguenti:
  - A1 Attività preliminari
  - A2 Azioni preparatorie tecnico-scientifiche
  - A3 Coinvolgimento di strutture che dispongono di capovaccai in cattività
  - A4 Coinvolgimento degli stakeholders locali nelle attività del progetto
  - A5 Progetto esecutivo degli interventi
  - C1 Protezione dei siti di nidificazione
  - C2 Supporto alimentare
  - C6 Operazioni di rilascio di capovaccai nati in cattività
  - E1 Sensibilizzazione e divulgazione del progetto
  - E2 Layman's report
  - E3 Attività di sensibilizzazione contro l'uso del veleno
  - E4 Networking con altri progetti
  - E5 Strategia per la replicabilità e trasferibilità di metodi e risultati
  - E6 Convegno finale
  - F1 Project management
  - F2 Monitoraggio degli indicatori di progetto

tra le suddette azioni di competenza regionale il progetto prevede la Azione C2 *""Supporto Alimentare" attraverso la fornitura di alimentazione supplementare per le coppie nidificanti, per gli animali liberati (Az. C6) e per i capovaccai in migrazione. Nei pressi del sito di nidificazione attuale o recente verrà attivato il carnaio nella ZSC/ZPS Area delle Gravine. L'area idonea è stata individuata al margine della Gravina di Laterza, in una proprietà privata di circa 6 ha concessa in uso alla Regione Puglia per 10 anni ricadente nel territorio del Comune di Laterza (cfr. Form A8). L'area è prossima al sito di nidificazione utilizzato da una coppia nel 2013 e nel 2014 e frequentata regolarmente sino al 2016 da individui adulti. La struttura sarà costituita da una recinzione lunga circa 400 metri e da una piattaforma mangiatoia installata al loro interno (H 2,5 metri, L 5 m x 5 m). Il rifornimento verrà effettuato con circa 30 kg di carne due volte alla settimana dal 1 marzo al 30 settembre di ogni anno. Il punto di alimentazione sarà operativo con la seguente tempistica: dal 01/04/2018 nella ZSC/ZPS Area delle Gravine.";*

- al fine di realizzare le seguenti azioni progettuali, i cui contenuti sono di seguito specificati, con D.G.R. n. 428/2021 è stato approvato lo schema di avviso pubblico di manifestazione di interesse e schema di convenzione con le Associazioni di Volontariato:

  - ✓ **Azione C1 Protezione dei siti di nidificazione**. Svolgimento del servizio di sorveglianza di eventuali siti di nidificazione della specie Neophron percnopterus nel SIC/ZPS Area delle Gravine e dintorni per 8 ore al giorno x 30 giorni tra il 15 marzo ed il 15 agosto negli anni 2021 e 2022 (salvo eventuale proroga del progetto) allo scopo di evitare episodi di disturbo (escursioni, scalate, fotografia ecc.) e, se necessario, avvisare forze di polizia locali. Il servizio è subordinato all'accertamento della presenza di coppie nidificanti all'inizio di ogni stagione riproduttiva.

REGIONE PUGLIA

DIPARTIMENTO AMBIENTE, PAESAGGIO E QUALITÀ URBANA

SEZIONE TUTELA E VALORIZZAZIONE DEL PAESAGGIO

SERVIZIO PARCHI E TUTELA DELLA BIODIVERSITÀ

- ✓ **Azione C2 - Supporto alimentare**. Fornitura di alimentazione supplementare nel carnaio realizzato dalla Regione Puglia nel SIC/ZPS Area delle Gravine nel periodo compreso tra il 1 marzo ed i30 settembre negli anni 2021 e 2022 (salvo eventuale proroga del progetto). Qualora la struttura non fosse completata il rifornimento dovrà essere effettuato realizzando carnai "volanti" in aree concordate con la Regione Puglia. Il servizio consiste nella fornitura, due volte alla settimana, di almeno 30 kg di scarti di macelleria o altra carne per uso alimentare cruda e senza specie (sottoprodotto categoria 3). Il servizio prevede la collaborazione con la Regione Puglia e con ISPRA nella gestione di sistemi di videocontrollo che saranno installati per monitorare l'uso della struttura da parte dei rapaci (es. cambio batterie e schede nelle fototrappole). Il servizio prevede anche l'acquisto di attrezzature per il trasporto (2 contenitori a norma) e per la conservazione degli alimenti (1 congelatore).
- ✓ **Azione E1 - Sensibilizzazione e divulgazione del progetto**.
  Sensibilizzazione degli operatori turistici - Svolgimento di una campagna di sensibilizzazione degli operatori turistici e di eventuali organismi di promozione turistica presenti nel SIC/ZPS Area delle Gravine e dintorni (minimo circa 25-30 soggetti) con contatti diretti e distribuzione di materiale informativo sul progetto (fornito dalla Regione Puglia). Il servizio dovrà essere svolto entro il 31 ottobre 2021.
  Didattica nelle scuole - Svolgimento di attività didattica in almeno 50 classi delle scuole elementari e medie del SIC/ZPS Area delle Gravine e dintorni con interventi didattici di almeno due ore per ciascuna classe dedicati al capovaccaio ed al progetto LIFE Egyptian vulture (specifico materiale didattico verrà fornito dalla Regione Puglia). Organizzazione di un concorso per le scuole delle aree di progetto sopraindicate. Realizzazione di gadget per la premiazione dei partecipanti e vincitori al concorso (minimo 30 gadget per i vincitori e 1.000 gadget per i partecipanti). Organizzazione della premiazione degli alunni vincitori del concorso. Tipologia dei gadget ed organizzazione del concorso dovranno essere concordati con la Regione Puglia. L'attività dovrà essere svolta nell'anno scolastico 2020-2021, preferibilmente nei mesi gennaio maggio 2021, con l'organizzazione del concorso a chiusura dell'attività didattica comunque entro il 10 giugno 2021. Qualora lo svolgimento dell'attività nel solo anno scolastico 2020-2021 non dovesse consentire di raggiungere il numero di classi/alunni previsto, verrà valutata la possibilità di proseguire l'attività didattica anche nell'anno scolastico 2021-2022.
  Pannelli divulgativi - Realizzazione di quattro supporti a bacheca con tettuccio in legno 70 cm x 100 cm (orizzontali) ed installazione dei medesimi in aree del SIC/ZPS Area delle Gravine e dintorni frequentate da popolazione locale e/o turisti, da concordare con la Regione Puglia. Applicazione su ciascun supporto di un pannello illustrato che sarà fornito dalla Regione Puglia. Svolgimento di manutenzione periodica dei supporti in legno. L'installazione dovrà essere ultimata entro il 31 dicembre 2020.
- ✓ **Azione E3 - Attività di sensibilizzazione contro l'uso del veleno**. Campagna di sensibilizzazione degli stakeholders (allevatori, agricoltori, cacciatori

REGIONE PUGLIA

DIPARTIMENTO AMBIENTE, PAESAGGIO E QUALITÀ URBANA

SEZIONE TUTELA E VALORIZZAZIONE DEL PAESAGGIO

SERVIZIO PARCHI E TUTELA DELLA BIODIVERSITÀ

ecc.) e popolazione rurale presenti nella ZSC/ZPS Area delle Gravine e dintorni sul tema dell'uso illegale del veleno con:
- organizzazione di un incontro;
- contatti "porta a porta" con aziende agricole e zootecniche (almeno 25);
- distribuzione di un pieghevole sul tema fornito dalla Regione Puglia;

- per la realizzazione delle attività su esposte è previsto – da progetto- un contributo complessivo di euro 56.070,00 dettagliato come da tabella sottostante:

Az.	Servizio	Calcolo costi	Importo €
C.1	Protezione dei siti di nidificazione	Sorveglianza per 30 giorni x 5 mesi x 2 anni x 100 €/giorno = 30.000 €	30.000
C.2	Supporto alimentare	Contenitori a norma + congelatore = 1.100 € N. 8 rifornimenti/mese x 7 mesi/anno x 2 anni = 112 rifornimenti x 30 kg di carne/rifornimento = 3.360 kg x 2 €/kg = 6.720 €	7.820
E.1	Sensibilizzazione e divulgazione del progetto - Sensibilizzazione degli operatori turistici	N. 4 giorni x 200 €/giorno = 800 €	800
	Sensibilizzazione e divulgazione del progetto - Didattica nelle scuole	Lezioni ed organizzazione concorso. N. 50 giorni x 200 € = 10.000 € N. 30 gadget vincitori concorso x 15 € = 450 €; N. 100 gadget per partecipanti x 3 € = 3.000 €	13.450
	Sensibilizzazione e divulgazione del progetto - Pannelli divulgativi	Realizzazione, installazione n. 4 supporti in legno ed installazione pannello decorato (fornito dalla Regione) x 500 € = 2.000 €	2.000
E.3	Attività di sensibilizzazione contro l'uso del veleno	Contatti con stakeholders e organizzazione incontro. N. 7 giorni x 200 € = 1.400 € + buffet incontro 600 €	2.000
Totale			56.070,00

VISTI:
- il Decreto legislativo 3 luglio 2017, n. 117;
- il Codice civile;
- la legge 7 agosto 1990 numero 241 e smi;
- il decreto legislativo 18 agosto 2000 numero 267 (TUEL).

Art. 1

Le premesse formano parte integrante della presente convenzione.

Art. 2

Finalità e attività gestionali

La presente convenzione è finalizzata alla realizzazione delle azioni di progetto di seguito specificate:

- ✓ **Azione C1 Protezione dei siti di nidificazione**. Svolgimento del servizio di sorveglianza di eventuali siti di nidificazione della specie Neophron

REGIONE PUGLIA

DIPARTIMENTO AMBIENTE, PAESAGGIO E QUALITÀ URBANA

SEZIONE TUTELA E VALORIZZAZIONE DEL PAESAGGIO

SERVIZIO PARCHI E TUTELA DELLA BIODIVERSITÀ

percnopterus nel SIC/ZPS Area delle Gravine e dintorni per 8 ore al giorno x 30 giorni tra il 15 marzo ed il 15 agosto negli anni 2021 e 2022 (salvo eventuale proroga del progetto) allo scopo di evitare episodi di disturbo (escursioni, scalate, fotografia ecc.) e, se necessario, avvisare forze di polizia locali. Il servizio è subordinato all'accertamento della presenza di coppie nidificanti all'inizio di ogni stagione riproduttiva.

- ✓ **Azione C2 - Supporto alimentare**. Fornitura di alimentazione supplementare nel carnaio realizzato dalla Regione Puglia nel SIC/ZPS Area delle Gravine nel periodo compreso tra il 1 marzo ed i30 settembre negli anni 2021 e 2022 (salvo eventuale proroga del progetto). Qualora la struttura non fosse completata il rifornimento dovrà essere effettuato realizzando carnai "volanti" in aree concordate con la Regione Puglia. Il servizio consiste nella fornitura, due volte alla settimana, di almeno 30 kg di scarti di macelleria o altra carne per uso alimentare cruda e senza specie (sottoprodotto categoria 3). Il servizio prevede la collaborazione con la Regione Puglia e con ISPRA nella gestione di sistemi di videocontrollo che saranno installati per monitorare l'uso della struttura da parte dei rapaci (es. cambio batterie e schede nelle fototrappole). Il servizio prevede anche l'acquisto di attrezzature per il trasporto (2 contenitori a norma) e per la conservazione degli alimenti (1 congelatore).
- ✓ **Azione E1 - Sensibilizzazione e divulgazione del progetto**.

  Sensibilizzazione degli operatori turistici - Svolgimento di una campagna di sensibilizzazione degli operatori turistici e di eventuali organismi di promozione turistica presenti nel SIC/ZPS Area delle Gravine e dintorni (minimo circa 25-30 soggetti) con contatti diretti e distribuzione di materiale informativo sul progetto (fornito dalla Regione Puglia). Il servizio dovrà essere svolto entro il 31 ottobre 2021.

  Didattica nelle scuole - Svolgimento di attività didattica in almeno 50 classi delle scuole elementari e medie del SIC/ZPS Area delle Gravine e dintorni con interventi didattici di almeno due ore per ciascuna classe dedicati al capovaccaio ed al progetto LIFE Egyptian vulture (specifico materiale didattico verrà fornito dalla Regione Puglia). Organizzazione di un concorso per le scuole delle aree di progetto sopraindicate. Realizzazione di gadget per la premiazione dei partecipanti e vincitori al concorso (minimo 30 gadget per i vincitori e 1.000 gadget per i partecipanti). Organizzazione della premiazione degli alunni vincitori del concorso. Tipologia dei gadget ed organizzazione del concorso dovranno essere concordati con la Regione Puglia. L'attività dovrà essere svolta nell'anno scolastico 2020-2021, preferibilmente nei mesi gennaio maggio 2021, con l'organizzazione del concorso a chiusura dell'attività didattica comunque entro il 10 giugno 2021. Qualora lo svolgimento dell'attività nel solo anno scolastico 2020-2021 non dovesse consentire di raggiungere il numero di classi/alunni previsto, verrà valutata la possibilità di proseguire l'attività didattica anche nell'anno scolastico 2021-2022.

  Pannelli divulgativi - Realizzazione di quattro supporti a bacheca con tettuccio in legno 70 cm x 100 cm (orizzontali) ed installazione dei medesimi in aree del SIC/ZPS Area delle Gravine e dintorni frequentate da

REGIONE PUGLIA

DIPARTIMENTO AMBIENTE, PAESAGGIO E QUALITÀ URBANA

SEZIONE TUTELA E VALORIZZAZIONE DEL PAESAGGIO

SERVIZIO PARCHI E TUTELA DELLA BIODIVERSITÀ

popolazione locale e/o turisti, da concordare con la Regione Puglia. Applicazione su ciascun supporto di un pannello illustrato che sarà fornito dalla Regione Puglia. Svolgimento di manutenzione periodica dei supporti in legno. L'installazione dovrà essere ultimata entro il 31 dicembre 2020.

- ✓ **Azione E3 - Attività di sensibilizzazione contro l'uso del veleno**. Campagna di sensibilizzazione degli stakeholders (allevatori, agricoltori, cacciatori ecc.) e popolazione rurale presenti nella ZSC/ZPS Area delle Gravine e dintorni sul tema dell'uso illegale del veleno con:
- organizzazione di un incontro;
- contatti "porta a porta" con aziende agricole e zootecniche (almeno 25);
- distribuzione di un pieghevole sul tema fornito dalla Regione Puglia.

ART. 3
Obblighi delle parti

LIPU si impegna a:

- tenere costantemente informata la Regione sull'andamento del progetto;
- partecipare a tutti gli incontri che si renderanno necessari per il coordinamento delle attività, per il periodico aggiornamento dei risultati raggiunti nel corso del periodo di validità della convenzione;
- avvalersi per la realizzazione delle attività previste di proprio personale retribuito e volontario o propri consulenti, società e cooperative di propria fiducia, tutti con comprovate specifiche capacità ed esperienza nei settori oggetto della presente convenzione;
- provvedere ad assicurare il personale retribuito, in base alla normativa assicurativo-previdenziale applicabile al rapporto di lavoro;
- le spese oggetto del rimborso di cui all'art. 10 della presente Convenzione sono esclusivamente connesse allo svolgimento delle attività di progetto e non sono né saranno oggetto di alcuna altra fonte di finanziamento pubblico.

La Regione si impegna a:

- fornire a LIPU tutte le informazioni e tutti i dati ritenuti utili allo svolgimento delle attività previste in convenzione;
- collaborare con LIPU per produrre la documentazione tecnica necessaria per il completo impiego delle informazioni prodotte nell'ambito della convenzione;
- partecipare a tutti gli incontri che si renderanno necessari per la buona riuscita delle attività e per il periodico aggiornamento dei risultati raggiunti nel corso del periodo di validità della convenzione.

REGIONE PUGLIA

DIPARTIMENTO AMBIENTE, PAESAGGIO E QUALITÀ URBANA

SEZIONE TUTELA E VALORIZZAZIONE DEL PAESAGGIO

SERVIZIO PARCHI E TUTELA DELLA BIODIVERSITÀ

ART. 4
Durata

La presente convenzione entra in vigore dalla data di sottoscrizione e rimarrà valida fino a conclusione del progetto comunitario. Eventuali proroghe, qualora non diano origine a oneri aggiuntivi , potranno essere concordate tra le parti e verranno formalizzate attraverso lo scambio reciproco di corrispondenza.

Art. 5
Contributo e modalità di erogazione

La Regione si impegna a riconoscere alla LIPU, per la realizzazione delle attività descritte nell'art. 2 della presente Convenzione, un contributo pari ad € 56.070,00.
L'erogazione del contributo da parte della Regione alla LIPU avverrà dietro presentazione di regolare ricevuta con le seguenti modalità:

- il 20% dell'importo entro 90 giorni dalla sottoscrizione della convenzione;
- il 40% dell'importo ad avanzamento della spesa da parte di LIPU, pari ad almeno il 90% dell'importo già erogato dalla Regione;
- il restante 20 % a conclusione delle attività.

L'erogazione del contributo avverrà esclusivamente a seguito dell'invio di apposita richiesta di erogazione contributo unitamente ad una relazione tecnica e del riepilogo amministrativo dei costi (comprensivo di spese vive sostenute per lo svolgimento delle attività affidate; spese di assicurazione per infortuni e malattie dei volontari che fanno parte della LIPU, altre eventuali spese previste dall'art. 17 del D. Lgs. 117/2017).
Nel caso di attività che, per motivi oggettivi riconosciuti dalle parti, non possano essere svolte rispettando i tempi sopra riportati, si prevede la possibilità di posticipare la consegna dei relativi documenti previo accordo fra le parti e senza che questo determini un aumento degli oneri a carico della Regione. Le somme sopra indicate sono da intendersi a totale copertura delle attività svolte da LIPU nell'ambito della presente convenzione.

ART. 6
Riservatezza

LIPU si impegna a mantenere riservate tutte le informazioni, i dati, i programmi e la documentazione messa a disposizione dalla Regione per l'espletamento delle attività e considerate non divulgabili; le stesse resteranno di esclusiva proprietà della Regione. Fanno eccezione tutte le informazioni e i dati disciplinati dal d.lgs 19 agosto 2005, n. 195 (in attuazione della direttiva comunitaria 2003/4/CEE - informazioni ambientali).

ART. 7
Trattamento dei dati personali

Le parti danno atto di essersi reciprocamente scambiate le informative di cui all'art. 13 del Regolamento 2016/679/UE (di seguito "GDPR") e, per quanto occorrer possa, di esprimere con la sottoscrizione della presente convenzione il reciproco consenso a trattare e a comunicare i dati personali raccolti ed elaborati in relazione alla convenzione stessa, nei limiti in cui il trattamento e la comunicazione siano necessari alla sua esecuzione.

REGIONE PUGLIA

DIPARTIMENTO AMBIENTE, PAESAGGIO E QUALITÀ URBANA

SEZIONE TUTELA E VALORIZZAZIONE DEL PAESAGGIO

SERVIZIO PARCHI E TUTELA DELLA BIODIVERSITÀ

ART 8
Responsabilità

LIPU dichiara di esonerare e tenere indenne la Regione da qualsiasi impegno e responsabilità, a qualunque titolo, che possa derivare nei confronti di terzi dall'esecuzione delle attività oggetto della presente convenzione.

ART. 9
Registrazione e imposta di bollo

La presente convenzione, stipulata sotto forma di scrittura privata non autenticata è soggetta ai sensi dell'Art. 5 del DPR 26.04.1984, n. 131 a registrazione fiscale solo in caso d'uso e a richiesta delle parti. In tal caso sarà sottoposta all'applicazione dell'imposta di registro in misura fissa, ai sensi dell'Art. 40 del precitato DPR, e le spese saranno a carico della parte interessata alla registrazione, che potrà eventualmente rivalersi per tali spese nei confronti della parte inadempiente. LIPU, in base all'articolo 82 comma 5 del D.Lgs. 117/2017 è esente dal pagamento dell'imposta di bollo. La presente convenzione è redatta in carta semplice ed è esente da imposta di bollo, a norma Dell'articolo 16 della tab. B annessa al D.P.R. 26 ottobre 1972 n. 642.

ART. 10
Controversie

Il Foro competente a dirimere eventuali controversie tra le parti con riferimento all'interpretazione e all'esecuzione della presente convenzione è quello di Bari. I rapporti tra LIPU e Regione si svolgono ispirandosi ai principi della leale collaborazione, correttezza (art. 1175 del Codice civile), buona fede (artt. 1337 e 1366 del Codice civile). In caso di controversia tra le parti circa l'applicazione della presente convenzione viene innanzitutto esperito tra le stesse un tentativo di amichevole conciliazione.

ART. 11
Risoluzione e recesso

In tutti i casi d'inadempimento degli obblighi derivanti dalla presente convenzione da parte di LIPU o della Regione, la stessa potrà essere risolta da parte interessata ai sensi delle disposizioni del codice civile. La risoluzione opera di diritto, ai sensi dell'art. 1456 del Codice civile, in caso d'inosservanza delle clausole di riservatezza ovvero in caso di ritardi nell'attuazione degli impegni e delle attività programmate oppure in caso d'imperizia e/o negligenza nello svolgimento delle attività.

Firme
Regione PUGLIA

LIPU

CITTA' METROPOLITANA DI BARI

BANDO PER LA CONCESSIONE DI VALORIZZAZIONE DI UN IMMOBILE DI PROPRIETÀ DELLA CITTÀ METROPOLITANA DI BARI. LOTTO 1: LOCALI EX ALLOGGIO CUSTODE ISTITUTO SCOLASTICO "R. GORJUX-N. TRIDENTE-C. VIVANTE" SITO IN VIA RAFFAELE BOVIO, BARI.

IL DIRIGENTE DEL SERVIZIO EDILIZIA, PATRIMONIO E LOCAZIONI DELLA CITTÀ METROPOLITANA DI BARI

Richiamati:

- Art. 3 bis "Valorizzazione e utilizzazione a fini economici dei beni immobili tramite concessione o locazioni" del Decreto Legge 25 settembre 2001, n. 351 – Decreto convertito, con modificazioni, in legge 23 novembre 2001, n. 410 — Disposizioni urgenti in materia di privatizzazione e valorizzazione del patrimonio immobiliare pubblico e di sviluppo dei fondi comuni di investimento immobiliare;

- Art. 58 "Ricognizione e valorizzazione del patrimonio immobiliare di regioni comuni ed altri enti locali" del Decreto Legge 25 giugno 2008, n. 112 – Decreto convertito, con modificazioni, in legge 6 agosto 2008, n. 133. – Disposizioni urgenti per lo sviluppo economico, la semplificazione, la competitività, la stabilizzazione della finanza pubblica e la perequazione Tributaria;

In esecuzione della Deliberazione del Consiglio Metropolitano n. 43/2021 avente ad oggetto: "*Piano delle valorizzazioni e delle alienazioni degli immobili metropolitani 2021/2023.", così* come modificata con la deliberazione n. 60 del 01/06/2021 e della determinazione Dirigenziale n. 5746 del 08/11/2021.

RENDE NOTO

che è indetta una **procedura aperta con il criterio dell'offerta economicamente più vantaggiosa per la concessione di valorizzazione**, ai sensi dell'art. 3 bis del D.L. 25-9- 2001 n. 351 convertito dalla L. n. 410/2001 ed ai sensi dell'art. 58, del D.L. 25 giugno 2008, n. 112 convertito con modificazioni nella L. 6 agosto 2008, n. 133, del seguente immobile di proprietà metropolitana:

Lotto 1. Locali ex alloggio custode istituto scolastico "R. Gorjux-N. Tridente-C. Vivante" sito in via Raffaele Bovio, Bari

Alla concessione di valorizzazione non si applicano le disposizioni di cui al D.P.R. 296/2005 e s.m.i., come previsto dell'art. 3 bis del D.L. 25-9-2001 n. 351, co. 5, lett. b, né quelle di cui al D.Lgs. 18.4.2016, n. 50.

ART. 1 - OGGETTO

Oggetto del presente avviso è la valorizzazione dell'immobile su indicato e la sua utilizzazione nel rispetto degli oneri e delle prescrizioni previste dal contratto di concessione di valorizzazione (allegato n. 5), dal presente Bando, nonché dalle norme, regolamenti e prescrizioni nei medesimi atti richiamati.

ART. 2 - ENTE CONCEDENTE

Città Metropolitana di Bari – Servizio Edilizia, Patrimonio e Locazioni – Via Positano n. 4, Tel. 080/5412300, indirizzo pec: patrimoniolocazioni.provincia.bari@pec.rupar.puglia.it.

Nessun compenso o rimborso nemmeno a titolo di indennità, risarcimento o altro emolumento comunque denominato spetta ai partecipanti per la compilazione dei progetti presentati, in caso di mancato rilascio delle autorizzazioni.

ART. 3 — DESCRIZIONE DEL BENE

La descrizione completa dell'immobili oggetto della proposta di concessione di valorizzazione sono contenute nel fascicolo tecnico di cui all'allegato n. 6 che costituisce parte integrante e sostanziale del presente bando.

ART. 4 — SOGGETTI AMMESSI A PARTECIPARE

Può partecipare alla procedura chiunque sia in possesso dei requisiti di cui al successivo art. 5.

A titolo esemplificativo, ma non esaustivo, è ammessa la partecipazione di persone fisiche, imprese individuali, società commerciali, società cooperative, associazioni, fondazioni, consorzi ordinari di concorrenti di cui all'art. 2602 c.c. costituiti o costituendi, consorzi stabili costituiti anche in forma di società consortili ai sensi dell'art. 2615-ter c.c., consorzi fra società cooperative di produzione e lavoro costituiti a norma della legge 25 giugno 1909 n. 422 e del decreto legislativo del Capo provvisorio dello Stato 14 dicembre 1947 n. 1577, consorzi tra imprese artigiane di cui alla Iegge 8 agosto 1985 n. 443.

E' ammessa la partecipazione in forma singola o in raggruppamento.

Gli operatori economici, anche stabiliti in altri Stati membri, possono partecipare alla presente gara in forma singola o associata, secondo le disposizioni dell'art. 45 del D.Lgs 50/2016 (nel prosieguo Codice), purché in possesso dei requisiti prescritti dai successivi articoli. Ai soggetti costituiti in forma associata si applicano le disposizioni di cui agli artt. 47 e 48 del citato Codice.

E' vietato ai concorrenti di partecipare alla gara in più di un raggruppamento temporaneo o consorzio ordinario di concorrenti o aggregazione di imprese aderenti al contratto di rete (nel prosieguo, aggregazione di imprese di rete).

E' vietato al concorrente che partecipa alla gara in raggruppamento o consorzio ordinario di concorrenti, di partecipare anche in forma individuale.

E' vietato al concorrente che partecipa alla gara in aggregazione di imprese di rete, di partecipare anche in forma individuale. Le imprese retiste non partecipanti alla gara possono presentare offerte, per la medesima gara, in forma singola o associata.

I consorzi di cui all'articolo 45, comma 2, lettere b) e c) del ridetto Codice sono tenuti ad indicare, in sede di offerta, per quali consorziati il consorzio concorre; a questi ultimi e vietato partecipare, in qualsiasi altra forma, alla gara. In caso di violazione sono esclusi dalla gara sia il consorzio sia il consorziato; in caso di inosservanza di tale divieto si applica l'articolo 353 del codice penale.

Nel caso di consorzi di cui all'articolo 45, comma 2, lettere b) e c) del Codice, le consorziate designate dal consorzio per l'esecuzione del contratto non possono, a loro volta, a cascata, indicare un altro soggetto per l'esecuzione. Qualora la consorziata designata sia, a sua volta, un consorzio di cui all'articolo 45, comma 2, lettere b) e c), quest'ultimo indicherà in gara la consorziata esecutrice.

Ai sensi dell'art. 186-bis, comma 6 del R.D. 16 mar20 1942, n. 267, l'impresa in concordato preventivo con continuità aziendale può concorrere anche riunita in RTI purché non rivesta la qualità di mandataria e sempre che le altre imprese aderenti al RTI non siano assoggettate ad una procedura concorsuale.

ART. 5 – REQUISITI DI PARTECIPAZIONE

5.1- REQUISITI GENERALI.

Sono esclusi dalla gara i concorrenti per i quali sussistono cause di esclusione di cui all'art. 80 del Codice. Sono comunque **esclusi i** soggetti che abbiano affidato incarichi in violazione dell'art. 53, comma 16-ler, del d.lgs. del 2001 n. 165.

Non è ammessa la partecipazione alla gara di concorrenti per i quali sussistano cause che, in base alla vigente legislazione, siano ostative o determinino divieto a stipulare contratti con la pubblica amministrazione.

La mancata accettazione delle clausole contenute nel patto di integrità, di cui in allegato 3, e il mancato rispetto del medesime costituiscono **causa di esclusione** dalla gara, ai sensi dell'art. 1, comma 17 della 1. 190/2012.

5.2- REQUISITI DI IDONEITA'.

Iscrizione nel Registro delle Imprese tenuto dalla Camera di Commercio, Industria, Artigianato e Agricoltura oppure nell'Albo delle imprese artigiane per attività coerenti con quelle oggetto della presente procedura di gara. Per le società cooperative iscrizione all'Albo nazionale delle cooperative.

Il concorrente non stabilito in Italia ma in altro State Membro o in uno dei Paesi di cui all'art. 83, co 3 del Codice, presenta dichiarazione giurata o secondo le modalità vigenti nello Stato nel quale e stabilito.
Per la comprova del requisito l'Amministrazione acquisisce d'ufficio i documenti in possesso di pubbliche amministrazioni, previa indicazione, da parte dell'operatore economico, degli elementi indispensabili per il reperimento delle informazioni o dei dati richiesti.
In alternativa per i concorrenti non tenuti, dichiarazione dell'insussistenza dell'obbligo di iscrizione alla C.C.I.A.A. e, se del caso, l'indicazione del/i nominativo/i del/i soggetto/i che esercita/no la legale rappresentanza dell'operatore economico;

5.3- REQUISITI DI CAPACITA ECONOMICA E FINANZIARIA.
Tale requisito è richiesto al fine di garantire il possesso da parte del concorrente della capacita economico finanziaria necessaria a far fronte agli oneri conseguenti la concessione e garantire cosi la corretta esecuzione e continuità degli impegni assunti.
La comprova del requisito è fornita mediante idonee referenze bancarie rilasciate da istituto di credito attestanti la solidità economica e finanziaria del soggetto interessato a partecipare alla selezione.

5.4-INDICAZIONI PER I RAGGRUPPAMENTI TEMPORANEI, CONSORZI ORDINARI, AGGREGAZIONI DI IMPRESE DI RETE, GEIE.
I soggetti di cui all'art. 45 comma 2, lett. d), e), Q e g) del Codice devono possedere i requisiti di partecipazione nei termini di seguito indicati.
Alle aggregazioni di imprese aderenti al Contratto di rete, ai consorzi ordinari ed ai GEIE si applica la disciplina prevista per i raggruppamenti temporanei di imprese, in quanta compatibile. Nei consorzi ordinari la consorziata che assume la quota maggiore di attività esecutive riveste il ruolo di capofila che deve essere assimilata alla mandataria.
Nel caso in cui la mandante/mandataria di un raggruppamento temporaneo di imprese sia una sub-associazione, nelle forme di un RTI costituito oppure di un'aggregazioni di imprese di rete, i relativi requisiti di partecipazione sono soddisfatti secondo le medesime modalità indicate per i raggruppamenti.
Requisito di ordine generale e di idoneità professionale devono essere posseduti da:

- ciascuna delle imprese raggruppate/ raggruppande, consorziate/consorziande o GEIE;
- ciascuna delle imprese aderenti al contratto di rete indicate come esecutrici e dalla rete medesima nel caso in cui questa abbia soggettività giuridica.

Requisito di capacita economico/finanziaria di cui al punto 5.3 e di capacità tecnico professionale di cui al punto 5.4: devono essere posseduti dal raggruppamento nel suo insieme, fermo restando che la mandataria deve possedere i requisiti ed eseguire le prestazioni in misura maggioritaria.
Vi dovrà essere corrispondenza tra la percentuale di requisito coperto in gara da ogni concorrente (mediante spendita della propria capacita), la percentuale di partecipazione al raggruppamento e la percentuale di esecuzione delle attività oggetto di appalto in capo ad ogni soggetto.

5.5-INDICAZIONI PER I CONSORZI DI COOPERATIVE E DI IMPRESE ARTIGIANE E I CONSORZI STABILI.
I soggetti di cui all'art. art. 45 comma 2, lett. b) c c) del Codice devono possedere i requisiti di partecipazione nei termini di seguito indicati.

La sussistenza dei requisiti di cui all'articolo 80 del Cadice e dei requisiti di idoneità professionale è attestata e verificata in relazione sia al consorzio che ai consorziati indicati quali esecutori.
I requisiti di capacità economica/finanziaria e tecnica/professionale, ai sensi dell'art. 47 del Cadice, devono essere posseduti:

a) direttamente dal consorzio medesimo, salvo che quelli relativi alla disponibilità delle attrezzature e dei mezzi d'opera che sono computati in capo al consorzio ancorché posseduti dalle singole imprese consorziate;
b) per i consorzi di cui all'art. 45, comma 2, Jett. c) del Cadice, la sussistenza dei requisiti e valutata a seguito della verifica della effettiva esistenza dei predetti requisiti in capo ai singoli consorziati.

ART. 6 - INTERVENTI DI RIQUALIFICAZIONE

Tutti gli spazi saranno concessi nello stato di fatto in cui si trovano e il concessionario, previa redazione del progetto e degli elaborati previsti per legge in relazione alla tipologia d'intervento di valorizzazione, provvederà a propria cura e spese ai lavori finalizzati al recupero dell'immobile e delle sue pertinenze.

La concessione di valorizzazione riguarda il recupero e la riqualificazione del bene e degli spazi ad esso connessi offrendo la possibilità di utilizzo pubblico dell'immobile.

Il concessionario, ai fini dell'ottenimento del titolo edilizio abilitativo alla realizzazione dei lavori, dovrà presentare, **a propria cura e spese**, il progetto definitivo, redatto in coerenza con l'offerta progettuale proposta in sede di gara, per le autorizzazioni di competenza. Preliminarmente, tale progetto sarà oggetto di valutazione da parte della Città Metropolitana di Bari, che lo approverà nelle forme di legge.

Il concessionario si impegna a realizzare **gli interventi di riqualificazione entro cinque anni decorrenti dalla data di sottoscrizione del contratto.** Il concessionario è tenuto a rendicontare semestralmente alla Città Metropolitana di Bari Io stato di avanzamento lavori. Tale rendicontazione periodica, accompagnata dai contestuali sopralluoghi tecnici da effettuarsi congiuntamente in cantiere, sarà tracciata tramite appositi verbali.

ART. 7 - DURATA DELLA CONCESSIONE DI VALORIZZAZIONE

La durata sarà quella definita in sede di gara e dovrà avere una durata minima di 5 anni e non superare, preferibilmente i 30 anni, decorrenti dalla sottoscrizione del contratto. Per durate superiori a 30 anni, il punteggio attribuito all'offerta subirà una riduzione come indicato all'art. 12.

ART. 8 - **CANONE DI CONCESSIONE DI VALORIZZAZIONE ANNUO A BASE DI GARA:**

Lotto 1. (ex alloggio custode) € 8.100,00

Il concessionario dovrà corrispondere un canone di concessione di valorizzazione annuo pari o superiore rispetto all'importo indicato a base d'asta. Il canone non è soggetto ad IVA.

ART. 9 - **SOPRALLUOGHI**

Il sopralluogo ha carattere obbligatorio, a pena di esclusione dalla gara.

In caso di ATI è sufficiente il sopralluogo da parte di una componente dell'associazione.

Ai fini dell'effettuazione del sopralluogo sull'immobile oggetto del presente avviso di concessione di valorizzazione, gli operatori dovranno concordare giorno e data mediante richiesta all'indirizzo e-mail *patrimonio@cittametropolitana.ba.it,* precisando nome e cognome delle persone delegate ad effettuare il sopralluogo, e specificando indirizzo mail/PEC e numeri di telefono per la comunicazione della data individuata dalIl'Amministrazione.

La richiesta di sopralluogo dovrà essere inviata entro **le ore 12:00 del giorno 31/01/2022 e** giorno e orario del sopralluogo verranno comunicati entro 5 giorni dalla richiesta.

Al termine del sopralluogo, ciascun soggetto dovrà sottoscrivere il documento predisposto dall'Amministrazione, a conferma dell'avvenuto sopralluogo e del ritiro del certificato attestante tale operazione, da allegare, a pena di esclusione, nella busta n. A "Documentazione amministrativa" come previsto di seguito.

ART. 10 — TERMINI E MODALITA' DI PRESENTAZIONE DELL' OFFERTA

Per partecipare alla gara il concorrente dovrà far pervenire, a pena di esclusione, a mezzo posta, mediante lettera raccomandata con A/R (o raccomandata A/R espresso o posta celere), a mano o mediante corriere, entro e non oltre **LE ORE 12,00 DEL GIORNO 14/02/2022** al seguente indirizzo:

CITTÀ METROPOLITANA DI BARI
SERVIZIO EDILIZIA, PATRIMONIO E LOCAZIONI
VIA POSITANO 4
70121 BARI

un plico, chiuso e sigillato con qualsiasi mezzo idoneo a garantirne la sicurezza (con ceralacca o nastro adesivo) e controfirmato sui lembi di chiusura, che dovrà riportare obbligatoriamente la seguente dicitura:

"OFFERTA PER LA CONCESSIONE DI VALORIZZAZIONE DELL'IMMOBILE DI PROPRIETÀ METROPOLITANA – LOTTO 1".

indicando esplicitamente il lotto a cui è riferita l'istanza, oltre alla denominazione o ragione sociale, indirizzo, PEC per le comunicazioni al/ai concorrente/i.

L'assenza dell'indicazione del lotto all'esterno del plico costituisce motivo di esclusione dell'istanza dalla procedura di gara.

Il recapito del plico rimane ad esclusivo rischio del mittente ove, per qualsiasi motivo, non giunga a destinazione entro il suddetto termine perentorio.

Farà fede il timbro della data di ricevimento e l'ora di arrivo che sarà attestata all'esterno del plico dal personale dell'ufficio protocollo all'atto del ricevimento.

Si avverte che si farà luogo all'esclusione dalla gara dei concorrenti che non abbiano fatto pervenire l'offerta nel luogo e nel termine ivi indicati ovvero per i quali manchi o risulti incompleta o irregolare la documentazione richiesta. Il recapito del plico resta ad esclusivo rischio del mittente, ove per qualsiasi motivo il plico stesso non giunga a destinazione integro ed in tempo utile.

Detto plico dovrà contenere a pena di esclusione n. 3 buste sigillate con qualsiasi mezzo idoneo a garantirne la sicurezza (con ceralacca o nastro adesivo) e controfirmate sui lembi di chiusura, che dovranno riportare all'esterno i dati del mittente e le seguenti diciture:

Busta A — Documentazione Amministrativa

Busta B — Offerta Tecnica

Busta C — Offerta Economica

I contenuti delle buste "A", "B", "C" sono di seguito specificati.

Busta A) DOCUMENTAZIONE AMMINISTRATIVA

Deve contenere, a pena di esclusione

a) in conformità all'AIlegato n. 1, **domanda di partecipazione** alla procedura, corredata da copia di un documento di riconoscimento in corso di validità del sottoscrittore e dall'eventuale procura, nella quale specificare, con espresso riferimento alla concessione di valorizzazione oggetto del presente Avviso, il/i lotto/i per cui si intende concorrere e la forma di partecipazione alla procedura, con le seguenti eventuali precisazioni:

- nel caso di consorzi stabili/consorzi tra società cooperative/consorzi tra imprese artigiane che non intendano partecipare in proprio, devono essere indicati i consorziati per i quali il consorzio concorre, specificando per ciascuno la denominazione sociale, la forma giuridica, la sede legale, il codice fiscale e la partita IVA;
- nel caso di RTI/consorzi ordinari costituendi o costituiti, occorre riportare, per ciascun componente:
  - se persona fisica: nome, cognome, data e luogo di nascita, codice fiscale e indirizzo di residenza;
  - se persona giuridica: denominazione sociale, forma giuridica, sede legale, codice fiscale e la partita IVA.

b) una **dichiarazione sostitutiva di certificazione**, rilasciata ai sensi e per gli effetti degli articoli 46, 47 e 76 del D.P.R. 445/2000, redatta in conformità all'AIlegato 2, e corredata da copia di un documento di riconoscimento in corso di validità del sottoscrittore, attestante il possesso dei requisiti generali e morali di seguito indicati:

a. l'iscrizione aII'Ufficio del Registro delle Imprese presso la Camera di Commercio, con indicazione del numero e data di iscrizione, durata e forma giuridica dell'impresa (per tutte le *forme giuridiche di partecipazione),* del titolare e dei direttori tecnici *(in caso di impresa individuale),* dei soci e dei direttori tecnici *(in caso di società in nome collettivo),* dei soci accomandatari e dei direttori tecnici *(in caso di società in accomandita* semplice), degli amministratori muniti di poteri di rappresentanza e dei direttori tecnici o del socio unico persona fisica o del socio di maggioranza in caso di società con meno di quattro soci *(in caso di altro tipo di società o consorzio)* o dei soci ciascuno in possesso del

cinquanta per cento della partecipazione azionaria *(nel caso di società diverse dalle società in nome collettivo e dalle società in accomandita semplice)*

ovvero, in alternativa, potrà essere presentato

il certificato della Camera di Commercio, in originale o in copia, di data non anteriore a sei mesi da quella di presentazione dell'offerta, corredato da una dichiarazione che indichi i nominativi dei seguenti soggetti ove non risultanti dal certificato stesso:

a. *(in caso di società con meno di quattro soci),* socio unico persona fisica o socio di maggioranza;
b. *(nel caso di società diverse dalle società in nome collettivo e dalle società in accomandita semplice)* eventuali soci ciascuno in possesso del cinquanta per cento della partecipazione azionaria;

ovvero, in alternativa, nel caso di soggetto non tenuto all'obbligo di iscrizione alla C.C.I.A.A. la dichiarazione di non essere tenuto all'obbligo di iscrizione alla C.C.I.A.A. e, se del caso, l'indicazione del/i nominativo/i del/i soggetto/i che esercita/no la legale rappresentanza del concorrente;

b. di non trovarsi in stato di fallimento, di liquidazione coatta, di concordato preventivo, salvo il caso di cui all'art. 186-bis del regio decreto 16 marzo 1942, n. 267, e di non avere in corso un procedimento per la dichiarazione di una di tali situazioni;
c. che non è pendente alcun procedimento per l'applicazione di una delle misure di prevenzione o di una delle cause ostative previste dagli artt. 6 e 67 del D.Lgs. 159/2011 nei propri confronti e, in caso di partecipazione in forma societaria, nei confronti dei seguenti soggetti, dei quali devono essere indicati nome, cognome, luogo e data di nascita, indirizzo di residenza e specifica carica rivestita: titolare e direttori tecnici *(in caso di impresa individuale),* soci e direttori tecnici *(in caso di società in nome collettivo),* soci accomandatari e direttori tecnici *(in caso di società in accomandita semplice),* amministratori muniti di poteri di rappresentanza e direttori tecnici o socio unico persona fisica o socio di maggioranza in caso di società con meno di quattro soci *(in caso di altro tipo di società o consorzio)* o soci ciascuno in possesso del cinquanta per cento della partecipazione azionaria *(nel caso di società diverse dalle società in nome collettivo e dalle società in accomandita semplice)*
d. che non è stata pronunciata sentenza di condanna passata in giudicato, o emesso decreto penale di condanna divenuto irrevocabile oppure sentenza di applicazione della pena su richiesta, ai sensi dell'articolo 444 del codice di procedura penale per reati gravi in danno dello Stato o della Comunità che incidono sulla moralità professionale o per uno o più reati di partecipazione a un'organizzazione criminale, corruzione, frode, riciclaggio, quali definiti dagli atti comunitari citati all'articolo 45, paragrafo 1 della direttiva CE 2004/18 nei propri confronti e, in caso di partecipazione in forma societaria, nei confronti dei soggetti di cui alla lettera c).

   N.B. La dichiarazione deve riguardare anche i soggetti di cui alla lettera c) cessati dalla carica nell'anno antecedente la data di pubblicazione del presente Avviso, ovvero il concorrente deve dimostrare di avere adottato atti o misure di completa dissociazione dalla condotta penalmente sanzionata. (Il concorrente non è tenuto ad indicare le condanne quando il reato è stato depenalizzato ovvero per le quali è intervenuta la riabilitazione ovvero quando il reato è stato dichiarato estinto dopo la condanna ovvero in caso di revoca della medesima.)
e. di essere in regola con le norme che disciplinano il diritto al lavoro dei disabili secondo le disposizioni di cui alla legge 68/99 indicando l'Ufficio Provinciale competente al rilascio del certificato di ottemperanza

   ovvero, in alternativa,

   di non essere assoggettato agli obblighi in materia di assunzioni obbligatorie;
f. di essere in regola, al momento della presentazione dell'offerta, con la normativa vigente in materia di regolarità contributiva (se del caso);
g. di essere in possesso dei requisiti per il rilascio del DURC (Documento Unico di Regolarità Contributiva) regolare;

   ovvero, in caso di iscrizione ad enti diversi da quelli preposti al rilascio del DURC

   di indicare il soggetto preposto ad attestare la regolarità contributiva;
h. di non aver commesso violazioni gravi, definitivamente accertate, rispetto agli obblighi relativi al

pagamento delle imposte e tasse secondo la legislazione italiana o dello Stato in cui si ha sede si ha sede se del caso indicando, ai fini delle successive verifiche, l'Ufficio Tributario competente al rilascio del certificato di regolarità fiscale;

i. di non aver commesso violazioni gravi, definitivamente accertate, rispetto agli obblighi previsti in materia di contributi previdenziali e assistenziali secondo la legislazione italiana (o dello Stato in cui si ha sede);

j. che nei propri confronti non è stata applicata la sanzione interdittiva di cui all'articolo 9, comma 2, lettera c), del decreto legislativo dell'8 giugno 2001 n. 231 o altra sanzione che comporta il divieto di contrarre con la pubblica amministrazione compresi i provvedimenti interdittivi di cui all'articolo 14 del d.lgs. n. 81 del 2008;

k. di non aver violato il divieto di intestazione fiduciaria posto all'articolo 17 della legge 19 marzo 1990, n. 55;

in caso di partecipazione in forma societaria:

l. di non essere in una situazione di controllo e/o collegamento di cui all'articolo 2359 del codice civile con nessun altra impresa che concorre per il/i medesimo/i lotto/i e di aver formulato l'offerta autonomamente;

ovvero

di non essere a conoscenza della partecipazione per il/i medesimo/i lotto/i di soggetti con cui si trova in una situazione di controllo e/o collegamento di cui all'articolo 2359 del codice civile e di aver formulato l'offerta autonomamente;

ovvero

di essere a conoscenza della partecipazione per il medesimo lotto di soggetti con cui si trova in una situazione di controllo e/o collegamento di cui all'articolo 2359 del codice civile e di aver formulato l'offerta autonomamente;

m. (in caso di partecipazione in forma societaria) di essere in regola con le norme in materia di salute e sicurezza nei luoghi di lavoro di cui al D.Lgs 81/08;

n. che non sussistono cause di decadenza, di sospensione o di divieto previste dall'articolo 67 del decreto legislativo 6 settembre 2011, n. 159 o dipendenti da un tentativo di infiltrazione mafiosa di cui all'articolo 84, comma 4, del medesimo decreto. Resta fermo quanto previsto dagli articoli 88, comma 4-bis, e 92, commi 2 e 3, del decreto legislativo 6 settembre 2011, n. 159, con riferimento rispettivamente alle comunicazioni antimafia e alle informazioni antimafia.

o. di autorizzare, ai sensi e per gli effetti del D.Lgs. 196/03, il trattamento dei propri dati, anche personali, ai fini connessi all'espletamento della presente procedura;

p. (se del caso) ai sensi dell'art. 3-bis, comma 5 lettera b) del D. L. n. 351/2001, di voler subconcedere parte delle attività economiche/di servizio al cittadino da instaurare sul bene, indicando quali;

q. di accettare il contenuto dell'Avviso di gara e le condizioni definite nello schema di contratto di concessione di valorizzazione;

c) idonee referenze bancarie rilasciate da istituto di credito attestanti la solidità economica e finanziaria del soggetto interessato a partecipare alla selezione;

d) dichiarazione sostitutiva di certificazione attestante il possesso dei requisiti di capacità tecnica e professionale, rilasciata dal legale rappresentante ai sensi e per gli effetti degli articoli 46, 47 e 76 del D.P.R. 445/2000 e s.m.i. e corredata da copia fotostatica di un documento di riconoscimento in corso di validità del sottoscrittore, attestante di aver maturato una esperienza triennale nel settore specifico dell'attività prescelta per l'uso dell'immobile, comprovata da un elenco delle principali attività di gestione utilmente svolte dal concorrente in tale periodo. Tale elenco dovrà essere espresso attraverso una scheda descrittiva sintetica che fornisca le seguenti informazioni:

1. estremi dell'iniziativa;
2. localizzazione;
3. descrizione dell'immobile gestito.

b) Attestazione di avvenuto sopralluogo;

c) Documentazione in originale o copia autenticata conforme, ai sensi del DPR n.445/2000, attestante la costituzione della **cauzione provvisoria, dell'importo di seguito indicato,** da prestarsi mediante bonifico bancario presso Banca Intesa San Paolo-Tesoreria provinciale, utilizzando il codice IBAN IT02 W030 6904 0131 0000 0046023, con causale "Cauzione provvisoria bando concessione - lotto 1" o mediante fideiussione bancaria/ polizza assicurativa rilasciata da imprese di Assicurazione in possesso dei requisiti previsti dalla legge n. 348 del 10 giugno 1982 che preveda espressamente:

- una validità di almeno 180 giorni dalla data di presentazione dell'offerta;
- la rinuncia al beneficio della preventiva escussione del debitore principale di cui all'art. 1944 c.c.,
- la rinuncia all'eccezione di cui all'art. 1957, comma 2, c.c.;
- la sua operatività entro 15 giorni, su semplice richiesta scritta dell'Ente;
- l'impegno a rilasciare, qualora l'offerente risultasse affidatario, la cauzione definitiva prevista dal contratto di concessione di valorizzazione.

Non sarà accettata altra forma di costituzione della cauzione.
La cauzione dell'aggiudicatario verrà trattenuta fino alla stipulazione della concessione, mentre agli altri concorrenti sarà restituita a conclusione del procedimento di aggiudicazione definitiva. In caso di inadempienza dell'aggiudicatario la cauzione verrà incamerata a titolo di penale.
L'importo della cauzione provvisoria è così quantificato: Lotto 1. € 162,00;

d) PROCURA SPECIALE IN ORIGINALE O IN COPIA AUTENTICATA (solo nel caso in cui il concorrente partecipi alla gara a mezzo procuratore).

e) PATTO DI INTEGRITÀ(allegato 3).

Busta B) OFFERTA TECNICA: deve contenere, a pena di esclusione:

A. una relazione tecnica;
B. un progetto di fattibilità;
C. un cronoprogramma;

A. La relazione, (max 6 cartelle, formato A4), riepilogativa della proposta, dovrà sviluppare:

1. descrizione generale;
2. obiettivi;
3. motivazione delle scelte effettuate;

B. Il progetto di fattibilità (max 30 cartelle, formato A4) corredato anche da elaborati grafici, dovrà contenere:

1. Indicazione delle soluzioni di recupero:

a. Nuove funzioni, che si intendono proporre per il riuso del bene, in linea con i principi del progetto e con gli strumenti di tutela e di pianificazione urbana e territoriale vigenti. Qualora la proposta di valorizzazione comporti una variante, si dovranno indicare le funzioni di progetto, esplicitando l'iter di adeguamento urbanistico previsto.

b. Modalità di intervento per il recupero dell'immobile, che dovranno considerarne il valore identitario, storico-artistico e paesaggistico-ambientale, in linea con i principi di compatibilità, reversibilità, minimo intervento ed eco-sostenibilità, ai fini della tutela dell'unitarietà della fabbrica e dei suoi elementi costitutivi, nonché della salvaguardia del contesto in cui il bene è inserito, anche in vista dell'efficientamento delle caratteristiche prestazionali e dell'adeguamento

di accessibilità e visitabilità dell'edificio, secondo la normativa vigente.

c. *Elementi innovativi,* qualificanti il progetto, dal punto di vista tecnologico (materiali, fonti energetiche alternative, risparmio energetico, etc.), della salvaguardia dell'ambiente, delle tecniche conservative e quant'altro il concorrente riterrà opportuno portare in evidenza.

La documentazione grafica sullo stato di fatto dell'immobile sarà messa a disposizione di coloro che effettueranno i sopralluoghi:

2. descrizione, eventualmente corredata da grafici e/o tabelle illustrative, dei seguenti aspetti:

a. Attività di uso e gestione
Modalità gestionali di utilizzo degli spazi per una pluralità di attività tra cui la presenza di un presidio culturale (espositivo, di arte espressiva, libreria, ecc.).
Indicazione delle possibilità e modalità d'uso riservate alla Città Metropolitana di Bari.

b. Fruibilità pubblica della struttura
- Indicazione del tipo di apertura al pubblico (tempi e modalità) prevista per garantire la fruizione collettiva: permanente o temporanea, in determinati periodi o fasce orarie, in occasione di eventi o attività culturali, ricreative, sportive, sociali e di scoperta del territorio che tengano conto del contesto e dei fabbisogni locali.
- Miglioramento delle condizioni di utilizzazione e fruizione pubblica del complesso, anche da parte delle persone diversamente abili.

c. Contributo allo *sviluppo locale*
- Presenza di attività innovative e sperimentali o di servizi di interesse generale;
- Opportunità di integrazione funzionale con il contesto urbano e commerciale esistente;
- Coerenza e complementarietà con il contesto urbanistico della città;
- Promozione della conoscenza del patrimonio culturale;

C. Il Cronoprogramma — in formato A3 (max 2 cartelle) — contenente:

La tempistica di esecuzione, con particolare riguardo alla durata dei lavori, comprese eventuali indagini, sondaggi e rilievi, oltre che la fase di progettazione definitiva ed esecutiva, a partire dalla previsione di ottenimento delle specifiche autorizzazioni fino al conseguente avvio delle attività di gestione.

D. Esperienze –Capacità tecnica Professionale— in formato A4 (max 2 cartelle) — contenente:
Un elenco delle principali attività di gestione svolte in tale periodo. Tale elenco dovrà essere espresso attraverso una scheda descrittiva sintetica che fornisca le seguenti informazioni:

1. estremi dell'iniziativa;
2. localizzazione;
3. descrizione dell'immobile gestito.

Il predetto elenco dovrà essere reso sotto forma di dichiarazione ai sensi del DPR 445/2000, indicando ai sensi degli art. 43 e 71 del DPR 445/2000, "gli elementi indispensabili per il reperimento delle informazioni e dei dati" relativi alle Amministrazioni committenti delle attività/gestioni dichiarate (RUP, riferimento ufficio, pec, tel.).

La comprova del requisito, è fornita mediante la presentazione di certificati rilasciati dall'amministrazione/ente aggiudicatore/committente private, attestanti la regolare esecuzione del servizio svolto con l'indicazione dell'oggetto, dell'importo e del periodo di esecuzione.

Gli **elaborati** della busta B di cui ai **punti A, B e C. dovranno essere sottoscritti da tecnico abilitato,** a norma di legge, alla produzione di documenti progettuali appropriati all'immobile oggetto degli stessi, mentre quello di cui al **punto D** dal legale rappresentante**.**

Busta C) OFFERTA ECONOMICA: deve contenere a pena **di esclusione:**

a) l'indicazione del canone annuo offerto per la concessione di valorizzazione dell'immobile, espresso in cifre e in lettere;
b) l'indicazione della durata richiesta della concessione di valorizzazione dell'immobile, espresso in anni interi in cifre e lettere;
c) l'indicazione dell'importo complessivo degli investimenti sull'immobile, espresso in cifre e in lettere;
d) un Piano Economico Finanziario (PEF) di copertura degli investimenti previsti che dovrà essere, a pena di esclusione, asseverato da parte di un istituto di credito o da società iscritte nell'elenco generale degli intermediari finanziari, ai sensi dell'articolo 106 del decreto legislativo 1º settembre 1993, n. 385, o da una società di revisione.

I dati contenuti nel PEF e, in particolare, il valore degli investimenti in esso riportati non sono oggetto di valutazione da parte della Commissione di gara e non comportano l'attribuzione di punteggio.
La presentazione del PEF è finalizzata a rappresentare, secondo le valutazioni effettuate dal proponente, a quali condizioni in termini di canone, durata e investimenti è raggiunto l'equilibrio economico-finanziario dell'operazione.
Al fine di rappresentare l'equilibrio economico-finanziario dell'operazione e la coerenza del valore del canone e della durata proposti nell'Allegato VII - Offerta Economico – Temporale di cui al precedente punto C.1, il PEF dovrà essere redatto secondo i seguenti criteri:

- riportare il canone e la durata così come proposti nell'offerta economica di cui ai precedenti punti, in funzione del raggiungimento dell'equilibrio economico-finanziario dell'iniziativa di recupero e riuso, coerentemente con quanto proposto nell'Offerta Tecnica. Si precisa che, in caso di difformità tra il canone e la durata riportati nell'offerta e quelli indicati nel PEF, si darà prevalenza a quanto indicato nell'offerta economica;
- coprire tutti gli anni previsti secondo la durata proposta nell'offerta economica;
- riportare quanto previsto nell'Offerta Tecnica;
- indicare le lavorazioni necessarie per la realizzazione dell'ipotesi di recupero dell'immobile descritta nell'Offerta Tecnica.

Si precisa che:

- l'offerta deve essere firmata dal legale rappresentante. Nel caso di offerta da parte di più soggetti l'offerta deve essere firmata da tutti i partecipanti o dal soggetto munito di procura speciale. È nulla l'offerta priva della firma;
- sull'offerta economica deve essere indicata la data;
- non sono ritenute valide le offerte condizionate o espresse in modo impreciso e generico;
- le offerte non devono recare, a pena di nullità, cancellazioni, aggiunte o correzioni, salvo che non siano espressamente approvate con postilla firmata dall'offerente;
- in caso di discordanza tra i valori espressi in cifre con quelli espressi in lettere viene preso in considerazione quello in lettere;
- non saranno ammesse offerte condizionate o espresse in modo indeterminato o con semplice

riferimento ad un'altra offerta propria o di altri;

- il canone della locazione è la misura in euro del canone annuo che il concorrente s'impegna a corrispondere per la durata proposta della concessione, che dovrà essere indicata nell'offerta, sia in cifre che in lettere. Il punteggio massimo per tale elemento di valutazione sarà attribuito al canone più alto;
- il canone proposto è fisso e, a pena di esclusione, non può essere pari a zero;

la durata della concessione, che dovrà essere indicata nell'offerta, sia in cifre che in lettere. è la misura in anni della durata proposta per la concessione, da esprimere tra un minimo di anni 5 e non superare, preferibilmente i 30 anni, decorrenti dalla sottoscrizione del contratto. Il punteggio massimo per tale elemento di valutazione sarà attribuito alla durata più bassa. Per durate superiori a 30 anni, il punteggio attribuito all'offerta subirà una riduzione come indicato all'art. 12.

- il canone e la durata dovranno essere gli stessi riportati nel Piano Economico Finanziario, inserito nella BUSTA C, in funzione del raggiungimento dell'equilibrio economico-finanziario dell'iniziativa di recupero e riuso, coerentemente con quanto proposto nell'Offerta Tecnica;
- la mancata presentazione e la mancata asseverazione del PEF costituiscono causa di esclusione dalla procedura.

Si invitano gli operatori ad utilizzare il fac-simile allegato n. 4.
Si procederà all'esclusione dalla gara nell'ipotesi in cui l'offerta economica e l'offerta tecnica non siano contenute ciascuna in un'apposita busta sigillata e controfirmata sui lembi di chiusura.

ART. 11 - **SOCCORSO ISTRUTTORIO**

Le carenze di qualsiasi elemento formate della domanda, e in particolare, la mancanza, l'incompletezza e ogni altra irregolarità essenziale degli elementi, con esclusione di quelle afferenti all'offerta economica e all'offerta tecnica, possono essere sanate attraverso la procedura di soccorso istruttorio di cui all'art. 83, comma 9 del Codice.
L'irregolarità essenziale è sanabile laddove non si accompagni ad una carenza sostanziale del requisito alla cui dimostrazione la documentazione omessa o irregolarmente prodotta era finalizzata. La successiva correzione o integrazione documentale è ammessa laddove consenta di attestare l'esistenza di circostanze preesistenti, vale a dire requisiti previsti per la partecipazione e documenti/elementi a corredo dell'offerta.
Ai fini della sanatoria l'Amministrazione assegna al concorrente un congruo termine - non superiore a dieci giorni - perché siano rese, integrate o regolarizzate le dichiarazioni necessarie, indicando il contenuto e i soggetti che le devono rendere.
Ove il concorrente produca dichiarazioni o documenti non perfettamente coerenti con la richiesta, la stazione appaltante può chiedere ulteriori precisazioni o chiarimenti, fissando un termine perentorio a pena di esclusione.
In caso di inutile decorso del termine, la stazione appaltante procede all'esclusione del concorrente dalla procedura.
Al di fuori delle ipotesi di cui all'articolo 83, comma 9, dcl Codice è facoltà della stazione appaltante invitare, se necessario, i concorrenti a fornire chiarimenti in ordine al contenuto dei certificati, documenti e dichiarazioni presentati.

ART. 12 - **CRITERIO DI AGGIUDICAZIONE E PUNTEGGI:**

L'affidamento avverrà con il criterio dell'offerta economicamente più vantaggiosa sulla base dei seguenti criteri:

A) Valutazione offerta tecnica: max 80 punti:

I criteri di valutazione e i relativi punteggi, necessari alla determinazione dell'offerta economicamente

più vantaggiosa sono di seguito elencati e per ciascuno ne è indicato il punteggio massimo che discrezionalmente la Commissione Giudicatrice può attribuirgli.

N°	**Criteri di valutazione (max 80 punti)**	*Max Punteggio*
1	**Nuove funzioni,** che si intendono proporre per il riuso dell'immobile, in linea coni principi del progetto e con gli strumenti di tutela e di pianificazione urbana e territoriale vigenti. Qualora la proposta di valorizzazione comporti una variante, sidovranno indicare le funzioni di progetto, esplicitando l'iter di adeguamento urbanistico previsto.	14
2	**Modalità di intervento per il recupero dell'immobile,** che dovranno considerarne il valore identitario, storico-artistico e paesaggistico- ambientale, in linea con i principi di compatibilità, reversibilità, minimo intervento ed eco- sostenibilità, ai fini della tutela dell'unitarietà della fabbrica e dei suoi elementi costitutivi, nonché della salvaguardia del contesto in cui il bene è inserito, anchein vista dell'efficientamento delle caratteristiche prestazionali e dell'adeguamento di accessibilità e visitabilità dell'edificio, secondo la normativa vigente.	14
3	**Elementi innovativi,** qualificanti il progetto, dal punto di vista tecnologico (materiali, fonti energetiche alternative, risparmio energetico, etc.), della salvaguardia dell'ambiente, delle tecniche conservative e quant'altro il concorrente riterrà opportuno portare in evidenza.	10
4	**Attività di uso e gestione** Modalità gestionali di utilizzo degli spazi per una pluralità di attività tra cui la presenza di un presidio culturale ovvero di attività a valenza pubblica. Valutazione delle possibilità e modalità d'uso riservate alla Città Metropolitana di Bari.	14
5	**Fruibilità pubblica della struttura** Indicazione del tipo di apertura al pubblico (tempi e modalità) prevista pergarantire la fruizione collettiva: permanente o temporanea, in determinati periodio fasce orarie, in occasione dì eventi o attività culturali, ricreative, sportive, socialie di scoperta del territorio che tengano conto del contesto e dei fabbisogni locali. Miglioramento delle condizioni di utilizzazione e fruizione pubblica del complesso,anche da parte delle persone diversamente abili.	14
6	**Contributo allo sviluppo** locale Presenza di attività innovative e sperimentali o di servizi di interesse generale; Opportunità di integrazione funzionale con il contesto urbano e commerciale esistente; Coerenza e complementarietà con il contesto urbanistico della città storica. Promozione della conoscenza del patrimonio culturale	10
7	**Esperienze –Capacità tecnica Professionale** Comprovata e plurima esperienza in progetti e attività analoghe	4

La commissione di gara, per ogni ambito di valutazione, attribuisce a ciascuna offerta un coefficiente da 0 a 1, cui corrispondono i seguenti giudizi:

Giudizio qualitativo commissari	*Coefficiente*	*Criterio di Giudizio della proposta/miglioramento*
assente/irrilevante	0	Nessuna proposta o miglioramento irrilevante
modesto	0,2	Appena percepibile o appena sufficiente
discreto	0,4	Aspetti positivi apprezzabilmente di qualche pregio
buono	0,6	Aspetti positivi evidenti ma inferiori a soluzioni ottimali
ottimo	0,8	Aspetti positivi elevati o buona rispondenza alle aspettative
eccellente	1	È ragionevolmente esclusa la possibilità di soluzioni migliori

Per quanto riguarda la valutazione qualitativa dei punti 1-2-3-4-5-6 di cui sopra, i coefficienti sono determinati attraverso la media dei coefficienti attribuiti discrezionalmente dai singoli commissari; una volta ultimata la procedura di attribuzione discrezionale dei coefficienti, si procederà a trasformare la media dei coefficienti

attribuiti ad ogni offerta da parte di tutti i commissari in coefficienti definitivi, riportando ad uno la media più alta e proporzionando a tale media le medie provvisorie prima calcolate, per ogni singolo elemento di valutazione.
Il punteggio per ciascun criterio sarà ottenuto moltiplicando i coefficienti definitivi per il valore massimo attribuibile al criterio.

Qualora nella valutazione delle offerte non venga raggiunta una soglia minima di accettabilità tecnica, fissata nell'attribuzione di un punteggio complessivo **minimo pari a punti 35,** non si procederà all'apertura dell'offerta economica.

Il progetto verrà valutato anche qualora non sviluppi tutti i punti previsti.

B) Valutazione dell'offerta economica: max 20 punti

Le offerte economiche saranno valutate secondo il seguente criterio.
Per ogni offerta sarà individuato un parametro sintetico di comparazione che sintetizza gli elementi sostanziali dell'offerta.
Si ritiene di dover privilegiare, nell'attribuzione di tale punteggio, le istanze che richiedono una concessione non superiore ai 30 anni.

Pertanto, tale parametro, **per le concessioni di durata pari o inferiore ai 30 anni,** è così determinato:

$$Xi = \frac{(\text{durata} \times \text{canone}) + \text{investimento}}{\text{durata}}$$

Al contempo, tale parametro, **per le concessioni di durata superiore ai 30 anni,** è così determinato:

$$Xi = \frac{(\text{durata} \times \text{canone}) + \text{investimento}}{\text{durata} + (\text{durata} - 30)}$$

dove:
Xi = parametro
durata = corrisponde alla durata proposta della concessione di valorizzazione in anni interi
canone = canone annuo offerto
investimento = valore complessivo offerto degli investimenti sull'immobile

L'attribuzione del punteggio, con un massimo di punti 20, avverrà confrontando i parametri definiti per ogni offerente, attribuendo punti 20 all'offerta con parametro più elevato; alle successive offerte verrà assegnato un punteggio proporzionale secondo la seguente formula:

$$Po = \frac{20 \times Xi}{Xmax}$$

dove:
Xmax= parametro più elevato
Xi = parametro dell'offerente
20 = punteggio massimo
Po = punteggio attribuito all'offerente

Il calcolo dell'offerta economicamente più vantaggiosa avverrà sommando tutti i punteggi parziali conseguiti dal singolo concorrente in ciascun criterio di valutazione.

ART. 13 - MODALITÀ DI SVOLGIMENTO DELLA GARA

Le sedute pubbliche avranno luogo presso la sede del Servizio Edilizia, Patrimonio e Locazioni – Via Positano n. 4 – 70121 Bari e si svolgeranno, fatta eccezione per la prima di seguito indicata, nella data e negli orari che saranno resi noti, mediante pubblicazione *all'Albo Pretorio on line della Città Metropolitana di Bari: www.cittametropolitana.ba.it - sezione "Bandi ed esiti di gara".*

Alle sedute pubbliche potranno partecipare i legali rappresentanti/procuratori delle imprese interessate oppure persone munite di specifica delega. In assenza di tali titoli, la partecipazione è ammessa come semplice uditore. Il concorrente presente alle operazioni di gara direttamente e/o tramite un proprio rappresentante è considerato pienamente a conoscenza delle determinazioni assunte dal soggetto deputato all'espletamento della gara e comunicate in tale sede, anche ai fini dell'applicazione delle disposizioni dell'art. 120, comma 5, del D.Lgs. n. 104/2010.

L'apertura delle offerte pervenute nei tempi prescritti avverrà nella prima seduta pubblica fissata per il giorno 15/02/2022 alle ore 10:00 presso la sede del *Servizio Edilizia, Patrimonio e Locazioni* – Via Positano n. 4 – 70121 Bari.

In tale data, il seggio di gara, costituito dal Dirigente del Servizio Edilizia, Patrimonio e Locazioni con funzioni di presidente e due dipendenti del servizio, di cui uno con funzioni di segretario, procederà in seduta pubblica all'apertura dei plichi regolarmente pervenuti per verificare la completezza della documentazione amministrativa (BUSTA A) presentata dai partecipanti ai fini dell'ammissione alla gara.

Successivamente procederà a:

a) verificare la conformità della documentazione amministrativa a quanto richiesto nel presente bando;
b) attivare la procedura di soccorso istruttorio di cui al precedente punto 11;
c) redigere apposito verbale relativo alle attività svolta.

Al termine delle verifiche di tipo amministrativo, o se del caso una volta terminata la fase di soccorso istruttorio, il Dirigente del Servizio Edilizia, Patrimonio e Locazioni, adotterà il provvedimento che determina le esclusioni e le ammissioni dalla procedura di gara.

Una volta effettuato ii controllo della documentazione amministrativa, il seggio di gara procederà a consegnare gli atti alla commissione giudicatrice.

La commissione giudicatrice è nominata, dopo la scadenza del termine per la presentazione delle offerte, con determinazione del Dirigente del Servizio Edilizia, Patrimonio e Locazioni, ed è composta da un numero dispari, pari a n. 3 membri, esperti nello specifico settore cui si riferisce l'oggetto del contratto. In capo ai commissari non devono sussistere cause ostative alla nomina. A tal fine i medesimi rilasciano apposita dichiarazione al Servizio Edilizia, Patrimonio e Locazioni.

La commissione giudicatrice è responsabile della valutazione delle offerte tecniche ed economiche dei concorrenti; inoltre, fornisce ausilio al RUP nella valutazione della congruità delle offerte tecniche.

La stazione appaltante pubblica, sul profilo del committente, nella sezione "*amministrazione trasparente*" la composizione della commissione giudicatrice e i curricula dei componenti.

La commissione giudicatrice, in seduta pubblica, procederà all'apertura della busta B) OFFERTA TECNICA ed alla verifica della presenza dei documenti richiesti dal presente bando.

In una o più sedute riservate la commissione procederà all'esame ed alla valutazione delle offerte tecniche e all'assegnazione dei relativi punteggi applicando i criteri e le formule indicati nel presente bando all'art. 12.

La commissione procederà in seduta pubblica a dare atto dei punteggi attribuiti alle singole offerte tecniche.

Nella medesima seduta, o in una seduta pubblica successiva, la commissione procederà all'apertura dell'offerta economica (Busta C)) e quindi alla relativa valutazione, che potrà avvenire anche in successiva seduta riservata, secondo i criteri e le modalità descritte all'art. 12.

La commissione procederà dunque all'individuazione dell'unico parametro numerico finale per la formulazione della graduatoria.

Nel caso in cui le offerte di due o più concorrenti ottengano lo stesso punteggio complessivo, ma punteggi differenti per il prezzo e per tutti gli altri elementi di valutazione, sarà collocato primo in graduatoria il

concorrente che ha ottenuto il miglior punteggio sull'offerta tecnica.
Nel caso in cui le offerte di due o più concorrenti ottengano lo stesso punteggio complessivo e gli stessipunteggi parziali per il prezzo e per l'offerta tecnica, si procederà mediante sorteggio in seduta pubblica.
All'esito delle operazioni di cui sopra, la commissione, in seduta pubblica, redige la graduatoria e procede ai sensi di quanta previsto all'articolo 14.
In qualsiasi fase delle operazioni di valutazione delle offerte tecniche ed economiche, la commissione provvede a comunicare tempestivamente al Servizio Edilizia, Patrimonio e Locazioni - che procederà ad adottare gli atti conseguenti - i casi di esclusione da disporre per:

- mancata separazione dell'offerta economica dall'offerta tecnica, ovvero l'inserimento di elementi concernenti il prezzo in documenti contenuti nella sezione documentazione amministrativa e dell'offerta tecnica;
- presentazione di offerte parziali, plurime, condizionate, alternative nonché irregolarità, in quanto non rispettano i documenti di gara, ivi comprese le specifiche tecniche;
- presentazione di offerte inammissibili, in quanta la commissione giudicatrice ha ritenuto sussistenti gli estremi per informativa alla Procura della Repubblica per reati di corruzione o fenomeni collusivi o ha verificato essere in aumento rispetto all'importo a base di gara.

ART. 14 - **AGGIUDICAZIONE E ADEMPIMENTI CONSEGUENTI**

All'esito delle operazioni di cui sopra, la commissione formulerà la proposta di aggiudicazione in favore del concorrente che ha presentato la migliore offerta, chiudendo le operazioni di gara e trasmettendo al Servizio Edilizia, Patrimonio e Locazioni, tutti gli atti e documenti della gara ai fini dei successivi adempimenti.
Si procederà all'aggiudicazione anche in presenza di una sola offerta valida, sempre che sia ritenuta congrua e conveniente.
L'Amministrazione può decidere di non procedere all'aggiudicazione se nessuna offerta risulti conveniente o idonea in relazione all'oggetto del contratto, o, se aggiudicata, di non stipulare il contratto di concessione di valorizzazione; si riserva di differire, spostare o revocare il presente procedimento di gara, senza alcun diritto dei concorrenti a rimborso spese, indennizzo o quant'altro, nonché di verificare la legittimità delle operazioni di gara e di approvarne le risultanze.
È espressamente stabilito che l'impegno dell'impresa decorre dal momento stesso dell'offerta, mentre per la Città Metropolitana di Bari decorrerà dalla avvenuta approvazione degli atti da parte degli Organi competenti.
Il concorrente resta vincolato con la propria offerta per 180 (centottanta) giorni dalla data della gara.
Il verbale di gara non costituisce contratto; sarà predisposta apposita determinazione dirigenziale di aggiudicazione definitiva, previa verifica della dichiarazione sostitutiva unica prodotta dal soggetto collocatosi al primo posto della graduatoria provvisoria di aggiudicazione.
L'aggiudicazione diventa efficace all'esito positivo della verifica del possesso dei requisiti prescritti.
In caso di esito negativo delle verifiche, l'Amministrazione procederà a dichiarare l'esclusione dalla gara del concorrente medesimo e alla revoca dell'aggiudicazione provvisoria, alla segnalazione alle autorità competenti nonché all'incameramento della garanzia provvisoria.
In tale ipotesi l'Amministrazione si riserva la facoltà di aggiudicare la concessione di valorizzazione al soggetto collocatosi successivamente nella graduatoria provvisoria, previo positivo riscontro del possesso dei medesimi requisiti.
Entro 180 giorni dalla comunicazione dell'aggiudicazione definitiva, l'aggiudicatario, a pena esclusione dalla gara e di escussione della garanzia provvisoria, dovrà produrre la documentazione progettuale per il rilascio da parte degli Enti competenti dei necessari titoli autorizzatori per la realizzazione degli interventi.
Tale documentazione non potrà comportare modifiche sostanziali al progetto di fattibilità tecnica ed economica presentato, tali da pregiudicare il valore dell'offerta.
L'aggiudicatario potrà richiedere la consegna anticipata della disponibilità dell'immobile senza che da ciò possano derivare richieste di risarcimento danni in capo all'Amministrazione, nelle more della stipula del contratto di concessione di valorizzazione. L'aggiudicatario dovrà fornire, in sede di consegna, ampia manleva

per qualsivoglia eventuale danno che possa derivare a persone o cose in conseguenza della predetta consegna, come pure da ogni rischio, pretesa o azione, da qualunque causa derivante, anche per fatto di terzi, secondo la vigente normativa, assumendo la più ampia responsabilità al riguardo.

ART. 15 - STIPULA DEL CONTRATTO

Il contratto sarà stipulato in modalità elettronica, in forma pubblica amministrativa a cura dell'Ufficiale rogante.
Il contratto e soggetto agli obblighi in tema di tracciabilità dei flussi finanziari di cui alla I. 13 agosto 2010, n. 136.
Le spese relative alla pubblicazione del bando e dell'avviso sui risultati della procedura di affidamento, sono a carico dell'aggiudicatario e dovranno essere rimborsate alla stazione appaltante entro ii termine di sessanta giorni dall'aggiudicazione.
L'importo presunto delle spese di pubblicazione è pari a circa € 2.000,00 oltre IVA (bando + esito). Si precisa che le spese di pubblicazione inerenti la presente procedura saranno posti a carico dell'aggiudicatario. La stazione appaltante comunicherà all'aggiudicatario l'importo effettivo delle suddette spese, nonché le relative modalità di pagamento.
Sono a carico dell'aggiudicatario anche tutte le spese contrattuali, nonché tutte le spese tecniche sostenute e eventualmente da sostenere (frazionamento, aggiornamento catastale, etc.) in relazione alla stipulanda concessione, gli oneri fiscali quali imposte e tasse - ivi comprese quelle di registro ove dovute - relative alla stipulazione del contratto.
Ai fini della stipula del contratto di concessione di valorizzazione nella forma pubblica- amministrativa il Servizio Contratti provvederà quindi a richiedere all'aggiudicatario tutti i documenti necessari per la stipulazione del contratto, con invito ad effettuare il pagamento delle spese contrattuali e a depositare la cauzione definitiva prevista ai sensi dell'art. 16 del contratto di concessione di valorizzazione e la polizza assicurativa di cui all'art. 17 del contratto. In caso di consegna anticipata dell'immobile, la cauzione definitiva e la polizza assicurativa dovranno essere presentate al Servizio in sede di sottoscrizione del verbale di consegna.
La mancata costituzione della cauzione definitiva comporta pertanto la revoca dell'affidamento e l'incameramento della cauzione provvisoria da parte dell'Amministrazione, la quale si riserva la facoltà di aggiudicare la concessione di valorizzazione al concorrente che segue in graduatoria.

ART. 16 - DECORRENZA E IMPORTO CANONE DI CONCESSIONE DI VALORIZZAZIONE

Il concessionario non corrisponderà il canone di concessione di valorizzazione offerto fino alla concorrenza dell'importo dei lavori eseguiti e rendicontati con regolari fatture. Successivamente, al raggiungimento dell'importo dei lavori, Io stesso dovrà pagare alla Città Metropolitana di Bari il canone annuo aggiornato (ISTAT). Il canone concessorio, non soggetto ad IVA, sarà aggiornato annualmente, a partire dal secondo anno, in base al 100% delle variazioni in aumento accertate dall'ISTAT.

ART. 17 - CHIARIMENTI ED INFORMAZIONI

La richiesta di informazioni e chiarimenti inerenti la procedura, potranno essere richieste esclusivamente per iscritto dagli interessati, **entro le ore 12:00 del giorno 31/01/2022,** utilizzando i seguenti recapiti:
e-mail: patrimonio@cittametropolitana.ba.it;
pec: patrimoniolocazioni.provincia.bari@pec.rupar.puglia.it.

Non sono ammessi chiarimenti telefonici.
Si avverte che non saranno prese in considerazione richieste di informazioni pervenute dopo tale scadenza.
I quesiti formulati per iscritto, verranno riscontrati singolarmente, almeno quattro giorni prima della scadenza del termine di presentazione delle offerte, ed in caso siano di interesse generale, in forma anonima con nota pubblicata all'Albo Pretorio *on line della* Città Metropolitana di Bari: www.cittametropolitana.ba.it - sezione

"*Bandi ed esiti di gara".*
Analogamente le eventuali integrazioni/rettifiche agli atti di gara, nonché le comunicazioni di interesse generale saranno pubblicate sul medesimo sito.
Gli operatori economici che intendono partecipare alla gara d'appalto, pertanto, sono invitati a visionare costantemente tale sezione della piattaforma. Le comunicazioni/informazioni pubblicate sul sito si intendono conosciute da tutti gli operatori a far data dalla pubblicazione stessa
Il presente Avviso è pubblicato, per estratto, sulla *home page* del sito istituzionale e nella sua versione integrale all'Albo Pretorio *on line* della Città Metropolitana di Bari: www.cittametropolitana.ba.it - sezione "*Bandi ed esiti di gara",* dove si potranno visionare altresì eventuali modifiche, precisazioni ed integrazioni, all'Albo Pretorio del Comune di Bari, sul Bollettino Ufficiale della Regione Puglia, nonché per estratto sulla Gazzetta Ufficiale della Repubblica Italiana e su due quotidiani con edizione nazionale e due con edizione locale.

Il Responsabile del Procedimento è la dott.ssa Domenica Lacasella, *Servizio Edilizia, Patrimonio e Locazioni* della Città Metropolitana di Bari.
tel. n. 080/5412300, 080/5412817, 080/5412383;
e-mail: patrimonio@cittametropolitana.ba.it;
pec: patrimoniolocazioni.provincia.bari@pec.rupar.puglia.it

ART. 18 - CONDIZIONI DI TRATTAMENTO DEI DATI PERSONALI

L'aggiudicatario, nell'ambito del contratto, agirà, ai sensi dell'art. 28 del GDPR, come Responsabile del Trattamento dei Dati Personali necessari allo svolgimento dell'attività oggetto dell'affidamento oggetto della presente procedura per conto della Città Metropolitana di Bari. In tale ruolo l'aggiudicatario, dovrà:

1. trattare i dati personali esclusivamente per le attività oggetto della presente procedura;
2. trattare i dati personali in modo lecito, corretto e trasparente;
3. raccogliere e registrare dati personali per scopi determinati, espliciti e legittimi connessi all'oggetto del presente bando;
4. garantire che i dati personali siano adeguati, pertinenti e limitati rispetto alle finalità per le quali sono trattati;
5. garantire che i dati personali siano esatti e, ove necessario, aggiornati (i dati inesatti dovranno essere opportunamente e tempestivamente cancellati o rettificati);
6. conservare i dati personali per un tempo non superiore a quello necessario per il conseguimento della finalità per i quali sono trattati e nel rispetto di adeguate misure di sicurezza tecniche e organizzative;
7. attenersi alle istruzioni dalla Citta Metropolitana di Bari secondo le esigenze che potranno intervenire;
8. adottare misure tecniche e organizzative adeguate per garantire ed essere in grado di dimostrare che il trattamento è stato effettuato conformemente agli obblighi imposti dal Regolamento UE 2016/679 e nel rispetto di quanto previsto dal presente Articolo;
9. adottare tutte le misure richieste per la sicurezza e il trattamento ex art. 32 Regolamento UE 2016/679, tenendo conto della natura dei dati e della finalità del trattamento, nonché del rischio per i diritti e le libertà delle persone fisiche. A tale scopo dovrà assicurare - in particolare e su base permanente - la riservatezza, l'integrità, la disponibilità e la resilienza dei sistemi e dei servizi;
10. garantire, per quanto di propria competenza, il rispetto degli obblighi relativi alla sicurezza dei dati personali; nell'ipotesi di un'eventuale violazione di dati, dovrà dame immediata comunicazione al Responsabile per la Protezione dei Dati della Citta Metropolitana di Bari, alla casella PEC francesco. maldera@pec.it, collaborando al fine di adempiere agli obblighi di notificazione alle Autorità competenti c di comunicazione della violazione agli interessati (c.d. Data Breach - ex artt. 33 e 34 del GDPR);
11. predisporre misure tecniche e organizzative atte a garantire che, per impostazione predefinita, non siano resi accessibili dati personali a un numero indefinito di persone fisiche senza l'intervento dell'interessato;

12. garantire l'assoluta riservatezza dei dati trattati a qualsiasi titolo nonché il rispetto dei divieti di comunicazione e diffusione dei dati trattati nell'adempimento delle prestazioni contrattuali, nella piena consapevolezza che i dati rimarranno sempre e comunque di proprietà esclusiva della Citta Metropolitana di Bari e, pertanto, non potranno essere venduti o ceduti, in tutto o in parte, ad altri soggetti;
13. garantire che non vengano utilizzati i dati personali cui abbia accesso per finalità incompatibili con quanto previsto dai documenti tecnici relativi alla concessione oggetto della presente procedura;
14. predisporre ed aggiornare il Registro dei trattamenti relativamente alle attività contrattualmente stabilite (ex art. 30 GDPR), provvedendo a fornire alla Città Metropolitana di Bari le informazioni e la documentazione eventualmente richieste;
15. comunicare gli eventuali nuovi trattamenti che fosse necessario intraprendere per l'adempimento delle prestazioni contrattuali;
16. garantire che qualsiasi iniziativa ad impatto privacy, connessa alla prestazione contrattuale, venga progettata nel rispetto della disciplina di protezione dei dati personali (privacy by design) e siano a tal fine previste le più opportune misure tecniche e organizzative atte ad assicurare che i dati personali siano trattai sistematicamente - per impostazione predefinita - in sicurezza ed esclusivamente per le finalità previste del singolo trattamento (privacy by default);
17. collaborare con la Citta Metropolitana di Bari nel valutare l'impatto dei nuovi trattamenti sulla protezione dei dati (PIA, ex art. 35 GDPR) e, qualora l'esito della PIA denoti un elevato rischio per i diritti e le libertà delle persone fisiche, provvedere a supportare il Titolare del trattamento nelle attività di consultazione preventiva ex art. 36 GDPR;
18. comunicare preventivamente le attività che intende affidare ad altro partner, tenendo presente che, in tal caso, il subresponsabile dovrà a) possedere i requisiti richiesti dall'art. 28 GDPR; b) offrire garanzie sufficienti per mettere in atto misure tecniche e organizzative adeguate a garantire la tutela dci diritti dell'interessato; c) essere assoggettato agli stessi obblighi derivanti dalla presente designazione. Resta inteso che l'aggiudicatario dovrà, comunque, vigilare sul corretto operato del subresponsabile, garantendo ii rispetto di quanta previsto in materia di protezione dei dati personali;
19. nominare i soggetti autorizzati al trattamento, fornendo agli stessi informazioni adeguate ed istruzioni dettagliate impegnandosi, altresì, a vigilare sul corretto operato degli stessi. L'aggiudicatario eserciterà, a tal fine, ogni più idonea attività di controllo e verifica affinché le disposizioni impartite siano correttamente eseguite;
20. adottare misure atte a garantire che i propri incaricati rispettino gli obblighi di riservatezza e di non divulgazione dci dati di cui siano venuti a conoscenza a seguito dello svolgimento degli obblighi contrattuali, anche successivamente al termine del mandato;
21. consentire ai soggetti individuati dalla Citta Metropolitana di Bari l'effettuazione delle ispezioni di cui al punto h paragrafo 3 dell'art. 28 del GDPR.

Al termine dell'incarico, l'aggiudicatario provvederà:

1. a restituire i dati che ha trattato per canto della Citta Metropolitana di Bari, siano essi su supporto analogico o digitale; per quest'ultimo supporto saranno concordati gli specifici formati per la restituzione;
2. a cancellarne definitivamente le copie eventualmente presenti presso le sue infrastrutture, eccetto quelle per le quali l'ordinamento giuridico vigente prevede un obbligo di conservazione da parte dell'aggiudicatario.

La Citta Metropolitana di Bari tratterà i dati personali dei candidati o dei rispettivi rappresentanti legali per adempiere ad obblighi legali (art. 6, p. 1, lett. c dcl GD PR) previsti dal D.Lgs. 50/2016.

La Citta Metropolitana di Bari tratterà i dati personali del rappresentante legale dell'aggiudicatario, e gli altri dati personali che si renderanno necessari durante il periodo contrattuale esclusivamente per l'esecuzione del contratto stesso (art. 6, p. 1, lett. b del GDPR) o per adempiere ad un obbligo legale (art. 6, p. 1, lett. c del GDPR).

I dati personali dei candidati saranno

1. comunicati solo a soggetti per i quali esiste un obbligo legale di comunicazione o per la difesa ingiudizio della Citta Metropolitana di Bari;
2. trattati senza procedere ad un processo decisionale automatizzato ne alla profilazione;
3. conservati per l'intera durata del contratto fatto salvo l'eventuale contenzioso e quanta previsto dall'art. 10 del Dlgs. 42/2004 (Cadice dei beni culturali c del paesaggio) per la conservazione dei documenti delle pubbliche amministrazioni per scopi di archiviazione nel pubblico interesse.

Ogni soggetto cui si riferiscono i predetti dati personali potra:

- richiedere l'accesso ai propri dati (Art. 15 del GD PR);
- richiedere la rettifica dei propri dati (Art. 16 del GD PR);
- richiedere la cancellazione dei propri dati (Art. 17 del GD PR);
- richiedere la limitazione del trattamento dei propri dati (Art. 18 del GDPR);
- effettuare un reclamo al Garante per la Protezione dci Dati personali - Piazza Venezia 11 -00187 Roma - protocoUo@gpdp.it - 06696771 (Art 77 del GDPR);

Per qualsiasi questione riguardante il trattamento dei dati personali l'interessato potrà contattare il titolare ai seguenti recapiti:

Città Metropolitana di Bari- Lungomare Nazario Sauro 29 - 70121 - Bari - Italia - C.F.80000110728- email: sindaco@cittametropolitana.ba.it - PEC: protocollo.provincia.bari@pec.rupar.puglia.it - Tel.0039.080.54.12.111.

oltre che il Responsabile della Protezione dei Dati Personali ai seguenti recapiti: ISFORM & CONSULTING SRI.. - Via Guido Dorso 75 - 70125 - Bari -

email : info@isformconsulting.it - PEC isform.srl@pec.it - Tel. 0805025250.

Persona fisica da contattare: Francesco Maldera - Corso Sonnino 169 - 70121 - Bari - Telefono 3204306115 - email: fmalde@libero.it - PEC francesco.maldera@pec.it.

ALLEGATI:

1) domanda di partecipazione
2) dichiarazione sostitutiva;
3) Patto di Integrità;
4) fac-simile offerta economica;
5) schema di contratto di concessione di valorizzazione;
6) fascicolo tecnico immobile - Lotto 1.

ALLEGATO N. 1

DOMANDA DI PARTECIPAZIONE

ALLA CITTA' METROPOLITANA DI BARI
SERVIZIO EDILIZIA, PATRIMONIO E LOCAZIONI
BARI

Il/La sottoscritto/a _____ nato/a a _____ il _____
CF_____ residente a _____ (___), via _____ n._____

Se del caso, in qualità di:

□ Legale Rappresentante

□ procuratore generale/speciale, giusta procura allegata
di_____ *(indicare la denominazione sociale)* _____*(indicare la forma giuridica)* _____ (*indicare la sede legale*) _____(*indicare CF e PI*) _____

CHIEDE

a) di partecipare alla procedura aperta per LA CONCESSIONE DI VALORIZZAZIONE DELL'IMMOBILE DI PROPRIETA' DELLA CITTA' METROPOLITANA DI BARI di cui al LOTTO n.____ a titolo di (*barrare la casella pertinente compilando ove necessario*):

☐ concorrente singolo;

☐ consorzio stabile/consorzio tra società cooperative/consorzio tra imprese artigiane (*se del caso*) che partecipa per le seguenti imprese consorziate:

1. _____ *(indicare la denominazione sociale)* _____*(indicare la forma giuridica)* _____(*indicare la sede legale*) _____(*indicare CF e PI*) _____;

2. _____ (*indicare la denominazione sociale*) _____(*indicare la forma giuridica*) _____(*indicare la sede legale*) _____(*indicare CF e PI*) _____;

3. _____ *(per ogni altro consorziato indicare la denominazione sociale, forma giuridica, sede legale, CF e PI)*

☐ capogruppo di un RT/consorzio ordinario costituito di cui sono mandanti/consorziate:
(per le persone fisiche indicare: nome, cognome, data e luogo di nascita, codice fiscale e indirizzo di residenza; per le persone giuridiche indicare: denominazione sociale, forma giuridica, sede legale, CF e PI)

1. ……...

2. ……...

3. ……..……

……

☐ capogruppo di un RT o consorzio ordinario non ancora costituito di cui sono mandanti/consorziate:
(per le persone fisiche indicare: nome, cognome, data e luogo di nascita, codice fiscale e indirizzo di residenza; per le persone giuridiche indicare: denominazione sociale, forma giuridica, sede legale, CF e PI)

1. ……

2. ……

3. ……

Luogo e data

FIRMA
(per RT/consorzio ordinario firma il capogruppo)

_____

Da compilare in caso di partecipazione in forma di raggruppamento temporaneo o consorzio ordinario costituendo:

Il/La sottoscritto/a _____ nato/a a _____ il _____
CF_____ residente a _____ (___), via _____ n._____

Se del caso, in qualità di:
□ Legale Rappresentante
□ procuratore generale/speciale, giusta procura allegata
della _____ (*mandante/consorziata di un costituendo RT/Consorzio ordinario di concorrenti*)

dichiara di accettare il contenuto della presente domanda di partecipazione formulata dal capogruppo

FIRMA
(*mandante/consorziata)*

Il/La sottoscritto/a _____ nato/a a _____ il _____
CF_____ residente a _____ (___), via _____ n._____

Se del caso, in qualità di:
□ Legale Rappresentante
□ procuratore generale/speciale, giusta procura allegata
della _____ (*mandante/consorziata di un costituendo RT/Consorzio ordinario di concorrenti*)

dichiara di accettare il contenuto della presente domanda di partecipazione formulata dal capogruppo

FIRMA
(*mandante/consorziata)*

Da allegare:

• copia di un documento di riconoscimento in corso di validità del/i sottoscrittore/i;

• *(se del caso)* procura;

• *(nel caso di RT o consorzio ordinario costituito)* atto costitutivo contenente il mandato collettivo speciale con rappresentanza conferito dai mandanti al soggetto designato capogruppo, che dovrà risultare da scrittura privata autenticata;

• *(nel caso RT o consorzio ordinario costituendo)* dichiarazione sottoscritta da tutti i componenti contenente l'impegno a conferire, in caso di aggiudicazione, mandato collettivo speciale con rappresentanza al capogruppo.

ALLEGATO N. 2

DICHIARAZIONE SOSTITUTIVA DI CERTIFICAZIONE
(Artt. 46, 47 e 76 del D.P.R. 445 del 28 dicembre 2000)

In caso di RT/consorzi ordinari sia costituiti che costituendi la presente dichiarazione deve essere presentata da ciascun componente il raggruppamento o consorzio.

In caso di consorzi stabili/consorzi tra società cooperative/consorzi tra imprese artigiane la presente dichiarazione deve essere presentata dal consorzio e dalle consorziate per le quali eventualmente il consorzio concorre.

ALLA CITTA' METROPOLITANA DI BARI
SERVIZIO EDILIZIA, PATRIMONIO E LOCAZIONI
BARI

Il/La sottoscritto/a _____ nato/a a _____ il _____
CF_____ residente a _____ (___), via _____ n._____

Se del caso, in qualità di:

□ Legale Rappresentante
□ procuratore generale/speciale, giusta procura allegata
di_____ *(indicare la denominazione sociale)*
_____*(indicare la forma giuridica)* _____ (*indicare la sede legale*)
_____(*indicare CF e PI*) ___

in relazione alla procedura aperta per LA CONCESSIONE DI VALORIZZAZIONE DELL'IMMOBILE DI PROPRIETA' della Città Metropolitana di Bari di cui al LOTTO ____, *ai sensi degli artt. 46 e 47 del D.P.R. del 28 Dicembre* 2000, n. 445, consapevole di quanto previsto dall'art. 76 del citato D.P.R. in merito alla responsabilità penale derivante da dichiarazioni mendaci, falsità negli atti, uso di atti falsi

DICHIARA

(in presenza di condizioni alternative spuntare e, se del caso, compilare, la dichiarazione pertinente)

a) □ di essere iscritto al Registro delle Imprese presso la Camera di Commercio di _____, _____ (indicare il numero di iscrizione) _____ (indicare la data di iscrizione), _____ (indicare la durata), _____ (indicare la forma giuridica dell'Impresa) _____
_____

_____
_____[indicare il nominativo/i del titolare e dei direttori tecnici *(in caso di impresa individuale)*, dei soci e dei direttori tecnici (*in caso di società in nome collettivo*), dei soci accomandatari e dei direttori tecnici (*in caso di società in accomandita semplice*), degli amministratori muniti di poteri di rappresentanza e dei direttori tecnici o del socio

unico persona fisica o del socio di maggioranza in caso di società con meno di quattro soci (*in caso di altro tipo di società o consorzio*) o dei soci ciascuno in possesso del cinquanta per cento della partecipazione azionaria *(nel caso di società diverse dalle società in nome collettivo e dalle società in accomandita semplice)*]
ovvero, in alternativa,

□ di presentare il certificato della Camera di Commercio, in originale o in copia, di data non anteriore a sei mesi da quella di presentazione dell'offerta *(se del caso, ove i seguenti soggetti non risultino dal certificato stesso)* attestando che:

- (*in caso di società con meno di quattro soci*), il socio unico persona fisica/socio di maggioranza è _____;

- (*eventuale, nel caso di società diverse dalle società in nome collettivo e dalle società in accomandita semplice)* i soci ciascuno in possesso del cinquanta per cento della partecipazione azionaria sono _____;

ovvero, in alternativa, nel caso di soggetto non tenuto all'obbligo di iscrizione alla C.C.I.A.A.

□ di non essere tenuto all'obbligo di iscrizione alla C.C.I.A.A. *(se del caso)* e che _____ è/sono il/i soggetto/i che esercita/no la legale rappresentanza;

b) di non trovarsi in stato di fallimento, di liquidazione coatta, di concordato preventivo, salvo il caso di cui all'art. 186-bis del regio decreto 16 marzo 1942, n. 267, e di non avere in corso un procedimento per la dichiarazione di una di tali situazioni;

c) che non è pendente alcun procedimento per l'applicazione di una delle misure di prevenzione o di una delle cause ostative previste dagli artt. 6 e 67 del D.Lgs. 159/2011 nei propri confronti *(in caso di partecipazione in forma societaria)* e nei confronti di (*indicare nome, cognome, luogo e data di nascita, indirizzo di residenza e specifica carica di ciascuno dei soggetti che rientrano nella categoria spuntata*):

□ (*in caso di impresa individuale*) titolare e direttori tecnici: ……
□ (*in caso di società in nome collettivo*) soci e direttori tecnici: ……
□ (*in caso di società in accomandita semplice*) soci accomandatari e direttori tecnici: ……
□ (*in caso di altro tipo di società o consorzio*) amministratori muniti di poteri di rappresentanza e direttori tecnici o socio unico persona fisica o socio di maggioranza in caso di società con meno di quattro soci o *(in caso di società diversa dalle società in nome collettivo e dalle società in accomandita semplice)* soci ciascuno in possesso del 50% della partecipazione azionaria:
……

d) che non è stata pronunciata sentenza di condanna passata in giudicato, o emesso decreto penale di condanna divenuto irrevocabile oppure sentenza di applicazione della pena su richiesta, ai sensi dell'articolo 444 del codice di procedura penale per reati gravi in danno dello Stato o della Comunità che incidono sulla moralità professionale o per uno o più reati di partecipazione a un'organizzazione criminale, corruzione, frode, riciclaggio, quali definiti dagli atti comunitari citati all'articolo 45, paragrafo 1 della direttiva CE 2004/18 nei propri confronti *(in caso di partecipazione in forma societaria)* e nei confronti dei soggetti indicati alla lettera c)

(se del caso)
□ nonché dei confronti dei seguenti soggetti cessati dalle cariche in questione nell'anno antecedente la data di pubblicazione dell'Avviso di gara (*indicare nome, cognome, luogo e data di nascita, indirizzo di residenza e specifica carica cessata)*:
……..
……

Ovvero

□ di aver adottato atti o misure di completa dissociazione dalla condotta penalmente sanzionata dei soggetti cessati nell'anno antecedente la data di pubblicazione dell'Avviso di gara, e di allegare a comprova idonea documentazione

e) □ di essere in regola con le norme che disciplinano il diritto al lavoro dei disabili secondo le disposizioni di cui alla legge 68/99 e che l'Ufficio Provinciale competente al rilascio del certificato di ottemperanza è quello di _____

ovvero, in alternativa,
□ di non essere assoggettato agli obblighi in materia di assunzioni obbligatorie

f) di essere in regola, al momento della presentazione dell'offerta, con la normativa vigente in materia di regolarità contributiva
(se del caso) e
□ di essere in possesso dei requisiti per il rilascio del DURC (Documento Unico di Regolarità Contributiva) regolare

ovvero, in caso di iscrizione ad enti diversi da quelli preposti al rilascio del DURC

□ che il soggetto preposto ad attestare la regolarità contributiva è _____

g) di non aver commesso violazioni gravi, definitivamente accertate, rispetto agli obblighi relativi al pagamento delle imposte e tasse secondo la legislazione italiana o dello
Stato in cui si ha sede *(se del caso)* e che l'Ufficio Tributario competente al rilascio del certificato di regolarità fiscale è quello di _____;

h) di non aver commesso violazioni gravi, definitivamente accertate, rispetto agli obblighi previsti in materia di contributi previdenziali e assistenziali secondo la legislazione italiana (o dello Stato in cui si ha sede);

i) che nei propri confronti non è stata applicata la sanzione interdittiva di cui all'articolo 9, comma 2, lettera c), del decreto legislativo dell'8 giugno 2001 n. 231 o altra sanzione che comporta il divieto di contrarre con la pubblica amministrazione compresi i provvedimenti interdittivi di cui all'articolo 14 del d.lgs. n. 81 del 2008;

j) di non aver violato il divieto di intestazione fiduciaria posto all'articolo 17 della legge 19 marzo 1990, n. 55;

k) *(in caso di partecipazione in forma societaria)*

□ di non essere in una situazione di controllo e/o collegamento di cui all'articolo 2359 c.c. con nessun altra impresa che concorre per il medesimo lotto e di aver formulato l'offerta autonomamente;

ovvero, in alternativa,

□ di non essere a conoscenza della partecipazione per il/i medesimo/i lotto/i di soggetti con cui ci si trova in una situazione di controllo e/o collegamento di cui all'articolo 2359 c.c. e di aver formulato l'offerta autonomamente;

ovvero, in alternativa,

□ di essere a conoscenza della partecipazione per il/i medesimo/i lotto/i di soggetti con cui si trova in una situazione di controllo e/o collegamento di cui all'articolo 2359 c.c. e di aver formulato l'offerta autonomamente e di allegare tutti i documenti utili a dimostrare che la situazione di controllo non ha influito sulla formulazione dell'offerta;

l) *(in caso di partecipazione in forma societaria)*
di essere in regola con le norme in materia di salute e sicurezza nei luoghi di lavoro di cui al D.Lgs 81/08;

m) di autorizzare, ai sensi e per gli effetti del D.Lgs. 196/03, il trattamento dei propri dati, anche personali, ai fini connessi all'espletamento della presente procedura;

n) □ (se del caso) di voler subconcedere le seguenti attività economiche/di servizio al cittadino da instaurare sul bene _____;

o) di accettare il contenuto dell'Avviso di gara e le condizioni definite nello schema di contratto di concessione di valorizzazione;

Luogo e data

FIRMA

allegare:

• copia di un documento di riconoscimento in corso di validità del sottoscrittore;

se del caso:

• certificato di iscrizione alla CCIAA in originale o in copia (cfr. lett. a);

• documentazione attestante la completa ed effettiva dissociazione dalla condotta penalmente sanzionata dei soggetti cessati (cfr. lett. d).

Allegato 3

Patto di integrità
Tra

La Città Metropolitana di Bari con sede legale e domiciliata, ai fini del presente atto, in Bari, Via Spalato, 19 cod. fisc. 8000011729 p.iva 01204190720 di seguito per brevità "Città Metropolitana"

e

……..…… (di seguito per brevità "operatore economico") con sede legale in ……...……..…, Via …….. n. …., codice fiscale……. p.iva ……..., iscritta al registro delle Imprese presso il Tribunale di …… al. n. …….., in persona del Sig. ……..…..., nato a …… il ……, in qualità di ……..., munito dei relativi poteri

Premessa:

Questo Patto d'Integrità stabilisce la reciproca, formale obbligazione della Città metropolitana e degli operatori economici che partecipano alle procedure di gara dalla stessa indette, di conformare i propri comportamenti ai principi di lealtà, trasparenza e correttezza nonché l'espresso impegno anti corruzione di non offrire, accettare o richiedere somme di denaro o qualsiasi altra ricompensa, vantaggio o beneficio, sia direttamente che indirettamente tramite intermediari, al fine dell'assegnazione di un contratto e/o al fine di distorcerne la relativa corretta esecuzione.

Il personale, i collaboratori e gli eventuali consulenti e collaboratori della Città Metropolitana, impiegati ad ogni livello nell'espletamento della singola procedura di gara e nel controllo dell'esecuzione del relativo contratto, sono consapevoli del presente Patto d'Integrità, il cui spirito condividono pienamente, nonché delle sanzioni previste a loro carico in caso di mancato rispetto di questo Patto.

Il presente Patto di Integrità ivi comprese le relative sanzioni applicabili, è valido e vincolante per l'operatore economico dal momento di partecipazione alla singola gara sino alla completa esecuzione del contratto, stipulato in esito alla conclusione della specifica gara cui l'operatore economico ha partecipato.

Art. 1. Finalità

Il presente Patto d'integrità stabilisce la reciproca e formale obbligazione, tra la Amministrazione aggiudicatrice e gli operatori economici, di improntare i propri comportamenti ai principi di lealtà, trasparenza e correttezza.

Per i consorzi ordinari o raggruppamenti temporanei l'obbligo riguarda tutti i consorziati o partecipanti al raggruppamento o consorzio.

Il Patto di integrità costituisce parte integrante di qualsiasi contratto assegnato dalla Amministrazione aggiudicatrice a seguito della procedura di affidamento, compresi gli affidamenti diretti, le concessioni e, ove tecnicamente possibile, tutte le procedure istruite mediante il ricorso al

Allegato 3

mercato elettronico.

La mancata consegna di questo documento debitamente sottoscritto dal titolare o rappresentante legale dell'operatore economico concorrente comporta l'**esclusione dalla gara** a norma dell'art. 1 comma 17 della L. 6 novembre 2012 n. 190.

Art. 2. Obblighi dell'operatore economico

L'operatore economico, per partecipare alla procedura di gara/affidamento:

A. dichiara di non avere influenzato il procedimento amministrativo diretto a stabilire il contenuto del bando, o di altro atto equipollente, al fine di condizionare le modalità di scelta del contraente da parte dell'Amministrazione aggiudicatrice e di non aver corrisposto né promesso di corrispondere ad alcuno – e s'impegna a non corrispondere né promettere di corrispondere ad alcuno – direttamente o tramite terzi, ivi compresi i soggetti collegati o controllati, somme di denaro, regali o altra utilità finalizzate a facilitare l'aggiudicazione e/o gestione del contratto;

B. si obbliga a non ricorrere ad alcuna mediazione o altra opera di terzi finalizzata all'aggiudicazione e/o gestione del contratto;

C. assicura di non trovarsi in situazioni di controllo o di collegamento (formale e/o sostanziale) con altri concorrenti e che non si è accordato e non si accorderà con altri partecipanti alla procedura, e assicura, con riferimento alla specifica procedura di affidamento, di non avere in corso né di avere praticato intese e/o pratiche restrittive della concorrenza e del mercato vietate ai sensi della vigente normativa;

D. si impegna a segnalare, al Responsabile della Prevenzione della Corruzione dell'Amministrazione aggiudicatrice, secondo le modalità indicate nel Piano Triennale di Prevenzione della Corruzione e Trasparenza (PTPCT) della Città Metropolitana in materia di segnalazione di condotte illecite (c. d. *whistleblowing*), qualsiasi tentativo di turbativa, irregolarità o distorsione nelle fasi di svolgimento della procedura o durante l'esecuzione del contratto, da parte di ogni interessato o addetto o di chiunque possa influenzare le decisioni relative alla procedura, comprese illecite richieste o pretese dei dipendenti dell'Amministrazione stessa.

Al segnalante si applicano, per quanto compatibili, le tutele previste dall'articolo 54 – bis), D. Lgs. 165/2001.

E. si obbliga ad informare puntualmente tutto il personale di cui si avvale, del presente Patto di integrità e degli obblighi in esso contenuti e a vigilare affinché gli impegni sopra indicati siano osservati da tutti i collaboratori e dipendenti nell'esercizio dei compiti loro assegnati;

F. assicura di collaborare con le forze di polizia, denunciando ogni tentativo di estorsione, intimidazione o condizionamento di natura criminale (esempio: richieste di tangenti, pressioni per indirizzare l'assunzione di personale o l'affidamento di subappalti a

Allegato 3

determinate imprese, danneggiamenti/furti di beni personali o in cantiere, etc.);

G. L'operatore economico si obbliga a non utilizzare, per il perfezionamento della procedura di acquisto/locazione/concessione del bene, somme di denaro di provenienza illecita rientrante nella propria o nell'altrui disponibilità. A tale proposito, peraltro, dichiara che le somme di denaro che verranno versate all'Amministrazione aggiudicatrice provengono da depositi e conti conformi alla normativa fiscale italiana.

H. L'operatore economico dichiara di operare esclusivamente nel proprio interesse, ovvero quale legale rappresentante del soggetto giuridico concorrente/locatore/concessionario, e dichiara, altresì, di non operare quale prestanome o rappresentante non ufficiale di soggetti fisici o giuridici che siano impossibilitati a contrarre con la Pubblica Amministrazione che ha indetto la procedura di gara.

Art. 3. Obblighi dell'Amministrazione aggiudicatrice

L'Amministrazione aggiudicatrice si obbliga a rispettare i principi di lealtà, trasparenza e correttezza e ad attivare, fatte salve le ulteriori azioni nei confronti delle competenti Autorità, i procedimenti disciplinari nei confronti del personale a vario titolo intervenuto nel procedimento di affidamento e nell'esecuzione del contratto in caso di violazione di detti principi e, in particolare, qualora riscontri la violazione dei contenuti del Codice di Comportamento dei Dipendenti della Città Metropolitana.

In particolare l'Amministrazione aggiudicatrice assume l'espresso impegno anticorruzione di non offrire, accettare o richiedere somme di denaro o qualsiasi altra ricompensa, vantaggio o beneficio, sia direttamente che indirettamente tramite intermediari, al fine dell'assegnazione del contratto e/o al fine di distorcerne la relativa corretta esecuzione.

L'Amministrazione aggiudicatrice è obbligata a rendere pubblici i dati più rilevanti riguardanti l'aggiudicazione, in base alla normativa in materia di trasparenza.

Art. 4. Violazione del Patto di integrità

La violazione del Patto di integrità è dichiarata in esito ad un procedimento di verifica in cui venga garantito adeguato contraddittorio con l'operatore economico interessato. La violazione da parte dell'aggiudicatario/contraente, di uno degli obblighi previsti a suo carico dall'articolo 2, può comportare, secondo la gravità e la fase della violazione accertata:

1. esclusione dalla procedura di gara;

2. escussione ed incameramento della cauzione provvisoria ove presentata a corredo dell'offerta;

3. risoluzione del contratto per grave inadempimento e in danno del contraente;

4. l'annullamento degli atti di compravendita del bene ovvero recesso della Città Metropolitana di Bari dal contratto di locazione/concessione nel termine di 24 mesi dalla data di stipula del contratto, senza obbligo di restituzione delle somme già eventualmente versate, quale ristoro del

Allegato 3

pagamento delle somme e delle imposte connesse agli atti pubblici di rettifica;

5. responsabilità per danno arrecato alla Città Metropolitana nella misura del 10% del valore del contratto, restando impregiudicata la prova dell'esistenza di un danno maggiore;

6. esclusione del concorrente dalle gare indette dalla Città Metropolitana per un periodo di tempo non inferiore ad un anno e non superiore a 5 anni, determinato dall'Amministrazione in ragione della gravità dei fatti accertati e dell'entità economica del contratto;

7. segnalazione del fatto all'Autorità Nazionale Anticorruzione ed alle competenti Autorità.

Art. 5. Efficacia del patto di integrità

Il Patto di Integrità e le sanzioni applicabili resteranno in vigore sino alla completa esecuzione del contratto sottoscritto del quale il presente protocollo è parte integrante. Nel caso di contratti di compravendita d'immobili il presente documento produrrà i suoi effetti per un termine di 10 anni a partire dalla data di stipula del medesimo contratto.

Ogni controversia relativa all'interpretazione ed esecuzione del presente Patto d'Integrità fra la Città Metropolitana e gli operatori economici e tra gli stessi operatori economici partecipanti alla medesima gara è devoluta all'Autorità Giudiziaria competente.

Bari, li _____

Il Dirigente del Servizio

Firma del legale rappresentante

_____

Il sottoscritto _____, quale procuratore e/o legale rappresentante, dichiara di avere perfetta conoscenza di tutte le clausole contrattuali e dei documenti ed atti ivi richiamati; ai sensi e per gli effetti di cui agli artt. 1341 e 1342 cod. civ., dichiara altresì di accettare tutte le condizioni e patti ivi contenuti e di avere particolarmente considerato quanto stabilito e convenuto con le relative clausole.

Firma del legale rappresentante

_____

Allegato 3

ALLEGATO N. 4

MODELLO DI OFFERTA

In caso di RT/consorzi ordinari costituendi la presente offerta del capogruppo dovrà essere sottoscritta anche dai mandanti

ALLA CITTA' METROPOLITANA DI BARI
SERVIZIO EDILIZIA, PATRIMONIO E LOCAZIONI
BARI

Il/La sottoscritto/a _____ nato/a a _____ il _____CF_____ residente a _____ (___), via _____ n._____

Se del caso, in qualità di:
□ Legale Rappresentante
□ procuratore generale/speciale, giusta procura allegata
Di_____ _____ *(indicare la denominazione sociale)* _____*(indicare la forma giuridica)* _____ (*indicare la sede legale*) _____(*indicare CF e PI*) _____

in relazione alla procedura aperta per LA CONCESSIONE DI VALORIZZAZIONE DELL'IMMOBILE DI PROPRIETA' della Città Metropolitana di Bari di cui al LOTTO _____

OFFRE

il canone annuo di € _____ (diconsi *euro* _____), per una durata della concessione di anni _____ (*diconsi anni*_____)

E

intende investire complessivamente sull'immobile, l'importo di € _____ (diconsi *euro* _____),

Luogo e data

FIRMA
(*capogruppo del RT o consorzio ordinario)*

FIRMA
(*mandante del RT o consorzio ordinario costituendo)*

FIRMA
(*mandante del RT o consorzio ordinario costituendo)*

ALLEGATO N. 5

CITTA' METROPOLITANA DI BARI

SCHEMA DI CONTRATTO DI CONCESSIONE DI VALORIZZAZIONE DELL'IMMOBILE DI PROPRIETÀ DELLA CITTA' METROPOLITANA DI BARI, SITO IN BARI, INVIA

Ai sensi dell'art. 3 bis D.L. 351/2001 convertito dalla L. 410/2001 e ss.mm.ii

L'anno ……(……) il giorno _____ (__) del mese di_____ presso la sede del Servizio Edilizia, Patrimonio e Locazione della Città Metropolitana di Bari, si to in Bari, in via Positano n. 4,

TRA

Architetto Nicolò Visaggio nato a Molfetta il 16.02.1974, e domiciliato per la carica presso la sede della Città Metropolitana di Bari, in Via Spalato n. 19, nella qualità di Dirigente del Servizio Edilizia, Patrimonio, Locazioni della Città Metropolitana di Bari, CF 80000110728, giusta decreto del Sindaco Metropolitano n. 328 del 19.11.2018, in forza del quale agisce nel presente atto in virtù del d.lgs. n. 267 del 18.08.2000 (T.U. delle leggi sull'ordinamento degli Enti Locali) per conto della Città Metropolitana di Bari, di seguito indicata come "Concedente";

E

-_____, nato a _____il__/__/_____ domiciliato a_____in Via/Piazza_____, (C.F.:_____ e P.IVA: _____) di seguito indicato come "Concessionario" congiuntamente, in avanti definite le "Parti"

PREMESSO CHE:

- la Città Metropolitana di Bari è proprietaria di_____(di seguito Immobile);

- in ottemperanza a quanto disposto dal comma 4 dell'art. 3-bis, del D.L. n. 351 del 25 settembre 2001 convertito in L. n. 410 del 23 novembre 2001 (di seguito, per brevità, "art. 3-bis"), la Città Metropolitana di Bari ha esperito una procedura ad evidenza pubblica per l'assegnazione di concessione di valorizzazione a titolo oneroso dell'Immobile ai fini del recupero e riuso dello stesso; e che la procedura si è svolta secondo la normativa speciale di gara, consistente in Avviso di Gara e relativi allegati;

- all'esito della procedura di cui sopra, è stato individuato quale aggiudicatario della concessione il/la _____, il/la quale ha presentato un'offerta progettuale avente le seguenti principali caratteristiche _____

…….

tutto ciò premesso si conviene e si stipula quanto segue:

ALLEGATO N. 5

1. **Oggetto del contratto.**

La Città Metropolitana di Bari concede a_____, che accetta, l'immobile situato .....affinché esegua gli interventi di recupero, restauro e ristrutturazione necessari per la riqualificazione e riconversione dell'immobile, in conformità alla proposta progettuale presentata in sede di offerta, nonché lo usi e conservi con la diligenza del buon padre di famiglia (art. 1803 e 1804 c.c.), nel rispetto di quanto previsto dal bando e dal progetto presentato in sede di gara.

L'immobile è concesso e consegnato nello stato di fatto e di diritto in cui si trova, ben noto al Concessionario per aver effettuato debiti sopralluoghi, visionato i documenti di gara che si intendono qui richiamati. Il Concessionario pertanto espressamente accetta l'immobile nello stato in cui si trova, senza poter avanzare eccezione alcuna in ordine allo stato di conservazione e a vizi, difetti o vincoli palesi ed occulti. L'immobile dovrà essere restituito al Concedente al termine del Concessione con la ristrutturazione effettuata, salvo il deterioramento o il consumo risultanti dall'uso delle cose in conformità al contratto.

La Città Metropolitana di Bari non è tenuta ad alcun risarcimento qualora l'immobile presenti vizi o vincoli tali da pregiudicarne in tutto od in parte l'utilizzo.

Sarà cura del Concessionario provvedere ad allestire l'immobile con arredi, attrezzature e quant'altro occorra per renderlo idoneo all'utilizzo da questi individuato.

L'esecuzione di opere di miglioria, manutenzione, sgombero, eventuali bonifiche, smaltimento di rifiuti e materiali di qualsiasi genere, quali macerie, masserizie o altro, per qualsiasi ragione presenti nell'immobile rimane a carico del Concessionario.

2. **Durata.**

Ai sensi dell'art. 3 bis D.L. 351/2001 convertito dalla L. 410/2001 e s.m.i la durata della concessione è di anni …….

Alla scadenza la concessione cessa ad ogni effetto, ed è escluso il tacito rinnovo.

E' facoltà esclusiva della Città Metropolitana di Bari di rilasciare una nuova concessione e stante la natura concessoria del rapporto, al concessionario non è dovuta alcuna indennità.

L'avvio della concessione decorre dalla stipula del contratto, salva la richiesta dell'Amministrazione di avvio anticipato.

3. **Canone.**

Il concessionario non corrisponderà il canone di concessione risultante dall'aggiudicazione definitiva fino alla concorrenza dell'importo dei lavori eseguiti e rendicontati con regolari fatture. Successivamente, al raggiungimento dell'importo dei lavori, lo stesso dovrà pagare alla Città Metropolitana di Bari il canone annuo offerto in sede di gara. Il canone deve essere corrisposto alla Città Metropolitana di Bari in due rate semestrali anticipate. In caso di ritardato pagamento, il concessionario riconoscerà alla Città Metropolitana di Bari gli interessi nella misura del saggio d'interesse legale. Il canone annuo di concessione non è soggetto ad I.V.A. Trascorso il primo anno di concessione, il canone annuo verrà aggiornato nella misura del 100% della variazione, accertata dall'ISTAT, dell'indice dei prezzi al consumo per le famiglie di operai ed impiegativerificatasi nell'anno precedente.

4. **Obblighi del concessionario.**

ALLEGATO N. 5

1. il concessionario accetta che la concessione dell'immobile avvenga nello stato di fatto e di diritto in cui lo stesso si trova, come verificato in occasione del sopralluogo effettuato per la partecipazione alla procedura, senza nulla pretendere dall'Amministrazione;
2. il concessionario si impegna a realizzare, nel rispetto delle norme vigenti, gli interventi di recupero, restauro e ristrutturazione anche con l'introduzione di nuove destinazioni d'uso, necessari per la riqualificazione e riconversione dell'immobile, in conformità alla proposta progettuale presentata in sede di offerta, assumendosi ogni alea economica e finanziaria, nonché responsabilità giuridica al riguardo;
3. il concessionario si impegna ad assumere a proprio integrale ed esclusivo onere e rischio il conseguimento dell'approvazione di eventuali varianti urbanistiche, ovvero piani attuativi, che dovessero rendersi necessarie in funzione del progetto presentato, del progetto definitivo/esecutivo, nonché di ogni altra autorizzazione, permesso, licenza e/o nulla osta occorrenti per l'esecuzione degli interventi e per l'esercizio delle attività di gestione previste nel piano presentato in sede di offerta, restando in ogni caso inibita al concessionario la possibilità di iniziare i lavori e/o le attività di gestione, se non dopo aver conseguito tutte le predette approvazioni e autorizzazioni;
4. il concessionario si impegna a svolgere, a proprio rischio, profitto e responsabilità, le attività economiche descritte nell'offerta tecnica, assumendosi ogni alea economica e finanziaria al riguardo;
5. il concessionario si impegna a garantire che le imprese esecutrici degli interventi di recupero, restauro e ristrutturazione, necessari per la riqualificazione e riconversione dell'immobile, siano in possesso dei requisiti stabiliti dalle vigenti disposizioni di Legge in materia;
6. il concessionario si impegna a realizzare, nel rispetto delle norme vigenti, gli interventi di recupero, restauro e ristrutturazione necessari per la riqualificazione e riconversione dell'immobile, in conformità alla proposta progettuale presentata in sede di offerta, assumendosi ogni alea economica e finanziaria, nonché responsabilità giuridica al riguardo;
7. il concessionario si impegna ad eseguire gli interventi entro i termini temporali stabiliti nel bando, ovvero 5 anni dalla sottoscrizione del contratto ed a fornire all'Amministrazione la documentazione attestante l'avvenuta ultimazione degli stessi, tutte le certificazioni previste dalla normativa vigente al tempo nonché idoneo certificato di agibilità, a seguito dell'intervento di recupero e successivamente ad ogni altro rilevante intervento sull'immobile;
8. Il concessionario è tenuto a rendicontare semestralmente alla Città Metropolitana di Bari lo stato di avanzamento lavori. Tale rendicontazione periodica, accompagnata dai contestuali sopralluoghi tecnici da effettuarsi congiuntamente in cantiere, sarà tracciata tramite appositi verbali.
9. Il concessionario si impegna a provvedere, a propria esclusiva cura, spese e sotto la propria responsabilità, alla manutenzione ordinaria e straordinaria dell'immobile pre e post realizzazione degli interventi e a qualsiasi opera necessaria alla conservazione, all'agibilità e all'uso delle aree, delle opere e dei manufatti comunque compresi nel rapporto concessorio, nonché ad ogni altro onere gravante sugli stessi, sulla base del programma delle manutenzioni di cui al piano di gestione presentato in sede di offerta. Ove si rendano necessari lavori urgenti ed indifferibili, il Concessionario potrà intervenire direttamente, dandone preventiva immediata comunicazione, a mezzo pec al Servizio Edilizia, Patrimonio e Locazioni della Città Metropolitana di Bari. La violazione degli obblighi di manutenzione ordinaria e straordinaria a carico del Concessionario comporta la decadenza dalla concessione e il Concessionario è tenuto al pagamento di una penale pari all'ammontare del deposito cauzionale, salvo il diritto per la Città Metropolitana di Bari al

ALLEGATO N. 5

risarcimento del maggior danno;

10. il concessionario si impegna a manlevare l'Amministrazione rispetto a pretese vantate da terzi in relazione a danni che fossero eventualmente cagionati dall'edificio, anche ai sensi dell'art. 2051 cc, e da ogni altra responsabilità derivante dalla sua gestione per effetto della concessione;
11. al termine della concessione, le migliorie e le addizioni eseguite dal concessionario resteranno acquisite al patrimonio dell'Amministrazione senza obbligo di corrispettivo alcuno, in espressa deroga agli artt. 1592 e 1593 c.c. ed il concessionario non potrà vantare alcuna pretesa nei confronti dell'Amministrazione.
12. Il concessionario avrà la possibilità di utilizzare il fabbricato in concessione secondo le attività che rientrano tra quelle definite ammissibili dal PRG e dalla normativa edilizio-urbanistica vigente osservando peraltro le prescrizioni contenute nel Decreto di Vincolo;
13. E' fatto obbligo al concessionario (con oneri e spese tecniche a proprio carico) di provvedere all'adeguamento/aggiornamento della categoria catastale in caso di cambio della destinazione d'uso attualmente indicata in visura e alla presentazione delle opportune operazioni di aggiornamento catastale Tipo Mappale/Docfa inerenti le modifiche e le variazioni dei vani rispetto allo stato rappresentato nelle planimetrie catastali antecedentemente alla realizzazione delle opere;
14. Il concessionario dovrà garantire per l'intera durata della concessione l'accesso e l'uso pubblico dell'immobile nei limiti di quanto stabilito nell'offerta tecnica;
15. Il concessionario dovrà mettere a disposizione tutti o parte degli spazi concessi, su richiesta del Città Metropolitana di Bari, secondo le modalità che saranno definite in sede di offerta tecnica;

    Le spese per i consumi delle utenze idriche, di energia elettrica, di riscaldamento, telefoniche e del gas sono ad esclusivo carico del concessionario che dovrà intestarsi le relative utenze, con spese a suo carico.

    Il concessionario provvederà a propria cura e spese alla gestione dei locali, in conformità alle norme del Codice Civile.

    Eventuali modifiche ai locali e agli impianti esistenti devono essere preventivamente ed esplicitamente autorizzati dalla Città Metropolitana di Bari.

5. **Mancato ottenimento delle autorizzazioni. Mancato rispetto dei termini e delle modalità di realizzazione degli interventi.**

   Nell'eventualità che le approvazioni, autorizzazioni, permessi e nulla osta occorrenti per la realizzazione degli interventi non siano rilasciati in tempo utile alla conclusione degli stessi entro il termine stabilito dal bando e/o che gli interventi non risultino definitivamente realizzati e conclusi entro detto termine, la Città Metropolitana di Bari avrà titolo a dichiarare la decadenza del Concessionario ovvero, su richiesta del Concessionario,valutate le circostanze, potrà fissare un ulteriore periodo di tempo, comunque non superiore a 24 (ventiquattro) mesi, per provvedere, trascorso infruttuosamente il quale la concessione si intenderà "*ipso iure*" decaduta. Nulla sarà dovuto al Concessionario, che scaduto il termine di proroga di cui sopra, provvederà a riconsegnare l'Immobile libero da persone e cose, e nelle condizioni risultanti dal Verbale di Consegna, fermo restando quanto previsto dal successivo Art. 11. Nulla sarà dovuto, a qualsiasi titolo, al Concessionario, fatto salvo, in caso di mancato ottenimento approvazioni, autorizzazioni, permessi e nulla osta occorrenti, il rimborso delle eventuali spese per lavori urgenti ed indifferibili che il Concessionario abbia dovuto realizzare, previa espressa autorizzazione della Città Metropolitana di Bari e preventiva valutazione di congruità dei relativi costi. Ove il mancato rispetto dei tempi di realizzazione siano imputabili a fatto e colpa del Concessionario, la Città Metropolitana di Bari, ferma la risarcibilità dell'eventuale ulteriore danno,

ALLEGATO N. 5

avrà diritto di incamerare la cauzione di cui al successivo Art. 16.

6. **Accertamenti.**
I funzionari dell'Amministrazione Comunale, muniti di tesserino di riconoscimento, potranno accedere, previo avviso anche telefonico al Concessionario, nell'immobile dato in concessione per effettuare verifiche e controlli sull'esecuzione dei lavori e sulla gestione dell'Attività, nonché accertamenti e operazioni nell'interesse dell'Amministrazione Comunale. Le eventuali misure e controlli potranno anche essere effettuati in contraddittorio con il Concessionario.

7. Personale.
Il personale a qualsiasi titolo impiegato dal concessionario, conformemente alle prescrizioni delle leggi vigenti, deve essere in regola con tutte le norme in materia di diritto del lavoro, societario e tributario, nonché, qualora trattasi di lavoratori dipendenti, dovrà essere in regola con i contratti di lavoro del settore.
La Città Metropolitana di Bari è sollevato da ogni e qualsiasi responsabilità al riguardo, intercorrendo i predetti rapporti di lavoro dipendente o rapporti di collaborazione, ovvero i vincoli societari, esclusivamente tra il concessionario ed il personale medesimo.

8. Gestione.
La gestione dell'attività che si svolgono negli spazi previsti nella concessione può essere subconcessa (ai sensi del citato art. 3 bis, comma 5 lettera b, del D.L. 351/2001) a soggetti nelle condizioni di poter contrarre con la P.A., previo assenso della Città Metropolitana di Bari.

9. Responsabilità.
Il concessionario, in ogni caso, s'intenderà espressamente obbligato a tenere comunque sollevato ed indenne il Città Metropolitana di Bari, ed i funzionari preposti al controllo della concessione, da qualsivoglia danno diretto od indiretto a persone, o cose, che possano comunque e da chiunque derivare in relazione alle attività oggetto di concessione e qualsivoglia azione sia in via giudiziale sia in via stragiudiziale da chiunque intrapresa.
Il concessionario, inoltre, risponderà interamente per ogni difetto delle attrezzature impiegate nell'esecuzione della concessione, nonché dei conseguenti eventuali danni a persone o cose per l'intera durata della concessione, sollevando la Città Metropolitana di Bari ed i suoi incaricati da ogni e qualsivoglia responsabilità al riguardo.
Il concessionario è altresì obbligato a far osservare al personale addetto all'esercizio tutte le disposizioni conseguenti a leggi, regolamenti e decreti, siano essi comunitari, nazionali o regionali in vigore od emanati durante il periodo della concessione, comprese le norme regolamentari e le ordinanze municipali, con particolare riferimento al Regolamento comunale di igiene.
Nello svolgimento delle predette Attività e nell'esecuzione della presente concessione, il Concessionario opererà in modo non discriminatorio e si presenterà in modo tale da far sempre constare l'autonomia delle proprie attività e l'assoluta estraneità del concedente alle medesime.
Il Concessionario si assume la piena, esclusiva e diretta responsabilità circa gli eventi dannosi a cose e/o persone che dovessero eventualmente verificarsi in relazione agli Interventi, alle Attività oggetto della

ALLEGATO N. 5

presente concessione, rimanendo in ogni caso la Città Metropolitana di Bari sollevata da ogni e qualsiasi responsabilità al riguardo, con espresso obbligo di manleva da parte del Concessionario, che terrà sempre indenne l'Agenzia da qualsiasi pretesa di terzi a qualsiasi titolo.

Il Concessionario dichiara di sollevare espressamente senza alcuna riserva la Città Metropolitana di Bari da ogni e qualsiasi responsabilità di natura civile, amministrativa e fiscale, connessa alle attività comunque poste in essere, direttamente o indirettamente, ed anche occasionalmente, nell'ambito dello svolgimento del rapporto concessorio e alle quali, in ogni caso, la Città Metropolitana di Bari è e rimarrà assolutamente estranea, in fatto e in diritto.

Tutte le imposte e tasse di esercizio della gestione saranno a carico del Concessionario al quale spetterà l'obbligo di provvedere alle relative pratiche con gli uffici competenti per la denuncia e il pagamento delle stesse. Sono egualmente a carico del Concessionario l'IMU, tasse e imposte locali e nazionali gravanti sull'Immobile.

Il Concessionario si impegna ad assicurare idonee condizioni per la conservazione e la fruizione pubblica del bene concesso in uso, ai sensi e per gli effetti dell'art. 57- bis del D. Lgs. n. 42/2004 e s.m.i. e con le modalità indicate nel progetto presentato in sede di gara.

Il Concessionario è responsabile, giuridicamente ed economicamente, per la custodia e vigilanza dell'Immobile e delle attività ivi svolte. Il Concessionario sosterrà ogni onere ed incombente necessario, per legge e comunque per buona prassi degli affari, al riguardo, rimanendo direttamente responsabile in caso di carente o mancata sorveglianza.

10. Natura.

La concessione di valorizzazione avviene ai sensi del D.L. 351/2001 art. 3-bis convertito dalla L. 410/2001 e ss.mm.ii. Alla presente concessione non si applicano le disposizioni di cui al D.P.R. 13 settembre 2005 n. 296 e s.m.i., né quelle di cui al D. Lgs. 18 aprile 2016, n. 50.

11. **Acquisizione delle opere realizzate.**

Fermo quanto previsto dal successivo articolo, alla scadenza o cessazione per qualsiasi motivo della presente concessione, la Città Metropolitana di Bari acquisirà, senza alcun compenso o rimborso, "ipso iure" tutte le opere realizzate senza che il Concessionario, o qualsiasi terzo, anche avente causa del Concessionario, fatto salvo quanto previsto dal precedente Art. 5, possa vantare alcuna pretesa, a qualsivoglia titolo.

12. Riconsegna dell'immobile.

Alla scadenza e, comunque, alla cessazione a qualsiasi titolo della presente concessione, l'immobile concesso in uso ritornerà automaticamente nella disponibilità della Città Metropolitana, con ogni trasformazione, miglioria, addizione e accessione ad esso apportate, siano esse comprese, o meno, negli interventi. A tale momento l'Immobile, sotto la responsabilità e l'obbligo del Concessionario, dovrà risultare libero da persone e/o cose e in buono stato di manutenzione e di messa a norma. All'atto della ripresa in consegna il Città Metropolitana di Bari, redigendo verbale in contraddittorio con il Concessionario, verificherà lo stato del bene ed indicherà gli eventuali ripristini necessari, quantificandone anche il valore, con diritto a rivalersi sulla cauzione per detti importi, ivi incluse le spese tecniche ed ogni altro danno che dovesse derivare dall'impossibilità totale o parziale di utilizzo del bene medesimo.

Si intendono esclusi dalla riconsegna dell'Immobile e potranno, pertanto, tornare nella piena disponibilità del Concessionario, esclusivamente i beni mobili strettamente connessi alla gestione delle attività realizzate.

ALLEGATO N. 5

13. **Decadenza.**

Il concessionario decade dalla concessione allorché si verifichino le circostanze di seguito indicate:

a) mancato rispetto di uno o più obblighi previsti all'art. 4;
b) nelle ipotesi individuate all'art. 5 e all'art. 9;
c) quando il concessionario sub-conceda, anche parzialmente, l'attività o i locali, senza l'autorizzazione dell'Amministrazione metropolitana;
d) quando il concessionario non provveda al pagamento di una rata (semestrale) del canone annuo di concessione;
e) in caso di intervenuta perdita da parte del concessionario dei requisiti necessari a contrarre con la pubblicaamministrazione;
f) qualora il Concessionario venga sottoposto a procedure fallimentari o concorsuali;
g) nelle ipotesi di inosservanza delle prescrizioni e condizioni contenute nel provvedimento (_____) con il quale la competente amministrazione preposta alla tutela dei beni culturali, ai sensi e per gli effetti dell'art. 57- bis del citato decreto legislativo n. 42 del 2004, ha rilasciato autorizzazione alla presente concessione;
h) qualora il Concessionario si sia macchiato di una delle attività illecite di cui agli artt. 169 e ss. del D.Lgs. n. 42/2004 e s.m.i;
i) nelle ipotesi di esito positivo delle informazioni "antimafia".

Al riguardo la Città Metropolitana di Bari, prima di dichiarare la decadenza, fornirà al concessionario specifico preavviso, diffidandolo, mediante semplice comunicazione, dal permanere nel proprio comportamento inadempiente, con espresso monito che, in caso contrario, il concessionario si intenderà decaduto. La decadenza della concessione fa sorgere il diritto della Città Metropolitana di Bari alla escussione della cauzione definitiva prestata a titolo di penale, fatto salvo il risarcimento del maggior danno.

14. **Revoca.**

La concessione può essere revocata per sopravvenuti motivi di pubblico interesse ovvero nel caso di mutamento della situazione di fatto o di nuova valutazione di interesse pubblico originario. In tal caso, oltre al rimborso dei costi sostenuti per la realizzazione degli interventi che non siano già stati ammortizzati, il Concessionario avrà diritto, giusta previsione del comma quinto dell'art. 3-bis, ad un indennizzo pari al 10% del canone dovuto per la durata residua del contratto.

Disposta la revoca, il Concessionario sarà tenuto alla immediata restituzione del bene libero da persone e/o cose, senza che possa vantare diritto di ritenzione, a qualsiasi titolo, sino all'incasso di quanto indicato al comma che precede.

15. Recesso del concessionario.

In caso di recesso, da comunicare con preavviso di sei mesi alla Città Metropolitana di Bari, nulla sarà dovuto al concessionario a titolo di indennizzo o riconoscimento per gli investimenti effettuati e la Città Metropolitana di Bari, ferma la risarcibilità dell'ulteriore danno, avrà diritto ad incamerare, a titolo di penale, la cauzione prevista all' art. 16. Nell'ipotesi in cui il recesso intervenga prima dell'ultimazione dei lavori, il Concessionario sarà tenuto al pagamento della somma relativa al costo del progetto di valorizzazione non ancora completato, salvo risarcimento di maggior danno. Il Concessionario dovrà provvedere alla immediata restituzione del bene libero da persone e/o cose, senza che possa vantare pretesa alcuna, a qualsivoglia titolo.

ALLEGATO N. 5

16. **Cauzioni definitive.**

Cauzione 1)

Prima della stipula dell'atto di concessione, a garanzia del puntuale rispetto dei termini e delle corrette modalità di esecuzione della concessione, il concessionario dovrà costituire una cauzione definitiva pari al 10% dell'importo degli investimenti offerto in sede di gara. La polizza dovrà essere stipulata per tutta la durata dei lavori.

Cauzione 2)

La seconda cauzione definitiva dovrà essere costituita a garanzia di tutti gli oneri assunti con la sottoscrizione dalla presente concessione, ivi compreso il regolare pagamento del canone, per il periodo successivo alla conclusione dei lavori e comunque da presentare prima dell'inizio dell'attività e per tutta la residua durata della concessione.

A tal fine il Concessionario dovrà presentare una cauzione unitaria con validità pari all'intera durata residua della concessione. L'importo della cauzione sarà pari al 10% dell'importo complessivo dei residui canoni di concessione, determinato in base al canone annuo vigente alla data in cui viene prestata.

Le predette cauzioni dovranno prevedere espressamente:

- la rinuncia al beneficio della preventiva escussione del debitore principale di cui all'art. 1944 c.c.;
- la rinuncia all'eccezione di cui all'art. 1957, comma 2, c.c.;
- la relativa operatività entro 15 giorni, su semplice richiesta scritta dell'Agenzia.

Qualora l'amministrazione si avvalga in tutto o in parte della cauzione, la stessa dovrà essere ripristinata entro 20 giorni dal ricevimento della richiesta da parte dell'Amministrazione stessa.

17. **Copertura assicurativa.**

Il Concessionario consegna alla Città Metropolitana di Bari contestualmente alla sottoscrizione del presente atto, ovvero si impegna a stipulare entro 30 giorni dalla sottoscrizione della presente Concessione e a consegnare entro i successivi ulteriori 30 giorni, adeguata/e polizza/e assicurativa/e con primaria compagnia assicuratrice, al fine di garantire:

a. **durante l'esecuzione degli Interventi**, la Responsabilità Civile verso Terzi (RCT) a copertura di danni a persone e danni a cose, la Responsabilità Civile verso Prestatori d'Opera (RCO) e il perimento totale o parziale – compreso incendio, fulmine, esplosione, scoppio, e altri rischi accessori – dell'Immobile oggetto di concessione, con massimale non inferiore al valore dell'Immobile non rifunzionalizzato;

b. **conclusi gli Interventi**, prima di dare avvio alle attività di gestione dell'immobile indicata nella proposta progettuale presentata in sede di offerta e per tutta la residua durata della concessione, la Responsabilità Civile verso Terzi (RCT) a copertura di danni a persone e danni a cose, la Responsabilità Civile verso Prestatori d'Opera (RCO) e il perimento totale o parziale – compreso incendio, fulmine, esplosione, scoppio, e altri rischi accessori – dell'Immobile, con massimale non inferiore al valore dell'Immobile rifunzionalizzato. Detto massimale sarà incrementato dal Concessionario, ogni 5 anni, per una percentuale pari alla somma degli indici ISTAT dei prezzi al consumo per ciascuno degli anni trascorsi.

Il Concessionario, conclusi gli Interventi e prima di dare avvio all'attività indicata nella proposta progettuale presentata in sede di procedura ad evidenza pubblica, si impegna a stipulare le polizze assicurative obbligatorie per legge, in ragione del tipo di attività economica che andrà a svolgere all'interno dell'immobile oggetto di concessione, esonerando la Città Metropolitana di Bari da qualunque obbligo e responsabilità che potrebbe derivare nei confronti di terzi.

ALLEGATO N. 5

La violazione degli obblighi a carico del Concessionario connessi alla mancata stipula delle polizze assicurative comporta la decadenza dalla concessione.

18. **Trattamento dati personali**

Ai sensi del Regolamento UE n. 2016/679 il trattamento dei dati personali contenuti nel presente contratto avverrà esclusivamente per lo svolgimento delle attività e per l'assolvimento degli obblighi previsti dal presente contratto e dalla legislazione vigente.

19. **Spese contrattuali**

Il concessionario è tenuto al pagamento di tutte le spese contrattuali dovute secondo le leggi in vigore (imposta di bollo, diritti fissi di scritturazione, diritti di segreteria ed imposte di Registro ecc..).

20. **Controversie**

Per tutte le controversie o vertenze che dovessero insorgere tra la Città Metropolitana di Bari e il concessionario, il Foro competente è quello di Bari.

Il Rappresentante dell'Ente

Dirigente del Servizio: Arch. Nicolò Visaggio

Il Concessionario

Legale rappresentante:

Il presente Atto è sottoscritto con firma digitale ai sensi dell'art. 20 del d.lgs. 82/2005 e ss.mm.ii., in difetto di contestualità spazio/temporale, ed è repertoriato nel Registro Unico degli Atti della Città Metropolitana di Bari a far data dalla ricezione da parte dell'ultimo sottoscrittore ai sensi degli artt. 1326 e 1335 c.c..

Per la forma contrattuale si richiamano gli artt. 2702 e 2704 c.c. e l'art. 21 del d.lgs. 82/2005.

Allegato n. 6

CITTA' METROPOLITANA DI BARI
Servizio Edilizia, Patrimonio e Locazioni
Via Castromediano, 138 - 70126 Bari - tel. 080.5412803 – fax 080.5412873

BARI – ISTITUTO "GORJUX" - VIA BOVIO.
IMMOBILE EX ALLOGGIO CUSTODE

SCHEDA TECNICA E DESCRITTIVA

Allegato n. 6

L'immobile è ubicato in Bari alla via Raffaele Bovio, in zona semi-centrale, iscritto al catasto fabbricati del comune di Bari al foglio 50, particella 976 sub 3 piano T, cat. A/2, classe 3, consistenza: vani 6 – sup. mq 107, rendita € 821,17; è costituito da piano terra, in un edificio comprendente, in adiacenza, vani tenici per impianti tecnologici. Il fabbricato si trova all'interno dell'area di pertinenza dell'Istituto di istruzione secondaria di secondo grado "R. Gorjux", è confinante con strada pubblica denominata via Bovio s.n. dalla quale si può accedere attraverso un apertura nella recinzione costituita da un cancello metallico. Oltre a questo accesso, si può accedere all'edificio anche attraverso l'ingresso dell'istituto scolastico.

L'unità immobiliare è di tipo residenziale. L'interno si distribuisce in vano ingresso, soggiorno, cucina, due camere da letto, bagno e ripostiglio.

Dall'esterno si accede ad un altro ripostiglio e vano c.t.

L'edificio è stato realizzato in struttura portante in cemento armato alla fine degli anni '90, con tamponamenti in muratura e solai in latero-cemento armato.

Le finiture sono generalmente di tipo ordinario: pareti e soffitti intonacati, pavimenti e rivestimenti in ceramica, impianti tecnologici (elettrico, riscaldamento, igienico sanitario), infissi esterni in metallo e avvolgibili in plastica, infissi interni in legno.

Dall'esame degli atti del Servizio, risulta che l'immobile ricade, nel P.R.G. vigente in zona "*Aree e per attrezzature scolastiche di grado superiore*". Tali aree sono destinate nel loro complesso alle attività rivolte ad assicurare alla comunità, sia i servizi relativi alla vita sociale e culturale, sia i servizi di tipo tecnico o diretti ad assicurare il controllo dell'ambiente. In detta area è ammessa la costruzione di attrezzature ed edifici per la istruzione medio-superiore nonché dei relativi alloggi per la custodia ed il servizio nel rispetto delle seguenti prescrizioni: Ift.: indice di fabbricabilità territoriale: 2 mc./mq.; Rc.: rapporto di copertura: max 50% dell'area; P.: parcheggi min 50%; Va.: verde e strade di servizio min 35% dell'area.

COMUNE DI POLIGNANO A MARE

Estratto bando di gara. Consolidamento, risanamento e recupero statico funzionale delle cavità marine e delle pareti rocciose tra la grotta Ardito delle Caldaie e la grotta Pietropaolo in Fregio al mare - 1° stralcio CIG 9009423B0C - CUP G26J1700012000.

Amministrazione aggiudicatrice: Comune di Polignano a Mare, Viale Rimembranza 21, 70044; tel: 080/4252342, Pec: comune.polignano@anutel.it.
Oggetto: Consolidamento, risanamento e recupero statico funzionale delle cavità marine e delle pareti rocciose tra la grotta Ardito delle Caldaie e la grotta Pietropaolo in Fregio al mare - 1°stralcio". fondi patto per la città metropolitana di Bari" delibere CIPE nn. 25 e 26 del 10/08/2021. Importo a base di gara € 3.547.869,52
Informazioni di carattere giuridico, economico, finanziario e tecnico: Si rinvia alla documentazione di gara su: www.comune.polignanoamare.ba.it/.
Procedura: Aperta. Criteri di aggiudicazione: Offerta economicamente più vantaggiosa. Termine ricevimento offerte: 14/01/2022 ore 10:00. Apertura: 18/01/2022 ore 09:00. Vincolo offerta: 180 giorni.

Il responsabile del procedimento
ing. Nicola Cicala

CENTRALE UNICA DI COMMITTENZA UNIONE DEI COMUNI MONTEDORO C/O COMUNE DI BITETTO

Estratto bando di gara aperta per l'affidamento del servizio di ristorazione scolastica a favore degli alunni frequentanti le scuole dell'infanzia di pertinenza comunale CIG 8971743489.

AMMINISTRAZIONE AGGIUDICATRICE: C.U.C. Unione dei Comuni Montedoro c/o Comune di Bitetto. Persona di contatto: dott.ssa Chimienti Maria Silvia.

OGGETTO APPALTO: servizio di ristorazione scolastica a favore degli alunni frequentanti le scuole dell'infanzia di pertinenza comunale. L'appalto ha durata da gennaio 2022 fino a dicembre 2023. CPV 55523100-3. Il prezzo a base di gara è costituito dal valore unitario di un pasto, pari ad € 4,75, IVA esclusa. Valore complessivo presunto: € 209.095,00 + IVA, oltre oneri di sicurezza pari ad € 1.500,00, per un numero complessivo di 44.020 pasti.

PROCEDURA: aperta. Criterio di aggiudicazione: O.E.P.V. Ricezione offerte: ore 09:00 del 27.12.2021. Apertura offerte: ore 09,00 del 28.12.2021.

ALTRE INFORMAZIONI: Documentazione su: www.comune.bitetto.ba.it e su piattaforma TRASPARE.

Il responsabile del Settore Servizi Sociali – Pubblica Istruzione

Dott.ssa Chimienti Maria Silvia

ASL TA

AVVISO PUBBLICO DI MANIFESTAZIONE D'INTERESSE PER L'AFFIDAMENTO DEL SERVIZIO DI ASSISTENZA DOMICILIARE SPECIALISTICA A FAVORE DI PAZIENTI ONCOEMATOLOGICI IN FASE TERMINALE AVANZATA RESIDENTI NEL TERRITORIO DELLA ASL TA.

AREA SOCIO SANITARIA
Direttore: Dott. Vito Giovannetti
Viale Virgilio n.31 – 74121 Taranto
tel. 099 7786151 – 099 7786168 – 099 7786551 – 099 7786010
e-mail: areasociosanitaria@asl.taranto.it
areasociosanitaria.asl.taranto@pec.rupar.puglia.it

AVVISO PUBBLICO DI MANIFESTAZIONE D'INTERESSE PER L'AFFIDAMENTO DEL SERVIZIO DI ASSISTENZA DOMICILIARE SPECIALISTICA A FAVORE DI PAZIENTI ONCOEMATOLOGICI IN FASE TERMINALE AVANZATA RESIDENTI NEL TERRITORIO DELLA ASL TA.

PREMESSO CHE

Il problema dell'assistenza rivolta ai malati terminali è particolarmente sentito dalla popolazione ed implica aspetti etici, sociali e psicologici, temperati solo in parte da una appropriata assistenza domiciliare le cosiddette "cure palliative" il cui obiettivo principale è accompagnare la persona e la sua famiglia in questa fase della vita, nel pieno rispetto della dignità, mediante il controllo del dolore e del disagio fisico e psichico.
Le prestazioni offerte dall'assistenza domiciliare si caratterizzano per limitata tecnologia ma elevata intensità assistenziale, che richiede un intenso e approfondito lavoro di équipe, che vede coinvolti medici, infermieri, operatori sociosanitari, assistenti sociali, psicologi, assistenti spirituali e volontari.
Le "Cure palliative" offrono un sistema di supporto per aiutare il paziente a vivere più attivamente possibile sino al decesso, aiutano la famiglia dell'ammalato a convivere con la malattia e poi con il lutto" (OMS).
I LEA rappresentano per il malato terminale, oncologico e non, un diritto irrinunciabile, riducono l'ospedalizzazione ed implementano le forme di assistenza domiciliare.

CONSIDERATO CHE

- con D.G.R. n. 1582 del 28.10.2004, tra i progetti di Piano, finanziati dal Ministero della Salute, è stato approvato quello relativo all'Assistenza domiciliare in favore di pazienti oncologici in fase avanzata ed avanzatissima;
- le Linee Guida regionali per lo sviluppo della rete per le cure palliative in Puglia sono state emanate con DGR n.917 del 6/5/2015 (pubblicate in BURP n.79 del 9/6/15) in attuazione dell'intesa Stato-Regioni (rep. 152/2012) in ottemperanza del Piano della Salute della Regione Puglia annualità 2008/2010 e in forza della L. 38/2010 che ha istituito le prime disposizioni finalizzate a garantire l'accesso alle cure palliative e alle terapie del dolore;

ASL Taranto
PugliaSalute

AREA SOCIO SANITARIA
Direttore: Dott. Vito Giovannetti
Viale Virgilio n.31 – 74121 Taranto
tel. 099 7786151 – 099 7786168 – 099 7786551 – 099 7786010
e-mail: areasociosanitaria@asl.taranto.it
areasociosanitaria.asl.taranto@pec.rupar.puglia.it

- a seguito dell'atto di Intesa Stato-Regioni del 10/07/2014 Nuovo Patto per la Salute in cui si sono definiti i nuovi LEA resi definitivi con l'emanazione del DPCM del 12/01/2017 che sostituisce integralmente il precedente del 2001;

è volontà di codesta ASL di Taranto procedere all'espletamento di una manifestazione di interesse per: *L'AFFIDAMENTO DEL SERVIZIO DI ASSISTENZA DOMICILIARE SPECIALISTICA A FAVORE DI PAZIENTI ONCOEMATOLOGICI IN FASE TERMINALE AVANZATA RESIDENTI NEL TERRITORIO DELLA ASL TA*.

REQUISITI SOGGETTIVI

Possono presentare istanza di convenzionamento, le Associazioni di Volontariato già operanti sul territorio regionale e/o nazionale nel campo specifico dell'assistenza domiciliare per pazienti oncoematologici in fase avanzata e avanzatissima, iscritti nel Registro Unico Nazionale del Terzo Settore (RUNTS) o nel Registro Regionale delle Associazioni di Volontariato di cui alla Legge n. 266/1991 ed all'art. 11 del D.Lgs. n. 460/1997 e s.m.i., da almeno sei mesi e che dimostrino attitudine e capacità operativa.

CRITERI DI ASSEGNAZIONE PUNTEGGIO

Ai fini dell'assegnazione saranno valutati i tempi di impegno assistenziale che ogni figura professionale dedicherà al paziente abbisognevole di cure palliative.
Si precisa che, ad ogni periodo di tempo aggiuntivo di assistenza, con un incremento minimo di 15 minuti rispetto a quello previsto dalla tabella 1 di seguito riportata, si assegnerà il seguente punteggio premiante:

- + 1ora (60 minuti) = + 1 punto
- + ½ ora (30 minuti) = + 0,50 punti
- +1/4 ora (15 minuti) = + 0,25 punti

La somma totale costituirà il punteggio finale valido ai fini dell'assegnazione.

ASL Taranto
PugliaSalute

AREA SOCIO SANITARIA
Direttore: Dott. Vito Giovannetti
Viale Virgilio n.31 – 74121 Taranto
tel. 099 7786151 – 099 7786168 – 099 7786551 – 099 7786010
e-mail: areasociosanitaria@asl.taranto.it
areasociosanitaria.asl.taranto@pec.rupar.puglia.it

REQUISITI MINIMI ORGANIZZATICI STANDARD PER CURE ONCOEMATOLOGICHE

Profili di cura	Natura del bisogno	Intensità (CIA=GEA/GDC)	Durata media	Complessità Mix delle figure professionali/impegno assistenziale. Figure professionali previste in funzione al PAI e tempo medio in minuti per accesso domiciliare.	Operatività del servizio
Cure palliative per malati terminali	Clinico Funzionale Sociale	Superiore a 0,60	60 giorni	Infermiere (60 minuti)	7 giorni su 7
				Professionisti della riabilitazione (60 minuti)	10 ore die dal Lunedì al Venerdì
				Dietista (60 minuti)	6 ore die Sabato e Domenica
				Psicologo (60 minuti)	Pronta disponibilità medica 24 ore
				Medico e/o Medico specialista (60 minuti)	
				Operatore Socio Sanitario (OSS) (60-90 minuti)	

CIA= Coefficiente Intensità assistenziale
GDC= Giornate di Cura (durata PAI)
GEA= Giornata Effettiva Assistenza
PAI= Programma Assistenziale Individuale

AMBITO TERRITORIALE

Il presente servizio dovrà essere espletato su tutto il territorio dell'ASL TA comprendente i seguenti DD.SS.SS:

ASL Taranto
PugliaSalute

AREA SOCIO SANITARIA
Direttore: Dott. Vito Giovannetti
Viale Virgilio n.31 – 74121 Taranto
tel. 099 7786151 – 099 7786168 – 099 7786551 – 099 7786010
e-mail: areasociosanitaria@asl.taranto.it
areasociosanitaria.asl.taranto@pec.rupar.puglia.it

DISTRETTO n.1 – GINOSA
DISTRETTO n.2 – MASSAFRA
DISTRETTO UNICO – TARANTO
DISTRETTO n.5 – MARTINA FRANCA
DISTRETTO n.6 – GROTTAGLIE
DISTRETTO n.7 – MANDURIA

DESTINATARI

Destinatari delle attività oggetto del servizio sono i pazienti terminali oncoematologici in fase avanzata e avanzatissima - **"indice di Karnofsky < 50"**, non più soggetti a terapie volte alla guarigione e residenti nei Comuni della A.S.L. TA.
Per definire un malato terminale è necessario che siano soddisfatti contemporaneamente i seguenti tre criteri:
• **Terapeutico:** assenze, esaurimento o inopportunità di trattamenti specifici volti alla guarigione o al rallentamento della malattia.
• **Sintomatico:** presenza di sintomi invalidanti con una riduzione del performances-status inferiore a 50, secondo la scala di Karnofsky.
• **Temporale:** previsione di sopravvivenza inferiore a 3 mesi.

PROCEDURA DI AMMISSIONE

È necessario adottare la seguente procedura di ammissione al trattamento domiciliare:

1) la proposta di inserimento in assistenza domiciliare oncoematologica deve essere formulata dal Medico di Medicina Generale al Distretto di residenza dell'assistito. L'istanza dovrà essere corredata da una scheda riportante gli elementi necessari alla valutazione di eleggibilità, nonché dalla scheda SVAMA (parte medica).
2) Il Distretto, entro le 48 ore successive, valutata la sussistenza dei criteri di eleggibilità, rilascia l'autorizzazione con il Piano di Assistenza individualizzato (PAI) concordato con il Medico di Medicina Generale o Pediatra di Libera Scelta e il Medico incaricato dal prestatore di servizio individuato dall'Assistito.
3) Il prestatore del servizio provvederà ad attivare le procedure di inizio trattamento dandone relativa comunicazione al Distretto e al MMG/PLS dell'Assistito.
4) Su proposta del servizio farmaceutico, la ASL predispone un elenco di materiali di consumo che potranno essere forniti durante l'assistenza, escluso i mezzi di protezione individuali che restano a carico del prestatore del servizio.
5) Il prestatore d'opera è tenuto ad aggiornare un diario clinico degli interventi resi, in conformità al PAI concordato, che dovrà essere consegnato al Distretto al termine della conclusione del caso.

ASL Taranto
PugliaSalute

AREA SOCIO SANITARIA
Direttore: Dott. Vito Giovannetti
Viale Virgilio n.31 – 74121 Taranto
tel. 099 7786151 – 099 7786168 – 099 7786551 – 099 7786010
e-mail: areasociosanitaria@asl.taranto.it
areasociosanitaria.asl.taranto@pec.rupar.puglia.it

CORRISPETTIVO

Il corrispettivo contrattuale dovuto al prestatore di servizi, stimato in maniera equivalente al 50% delle spese sostenute in media, per ogni singolo paziente preso in carico, è di € 1.200,00 (milleduecento/00) per tutta la durata dell'appalto, onnicomprensivo, fisso ed invariabile.
I rapporti tra il Prestatore di Servizi e la ASL TA saranno regolati da apposite convenzioni redatte dall' Area Socio Sanitaria.
Si precisa che, il prestatore di servizi dovrà garantire la presa in carico dei pazienti anche oltre la capienza del tetto massimo di spesa erogabile previsto in euro 250.000,00 (duecentocinquantamila/00), secondo gli standards stabiliti nella convenzione, facendo ricorso anche alle risorse di cui beneficia la propria organizzazione con le meritorie derivanti da pubbliche manifestazioni e donazioni escludendo qualsivoglia onere a carico dell'Asl. Per tutti i pazienti fuori budget rimane vincolante che siano presi in carico alla stregua degli altri pazienti ovvero sarà assicurata loro la stessa assistenza a proprie spese.

MODALITA' DI PRESENTAZIONE DELLE ISTANZE

L'istanza e la relativa documentazione a supporto devono essere inseriti in plico chiuso dove, oltre all'indicazione del mittente, dovrà essere riportata la seguente dicitura:

NON APRIRE: *"AVVISO PUBBLICO DI MANIFESTAZIONE D'INTERESSE PER L'AFFIDAMENTO DEL SERVIZIO DI ASSISTENZA DOMICILIARE SPECIALISTICA A FAVORE DI PAZIENTI ONCOEMATOLOGICI IN FASE TERMINALE AVANZATA RESIDENTI NEL TERRITORIO DELLA ASL TA"*

Dovrà essere indirizzata all'Azienda Sanitaria Locale TA, Area Socio Sanitaria – Viale Virgilio, n. 31 – 74121 TARANTO.
Le istanze potranno essere spedite anche a mezzo di raccomandata con avviso di ricevimento (A/R) e dovranno pervenire entro il termine ultimo di scadenza indipendentemente dal timbro di spedizione, ovvero consegnate a mano presso l'Ufficio del Protocollo della ASL TA sito in viale Virgilio, n. 31 - 74121 TARANTO.
Il termine ultimo per la ricezione delle istanze è fissato in 30 (trenta) giorni da quello della pubblicazione del presente avviso sul Bollettino Ufficiale della Regione Puglia.
L'ASL non terrà conto delle istanze pervenute oltre il termine di presentazione di cui sopra.
Gli interessati all'Avviso Pubblico, in possesso dei requisiti, che intendo partecipare alla manifestazione di interesse, devono presentare la documentazione sottoelencata:

ASL Taranto
PugliaSalute

AREA SOCIO SANITARIA
Direttore: Dott. Vito Giovannetti
Viale Virgilio n.31 – 74121 Taranto
tel. 099 7786151 – 099 7786168 – 099 7786551 – 099 7786010
e-mail: areasociosanitaria@asl.taranto.it
areasociosanitaria.asl.taranto@pec.rupar.puglia.it

1. *ISTANZA DI MANIFESTAZIONE DI INTERESSE SECONDO IL MODELLO ALLEGATO (Allegato 1/a) DEBITAMENTE SOTTOSCRITTA DAL LEGALE RAPPRESENTANTE;*
2. *ISCRIZIONE AL REGISTRO UNICO (RUNTS) O REGIONALE DELLE ASSOCIAZIONI;*
3. *DURC;*
4. *STATUTO DELL'ASSOCIAZIONE;*
5. *ELENCO DEI VOLONTARI CON RISPETTIVA QUALIFICA;*
6. *CURRICULA OPERATORI;*
7. *CODICE ETICO DELL'ASSOCIAZIONE;*
8. *COPIA DI UN DOCUMENTO D'IDENTITA' DEL/I SOTTOSCRITTORE/I;*
9. *COPIA COPERTURA ASSICURATIVA DEI VOLONTARI.*

TUTELA DELLA PRIVACY

Il trattamento dei dati personali raccolti in relazione alla realizzazione del presente intervento avverrà nel rispetto di quanto disposto dal RGDP (Regolamento Europeo) n.679/2016.
Ai sensi e per gli effetti del Regolamento sopra citato, il trattamento dei dati personali dei soggetti coinvolti è finalizzato unicamente all'espletamento delle attività di cui al presente Avviso Pubblico.
Si applicano, inoltre, le disposizioni di cui al Regolamento 679/2016, che vietano qualsiasi divulgazione illecita e ogni accesso non autorizzato alle informazioni acquisite, precisandone i limiti e le modalità di utilizzo.

RESPONSABILE DEL PROCEDIMENTO

Il Responsabile Unico del Procedimento, ai sensi e per gli effetti di cui alla L. 241/90 e successive modificazioni e integrazioni, è il Dott. Vito Giovannetti, Direttore dell'Area Socio Sanitaria della ASL TA.
L'indirizzo di posta elettronica di riferimento è:
areasociosanitaria@asl.taranto.it

ASL Taranto
PugliaSalute

AREA SOCIO SANITARIA
Direttore: Dott. Vito Giovannetti
Viale Virgilio n.31 – 74121 Taranto
tel. 099 7786151 – 099 7786168 – 099 7786551 – 099 7786010
e-mail: areasociosanitaria@asl.taranto.it
areasociosanitaria.asl.taranto@pec.rupar.puglia.it

Il presente avviso, finalizzato all'acquisizione di manifestazioni di interesse, non costituisce proposta contrattuale e non vincola in alcun modo la ASL TA che sarà libera di seguire anche altre procedure.

La ASL TA si riserva di interrompere in qualsiasi momento, per ragioni di sua esclusiva competenza, il procedimento avviato, senza che i soggetti richiedenti possano vantare alcuna pretesa.

IL DIRETTORE GENERALE
Avv. Stefano Rossi

ASL Taranto
PugliaSalute

AREA SOCIO SANITARIA
Direttore: Dott. Vito Giovannetti
Viale Virgilio n.31 – 74121 Taranto
tel. 099 7786151 – 099 7786168 – 099 7786551 – 099 7786010
e-mail: areasociosanitaria@asl.taranto.it
areasociosanitaria.asl.taranto@pec.rupar.puglia.it

Allegato 1/A

AL DIRETTORE
AREA SOCIO SANITARIA
Azienda Sanitaria Locale di TARANTO
Viale Virgilio,31
74121 – TARANTO

OGGETTO: AVVISO PUBBLICO DI MANIFESTAZIONE DI INTERESSE PER L'AFFIDAMENTO DEL SERVIZIO DI ASSISTENZA DOMICILIARE SPECIALISTICA A FAVORE DI PAZIENTI ONCOEMATOLOGICI IN FASE TERMINALE AVANZATA RESIDENTI NEL TERRITORIO DELLA ASL TA. **– ISTANZA DI PARTECIPAZIONE.**

Il sottoscritto _____ nato il _____ residente a _____ alla via _____ con codice fiscale _____ in qualità di PRESIDENTE E RAPPRESENTANTE LEGALE dell'associazione/fondazione _____ con sede legale in _____, alla Via _____ con codice fiscale n _____ e con partita IVA n _____ con la presente:

DICHIARA

che intende partecipare all'avviso pubblico in oggetto:

Il sottoscritto, ai sensi degli articoli 46 e 47 del D.P.R. 28 dicembre 2000, n. 445 e s.m.i. consapevole delle sanzioni penali previste dall'articolo 76 del medesimo D.P.R. 445/2000 e s.m.i., per le ipotesi di falsità in atti e dichiarazioni mendaci ivi indicate,

DICHIARA ALTRESÌ

- che l'associazione/fondazione è così esattamente denominata : _____, ha forma giuridica di ONLUS (Decreto Legislativo 4 dicembre 1997, n. 460) ha sede legale ed operativa in

ASL Taranto
PugliaSalute

AREA SOCIO SANITARIA
Direttore: Dott. Vito Giovannetti
Viale Virgilio n.31 – 74121 Taranto
tel. 099 7786151 – 099 7786168 – 099 7786551 – 099 7786010
e-mail: areasociosanitaria@asl.taranto.it
areasociosanitaria.asl.taranto@pec.rupar.puglia.it

_____, c.a.p. _____, via _____, n°_____ , Codice Fiscale _____, Partita IVA_____;

- che gli amministratori delegati a rappresentare e impegnare legalmente l'Associazione/Fondazione sono i seguenti:
- il/la sig./sig.ra _____ nato a _____ il _____ residente in _____ alla Via _____, n°_____ C.F._____ in qualità di PRESIDENTE E RAPPRESENTANTE LEGALE della predetta Associazione/Fondazione;
- che nei confronti sia dell'Associazione/Fondazione che del legale rappresentante non sussiste alcuna delle cause di esclusione per l'affidamento di pubblici servizi con riferimento a quanto previsto dall'articolo 80 del d.lgs 50/2016 e s.m.i. e, a tal proposito, dichiara che l'Associazione/Fondazione e/o il legale rappresentante **ha/non ha** riportato le seguenti condanne penali (incluse quelle per le quali ha beneficiato della non menzione).

(N.B. il dichiarante non è tenuto ad indicare nella dichiarazione le condanne per reati depenalizzati ovvero dichiarati estinti dopo la condanna stessa, né le condanne revocate, né quelle per le quali è intervenuta la riabilitazione)

- di aver preso esatta cognizione della natura della convenzione e di tutte le circostanze generali e particolari che possono influire sulla sua esecuzione e di accettare , senza condizione o riserva alcuna, tutte le norme e le disposizioni contenute nel bando di selezione e in tutte le norme della convenzione

-che l'Associazione/fondazione è in regola con il versamento dei contributi INPS e INAIL, di competenza per i lavoratori impiegati e che le posizioni previdenziali ed assicurative sono le seguenti

INPS sede di _____ matricola azienda _____;

INAIL sede di _____ codice ditta _____;

ASL Taranto
PugliaSalute

AREA SOCIO SANITARIA
Direttore: Dott. Vito Giovannetti
Viale Virgilio n.31 – 74121 Taranto
tel. 099 7786151 – 099 7786168 – 099 7786551 – 099 7786010
e-mail: areasociosanitaria@asl.taranto.it
areasociosanitaria.asl.taranto@pec.rupar.puglia.it

- che l' l'Associazione/Fondazione ha n. _____ dipendenti e che il Contratto Collettivo Nazionale di Lavoro applicato è il seguente: CCNL APPLICATO = _____ (dati richiesti ai fini dell'acquisizione del DURC);

- che per la ricezione di ogni eventuale comunicazione inerente la selezione in oggetto e/o di richieste di chiarimento e/o integrazione della documentazione presentata, l'Associazione/Fondazione _____ elegge domicilio in via _____, città _____ prov._____ tel._____/_____, mail _____ pec _____;

- di essere consapevole che l'amministrazione contraente potrà utilizzare i dati contenuti nella documentazione di selezione esclusivamente nell'ambito e per i fini istituzionali propri della Pubblica Amministrazione, nonché per adempiere alle forme di pubblicità (RGDP 679/2016);

- di possedere, unitamente ai propri soci, associati e dipendenti, i requisiti morali e professionali per l'esecuzione dell'affidamento pubblico;

- di essere consapevole che, qualora fosse accertata la non veridicità del contenuto della presente dichiarazione, questa Associazione/Fondazione verrà esclusa dalla procedura ad evidenza pubblica per la quale è rilasciata, o, se risultasse affidataria, decadrà dall'affidamento medesimo che verrà annullato e/o revocato; inoltre, qualora la non veridicità del contenuto della presente dichiarazione fosse accertata dopo la stipula della convenzione, questa potrà essere risolta di diritto dall'Asl, ai sensi dell'art. 1456 c.c.

- di assumere gli obblighi di tracciabilità dei flussi finanziari di cui alla Legge 13 agosto 2010, n. 136 e successive modifiche e di essere consapevole che il mancato rispetto di detti obblighi comporterà la risoluzione del contratto da parte della stazione Appaltante.

ASL Taranto
PugliaSalute

AREA SOCIO SANITARIA
Direttore: Dott. Vito Giovannetti
Viale Virgilio n.31 – 74121 Taranto
tel. 099 7786151 – 099 7786168 – 099 7786551 – 099 7786010
e-mail: areasociosanitaria@asl.taranto.it
areasociosanitaria.asl.taranto@pec.rupar.puglia.it

Dichiara, altresì, quanto segue:

- che la data di costituzione dell'Associazione/Fondazione: costituita il _____, con atto per notaio _____ (registrato presso l' Agenzia delle Entrate il _____ al n._____), che la stessa è senza fini di lucro, apolitica, apartitica e laica, iscritta nel Registro regionale delle Onlus della Regione Puglia (Determina Regionale N. _____del _____ prot. n._____)
- che gli scopi e i fini dell'Associazione/Fondazione sono: (in sintesi):

  _____

  _____

  e si occupa di assistenza domiciliare oncoematologica gratuita e si avvale di medici, psicologi ed infermieri regolarmente retribuiti, adeguatamente formati, esperti in cure palliative.
- che i destinatari dell'intervento saranno i PAZIENTI TERMINALI ONCOEMATOLOGICI IN FASE AVANZATA E AVANZATISSIMA.

Obiettivo principale delle cure palliative è dare senso e dignità alla vita del malato fino alla fine, alleviando prima di tutto il suo dolore, e aiutandolo con i supporti non di ambito strettamente medico che sono altrettanto necessari. Questo tipo di medicina, dunque, non è solo una semplice cura medica, ma può favorire un percorso di riconciliazione e pacificazione rispetto alla vita del malato e delle persone che gli stanno attorno.

Gli obiettivi delle cure palliative sono ben riassunti così:

- Affermano il valore della vita, considerando la morte come un evento naturale;

- non prolungano né abbreviano l'esistenza del malato;

ASL Taranto
PugliaSalute

AREA SOCIO SANITARIA
Direttore: Dott. Vito Giovannetti
Viale Virgilio n.31 – 74121 Taranto
tel. 099 7786151 – 099 7786168 – 099 7786551 – 099 7786010
e-mail: areasociosanitaria@asl.taranto.it
areasociosanitaria.asl.taranto@pec.rupar.puglia.it

- provvedono al sollievo dal dolore e dagli altri sintomi;

- considerano anche gli aspetti psicologici e spirituali;

- offrono un sistema di supporto per aiutare il paziente a vivere il più attivamente possibile sino al decesso;

- aiutano la famiglia dell'ammalato a convivere con la malattia e poi con il lutto.

Iscrizione nel Registro regionale del volontariato:

☐ Delibera regionale N. _____ del /_____/_____/_____/

☐ indicare se l'iscrizione è stata già richiesta o se è in corso:

_____

_____

Organi statutari:

_____

_____

_____

Organo che elegge la Rappresentanza sociale:

_____

_____

Metodo di elezione (allegare il verbale dell'ultima Assemblea nella quale sono stati eletti gli Organi in carica):

ASL Taranto
PugliaSalute

AREA SOCIO SANITARIA
Direttore: Dott. Vito Giovannetti
Viale Virgilio n.31 – 74121 Taranto
tel. 099 7786151 – 099 7786168 – 099 7786551 – 099 7786010
e-mail: areasociosanitaria@asl.taranto.it
areasociosanitaria.asl.taranto@pec.rupar.puglia.it

_____

_____

_____

Data di scadenza degli organi della Rappresentanza sociale: _____/_____/_____

Elenco nominativo dei componenti degli attuali Organi (nome, cognome, carica ricoperta, indirizzo, recapito telefonico ed eventuale e-mail):

_____

_____

_____

_____

_____

_____

_____

N. di soci aventi diritto al voto: _____

N. di soci volontari operanti, alla data di presentazione della domanda, che saranno utilizzati nella gestione della commessa (fare riferimento alle figure professionali richieste a pag. 2, tabella 1 – "profili di cura e standard qualificanti delle cure domiciliari" e all'art. 9 lett. b) e c) della convenzione):

_____

_____

_____

N. di unità di altro personale (non volontario) utilizzato nella gestione della commessa (infermieri, medici, psicologi) avente, alla data di presentazione della domanda, un rapporto contrattuale con

ASL Taranto
PugliaSalute

AREA SOCIO SANITARIA
Direttore: Dott. Vito Giovannetti
Viale Virgilio n.31 – 74121 Taranto
tel. 099 7786151 – 099 7786168 – 099 7786551 – 099 7786010
e-mail: areasociosanitaria@asl.taranto.it
areasociosanitaria.asl.taranto@pec.rupar.puglia.it

l'Associazione/Fondazione, precisando, per ogni unità, il numero di ore previsto nel rapporto contrattuale instaurato:

_____

_____

_____

Modalità di intervento: (la ditta dovrà riportare, sulla base delle indicazioni tecniche di cui alla tabella 1 "profili di cura e standard qualificanti delle cure domiciliari" della convenzione, il numero e le ore di prestazioni che l'Associazione/Fondazione sarà in grado di garantire, nell'ambito territoriale prescelto

_____

_____

_____

_____

_____

_____

Strutture e mezzi:

_____

_____

_____

_____

_____

ASL Taranto
PugliaSalute

AREA SOCIO SANITARIA
Direttore: Dott. Vito Giovannetti
Viale Virgilio n.31 – 74121 Taranto
tel. 099 7786151 – 099 7786168 – 099 7786551 – 099 7786010
e-mail: areasociosanitaria@asl.taranto.it
areasociosanitaria.asl.taranto@pec.rupar.puglia.it

Precedenti esperienze e convenzioni:

_____

_____

_____

_____

_____

Esperienza professionale degli operatori (allegare curricula, con particolare riferimento al personale laureato)

_____

_____

_____

_____

_____

Fonti di finanziamento:

_____

_____

_____

_____

_____

Numero di pazienti assistiti negli anni

2019 _____

ASL Taranto
PugliaSalute

AREA SOCIO SANITARIA
Direttore: Dott. Vito Giovannetti
Viale Virgilio n.31 – 74121 Taranto
tel. 099 7786151 – 099 7786168 – 099 7786551 – 099 7786010
e-mail: areasociosanitaria@asl.taranto.it
areasociosanitaria.asl.taranto@pec.rupar.puglia.it

2020 _____

2021 _____

Numero di pazienti che l'Associazione/Fondazione è attualmente in grado di assistere, alla data di presentazione dell'istanza, nel rispetto delle prescrizioni tecniche di cui alla tabella 1 "profili di cura e standard qualificanti delle cure domiciliari" , pag. 2 della convenzione

_____

IL LEGALE RAPPRESENTANTE

DICHIARA:

- che ha preso visione dello schema allegato al presente bando, e che lo approva in tutte le sue parti;

- che l'Associazione/Fondazione rappresentata è in possesso dei requisiti richiesti;

- che è in grado di erogare le prestazioni indicate dalla convenzione;

- che accetta l'importo forfettario ivi indicato;

- che si impegna a stipulare apposita convenzione secondo lo schema allegato.

Note:

_____

_____

_____

ASL Taranto
PugliaSalute

AREA SOCIO SANITARIA
Direttore: Dott. Vito Giovannetti
Viale Virgilio n.31 – 74121 Taranto
tel. 099 7786151 – 099 7786168 – 099 7786551 – 099 7786010
e-mail: areasociosanitaria@asl.taranto.it
areasociosanitaria.asl.taranto@pec.rupar.puglia.it

Documenti allegati:

-DETERMINA DI ISCRIZIONE AL REGISTRO UNICO (RUNTS) O REGIONALE DELLE ASSOCIAZIONI;

- DURC;

-STATUTO DELL'ASSOCIAZIONE;

-ELENCO VOLONTARI CON RISPETTIVA QUALIFICA;

-CURRICULA OPERATORI;

-CODICE ETICO DELL'ASSOCIAZIONE\FONDAZIONE;

-COPIA DI UN DOCUMENTO D'IDENTITA' DEL SOTTOSCRITTORE;

-COPIA COPERTURA ASSICURATIVA DEI VOLONTARI;

Luogo, _____ Data _____/_____/_____

In fede
LEGALE RAPPRESENTANTE
(Timbro dell'Associazione/Fondazione)

_____

REGIONE PUGLIA
AZIENDA SANITARIA LOCALE TARANTO
Viale Virgilio, 31 – 74121 TA
P.I./C.F.020206690731

CONVENZIONE

relativa all'acquisizione di prestazioni per le Cure Domiciliari Palliative in favore di Pazienti Terminali **Oncoematologici** in fase avanzata e avanzatissima -"Indice di Karnofsky " - residenti nell'ambito territoriale della A.S.L.TA, in età adulta e pediatrica.

TRA

il Direttore Generale dell' Azienda Sanitaria Locale di Taranto (ASL/TA), con sede in Taranto – Viale Virgilio, n.31, nella persona dell'Avv. Stefano ROSSI nato a (*omissis*) il (*omissis*)

E

la Associazione/Fondazione _____ con sede legale in _____ alla via _____ n._____ con c.f. _____ e p.i. _____ di seguito nominata, per brevità, anche "Prestatore del Servizio". nella persona del Presidente e Legale Rappresentante _____ nata a _____ il _____ e residente in _____ alla Via _____

PREMESSO che

- con D.G.R. n. 1582 del 28.10.2004, tra i progetti di Piano, finanziati dal Ministero della Salute, è stato approvato quello relativo all'Assistenza domiciliare in favore di pazienti **oncoematologici** in fase avanzata ed avanzatissima;
- le Linee Guida regionali per lo sviluppo della rete per le cure palliative in Puglia sono state emanate con DGR n.917 del 6/5/2015 (pubblicate in BURP n.79 del 9/6/15) in attuazione dell'intesa Stato-Regioni (rep. 152/2012) in ottemperanza del Piano della Salute della Regione Puglia annualità 2008/2010 e in forza della L. 38/2010 che ha istituito le prime disposizioni finalizzate a garantire l'accesso alle cure palliative e alle terapie del dolore;
- a seguito dell'atto di Intesa Stato-Regioni del 10/07/2014 Nuovo Patto per la Salute in cui si sono definiti i nuovi LEA resi definitivi con l'emanazione del DPCM del 12/01/2017 che sostituisce integralmente il precedente del 2001;
- che detti LEA debbano essere garantiti alle persone residenti nel territorio della ASL TA;
- che il presente servizio è finanziato con risorse di bilancio, sul conto N° 706.112.000.2001 "Assistenza domiciliare integrata da privati";
- che il sottoscrittore della presente convenzione è stato individuato, a seguito di espletamento di avviso pubblico di selezione, quale soggetto esecutore delle prestazioni oggetto della presente convenzione ed ha manifestato espressamente la volontà di impegnarsi a prestare i relativi servizi alle condizioni, modalità e termini ivi stabiliti;
- che il Prestatore del Servizio dichiara che quanto risulta dalla presente convenzione definisce in modo adeguato e completo l'oggetto delle prestazioni da fornire e in ogni caso, ha potuto acquisire tutti gli elementi per una idonea valutazione tecnica ed economica delle

REGIONE PUGLIA
AZIENDA SANITARIA LOCALE TARANTO
Viale Virgilio, 31 – 74121 TA
P.I./C.F.020206690731

stesse e per valutare congruo il corrispettivo previsto quale rimborso per l'erogazione dei servizi in parola;
- che il Prestatore del Servizio ha presentato la documentazione richiesta ai fini della stipula della presente convenzione e che, anche se non materialmente allegata al presente atto, ne forma parte integrante e sostanziale;
- che il Prestatore del Servizio ha stipulato, ai sensi di quanto previsto successivamente, una polizza assicurativa che copra integralmente la responsabilità civile relativa alle prestazioni oggetto del presente affidamento e che tale documento costituisce parte integrante e sostanziale del presente atto;
- che il Prestatore del Servizio ha una consolidata esperienza operativa sul Territorio regionale (documentata dagli atti in possesso all' Area Socio Sanitaria).

Tab. 1- Profili di cura e ***standard*** *qualificanti delle cure domiciliari minimi previsti.*

Profilo di cura	**Natura del bisogno**	**Intensità CIA= GEA/ GDC**	**Attivazione UVM**	**Durata Media**	**Mix delle figure professionali/ impegno assistenziale** **Figure professionali previste dal PAI e tempo medio in minuti per accesso domiciliare**	**Operatività del servizio (fascia oraria 8-20)**
Cure palliative malati terminali (già OD CP)	Clinico funzionale e sociale	Superior e a 0.60	In relazione al bisogno espresso	60 giorni	Infermiere (60') Professionisti della riabilitazione (60') Dietista (60') Psicologo (60') Medico e/o medico specialista (60') Operatore socio sanitario(min.60-max.90')	7 giorni su 7 10 ore da lunedì al venerdì 6 ore il sabato e Festivi Pronta disponibilità medica h24

CIA = Coefficiente Intensità Assistenziale; GEA= Giornata Effettiva Assistenza; GDC= Giornate di Cura (durata PAI)
PAI= Programma Assistenziale Individuale

Tutto ciò premesso, si conviene e si stipula quanto segue:

ARTICOLO 1 - Valore delle premesse

Le premesse di cui sopra, gli atti e i documenti richiamati nelle medesime premesse e nella restante parte del presente atto, ancorché non materialmente allegati, costituiscono parte integrante e sostanziale della presente convenzione.

ARTICOLO 2 - Definizioni

Nell'ambito della convenzione si intende per:
Amministrazione contraente: l'Azienda Sanitaria Locale che stipula la Convenzione con il Prestatore del Servizio;
Convenzione: il presente atto;

REGIONE PUGLIA
AZIENDA SANITARIA LOCALE TARANTO
Viale Virgilio, 31 – 74121 TA
P.I./C.F.020206690731

Prestatore del Servizio: l'impresa, il raggruppamento temporaneo di imprese, la cooperativa sociale o i loro consorzi ovvero il soggetto giuridico individuato dalla normativa, quali Ente o Associazione o Fondazione "no profit", incaricato di svolgere le prestazioni oggetto della presente convenzione;
UVM: Unità di Valutazione Multidimensionale.

ARTICOLO 3 - Norme regolatrici e disciplina applicabile

1. L'esecuzione dei servizi, oggetto della presente convenzione è regolata in via graduata:
a) dal codice civile e dalle altre disposizioni normative vigenti in materia di contratti di diritto privato;
b) dalle disposizioni anche regolamentari in vigore per l'Amministrazione contraente;
c) dalle clausole del presente atto e dai suoi allegati che costituiscono la manifestazione integrale di tutti gli accordi intervenuti con il Prestatore del Servizio relativamente alle attività e prestazioni.

2. Le clausole della Convenzione sono sostituite, modificate o abrogate automaticamente per effetto di norme aventi carattere cogente contenute in leggi o regolamenti che entreranno in vigore successivamente. Le condizioni economiche contrattuali potranno essere modificate ove intervengano modificazioni autorizzative delle tariffe anche migliorative per il Prestatore del Servizio.

ARTICOLO 4 - Oggetto

1. L'Oggetto della presente Convenzione è l'affidamento del servizio di assistenza domiciliare specialistica in favore dei pazienti oncoematologici in fase terminale avanzata residenti nel territorio della Asl Taranto.
2. Il presente atto definisce le modalità di erogazione delle prestazioni domiciliari di Cure Palliative in favore di pazienti oncoematologici in fase avanzata e avanzatissima - **"Indice di Karnofsky <50"**, secondo i principi delle Cure Palliative, residenti nell'ambito territoriale della A.S.L. TA.
3. La Convenzione definisce, altresì, gli obblighi da parte del Prestatore del Servizio;
4. Con la Convenzione il Prestatore del Servizio si obbliga, irrevocabilmente, nei confronti dell'Amministrazione contraente, ad erogare le prestazioni indicate nella Convenzione secondo le modalità ivi descritte;
5. Le attività di cui alla presente Convenzione non sono affidate al Prestatore del Servizio in esclusiva, pertanto, l'Amministrazione contraente, nel rispetto della normativa vigente, potrà affidare, in tutto o in parte, le stesse attività anche a soggetti terzi diversi dal medesimo Prestatore del Servizio.
6. In caso di inadempienza agli obblighi previsti dal presente atto la Convenzione avrà decadenza immediata.

ARTICOLO 5 - Destinatario del servizio

Destinatari delle attività oggetto del servizio sono i pazienti terminali oncoematologici in fase avanzata e avanzatissima - **"indice di Karnofsky < 50"**, non più soggetti a terapie volte alla guarigione e residenti nei Comuni della ASL TA.

REGIONE PUGLIA
AZIENDA SANITARIA LOCALE TARANTO
Viale Virgilio, 31 – 74121 TA
P.I./C.F.020206690731

Per definire un malato terminale è necessario che siano soddisfatti contemporaneamente i seguenti tre criteri:

• **Terapeutico:** assenze, esaurimento o inopportunità di trattamenti specifici volti alla guarigione o al rallentamento della malattia.

• **Sintomatico:** presenza di sintomi invalidanti con una riduzione del performances status inferiore a 50, secondo la scala di Karnofsky.

• **Temporale:** previsione di sopravvivenza inferiore a 3 mesi.

ARTICOLO 6- Procedure di ammissione

È necessario adottare la seguente procedura di ammissione al trattamento domiciliare:

1) la proposta di inserimento in assistenza domiciliare oncologica deve essere avanzata dal Medico di Medicina Generale al Distretto di residenza dell'assistito. L'istanza dovrà essere corredata da una scheda riportante gli elementi necessari alla valutazione di eleggibilità, nonché dalla SVAMA (parte medica);
2) il Distretto, entro le 48 ore successive, valutata la sussistenza dei criteri di eleggibilità, rilascia l'autorizzazione con il Piano di Assistenza individualizzato (PAI) concordato con il Medico di Medicina Generale o Pediatra di Libera Scelta e il Medico incaricato dal Prestatore del Servizio individuato dall'Assistito;
3) il Prestatore del Servizio provvederà ad attivare le procedure di inizio trattamento dandone relativa comunicazione al Distretto e al MMG/PLS dell'Assistito;
4) su proposta del servizio farmaceutico, la ASL predispone un elenco di materiali di consumo che potranno essere forniti durante l'assistenza, escluso i mezzi di protezione individuali che restano a carico del prestatore del servizio.
5) Il Prestatore del Servizio è tenuto ad aggiornare un diario clinico degli interventi resi, in conformità al PAI concordato, che dovrà essere consegnato al Distretto al termine della conclusione del caso.

ARTICOLO 7 - Finalità ed obiettivi

La finalità del servizio è quella di fornire l'assistenza, garantire ai pazienti che lo desiderino e ove vi siano i requisiti minimi (requisiti indispensabili per l'attivazione delle cure domiciliari), cure presso il proprio domicilio, garantendo la permanenza fino al decesso attraverso un sostegno multidisciplinare e multi professionale che assicuri interventi di supporto globale al paziente e alla sua famiglia. In particolare l'assistenza viene erogata tramite interventi coordinati di cure mediche, infermieristiche e psicologiche, qualificate e adeguate alle necessità della specifica situazione di bisogno nel rispetto della dignità e della libertà personale, della riservatezza, dell'individualità e delle convinzioni religiose. L'obiettivo è quello di evitare ricoveri ospedalieri impropri e garantire la continuità assistenziale e terapeutica tra le cure ospedaliere, le strutture sanitarie territoriali dedicate (hospice) e le cure palliative domiciliari.

ARTICOLO 8 - Durata, proroga ed opzioni

La presente Convenzione ha la durata di un anno civile dall'01.01.2022 al 31.12.2022 e comunque a decorrere dalla data di stipula della Convenzione fino al 31.12.2022. Nel caso in cui il servizio reso non fosse valutato positivamente la presente Convenzione si intenderà risolta, di fatto, senza

REGIONE PUGLIA
AZIENDA SANITARIA LOCALE TARANTO
Viale Virgilio, 31 – 74121 TA
P.I./C.F.020206690731

bisogno di ulteriori formalità. Il Prestatore del Servizio si impegna, inoltre, a continuare l'assistenza del paziente fino alla scadenza del PAI anche nel caso di scadenze o non rinnovo della Convenzione. E' escluso ogni tacito rinnovo della presente Convenzione salvo eventuale proroga nelle more dell'espletamento del nuovo bando di gara.

ARTICOLO 9 - Condizioni per l'erogazione del servizio e limitazione di responsabilità.

1. Sono a carico del Prestatore del Servizio, intendendosi remunerati con il corrispettivo di cui oltre, tutti gli oneri, le spese ed i rischi relativi alla prestazione delle attività e dei servizi oggetto della Convenzione, nonché ogni attività che si rendesse necessaria per la prestazione degli stessi o, comunque, opportuna per un corretto e completo adempimento delle obbligazioni previste, ivi compresi quelli relativi ad eventuali spese di trasporto, di viaggio e di missione per il personale addetto all'esecuzione della Convenzione. In particolare nel rimborso pattuito che verrà corrisposto in favore del Prestatore del Servizio a parziale ristoro dei costi effettivamente sostenuti, si intendono incluse le componenti di costo occorrenti, ivi incluse quelle necessarie per assicurare:

a) le spese di coordinamento per la gestione complessiva delle attività oggetto della presente Convenzione;

b) la reperibilità del medico palliativista di 24 ore, per tutti i giorni della settimana. Il medico palliativista potrà avvalersi dell'opera di altri operatori dell'equipe. Qualora l'operatore in regime di reperibilità sia unico, considerate le distanze che ci sono tra i vari comuni della A.S.L. TA, in caso di chiamata, valutata la necessità dell'urgenza dell'accesso, detto operatore è tenuto a raggiungere il domicilio del paziente entro 60/90 minuti dalla chiamata, documentata dal cellulare. Per motivi urgenti il paziente può anche rivolgersi alle strutture sanitarie territoriali (118 - Continuità assistenziale) che possono e devono attuare le prestazioni di primo intervento.

c) la disponibilità di operatori formati e qualificati per l'assistenza specialistica domiciliare (medici esperti in cure palliative - infermieri, OSS), per il supporto al paziente, alla famiglia e all'equipe. (vedi D.M. Salute 28/3/2013 G.U. n. 94 del 22/4/2013 D.M. del 4/6/2015 G.U. n. 150 dell'l/7/2015 per requisiti richiesti ai medici Palliativisti). Anche le altre figure professionali (infermieri, psicologi, OSS), dovranno essere formati ed avere comprovata e certificata esperienza nelle cure palliative a garanzia della qualità dell'intervento. Il Prestatore del Servizio, garantisce l'esecuzione di tutte le prestazioni nel rispetto delle norme vigenti e secondo le condizioni, le modalità, i termini e le prescrizioni contenute nella presente Convenzione, pena la risoluzione di diritto.

2. Il Prestatore del Servizio si obbliga ad osservare, nell'esecuzione delle prestazioni, tutte le norme e tutte le prescrizioni tecniche e di sicurezza in vigore, nonché quelle che dovessero essere obbligatorie successivamente alla stipula della Convenzione.

3. Gli eventuali maggiori oneri derivanti dalla necessità di osservare le norme e le prescrizioni di cui sopra, qualora emanate antecedentemente alla data di stipula della presente Convenzione, anche nel caso in cui dovessero produrre effetti obbligatori successivamente alla stipula della Convenzione, resteranno ad esclusivo carico del Prestatore del Servizio, intendendosi in ogni caso remunerati con il corrispettivo contrattuale di cui oltre il Prestatore del Servizio non potrà pertanto, avanzare pretesa di compensi, a qualsiasi titolo, nei confronti dell'Amministrazione contraente.

4. Il Prestatore del Servizio si impegna espressamente a manlevare e tenere indenne I' Amministrazione contraente da tutte le conseguenze derivanti dalla eventuale inosservanza delle norme e prescrizioni tecniche, di sicurezza, di igiene e sanitarie vigenti.

L'Amministrazione contraente si riserva la facoltà di procedere, con proprio personale idoneo, in qualsiasi momento e anche senza preavviso a verificare, di concerto con il Responsabile del

REGIONE PUGLIA
AZIENDA SANITARIA LOCALE TARANTO
Viale Virgilio, 31 – 74121 TA
P.I./C.F.020206690731

Servizio, in merito alla piena e corretta esecuzione delle prestazioni oggetto della Convenzione. Il Prestatore del Servizio deve prestare la propria collaborazione per consentire lo svolgimento di tali verifiche. In particolare, tali verifiche, riguarderanno la corretta esecuzione delle prestazioni erogate previste dalla presente Convenzione oltre che dal *PAI* operativo.

ARTICOLO 10 - Obbligazioni specifiche del Prestatore del Servizio.

1. Il Prestatore del Servizio si obbliga, oltre a quanto previsto nelle altre parti della Convenzione a:
a) manlevare e tenere indenne l'Amministrazione contraente dalle pretese che i terzi dovessero avanzare in relazione ai danni derivanti dalla mancata corretta esecuzione delle prestazioni oggetto della Convenzione, anche in relazione a diritti di privativa vantati da terzi
b) ad erogare, nei confronti dei soggetti ammessi alla fruizione del servizio, con proprie risorse e con le modalità operative di seguito descritte nella presente Convenzione e prevista dal PAI
• prestazioni di assistenza medica palliativa integrata con il MMG/PLS;
• prestazioni di assistenza infermieristica;
• supporto psicologico al paziente e familiari, ove ritenuto necessario e previsto dal PAI e/o espressamente richiesto dal paziente o dai familiari;
• prestazioni di OSS come assistenza tutelare;
c) garantire il coordinamento operativo in grado di assicurare:
• pianificazione degli interventi;
• adeguato supporto informativo e registrazione in **Edotto** degli accessi degli operatori;
d) nell'adempimento delle proprie prestazioni ed obbligazioni, osservare tutte le indicazioni operative di indirizzo e di controllo che a tale scopo saranno predisposte e comunicate all' Amministrazione contraente, purché ciò non incida sugli aspetti economici del rapporto contrattuale;
e) comunicare tempestivamente le eventuali variazioni della propria struttura organizzativa coinvolta nell'esecuzione della Convenzione, indicando analiticamente le variazioni intervenute ed i nominativi dei nuovi responsabili. In particolare le trasformazioni societarie diverse da quelle su indicate, le eventuali successive variazioni della ragione sociale, nonché le variazioni dei legali rappresentanti e dei componenti degli organi societari soggetti agli accertamenti di cui alla legge 19 marzo 1990, n. 55 e s.m.i., devono essere comunicate immediatamente all' Azienda Sanitaria Locale, trasmettendo la relativa documentazione, nonché le certificazioni previste dalla vigente normativa antimafia.
f) garantire la continuità dei servizi prestati, assicurando la regolare presenza degli operatori. Le sostituzioni del personale assente devono essere garantite con tempestività e con personale in possesso dei requisiti richiesti al personale titolare.
g) predisporre tutti gli strumenti e le metodologie atti a garantire adeguati livelli di servizio, ivi compresi quelli relativi alla sicurezza delle cure prestate e dei lavoratori nonché la riservatezza, nonché atti a consentire all' Amministrazione contraente di monitorare la conformità del servizio alle norme previste nella Convenzione ed, in particolare, ai parametri di qualità previsti dalle norme vigenti.
h) collaborare alla stesura el PAI e sottoscriverlo per accettazione con contestuale definizione della data di avvio dell'assistenza;
i) inviare alla Direzione del Distretto Socio Sanitario comunicazione di eventuali variazioni dei bisogni assistenziali di ricovero ospedaliero ovvero del decesso o proposta di cambio di setting assistenziale: ricovero in Hospice;

REGIONE PUGLIA
AZIENDA SANITARIA LOCALE TARANTO
Viale Virgilio, 31 – 74121 TA
P.I./C.F.020206690731

j) registrare nel sistema informativo regionale **EDOTTO** i dati relativi agli accessi dei medici palliativisti, degli infermieri, degli psicologi e degli OSS così come previsti dal PAI.

Tab. 2- Profili di cura e *standard qualificanti delle cure domiciliari offerti dal Prestatore del Servizio.*

Profilo di cura	**Natura del bisogno**	**Intensità CIA= GEA/ GDC**	**Attivazione UVM**	**Durata Media**	**Mix delle figure professionali/ impegno assistenziale** **Figure professionali previste dal PAI e tempo medio in minuti per accesso domiciliare**	**Operatività del servizio (fascia oraria 8-20)**
Cure palliative malati terminali (già OD CP)	Clinico funzionale e sociale	Superiore a 0.60	In relazione al bisogno espresso	60 giorni	Infermiere (75') Professionisti della riabilitazione (75') Dietista (77') Psicologo (75') Medico e/o medico specialista (75') Operatore socio sanitario(90')	7 giorni su 7 10 ore da lunedì al venerdì 6 ore il sabato e Festivi Pronta disponibilità medica h24

CIA = Coefficiente Intensità Assistenziale; GEA= Giornata Effettiva Assistenza; GDC= Giornate di Cura (durata PAI)
PAI= Programma Assistenziale Individuale

ARTICOLO 11 - Requisiti e qualità delle prestazioni.

Il Prestatore del Servizio, fermo restando che il compenso verrà corrisposto sulla base dell'importo forfettario di cui all'art.15, garantirà l'erogazione, in favore di ogni singolo paziente, delle prestazioni mediche palliative, infermieristiche, di OSS e psicologiche definite nel PAI. Non si darà luogo ad alcun compenso ove, dalla data di inizio dell'assistenza, non siano stati effettuati almeno un accesso del medico palliativista ed un accesso dell'infermiere, dopo la presa in carico. Verrà altresì garantita l'erogazione, in favore di ogni paziente, di un minimo di accessi settimanali pari ad uno per il medico ed uno per l'infermiere. Per tutti i pazienti fuori budget rimane vincolante che siano presi in carico alla stregua degli altri pazienti ovvero sarà assicurata loro la stessa assistenza a spese del Prestatore del Servizio per tutta la durata della Convenzione.

ARTICOLO 12- Personale

Il personale incaricato dello svolgimento delle attività di cui alla presente Convenzione, dovrà essere quello indicato in precedenza, ed in particolare detto personale dovrà incaricarsi di svolgere le seguenti prestazioni: mediche, infermieristiche, psicologiche e di assistenza tutelare previste dai propri profili professionali e dalle norme, regolamenti, linee guida nazionali e regionali in materia di assistenza domiciliare e cure palliative.
Per ogni gruppo operativo o Equipe-Cure Domiciliari palliative, dovrà essere prevista la figura di un Medico specializzato, che assuma un ruolo di coordinamento degli operatori impegnati e di referente nei confronti del Distretto Socio Sanitario di appartenenza. Saranno forniti alla ASL il

REGIONE PUGLIA
AZIENDA SANITARIA LOCALE TARANTO
Viale Virgilio, 31 – 74121 TA
P.I./C.F.020206690731

recapito telefonico e la mail del Responsabile dell'Equipe-Cure Domiciliari palliative per la durata della presente Convenzione.
Il Prestatore del Servizio dovrà:
a) fornire all' Amministrazione contraente, prima dell'avvio delle attività previste nella presente Convenzione, un elenco degli operatori, con indicazione delle relative qualifiche professionali e curriculum vitae con i corsi di aggiornamento frequentati. Tale elenco dovrà essere accompagnato dall'autocertificazione di ognuno, resa nelle forme di legge, dichiarando di non versare in cause di incompatibilità ed inconferibilità in relazione all'incarico da assumere e dovrà essere aggiornato ad ogni variazione.
Il Prestatore del Servizio garantirà la compatibilità, il possesso dei titoli professionali, la formazione specifica dei propri operatori;
b) impegnarsi a sostituire quel personale che, in base a valutazione motivata da parte del personale dell'Amministrazione contraente, addetto al controllo e dotata di adegiata qualificazione, abbia dato luogo ripetutamente alla inossservanza delle norme contenute nel presente atto e/o non abbia dato sufficiente garanzia di professionalità.
Al fine di creare percorsi agevolati per i pazienti in cure palliative, il Prestatore del Servizio potrà accedere ai laboratori di analisi, ai servizi ambulatoriali e radiologici presso le strutture della ASL senza prenotazione, senza attesa (previo accordo tra i rispettivi responsabili).
Si attiverà opportuno accordo con il Servizio farmaceutico Aziendale, al fine di verificare la possibilità di fornire il Prestatore del Servizio di farmaci e presidi essenziali, per garantire un'assistenza tempestiva e continuativa al paziente.

ARTICOLO 13 - Obblighi derivanti dal rapporto di lavoro

Il Prestatore del Servizio dichiara di ottemperare a tutti gli obblighi verso i propri collaboratori derivanti da disposizioni legislative e regolamentari vigenti in materia di lavoro, ivi compresi quelli in tema di igiene e sicurezza, nonché la disciplina previdenziale e infortunistica, assumendo a proprio carico tutti i relativi oneri.
In particolare, il Prestatore del Servizio si impegna a rispettare, nell'esecuzione delle obbligazioni derivanti dalla presente Convenzione, le disposizioni di cui alla D.Lgs. n.81/2008 e successive modificazioni e integrazioni.

1. il Prestatore del Servizio si impegna, anche ai sensi e per gli effetti dell'art. 1381 cod.civ. a far rispettare gli obblighi di cui ai precedenti commi del presente articolo anche agli eventuali esecutori di parti delle attività oggetto della Convenzione;
2. il Prestatore del Servizio si obbliga, altresì, a continuare al rinnovo dei contratti di lavoro, anche dopo la loro scadenza e fino alla loro sostituzione;
3. gli obblighi relativi ai contratti collettivi nazionali di lavoro di cui ai commi precedenti, vincolano il Prestatore del Servizio anche nel caso in cui non aderisca alle associazioni stipulanti o receda da esse, per tutto il periodo di validità della presente Convenzione;
4. il Prestatore del Servizio si obbliga, altresì, ad applicare, nei confronti dei propri dipendenti eventualmente occupati nelle attività contrattuali le condizioni normative e retributive risultanti dai contratti collettivi ed integrativi di lavoro, applicabili alla data di stipula della presente Convenzione, alla categoria e nelle località di svolgimento delle attività, nonché le condizioni risultanti da successive modifiche ed integrazioni;
5. il Prestatore del Servizio è, in ogni caso, tenuto a conformarsi alle norme per il funzionamento dei servizi pubblici essenziali, in attuazione di quanto previsto dalla Legge 12/06/1990, n. 146;

REGIONE PUGLIA
AZIENDA SANITARIA LOCALE TARANTO
Viale Virgilio, 31 – 74121 TA
P.I./C.F.020206690731

6. il Prestatore del Servizio, dichiara che l'attività non volontaristica di assistenza sanitaria medica, infermieristica, psicologica o sanitaria in genere, è prestata esclusivamente da professionisti che collaborano con il Prestatore del Servizio in forza di contratto d'opera/libero professionale, i cui corrispettivi sono liberamente determinati tra le parti.

ARTICOLO 14 - Strumenti operativi e modalità di accesso.

Percorso assistenziale:
• sono ammessi al servizio i residenti della Provincia di Taranto, ovvero pazienti terminali oncoematologici in fase avanzata o avanzatissima. La tipologia dei pazienti eleggibili: malati in cattive condizioni generali "Indice di Karnofsky <50' "ovvero ECOG >2;
• la richiesta di Assistenza Domiciliare Oncoematologica per cure palliative, viene presentata al Distretto Socio Sanitario dal paziente o dai familiari, dall'amministratore di sostegno, dal curatore o dal tutore, anche via fax o mail; in detta richiesta, il paziente può indicare se intende avvalersi delle prestazioni di uno dei Prestatori di servizi specificando quale e scegliendo liberamente nei limiti del tetto massimo di erogazione. La suddetta richiesta deve essere corredata dalla proposta di Assistenza Domiciliare del MMG/PLS, responsabile clinico dell'assistenza, indispensabile per attivare l'assistenza stessa. In mancanza di detta proposta, il percorso assistenziale non viene attivato;
• l'accesso alle cure avverrà previa valutazione solo sanitaria ovvero sociosanitaria da parte dell'UVM qualora presenti anche bisogni sociali da effettuarsi rigorosamente entro 72 ore lavorative dalla segnalazione. L'autorizzazione del DSS decorrerà dalla data della valutazione sanitaria o dell'UVM;
• il Medico Responsabile dell'Assistenza del Prestatore del Servizio partecipa alla valutazione sanitaria o sociosanitaria dell'Unità di Valutazione distrettuale, al fine di definire il Piano Assistenziale Individuale così come previsto dalla D.G.R. n. 2814 del 12/I 2/2011 (B.U.R.P. 28/12/2011);
• ogni figura professionale coinvolta nel Piano Assistenziale, svolgerà quanto di competenza secondo le indicazioni del citato Piano, garantendo al paziente tutti gli accessi programmati. Ogni operatore, nel corso di ciascun accesso a casa del paziente, compresi quelli effettuati in reperibilità riporterà nella Scheda Clinica Domiciliare gli interventi effettuati, apponendo la propria firma, l'orario e la data;
• qualora il medico palliativista del Prestatore del Servizio rilevi la necessità di modificare il Piano Assistenziale, a seguito dell'evoluzione delle condizioni cliniche ne darà comunicazione al MMG/PLS e annoterà la variazione nella Scheda Clinica Domiciliare. Se il Medico o l'Infermiere del Prestatore del Servizio dovessero rilevare durante l'assistenza, la necessità di integrare il materiale di medicazione, i farmaci, i presidi sanitari, ecc. previsti dal PAI, ne daranno comunicazione al MMG/PLS e successivamente al Distretto Socio Sanitario per la relativa convalida e tempestivo inoltro della richiesta alla Farmacia Territoriale. Tutto l'iter deve essere espletato entro e non oltre 3 (tre) giorni lavorativi;
• il Distretto, assicurerà attraverso le strutture Aziendali tutto il supporto necessario per la fornitura di farmaci, di presidi sanitari, di ausili sanitari assistenziali, di diagnostica clinica strumentale e di laboratorio ed ove possibile l'associazione verrà ospitata presso lo stesso Distretto ai fini di un collegamento fattivo e realistico alla presa in cura dei pazienti. I predetti materiali saranno quelli che la vigente normativa prevede a carico delle AA.SS.LL per l'assistenza farmaceutica e protesica;
• la fornitura dei farmaci e del materiale richiesto avverrà da parte della Farmacia Territoriale entro 3 (tre) giorni lavorativi dall'arrivo della richiesta al Distretto. Il trasporto al domicilio del paziente,

REGIONE PUGLIA
AZIENDA SANITARIA LOCALE TARANTO
Viale Virgilio, 31 – 74121 TA
P.I./C.F.020206690731

dei farmaci o altro materiale, avverrà a cura del Prestatore del Servizio nelle forme previste dalle normative vigenti.
• la dimissione del paziente, potrà avvenire su richiesta dello stesso, per conclusione del PAI o per decesso o per proposta motivata da parte dell'equipe curante di cui è parte fondamentale il MMG/PLS;
• al termine dell'assistenza, la Scheda Clinica Domiciliare sarà consegnata al Distretto per l'archiviazione. Il D.S.S. all'atto della consegna, su formale richiesta del Prestatore del Servizio provvederà a fornire la copia della scheda clinica ad uso dello stesso Prestatore del Servizio, secondo le norme vigenti relative al rispetto della privacy;
• tutte le fasi dell'intervento, dalla presa in carico alle dimissioni (decesso o passaggio ad altro setting assistenziale), dovranno essere comunicate via mail al D.S.S. di competenza e all'Unità Operativa Cure palliative per il monitoraggio costante della Rete;
• i Prestatori di servizi concorderanno con l'U.O. Cure Palliative uno schema condiviso per il monitoraggio della qualità erogata e percepita. In tale schema, inoltre, saranno presenti gli item utilizzati per il monitoraggio nazionale della Rete.

Percorso amministrativo:

• ai fini del pagamento del corrispettivo di cui all'art.15 della Convenzione, il Prestatore del Servizio, emetterà, con cadenza mensile, la fattura elettronica che sarà trasmessa in originale insieme ai dati del Prestatore all'Area Economico Finanziaria per la registrazione e in copia alla Direzione del Distretto Socio Sanitario. Le fatture predette, saranno distinte per singolo Distretto Socio Sanitario e saranno riferite a tutti i pazienti per i quali è stata autorizzata l'assistenza corredate di dettagliato elenco nominativo.
• ogni Distretto Socio Sanitario, curerà la verifica dei processi e l'autorizzazione alle liquidazioni, da inviare all'Area Socio Sanitaria, la quale provvederà materialmente alla liquidazione degli importi entro 45 giorni dalla data di ricezione della fattura.

ARTICOLO 15 - Corrispettivi e condizioni migliorative.

1. Il corrispettivo contrattuale dovuto al Prestatore del Servizio dall' Amministrazione contraente per ogni singolo paziente assistito è di € 1.200,00 (milleduecento/00), forfettario ed onnicomprensivo, per tutta la durata della Convenzione. Qualora il tetto di spesa, relativo alla presa in carico dei pazienti, ecceda il tetto massimo di spesa annuo prestabilito che, per le cure oncologiche, sarà di Euro 250.000,00 (duecentocinquantamila/00), il Prestatore garantirà con oneri a proprio carico il servizio delle cure domiciliari secondo gli standards stabiliti nella convenzione, facendo ricorso, quindi, alle risorse proprie. Rimane vincolante, ai fini dell'erogazione della retta, che siano stati effettuati **almeno un accesso del medico palliativista e un accesso dell'infermiere**. La presa in carico dei pazienti, la cui assistenza non trova copertura nel budget stabilito, dovrà essere assicurato alle medesime condizioni caratterizzanti l'assistenza coperta dal budget.
2. il corrispettivo contrattuale di cui al punto 1 è da intendersi onnicomprensivo oltre che fisso ed invariabile per tutta la durata della Convenzione, ivi incluso quindi anche eventuali periodi di proroga;
3. il corrispettivo di cui al punto 1 si riferisce al servizio prestato a perfetta regola d'arte e nel pieno adempimento delle modalità e delle prescrizioni previste dalla Convenzione, e gli stessi sono dovuti unicamente al Prestatore del Servizio e pertanto, qualsiasi terzo non potrà vantare alcun diritto nei confronti dell'Amministrazione contraente;

REGIONE PUGLIA
AZIENDA SANITARIA LOCALE TARANTO
Viale Virgilio, 31 – 74121 TA
P.I./C.F.020206690731

4. il Prestatore del Servizio, nell'ambito del limite invalicabile di spesa di cui al punto 1, si impegna a soddisfare, con la stessa completezza e qualità, ulteriori necessità assistenziali nei limiti delle proprie capacità operative oltre il limite programmato;
5. il corrispettivo contrattuale dovuto è da intendersi a copertura del periodo assistenziale che inizia dal momento della presa in carico e termina con la dimissione del paziente ovvero per la durata di mesi 12 (dodici) o 365 giorni, detto periodo non coincide con la conclusione dell'anno solare.

ARTICOLO 16 - Fatturazione e pagamenti.

1. L'Amministrazione contraente potrà, a mezzo dei soggetti che riterrà più opportuno individuare e comunicati al Prestatore del Servizio, effettuare opportuni controlli al fine di verificare la congruità delle fatture emesse alle prestazioni rese. A tal proposito l'Area Socio Sanitaria inoltrerà le fatture ai Distretti Socio Sanitari interessati, i quali, ognuno per le proprie prese in carico di competenza, dovranno verificare e restituire il nulla osta alla liquidazione all'Area Socio Sanitaria che provvederà alla liquidazione stessa.
2. in particolare, la fatturazione di cui al punto 1 del precedente articolo, dovrà essere effettuata ripartita per competenza territoriale dei singoli Distretti e sulla base del numero dei pazienti assistiti in ciascun mese;
3. ciascuna fattura emessa dal Prestatore del Servizio relativa al mese in cui sono state effettuate le prestazioni dovrà contenere il riferimento alla presente Convenzione, e dovrà essere intestata all'Amministrazione contraente e inoltrata all' Area Gestione Risorse Finanziarie e in copia alla Direzione del Distretto Socio Sanitario di competenza unitamente alla modulistica riguardante i pazienti trattati. Ogni Distretto, previa verifica, autorizzerà il pagamento delle stesse inviando le fatture autorizzate all'Area Socio sanitaria che provvederà al pagamento;
4. l'importo delle fatture emesse dal Prestatore del Servizio, verrà corrisposto secondo la normativa vigente in materia e, comunque, entro 45 (quarantacinque) giorni dalla data di ricevimento della fattura;
5. il Prestatore del Servizio, sotto la propria esclusiva responsabilità, renderà tempestivamente note le variazioni che si dovessero verificare circa le modalità di accredito di cui sopra; in difetto di tale comunicazione, anche se le variazioni venissero pubblicate nei modi di legge, il Prestatore del Servizio non potrà sollevare eccezioni in ordine a eventuali ritardi nei pagamenti, né in ordine a pagamenti già effettuati. Il pagamento del corrispettivo stabilito è effettuato su base mensile;
6. resta tuttavia espressamente inteso che in nessun caso, ivi compreso il caso di ritardo nei pagamenti dei corrispettivi dovuti, il Prestatore del Servizio potrà sospendere l'erogazione dei servizi e, comunque, delle attività previste nella presente Convenzione, a pena di risoluzione.

ARTICOLO 17 – Penali.

1. L'Amministrazione contraente ha la facoltà di applicare le penali di seguito riportate nell'ipotesi in cui venisse verificata la non conformità delle prestazioni oggetto della Convenzione:
accertata la violazione degli standard normativi sulla esecuzione delle prestazioni erogate e riportate al precedente art.13 da un minimo di € 250,00 (duecentocinquanta) ad un massimo di € 2.000,00 (duemila) secondo la gravità della inadempienza contestata;
2. le penali saranno applicabili per ciascun inadempimento previo il rispetto della procedura di seguito rappresentata:

REGIONE PUGLIA
AZIENDA SANITARIA LOCALE TARANTO
Viale Virgilio, 31 – 74121 TA
P.I./C.F.020206690731

- accertamento della violazione in contraddittorio tra le parti alla presenza di un responsabile dell'Amministrazione contraente ed uno del Prestatore del Servizio e qualora ritenuto necessario da due testimoni presenti all' atto dell'accertamento;
- formazione di un verbale sottoscritto dalle parti che rilevi l'inadempimento;
- contestazione in forma scritta dell'Amministrazione contraente al Prestatore del Servizio contenente la contestazione dell'inadempimento;
- risposta del Prestatore del Servizio da far pervenire nei 15(quindici) giorni successivi alla ricezione della contestazione contenente istanza motivata di disapplicazione totale o parziale della penale. Qualora alle contestazioni avanzate dall'Amministrazione contraente non vi sia stata risposta o la stessa non sia giunta nel termine indicato, saranno applicate al Prestatore del Servizio le penali senza ulteriori adempimenti;
- pronuncia dell'Amministrazione sull'istanza di disapplicazione della penale entro 30 (trenta) giorni dalla data di ricevimento. L'Amministrazione sarà tenuta a disapplicare totalmente o parzialmente la penale qualora ricorra una delle circostanze di seguito indicate:

a) l'inadempimento nell'esecuzione della Convenzione sia determinato da circostanze obiettive in nessun modo imputabili al Prestatore del Servizio;

b) la misura della penale sia manifestatamente sproporzionata rispetto all'interesse dell'Amministrazione ed al corretto adempimento contrattuale;

3. l'Amministrazione contraente potrà compensare i crediti derivanti dall'applicazione delle penali di cui al presente articolo con quanto dovuto al Prestatore del Servizio a qualsiasi titolo, anche per i corrispettivi dovuti, ovvero, in difetto, rivalersi su eventuali cauzioni o garanzie rilasciate dal Prestatore del Servizio;
4. la richiesta e/o il pagamento delle penali di cui al presente articolo, non esonera in nessun caso il Prestatore del Servizio dall'adempimento dell'obbligazione per la quale si è reso inadempiente e che ha fatto sorgere l'obbligo di pagamento della medesima penale;
5. il Prestatore del Servizio prende atto che l'applicazione delle penali previste dal presente articolo, non preclude il diritto da parte dell'Amministrazione contraente di richiedere il risarcimento degli eventuali maggiori danni.

ARTICOLO 18 – Riservatezza.

1. Il Titolare del trattamento dei dati ASL TA individua formalmente il Prestatore del Servizio, quale Responsabile esterno del trattamento che ai sensi del Regolamento (RGDP) n.679/2016 dovrà fornire idonea garanzia del pieno rispetto delle vigenti disposizioni in materia di trattamento, ivi compreso il profilo relativo alla sicurezza;
2. il Prestatore del Servizio dovrà, nel rispetto delle previsioni di cui al predetto Regolamento:

- designare per iscritto, quali "incaricati del trattamento", tutti i propri dipendenti e collaboratori che effettuino le operazioni di trattamento nell'ambito del servizio oggetto del presente atto convenzionale ed informarli dei rischi connessi al trattamento dei dati personali, delle misure disponibili per eventuali eventi dannosi e, più in generale, delle conseguenze civili e penali connesse al mancato rispetto degli obblighi previsti in materia di riservatezza;
- individuare, per ognuno degli incaricati suddetti, l'ambito del trattamento consentito e verificare quindi che i dati personali siano trattati secondo le modalità di cui al Regolamento;

REGIONE PUGLIA
AZIENDA SANITARIA LOCALE TARANTO
Viale Virgilio, 31 – 74121 TA
P.I./C.F.020206690731

• adottare tutte le misure minime di sicurezza idonee a ridurre al minimo i rischi di distruzione o perdita, anche accidentale, dei dati personali oggetto del trattamento, di accesso non autorizzato o di trattamento non consentito;
• consentire al Titolare del trattamento, la vigilanza ed il controllo sulla corretta osservanza di quanto sopra previsto e, più in generale, degli obblighi sanciti dal Legislatore in materia di tutela dei dati personali;
• restituire, alla scadenza del presente rapporto convenzionale o al verificarsi di un'ipotesi di estinzione del contratto de quo, tutti i supporti eventualmente utilizzati contenenti i dati trattati nell'ambito dell'espletamento del presente accordo;

3. in caso di inosservanza degli obblighi di riservatezza, l'Amministrazione contraente ha facoltà di dichiarare risolta di diritto la Convenzione fermo restando che il Prestatore del Servizio sarà tenuto a risarcire tutti i danni che ne dovessero derivare;
4. il Prestatore del Servizio potrà menzionare i termini essenziali della Convenzione nei casi in cui fosse condizione necessaria per la partecipazione a gare e appalti, previa comunicazione all'Amministrazione contraente delle modalità e dei contenuti di detta menzione;
5. il Prestatore del Servizio si impegna, altresì a rispettare quanto previsto dai relativi regolamenti di attuazione in materia di riservatezza e s.m.i..

ARTICOLO 19 – Risoluzione.

1. A prescindere dalle cause generali di risoluzione del contratto, l'Amministrazione contraente potrà risolvere ai sensi dell'art.1456 cod.civ., previa dichiarazione da comunicarsi al Prestatore del Servizio con raccomandata a/r, nel caso di mancato adempimento delle prestazioni contrattuali a perfetta regola d'arte, nel **r**ispetto delle norme vigenti e secondo le condizioni, le modalità, i termini e le prestazioni contenute nella Convenzione;
2. in caso di reiterati ed aggravati inadempimenti di cui al comma 1, ed in particolare in caso di reiterati ritardi ed inadempienze relative alla qualità del servizio svolto, da parte del Prestatore del Servizio, l'Amministrazione contraente ha facoltà di risolvere la Convenzione in ogni caso; l'Amministrazione contraente si riserva il diritto, senza onere alcuno per sé, di risolvere anticipatamente la Convenzione in qualunque momento, qualora disposizioni legislative regolamentari ed autorizzative non ne consentano la prosecuzione in tutto o in parte, nonché nei seguenti casi:
a) mancata copertura dei rischi durante tutta la vigenza della Convenzione;
b) violazione del divieto di cessione della Convenzione;
c) in tutti i casi di risoluzione di cui ai commi precedenti, l'Amministrazione contraente ha diritto di ritenere definitivamente la cauzione definitiva, ove prevista e ove essa non sia stata ancora restituita, e/o di applicare una penale equivalente, nonché di procedere nei confronti del Prestatore del Servizio per il risarcimento del danno. L' A.S.L. TA si riserva la facoltà di recedere dal contratto ai sensi dell'art. 22 comma 5 della L.R. 37 del 01.08.2014, previa formale comunicazione all'appaltatore con preavviso non interiore a quindici giorni e fermo restando il pagamento delle prestazioni già eseguite, nel caso in cui all'esito di apposita istruttoria tecnica, risulti conveniente far luogo all'acquisizione della parte residua del servizio aderendo alle convenzioni o agli accordi quadro stipulati dal soggetto aggregatore individuato dall'art. 20 della medesima legge, qualora il fornitore non acconsenta alla richiesta di rinegoziazione.

REGIONE PUGLIA
AZIENDA SANITARIA LOCALE TARANTO
Viale Virgilio, 31 – 74121 TA
P.I./C.F.020206690731

ARTICOLO 20 – Recesso.

L'Amministrazione contraente ha diritto di recedere unilateralmente dalla Convenzione, in qualsiasi momento con preavviso di almeno 60 (sessanta) giorni solari, da comunicarsi al Prestatore del Servizio con lettera raccomandata a/r, esclusivamente nel caso di giusta causa.
Le parti convengono che per giusta causa si intende, a titolo meramente esemplificativo e non esaustivo:

a) qualora sia stato depositato contro il Prestatore del Servizio un ricorso ai sensi della legge fallimentare o di altra legge applicabile in materia di procedure concorsuali che proponga lo scioglimento, la liquidazione, la composizione amichevole, la ristrutturazione dell'indebitamento o il concordato con i creditori, ovvero nel caso in cui venga designato un liquidatore, curatore, custode o soggetto avente simili funzioni, il quale entri in possesso dei beni o venga incaricato della gestione degli affari del Prestatore del Servizio;
b) qualora il Prestatore del Servizio perda i requisiti minimi richiesti per l'affidamento del servizio;
c) qualora taluno dei componenti, l'organo di amministrazione o l'amministratore delegato o il Direttore Generale o responsabile tecnico del Prestatore del Servizio siano condannati, con sentenza passata in giudicato, per delitti contro la Pubblica Amministrazione, l'ordine pubblico, la fede pubblica o il patrimonio ovvero siano assoggettati alle misure previste dalla normativa antimafia;
d) qualora vengano meno le disposizioni contenute nella Legge 6 novembre 2012 n.190 e nel D.lgs 14 marzo 2013 n.33 e s.m.i.
e) ogni altra fattispecie che faccia venir meno il rapporto di fiducia sottostante alla presente Convenzione;
Dalla data di efficacia del recesso il Prestatore del Servizio dovrà cessare tutte le prestazioni contrattuali, assicurando che tale cessazione non comporti danno alcuno per l'Amministrazione contraente.
In caso di recesso da parte dell'Amministrazione contraente il Prestatore del Servizio ha diritto al pagamento delle prestazioni purché correttamente eseguite ed a regola d'arte, secondo il corrispettivo e le condizioni contrattuali rinunciando espressamente, ora per allora, a qualsiasi ulteriore eventuale pretesa anche di natura risarcitoria ed a ogni ulteriore compenso o indennizzo e/o rimborso delle spese, anche in deroga a quanto previsto dall'art.1671 cod.civ.

ARTICOLO 21 - Danni, responsabilità civile e polizza assicurativa.

1. il Prestatore del Servizio assume in proprio ogni responsabilità per infortunio o danno eventualmente subiti da parte di persone, siano esse dipendenti o pazienti e/o terzi, causati nel corso dell'esecuzione della Convenzione, ovvero in dipendenza di omissioni, negligenze o altre inadempienze relative all'esecuzione delle prestazioni oggetto della Convenzione ad esso riferibili, anche se eseguite da parte di terzi;
2. il Prestatore del Servizio, inoltre, dichiara di aver stipulato una polizza assicurativa, che viene allegata quale parte integrante della presente convenzione, a copertura totale del rischio da responsabilità civile del medesimo Prestatore del Servizio in ordine allo svolgimento di tutte le

REGIONE PUGLIA
AZIENDA SANITARIA LOCALE TARANTO
Viale Virgilio, 31 – 74121 TA
P.I./C.F.020206690731

attività di cui alla Convenzione. In particolare detta polizza tiene indenne l'Amministrazione contraente, ivi compresi i propri dipendenti e collaboratori, nonché i terzi nell'esecuzione di tutte le attività di cui alla presente Convenzione.

ARTICOLO 22 - Divieto di cessione della Convenzione.

E' fatto assoluto divieto al Prestatore del Servizio di cedere, a qualsiasi titolo, la Convenzione.

ARTICOLO 23 - Responsabilità del servizio.

l. Alla data di stipula del contratto con la A.S.L. TA, il Prestatore del Servizio dovrà, inoltre, rendere noto il numero di telefono e l'indirizzo di e-mail del proprio Referente, all'Amministrazione contraente;
2. resta inteso che da parte sua, l'Amministrazione contraente nominerà un proprio Referente che dovrà essere comunicato al Prestatore del Servizio in occasione della stipula del presente atto.

ARTICOLO 24 - Foro competente.

Per tutte le questioni relative ai rapporti tra il Prestatore del Servizio e l'Amministrazione contraente, rimarrà competente il Foro di TARANTO.

ARTICOLO 25 -Trattamento dei dati, consenso al trattamento.

l. Ai sensi di quanto previsto dal Regolamento UE (General Data Protection Regulation) n.679/2016 in tema di trattamento di dati personali, le parti dichiarano di essersi preventivamente e reciprocamente informate prima della sottoscrizione della presente Convenzione circa le modalità e le finalità del trattamento di dati personali che verranno effettuati per l'esecuzione della Convenzione;
2. ai fini della suddetta normativa le parti dichiarano che i dati personali forniti con il presente atto sono esatti e corrispondono al vero esonerandosi reciprocamente da qualsivoglia responsabilità per errori materiali di compilazione ovvero per errori derivanti da una inesatta imputazione dei dati stessi negli archivi elettronici e cartacei;
3. l'Amministrazione contraente esegue il trattamento dei dati necessari alla esecuzione della Convenzione, in ottemperanza ad obblighi di legge, ed in particolare per le finalità legate al monitoraggio delle attività oggetto della presente Convenzione;
4. i trattamenti dei dati saranno improntati ai principi di correttezza, liceità e trasparenza, nel rispetto delle misure di sicurezza;
5. con la sottoscrizione della Convenzione, le parti dichiarano di essersi reciprocamente comunicate oralmente tulle le informazioni previste dalla medesima normativa, ivi comprese quelle relative ai nominativi del responsabile e del titolare del trattamento e le modalità di esercizio dei diritti dell'interessato previste dal Regolamento 679/2016, nomina che sarà formalizzata contestualmente alla stipula del Contratto.

ARTICOLO 26 - Oneri fiscali e spese contrattuali.

1. Sono a carico del Prestatore del Servizio tutti gli eventuali oneri anche tributari e le spese contrattuali relative al presente atto ivi incluse, a titolo esemplificativo e non esaustivo, quelli

REGIONE PUGLIA
AZIENDA SANITARIA LOCALE TARANTO
Viale Virgilio, 31 – 74121 TA
P.I./C.F.020206690731

notarili, bolli, carte bollate, tasse di registrazione, ecc… ad eccezione di quelli che fanno carico all' Amministrazione contraente per legge;

ARTICOLO 27 - Clausola finale.

Il presente atto costituisce la manifestazione integrale della volontà negoziale delle parti che hanno altresì preso piena conoscenza di tutte le relative clausole, avendone negoziato il contenuto, che dichiarano quindi di approvare specificatamente singolarmente nonché nel loro insieme e, comunque, qualunque modifica al presente atto non potrà aver luogo e non potrà essere provata che mediante atto scritto, inoltre l'eventuale invalidità o l'inefficacia di una delle clausole della Convenzione non comporta l'invalidità o l'inefficacia dei medesimi atti nel loro complesso. Qualsiasi omissione o ritardo nella richiesta di adempimento della Convenzione da parte dell'Amministrazione contraente non costituisce in nessun caso rinuncia al diritto spettante che la medesima Amministrazione si riserva, comunque, di far valere nei limiti della prescrizione.
Con il presente atto si intendono regolati tutti i termini generali del rapporto tra le parti; in conseguenza esso non verrà sostituito o superato dagli eventuali accordi operativi attuativi o integrativi, e sopravviverà ai detti accordi continuando con essi a regolare la materia tra le parti. In caso di contrasti, le previsioni del presente atto prevarranno su quelle degli atti di sua esecuzione, salvo diversa espressa volontà derogativa delle parti manifestata per iscritto.

Il sottoscritto _____ quale procuratore e legale rappresentante del Prestatore del Servizio, dichiara di aver particolareggiata e perfetta conoscenza di tutte le clausole contrattuali e dei documenti ed atti ivi richiamati ai sensi e per gli effetti di cui agli artt. 1341 e 1342 del c.c., dichara, altresì, di accettare tutte le condizioni e patti ivi contenuti e di aver particolarmente considerato quanto stabilito e convenuto con le relative clausole, inoltre dichiara di approvare specificatamente le clausole e condizioni di seguito elencate:
Art. 3 Norme regolatrici e disciplina applicabile, **Art. 4** Oggetto, **Art. 5** Destinatario del Servizio, **Art. 8** Durata, proroga ed opzioni, **Art. 9** Condizioni per l'erogazione del Servizio e limitazioni di responsabilità, **Art. 10** Obbligazioni specifiche del Prestatore del Servizio **Art. 18** Riservatezza, **Art. 19** Risoluzione, **Art. 20** Recesso, **Art. 22** Divieto di cessione della Convenzione, **Art. 23** Responsabilità del Servizio, **Art. 24** Foro competente, **Art. 25** Trattamento dei dati, consenso al trattamento, **Art. 26** Oneri fiscali e spese contrattuali, **Art. 27** Clausola finale.

TARANTO, lì_____

Per l'Associazione

_____

IL DIRETTORE GENERALE
Avv. Stefano ROSSI

_____

ASL TA

AVVISO PUBBLICO DI MANIFESTAZIONE D'INTERESSE PER L'AFFIDAMENTO DEL SERVIZIO DI ASSISTENZA DOMICILIARE SPECIALISTICA A FAVORE DI PAZIENTI ONCOLOGICI IN FASE TERMINALE AVANZATA RESIDENTI NEL TERRITORIO DELLA ASL TA.

AREA SOCIO SANITARIA
Direttore: Dott. Vito Giovannetti
Viale Virgilio n.31 – 74121 Taranto
tel. 099 7786151 – 099 7786168 – 099 7786551 – 099 7786010
e-mail: areasociosanitaria@asl.taranto.it
areasociosanitaria.asl.taranto@pec.rupar.puglia.it

AVVISO PUBBLICO DI MANIFESTAZIONE D'INTERESSE PER L'AFFIDAMENTO DEL SERVIZIO DI ASSISTENZA DOMICILIARE SPECIALISTICA A FAVORE DI PAZIENTI ONCOLOGICI IN FASE TERMINALE AVANZATA RESIDENTI NEL TERRITORIO DELLA ASL TA.

PREMESSO CHE

Il problema dell'assistenza rivolta ai malati terminali è particolarmente sentito dalla popolazione ed implica aspetti etici, sociali e psicologici, temperati solo in parte da una appropriata assistenza domiciliare le cosiddette "cure palliative" il cui obiettivo principale è accompagnare la persona e la sua famiglia in questa fase della vita, nel pieno rispetto della dignità, mediante il controllo del dolore e del disagio fisico e psichico.
Le prestazioni offerte dall'assistenza domiciliare si caratterizzano per limitata tecnologia ma elevata intensità assistenziale, che richiede un intenso e approfondito lavoro di équipe, che vede coinvolti medici, infermieri, operatori sociosanitari, assistenti sociali, psicologi, assistenti spirituali e volontari.
Le "Cure palliative" offrono un sistema di supporto per aiutare il paziente a vivere più attivamente possibile sino al decesso, aiutano la famiglia dell'ammalato a convivere con la malattia e poi con il lutto" (OMS).
I LEA rappresentano per il malato terminale, oncologico e non, un diritto irrinunciabile, riducono l'ospedalizzazione ed implementano le forme di assistenza domiciliare.

ASL Taranto
PugliaSalute

AREA SOCIO SANITARIA
Direttore: Dott. Vito Giovannetti
Viale Virgilio n.31 – 74121 Taranto
tel. 099 7786151 – 099 7786168 – 099 7786551 – 099 7786010
e-mail: areasociosanitaria@asl.taranto.it
areasociosanitaria.asl.taranto@pec.rupar.puglia.it

CONSIDERATO CHE

- con D.G.R. n. 1582 del 28.10.2004, tra i progetti di Piano, finanziati dal Ministero della Salute, è stato approvato quello relativo all'Assistenza domiciliare in favore di pazienti oncologici in fase avanzata ed avanzatissima;
- le Linee Guida regionali per lo sviluppo della rete per le cure palliative in Puglia sono state emanate con DGR n.917 del 6/5/2015 (pubblicate in BURP n.79 del 9/6/15) in attuazione dell'intesa Stato-Regioni (rep. 152/2012) in ottemperanza del Piano della Salute della Regione Puglia annualità 2008/2010 e in forza della L. 38/2010 che ha istituito le prime disposizioni finalizzate a garantire l'accesso alle cure palliative e alle terapie del dolore;
- a seguito dell'atto di Intesa Stato-Regioni del 10/07/2014 Nuovo Patto per la Salute in cui si sono definiti i nuovi LEA resi definitivi con l'emanazione del DPCM del 12/01/2017 che sostituisce integralmente il precedente del 2001;

è volontà di codesta ASL di Taranto procedere all'espletamento di una manifestazione di interesse per: *L'AFFIDAMENTO DEL SERVIZIO DI ASSISTENZA DOMICILIARE SPECIALISTICA A FAVORE DI PAZIENTI ONCOLOGICI IN FASE TERMINALE AVANZATA RESIDENTI NEL TERRITORIO DELLA ASL TA*.

REQUISITI SOGGETTIVI

Possono presentare istanza di convenzionamento, le Associazioni di Volontariato già operanti sul territorio regionale e/o nazionale nel campo specifico dell'assistenza domiciliare per pazienti oncologici in fase avanzata e avanzatissima, iscritti nel Registro Unico Nazionale del Terzo Settore (RUNTS) o nel Registro Regionale delle Associazioni di Volontariato di cui alla Legge n. 266/1991 ed all'art. 11 del D.Lgs. n. 460/1997 e s.m.i., da almeno sei mesi e che dimostrino attitudine e capacità operativa.

CRITERI DI ASSEGNAZIONE PUNTEGGIO

Ai fini dell'assegnazione saranno valutati i tempi di impegno assistenziale che ogni figura professionale dedicherà al paziente abbisognevole di cure palliative.
Si precisa che, ad ogni periodo di tempo aggiuntivo di assistenza, con un incremento minimo di 15 minuti rispetto a quello previsto dalla tabella 1 di seguito riportata, si assegnerà il seguente punteggio premiante:

ASL Taranto
PugliaSalute

AREA SOCIO SANITARIA
Direttore: Dott. Vito Giovannetti
Viale Virgilio n.31 – 74121 Taranto
tel. 099 7786151 – 099 7786168 – 099 7786551 – 099 7786010
e-mail: areasociosanitaria@asl.taranto.it
areasociosanitaria.asl.taranto@pec.rupar.puglia.it

- + 1ora (60 minuti) = + 1 punto
- + ½ ora (30 minuti) = + 0,50 punti
- +1/4 ora (15 minuti) = + 0,25 punti

La somma totale costituirà il punteggio finale valido ai fini dell'assegnazione.

REQUISITI MINIMI ORGANIZZATICI STANDARD PER CURE ONCOLOGICHE

Profili di cura	**Natura del bisogno**	**Intensità (CIA=GEA/GDC)**	**Durata media**	**Complessità** Mix delle figure professionali/impegno assistenziale. Figure professionali previste in funzione al PAI e tempo medio in minuti per accesso domiciliare.	**Operatività del servizio**
Cure palliative per malati terminali	Clinico Funzionale Sociale	Superiore a 0,60	60 giorni	Infermiere (60 minuti)	7 giorni su 7
				Professionisti della riabilitazione (60 minuti)	10 ore die dal Lunedì al Venerdì
				Dietista (60 minuti)	6 ore die Sabato e Domenica
				Psicologo (60 minuti)	Pronta disponibilità medica 24 ore
				Medico e/o Medico specialista (60 minuti)	
				Operatore Socio Sanitario (OSS) (60-90 minuti)	

CIA= Coefficiente Intensità assistenziale
GDC= Giornate di Cura (durata PAI)
GEA= Giornata Effettiva Assistenza
PAI= Programma Assistenziale Individuale

ASL Taranto
PugliaSalute

AREA SOCIO SANITARIA
Direttore: Dott. Vito Giovannetti
Viale Virgilio n.31 – 74121 Taranto
tel. 099 7786151 – 099 7786168 – 099 7786551 – 099 7786010
e-mail: areasociosanitaria@asl.taranto.it
areasociosanitaria.asl.taranto@pec.rupar.puglia.it

AMBITO TERRITORIALE

Il presente servizio dovrà essere espletato su tutto il territorio dell'ASL TA comprendente i seguenti DD.SS.SS:

DISTRETTO n.1 – GINOSA
DISTRETTO n.2 – MASSAFRA
DISTRETTO UNICO – TARANTO
DISTRETTO n.5 – MARTINA FRANCA
DISTRETTO n.6 – GROTTAGLIE
DISTRETTO n.7 – MANDURIA

DESTINATARI

Destinatari delle attività oggetto del servizio sono i pazienti terminali oncologici in fase avanzata e avanzatissima - **"indice di Karnofsky < 50"**, non più soggetti a terapie volte alla guarigione e residenti nei Comuni della A.S.L. TA.
Per definire un malato terminale è necessario che siano soddisfatti contemporaneamente i seguenti tre criteri:
• **Terapeutico:** assenze, esaurimento o inopportunità di trattamenti specifici volti alla guarigione o al rallentamento della malattia.
• **Sintomatico:** presenza di sintomi invalidanti con una riduzione del performances-status inferiore a 50, secondo la scala di Karnofsky.
• **Temporale:** previsione di sopravvivenza inferiore a 3 mesi.

PROCEDURA DI AMMISSIONE

È necessario adottare la seguente procedura di ammissione al trattamento domiciliare:

1) la proposta di inserimento in assistenza domiciliare oncologica deve essere formulata dal Medico di Medicina Generale al Distretto di residenza dell'assistito. L'istanza dovrà essere corredata da una scheda riportante gli elementi necessari alla valutazione di eleggibilità, nonché dalla scheda SVAMA (parte medica).
2) Il Distretto, entro le 48 ore successive, valutata la sussistenza dei criteri di eleggibilità, rilascia l'autorizzazione con il Piano di Assistenza individualizzato (PAI) concordato con il Medico di Medicina Generale o Pediatra di Libera Scelta e il Medico incaricato dal prestatore di servizio individuato dall'Assistito.

ASL Taranto
PugliaSalute

AREA SOCIO SANITARIA
Direttore: Dott. Vito Giovannetti
Viale Virgilio n.31 – 74121 Taranto
tel. 099 7786151 – 099 7786168 – 099 7786551 – 099 7786010
e-mail: areasociosanitaria@asl.taranto.it
areasociosanitaria.asl.taranto@pec.rupar.puglia.it

3) Il prestatore del servizio provvederà ad attivare le procedure di inizio trattamento dandone relativa comunicazione al Distretto e al MMG/PLS dell'Assistito.
4) Su proposta del servizio farmaceutico, la ASL predispone un elenco di materiali di consumo che potranno essere forniti durante l'assistenza, escluso i mezzi di protezione individuali che restano a carico del prestatore del servizio.
5) Il prestatore d'opera è tenuto ad aggiornare un diario clinico degli interventi resi, in conformità al PAI concordato, che dovrà essere consegnato al Distretto al termine della conclusione del caso.

CORRISPETTIVO

Il corrispettivo contrattuale dovuto al prestatore di servizi, stimato in maniera equivalente al 50% delle spese sostenute in media, per ogni singolo paziente preso in carico, è di € 1.200,00 (euro milleduecento/00) per tutta la durata dell'appalto, onnicomprensivo, fisso ed invariabile.
I rapporti tra il Prestatore di Servizi e la ASL TA saranno regolati da apposite convenzioni redatte dall'Area Socio Sanitaria.
Si precisa che, il prestatore di servizi dovrà garantire la presa in carico dei pazienti anche oltre la capienza del tetto massimo di spesa erogabile previsto in euro 750.000,00(settecentocinquantamila/00), secondo gli standards stabiliti nella convenzione, facendo ricorso anche alle risorse di cui beneficia la propria organizzazione con le meritorie derivanti da pubbliche manifestazioni e donazioni escludendo qualsivoglia onere a carico dell'Asl. Per tutti i pazienti fuori budget rimane vincolante che siano presi in carico alla stregua degli altri pazienti ovvero sarà assicurata loro la stessa assistenza a proprie spese.

MODALITA' DI PRESENTAZIONE DELLE ISTANZE

L'istanza e la relativa documentazione a supporto devono essere inseriti in plico chiuso dove, oltre all'indicazione del mittente, dovrà essere riportata la seguente dicitura:

NON APRIRE: *"AVVISO PUBBLICO DI MANIFESTAZIONE D'INTERESSE PER L'AFFIDAMENTO DEL SERVIZIO DI ASSISTENZA DOMICILIARE SPECIALISTICA A FAVORE DI PAZIENTI ONCOLOGICI IN FASE TERMINALE AVANZATA RESIDENTI NEL TERRITORIO DELLA ASL TA"*

Dovrà essere indirizzata all'Azienda Sanitaria Locale TA, Area Socio Sanitaria – Viale Virgilio, n. 31 – 74121 TARANTO.
Le istanze potranno essere spedite anche a mezzo di raccomandata con avviso di ricevimento (A/R) e dovranno pervenire entro il termine ultimo di scadenza

ASL Taranto
PugliaSalute

AREA SOCIO SANITARIA
Direttore: Dott. Vito Giovannetti
Viale Virgilio n.31 – 74121 Taranto
tel. 099 7786151 – 099 7786168 – 099 7786551 – 099 7786010
e-mail: areasociosanitaria@asl.taranto.it
areasociosanitaria.asl.taranto@pec.rupar.puglia.it

indipendentemente dal timbro di spedizione, ovvero consegnate a mano presso l'Ufficio del Protocollo della ASL TA sito in viale Virgilio, n. 31 - 74121 TARANTO.
Il termine ultimo per la ricezione delle istanze è fissato in 30 (trenta) giorni da quello della pubblicazione del presente avviso sul Bollettino Ufficiale della Regione Puglia.
L'ASL non terrà conto delle istanze pervenute oltre il termine di presentazione di cui sopra.
Gli interessati all'Avviso Pubblico, in possesso dei requisiti, che intendo partecipare alla manifestazione di interesse, devono presentare la documentazione sottoelencata:

1. *ISTANZA DI MANIFESTAZIONE DI INTERESSE SECONDO IL MODELLO ALLEGATO (Allegato 1/a) DEBITAMENTE SOTTOSCRITTA DAL LEGALE RAPPRESENTANTE;*
2. *ISCRIZIONE AL REGISTRO UNICO (RUNTS) O REGIONALE DELLE ASSOCIAZIONI;*
3. *DURC;*
4. *STATUTO DELL'ASSOCIAZIONE;*
5. *ELENCO DEI VOLONTARI CON RISPETTIVA QUALIFICA;*
6. *CURRICULA OPERATORI;*
7. *CODICE ETICO DELL'ASSOCIAZIONE;*
8. *COPIA DI UN DOCUMENTO D'IDENTITA' DEL/I SOTTOSCRITTORE/I;*
9. *COPIA COPERTURA ASSICURATIVA DEI VOLONTARI.*

TUTELA DELLA PRIVACY

Il trattamento dei dati personali raccolti in relazione alla realizzazione del presente intervento avverrà nel rispetto di quanto disposto dal RGDP (Regolamento Europeo) n.679/2016.
Ai sensi e per gli effetti del Regolamento sopra citato, il trattamento dei dati personali dei soggetti coinvolti è finalizzato unicamente all'espletamento delle attività di cui al presente Avviso Pubblico.
Si applicano, inoltre, le disposizioni di cui al Regolamento 679/2016, che vietano qualsiasi divulgazione illecita e ogni accesso non autorizzato alle informazioni acquisite, precisandone i limiti e le modalità di utilizzo.

ASL Taranto
PugliaSalute

AREA SOCIO SANITARIA
Direttore: Dott. Vito Giovannetti
Viale Virgilio n.31 – 74121 Taranto
tel. 099 7786151 – 099 7786168 – 099 7786551 – 099 7786010
e-mail: areasociosanitaria@asl.taranto.it
areasociosanitaria.asl.taranto@pec.rupar.puglia.it

RESPONSABILE DEL PROCEDIMENTO

Il Responsabile Unico del Procedimento, ai sensi e per gli effetti di cui alla L. 241/90 e successive modificazioni e integrazioni, è il Dott. Vito Giovannetti, Direttore della Struttura Complessa Socio Sanitaria della ASL TA.
L'indirizzo di posta elettronica di riferimento è:
areasociosanitaria@asl.taranto.it

Il presente avviso, finalizzato all'acquisizione di manifestazioni di interesse, non costituisce proposta contrattuale e non vincola in alcun modo la ASL TA che sarà libera di seguire anche altre procedure.

La ASL TA si riserva di interrompere in qualsiasi momento, per ragioni di sua esclusiva competenza, il procedimento avviato, senza che i soggetti richiedenti possano vantare alcuna pretesa.

IL DIRETTORE GENERALE
Avv. Stefano Rossi

ASL Taranto
PugliaSalute

AREA SOCIO SANITARIA
Direttore: Dott. Vito Giovannetti
Viale Virgilio n.31 – 74121 Taranto
tel. 099 7786151 – 099 7786168 – 099 7786551 – 099 7786010
e-mail: areasociosanitaria@asl.taranto.it
areasociosanitaria.asl.taranto@pec.rupar.puglia.it

Allegato 1/A

AL DIRETTORE
AREA SOCIO SANITARIA
Azienda Sanitaria Locale di TARANTO
Viale Virgilio, 31
74121 – TARANTO

OGGETTO: AVVISO PUBBLICO DI MANIFESTAZIONE DI INTERESSE PER L'AFFIDAMENTO DEL SERVIZIO DI ASSISTENZA DOMICILIARE SPECIALISTICA A FAVORE DI PAZIENTI ONCOLOGICI IN FASE TERMINALE AVANZATA RESIDENTI NEL TERRITORIO DELLA ASL TA. **– ISTANZA DI PARTECIPAZIONE.**

Il sottoscritto _____ nato il _____ residente a _____ alla via _____ con codice fiscale _____ in qualità di **PRESIDENTE E RAPPRESENTANTE LEGALE** dell'Associazione/Fondazione _____ con sede legale in _____, alla Via _____ con codice fiscale n _____ e con partita IVA n _____ con la presente:

DICHIARA

che intende partecipare all'avviso pubblico in oggetto:

Il sottoscritto, ai sensi degli articoli 46 e 47 del D.P.R. 28 dicembre 2000, n. 445 e s.m.i. consapevole delle sanzioni penali previste dall'articolo 76 del medesimo D.P.R. 445/2000 e s.m.i., per le ipotesi di falsità in atti e dichiarazioni mendaci ivi indicate,

DICHIARA ALTRESÌ

- che l'Associazione/Fondazione è così esattamente denominata: _____, ha forma giuridica di ONLUS (Decreto Legislativo 4 dicembre 1997, n. 460) ha sede legale ed operativa in

ASL Taranto
PugliaSalute

AREA SOCIO SANITARIA
Direttore: Dott. Vito Giovannetti
Viale Virgilio n.31 – 74121 Taranto
tel. 099 7786151 – 099 7786168 – 099 7786551 – 099 7786010
e-mail: areasociosanitaria@asl.taranto.it
areasociosanitaria.asl.taranto@pec.rupar.puglia.it

_____, c.a.p. _____, via _____, n°_____ , Codice Fiscale _____, Partita IVA_____;

- che gli amministratori delegati a rappresentare e impegnare legalmente l'Associazione/Fondazione sono i seguenti:
- il/la sig./sig.ra _____ nato a _____ il _____ residente in _____ alla Via _____, n°_____ C.F._____ in qualità di PRESIDENTE E RAPPRESENTANTE LEGALE della predetta Associazione/Fondazione;
- che nei confronti sia dell'Associazione/Fondazione che del legale rappresentante non sussiste alcuna delle cause di esclusione per l'affidamento di pubblici servizi con riferimento a quanto previsto dall'articolo 80 del d.lgs 50/2016 e s.m.i. e, a tal proposito, dichiara che l'Associazione/Fondazione e/o il legale rappresentante **ha/non ha** riportato le seguenti condanne penali (incluse quelle per le quali ha beneficiato della non menzione).

(N.B. il dichiarante non è tenuto ad indicare nella dichiarazione le condanne per reati depenalizzati ovvero dichiarati estinti dopo la condanna stessa, né le condanne revocate, né quelle per le quali è intervenuta la riabilitazione)

- di aver preso esatta cognizione della natura della convenzione e di tutte le circostanze generali e particolari che possono influire sulla sua esecuzione e di accettare , senza condizione o riserva alcuna, tutte le norme e le disposizioni contenute nel bando di selezione e in tutte le norme della convenzione

-che l'Associazione/Fondazione è in regola con il versamento dei contributi INPS e INAIL, di competenza per i lavoratori impiegati e che le posizioni previdenziali ed assicurative sono le seguenti

INPS sede di _____ matricola azienda _____;

INAIL sede di _____ codice ditta _____;

ASL Taranto
PugliaSalute

AREA SOCIO SANITARIA
Direttore: Dott. Vito Giovannetti
Viale Virgilio n.31 – 74121 Taranto
tel. 099 7786151 – 099 7786168 – 099 7786551 – 099 7786010
e-mail: areasociosanitaria@asl.taranto.it
areasociosanitaria.asl.taranto@pec.rupar.puglia.it

- che l' l'Associazione/Fondazione ha n. _____ dipendenti e che il Contratto Collettivo Nazionale di Lavoro applicato è il seguente: CCNL APPLICATO = _____ (dati richiesti ai fini dell'acquisizione del DURC);

- che per la ricezione di ogni eventuale comunicazione inerente la selezione in oggetto e/o di richieste di chiarimento e/o integrazione della documentazione presentata, l'Associazione/Fondazione _____ elegge domicilio in via _____, città _____ prov._____ tel._____/_____, mail _____ pec _____;

- di essere consapevole che l'amministrazione contraente potrà utilizzare i dati contenuti nella documentazione di selezione esclusivamente nell'ambito e per i fini istituzionali propri della Pubblica Amministrazione, nonché per adempiere alle forme di pubblicità (RGDP 679/2016);

- di possedere, unitamente ai propri soci, associati e dipendenti, i requisiti morali e professionali per l'esecuzione dell'affidamento pubblico;

- di essere consapevole che, qualora fosse accertata la non veridicità del contenuto della presente dichiarazione, questa Associazione/Fondazione verrà esclusa dalla procedura ad evidenza pubblica per la quale è rilasciata, o, se risultasse affidataria, decadrà dall'affidamento medesimo che verrà annullato e/o revocato; inoltre, qualora la non veridicità del contenuto della presente dichiarazione fosse accertata dopo la stipula della convenzione, questa potrà essere risolta di diritto dall'Asl, ai sensi dell'art. 1456 c.c.

- di assumere gli obblighi di tracciabilità dei flussi finanziari di cui alla Legge 13 agosto 2010, n. 136 e successive modifiche e di essere consapevole che il mancato rispetto di detti obblighi comporterà la risoluzione del contratto da parte della stazione Appaltante.

ASL Taranto
PugliaSalute

AREA SOCIO SANITARIA
Direttore: Dott. Vito Giovannetti
Viale Virgilio n.31 – 74121 Taranto
tel. 099 7786151 – 099 7786168 – 099 7786551 – 099 7786010
e-mail: areasociosanitaria@asl.taranto.it
areasociosanitaria.asl.taranto@pec.rupar.puglia.it

Dichiara, altresì, quanto segue:

- che la data di costituzione dell'Associazione/Fondazione: costituita il _____, con atto per notaio _____ (registrato presso l'Agenzia delle Entrate il _____ al n._____), che la stessa è senza fini di lucro, apolitica, apartitica e laica, iscritta nel Registro Regionale delle Onlus della Regione Puglia (Determina Regionale N. _____del _____ prot. n._____)
- che gli scopi e i fini dell'Associazione/Fondazione sono: (in sintesi):

  _____

  _____

  e si occupa di assistenza domiciliare oncologica gratuita e si avvale di medici, psicologi ed infermieri regolarmente retribuiti, adeguatamente formati, esperti in cure palliative.
- che i destinatari dell'intervento saranno i PAZIENTI TERMINALI ONCOLOGICI IN FASE AVANZATA E AVANZATISSIMA.

Obiettivo principale delle cure palliative è dare senso e dignità alla vita del malato fino alla fine, alleviando prima di tutto il suo dolore, e aiutandolo con i supporti non di ambito strettamente medico che sono altrettanto necessari. Questo tipo di medicina, dunque, non è solo una semplice cura medica, ma può favorire un percorso di riconciliazione e pacificazione rispetto alla vita del malato e delle persone che gli stanno attorno.

Gli obiettivi delle cure palliative sono ben riassunti così:

- Affermano il valore della vita, considerando la morte come un evento naturale;

- non prolungano né abbreviano l'esistenza del malato;

ASL Taranto
PugliaSalute

AREA SOCIO SANITARIA
Direttore: Dott. Vito Giovannetti
Viale Virgilio n.31 – 74121 Taranto
tel. 099 7786151 – 099 7786168 – 099 7786551 – 099 7786010
e-mail: areasociosanitaria@asl.taranto.it
areasociosanitaria.asl.taranto@pec.rupar.puglia.it

- provvedono al sollievo dal dolore e dagli altri sintomi;

- considerano anche gli aspetti psicologici e spirituali;

- offrono un sistema di supporto per aiutare il paziente a vivere il più attivamente possibile sino al decesso;

- aiutano la famiglia dell'ammalato a convivere con la malattia e poi con il lutto.

Iscrizione nel Registro regionale del volontariato:

☐ Delibera regionale N. _____ del /_____/_____/_____/

☐ indicare se l'iscrizione è stata già richiesta o se è in corso:

_____

_____

Organi statutari:

_____

_____

_____

Organo che elegge la Rappresentanza sociale:

_____

_____

Metodo di elezione (allegare il verbale dell'ultima Assemblea nella quale sono stati eletti gli Organi in carica):

ASL Taranto
PugliaSalute

AREA SOCIO SANITARIA
Direttore: Dott. Vito Giovannetti
Viale Virgilio n.31 – 74121 Taranto
tel. 099 7786151 – 099 7786168 – 099 7786551 – 099 7786010
e-mail: areasociosanitaria@asl.taranto.it
areasociosanitaria.asl.taranto@pec.rupar.puglia.it

_____

_____

_____

Data di scadenza degli organi della Rappresentanza sociale: _____/_____/_____

Elenco nominativo dei componenti degli attuali Organi (nome, cognome, carica ricoperta, indirizzo, recapito telefonico ed eventuale e-mail):

_____

_____

_____

_____

_____

_____

_____

N. di soci aventi diritto al voto: _____

N. di soci volontari operanti, alla data di presentazione della domanda, che saranno utilizzati nella gestione della commessa (fare riferimento alle figure professionali richieste a pag. 2, tabella 1 – "profili di cura e standard qualificanti delle cure domiciliari" e all'art. 9 lett. b) e c) della convenzione):

_____

_____

_____

_____

_____

ASL Taranto
PugliaSalute

AREA SOCIO SANITARIA
Direttore: Dott. Vito Giovannetti
Viale Virgilio n.31 – 74121 Taranto
tel. 099 7786151 – 099 7786168 – 099 7786551 – 099 7786010
e-mail: areasociosanitaria@asl.taranto.it
areasociosanitaria.asl.taranto@pec.rupar.puglia.it

N. di unità di altro personale (non volontario) utilizzato nella gestione della commessa (infermieri, medici, psicologi) avente, alla data di presentazione della domanda, un rapporto contrattuale con l'Associazione/Fondazione, precisando, per ogni unità, il numero di ore previsto nel rapporto contrattuale instaurato:

_____

_____

_____

_____

_____

Modalità di intervento: (la ditta dovrà riportare, sulla base delle indicazioni tecniche di cui alla tabella 1 "profili di cura e standard qualificanti delle cure domiciliari" della convenzione, il numero e le ore di prestazioni che l'Associazione/Fondazione sarà in grado di garantire, nell'ambito territoriale prescelto

_____

_____

_____

_____

_____

Strutture e mezzi:

_____

_____

_____

ASL Taranto
PugliaSalute

AREA SOCIO SANITARIA
Direttore: Dott. Vito Giovannetti
Viale Virgilio n.31 – 74121 Taranto
tel. 099 7786151 – 099 7786168 – 099 7786551 – 099 7786010
e-mail: areasociosanitaria@asl.taranto.it
areasociosanitaria.asl.taranto@pec.rupar.puglia.it

_____

_____

Precedenti esperienze e convenzioni:

_____

_____

_____

_____

_____

Esperienza professionale degli operatori (allegare curricula, con particolare riferimento al personale laureato):

_____

_____

_____

_____

_____

Fonti di finanziamento:

_____

_____

_____

_____

_____

ASL Taranto
PugliaSalute

AREA SOCIO SANITARIA
Direttore: Dott. Vito Giovannetti
Viale Virgilio n.31 – 74121 Taranto
tel. 099 7786151 – 099 7786168 – 099 7786551 – 099 7786010
e-mail: areasociosanitaria@asl.taranto.it
areasociosanitaria.asl.taranto@pec.rupar.puglia.it

Numero di pazienti assistiti negli anni

2019 _____

2020 _____

2021 _____

Numero di pazienti che l'Associazione/Fondazione è attualmente in grado di assistere, alla data di presentazione dell'istanza, nel rispetto delle prescrizioni tecniche di cui alla tabella 1 "profili di cura e standard qualificanti delle cure domiciliari" , pag. 2 della convenzione

_____

IL LEGALE RAPPRESENTANTE

DICHIARA:

- che ha preso visione dello schema allegato al presente bando, e che lo approva in tutte le sue parti;

- che l'Associazione/Fondazione rappresentata è in possesso dei requisiti richiesti;

- che è in grado di erogare le prestazioni indicate dalla convenzione;

- che accetta l'importo forfettario ivi indicato;

ASL Taranto
PugliaSalute

AREA SOCIO SANITARIA
Direttore: Dott. Vito Giovannetti
Viale Virgilio n.31 – 74121 Taranto
tel. 099 7786151 – 099 7786168 – 099 7786551 – 099 7786010
e-mail: areasociosanitaria@asl.taranto.it
areasociosanitaria.asl.taranto@pec.rupar.puglia.it

- che si impegna a stipulare apposita convenzione secondo lo schema allegato.

Note:

_____

_____

_____

Documenti allegati:

-DETERMINA DI ISCRIZIONE AL REGISTRO UNICO (RUNTS) O REGIONALE DELLE ASSOCIAZIONI;

- DURC;

-STATUTO DELL'ASSOCIAZIONE;

-ELENCO VOLONTARI CON RISPETTIVA QUALIFICA;

-CURRICULA OPERATORI;

-CODICE ETICO DELL'ASSOCIAZIONE\FONDAZIONE;

-COPIA DI UN DOCUMENTO D'IDENTITA' DEL SOTTOSCRITTORE;

-COPIA COPERTURA ASSICURATIVA DEI VOLONTARI;

Data _____/_____/_____

In fede
LEGALE RAPPRESENTANTE
(Timbro dell'Associazione/Fondazione)

_____

REGIONE PUGLIA
AZIENDA SANITARIA LOCALE TARANTO
Viale Virgilio, 31 – 74121 TA
P.I./C.F.020206690731

Allegato 2

CONVENZIONE

relativa all'acquisizione di prestazioni per le Cure Domiciliari Palliative in favore di Pazienti Terminali **Oncologici** in fase avanzata e avanzatissima -"Indice di Karnofsky" - residenti nell'ambito territoriale della A.S.L.TA, in età adulta e pediatrica.

TRA

il Direttore Generale dell' Azienda Sanitaria Locale di Taranto (ASL/TA), con sede in Taranto – Viale Virgilio, n.31, nella persona dell'Avv. Stefano ROSSI nato a (*omissis*) il (*omissis*)

E

la Associazione/Fondazione _____ con sede legale in _____ alla via _____ n._____ con c.f. _____ e p.i. _____ di seguito nominata, per brevità, anche "Prestatore del Servizio". nella persona del Presidente e Legale Rappresentante _____ nato/a a _____ il _____ e residente in _____ alla Via _____

PREMESSO che

- con D.G.R. n. 1582 del 28.10.2004, tra i progetti di Piano, finanziati dal Ministero della Salute, è stato approvato quello relativo all'Assistenza domiciliare in favore di pazienti **oncologici** in fase avanzata ed avanzatissima;
- le Linee Guida regionali per lo sviluppo della rete per le cure palliative in Puglia sono state emanate con DGR n.917 del 6/5/2015 (pubblicate in BURP n.79 del 9/6/15) in attuazione dell'intesa Stato-Regioni (rep. 152/2012) in ottemperanza del Piano della Salute della Regione Puglia annualità 2008/2010 e in forza della L. 38/2010 che ha istituito le prime disposizioni finalizzate a garantire l'accesso alle cure palliative e alle terapie del dolore;
- a seguito dell'atto di Intesa Stato-Regioni del 10/07/2014 Nuovo Patto per la Salute in cui si sono definiti i nuovi LEA resi definitivi con l'emanazione del DPCM del 12/01/2017 che sostituisce integralmente il precedente del 2001;
- che detti LEA debbano essere garantiti alle persone residenti nel territorio della ASL TA;
- che il presente servizio è finanziato con risorse di bilancio, sul conto N° 706.112.000.2001 "Assistenza domiciliare integrata da privati";
- che il sottoscrittore della presente convenzione è stato individuato, a seguito di espletamento di avviso pubblico di selezione, quale soggetto esecutore delle prestazioni oggetto della presente convenzione ed ha manifestato espressamente la volontà di impegnarsi a prestare i relativi servizi alle condizioni, modalità e termini ivi stabiliti;

REGIONE PUGLIA
AZIENDA SANITARIA LOCALE TARANTO
Viale Virgilio, 31 – 74121 TA
P.I./C.F.020206690731

- che il Prestatore del Servizio dichiara che quanto risulta dalla presente convenzione definisce in modo adeguato e completo l'oggetto delle prestazioni da fornire e in ogni caso, ha potuto acquisire tutti gli elementi per una idonea valutazione tecnica ed economica delle stesse e per valutare congruo il corrispettivo previsto quale rimborso per l'erogazione dei servizi in parola;
- che il Prestatore del Servizio ha presentato la documentazione richiesta ai fini della stipula della presente convenzione e che, anche se non materialmente allegata al presente atto, ne forma parte integrante e sostanziale;
- che il Prestatore del Servizio ha stipulato, ai sensi di quanto previsto successivamente, una polizza assicurativa che copra integralmente la responsabilità civile relativa alle prestazioni oggetto del presente affidamento e che tale documento costituisce parte integrante e sostanziale del presente atto;
- che il Prestatore del Servizio ha una consolidata esperienza operativa sul Territorio regionale (documentata dagli atti in possesso all' Area Socio Sanitaria).

Tab. 1- Profili di cura e ***standard*** *qualificanti delle cure domiciliari minimi previsti.*

Profilo di cura	**Natura del bisogno**	**Intensità CIA= GEA/ GDC**	**Attivazione UVM**	**Durata Media**	**Mix delle figure professionali/ impegno assistenziale** **Figure professionali previste dal PAI e tempo medio in minuti per accesso domiciliare**	**Operatività del servizio (fascia oraria 8-20)**
Cure palliative malati terminali (già OD CP)	Clinico funzionale e sociale	Superior e a 0.60	In relazione al bisogno espresso	60 giorni	Infermiere (60') Professionisti della riabilitazione (60') Dietista (60') Psicologo (60') Medico e/o medico specialista (60') Operatore socio sanitario(min.60-max.90')	7 giorni su 7 10 ore da lunedì al venerdì 6 ore il sabato e Festivi Pronta disponibilità medica h24

CIA = Coefficiente Intensità Assistenziale; GEA= Giornata Effettiva Assistenza; GDC= Giornate di Cura (durata PAI)
PAI= Programma Assistenziale Individuale

Tutto ciò premesso, si conviene e si stipula quanto segue:

ARTICOLO 1 - Valore delle premesse

Le premesse di cui sopra, gli atti e i documenti richiamati nelle medesime premesse e nella restante parte del presente atto, ancorché non materialmente allegati, costituiscono parte integrante e sostanziale della presente convenzione.

REGIONE PUGLIA
AZIENDA SANITARIA LOCALE TARANTO
Viale Virgilio, 31 – 74121 TA
P.I./C.F.020206690731

ARTICOLO 2 - Definizioni

Nell'ambito della convenzione si intende per:
Amministrazione contraente: l'Azienda Sanitaria Locale che stipula la Convenzione con il Prestatore del Servizio;
Convenzione: il presente atto;
Prestatore del Servizio: l'impresa, il raggruppamento temporaneo di imprese, la cooperativa sociale o i loro consorzi ovvero il soggetto giuridico individuato dalla normativa, quali Ente o Associazione o Fondazione "no profit", incaricato di svolgere le prestazioni oggetto della presente convenzione;
UVM: Unità di Valutazione Multidimensionale.

ARTICOLO 3 - Norme regolatrici e disciplina applicabile

1. L'esecuzione dei servizi, oggetto della presente convenzione è regolata in via graduata:
a) dal codice civile e dalle altre disposizioni normative vigenti in materia di contratti di diritto privato;
b) dalle disposizioni anche regolamentari in vigore per l'Amministrazione contraente;
c) dalle clausole del presente atto e dai suoi allegati che costituiscono la manifestazione integrale di tutti gli accordi intervenuti con il Prestatore del Servizio relativamente alle attività e prestazioni.

2. Le clausole della Convenzione sono sostituite, modificate o abrogate automaticamente per effetto di norme aventi carattere cogente contenute in leggi o regolamenti che entreranno in vigore successivamente. Le condizioni economiche contrattuali potranno essere modificate ove intervengano modificazioni autorizzative delle tariffe anche migliorative per il Prestatore del Servizio.

ARTICOLO 4 - Oggetto

1. L'Oggetto della presente Convenzione è l'affidamento del servizio di assistenza domiciliare specialistica in favore dei pazienti oncologici in fase terminale avanzata residenti nel territorio della Asl Taranto.
2. Il presente atto definisce le modalità di erogazione delle prestazioni domiciliari di Cure Palliative in favore di pazienti oncologici in fase avanzata e avanzatissima - **"Indice di Karnofsky <50"**, secondo i principi delle Cure Palliative, residenti nell'ambito territoriale della A.S.L. TA.
3. La Convenzione definisce, altresì, gli obblighi da parte del Prestatore del Servizio;
4. Con la Convenzione il Prestatore del Servizio si obbliga, irrevocabilmente, nei confronti dell'Amministrazione contraente, ad erogare le prestazioni indicate nella Convenzione secondo le modalità ivi descritte;
5. Le attività di cui alla presente Convenzione non sono affidate al Prestatore del Servizio in esclusiva, pertanto, l'Amministrazione contraente, nel rispetto della normativa vigente, potrà affidare, in tutto o in parte, le stesse attività anche a soggetti terzi diversi dal medesimo Prestatore del Servizio.
6. In caso di inadempienza agli obblighi previsti dal presente atto la Convenzione avrà decadenza immediata.

REGIONE PUGLIA
AZIENDA SANITARIA LOCALE TARANTO
Viale Virgilio, 31 – 74121 TA
P.I./C.F.020206690731

ARTICOLO 5 - Destinatario del servizio

Destinatari delle attività oggetto del servizio sono i pazienti terminali oncologici in fase avanzata e avanzatissima - **"indice di Karnofsky < 50"**, non più soggetti a terapie volte alla guarigione e residenti nei Comuni della ASL TA.
Per definire un malato terminale è necessario che siano soddisfatti contemporaneamente i seguenti tre criteri:

- **Terapeutico:** assenze, esaurimento o inopportunità di trattamenti specifici volti alla guarigione o al rallentamento della malattia.
- **Sintomatico:** presenza di sintomi invalidanti con una riduzione del performances status inferiore a 50, secondo la scala di Karnofsky.
- **Temporale:** previsione di sopravvivenza inferiore a 3 mesi.

ARTICOLO 6- Procedure di ammissione

È necessario adottare la seguente procedura di ammissione al trattamento domiciliare:

1) la proposta di inserimento in assistenza domiciliare oncologica deve essere avanzata dal Medico di Medicina Generale al Distretto di residenza dell'assistito. L'istanza dovrà essere corredata da una scheda riportante gli elementi necessari alla valutazione di eleggibilità, nonché dalla SVAMA (parte medica);
2) il Distretto, entro le 48 ore successive, valutata la sussistenza dei criteri di eleggibilità, rilascia l'autorizzazione con il Piano di Assistenza individualizzato (PAI) concordato con il Medico di Medicina Generale o Pediatra di Libera Scelta e il Medico incaricato dal Prestatore del Servizio individuato dall'Assistito;
3) il Prestatore del Servizio provvederà ad attivare le procedure di inizio trattamento dandone relativa comunicazione al Distretto e al MMG/PLS dell'Assistito;
4) su proposta del servizio farmaceutico, la ASL predispone un elenco di materiali di consumo che potranno essere forniti durante l'assistenza, escluso i mezzi di protezione individuali che restano a carico del prestatore del servizio.
5) Il Prestatore del Servizio è tenuto ad aggiornare un diario clinico degli interventi resi, in conformità al PAI concordato, che dovrà essere consegnato al Distretto al termine della conclusione del caso.

ARTICOLO 7 - Finalità ed obiettivi

La finalità del servizio è quella di fornire l'assistenza, garantire ai pazienti che lo desiderino e ove vi siano i requisiti minimi (requisiti indispensabili per l'attivazione delle cure domiciliari), cure presso il proprio domicilio, garantendo la permanenza fino al decesso attraverso un sostegno multidisciplinare e multi professionale che assicuri interventi di supporto globale al paziente e alla sua famiglia. In particolare l'assistenza viene erogata tramite interventi coordinati di cure mediche, infermieristiche e psicologiche, qualificate e adeguate alle necessità della specifica situazione di bisogno nel rispetto della dignità e della libertà personale, della riservatezza, dell'individualità e delle convinzioni religiose. L'obiettivo è quello di evitare ricoveri ospedalieri impropri e garantire la continuità assistenziale e terapeutica tra le cure ospedaliere, le strutture sanitarie territoriali dedicate (hospice) e le cure palliative domiciliari.

REGIONE PUGLIA
AZIENDA SANITARIA LOCALE TARANTO
Viale Virgilio, 31 – 74121 TA
P.I./C.F.020206690731

ARTICOLO 8 - Durata, proroga ed opzioni

La presente Convenzione ha la durata di un anno civile dall'01.01.2022 al 31.12.2022 e comunque a decorrere dalla data di stipula della Convenzione fino al 31.12.2022. Nel caso in cui il servizio reso non fosse valutato positivamente la presente Convenzione si intenderà risolta, di fatto, senza bisogno di ulteriori formalità. Il Prestatore del Servizio si impegna, inoltre, a continuare l'assistenza del paziente fino alla scadenza del PAI anche nel caso di scadenze o non rinnovo della Convenzione. E' escluso ogni tacito rinnovo della presente Convenzione salvo eventuale proroga nelle more dell'espletamento del nuovo bando di gara.

ARTICOLO 9 - Condizioni per l'erogazione del servizio e limitazione di responsabilità.

1. Sono a carico del Prestatore del Servizio, intendendosi remunerati con il corrispettivo di cui oltre, tutti gli oneri, le spese ed i rischi relativi alla prestazione delle attività e dei servizi oggetto della Convenzione, nonché ogni attività che si rendesse necessaria per la prestazione degli stessi o, comunque, opportuna per un corretto e completo adempimento delle obbligazioni previste, ivi compresi quelli relativi ad eventuali spese di trasporto, di viaggio e di missione per il personale addetto all'esecuzione della Convenzione. In particolare nel rimborso pattuito che verrà corrisposto in favore del Prestatore del Servizio a parziale ristoro dei costi effettivamente sostenuti, si intendono incluse le componenti di costo occorrenti, ivi incluse quelle necessarie per assicurare:

a) le spese di coordinamento per la gestione complessiva delle attività oggetto della presente Convenzione;

b) la reperibilità del medico palliativista di 24 ore, per tutti i giorni della settimana. Il medico palliativista potrà avvalersi dell'opera di altri operatori dell'equipe. Qualora l'operatore in regime di reperibilità sia unico, considerate le distanze che ci sono tra i vari comuni della A.S.L. TA, in caso di chiamata, valutata la necessità dell'urgenza dell'accesso, detto operatore è tenuto a raggiungere il domicilio del paziente entro 60/90 minuti dalla chiamata, documentata dal cellulare. Per motivi urgenti il paziente può anche rivolgersi alle strutture sanitarie territoriali (118 - Continuità assistenziale) che possono e devono attuare le prestazioni di primo intervento.

c) la disponibilità di operatori formati e qualificati per l'assistenza specialistica domiciliare (medici esperti in cure palliative - infermieri, OSS), per il supporto al paziente, alla famiglia e all'equipe. (vedi D.M. Salute 28/3/2013 G.U. n. 94 del 22/4/2013 D.M. del 4/6/2015 G.U. n. 150 dell'l/7/2015 per requisiti richiesti ai medici Palliativisti). Anche le altre figure professionali (infermieri, psicologi, OSS), dovranno essere formati ed avere comprovata e certificata esperienza nelle cure palliative a garanzia della qualità dell'intervento. Il Prestatore del Servizio, garantisce l'esecuzione di tutte le prestazioni nel rispetto delle norme vigenti e secondo le condizioni, le modalità, i termini e le prescrizioni contenute nella presente Convenzione, pena la risoluzione di diritto.

2. Il Prestatore del Servizio si obbliga ad osservare, nell'esecuzione delle prestazioni, tutte le norme e tutte le prescrizioni tecniche e di sicurezza in vigore, nonché quelle che dovessero essere obbligatorie successivamente alla stipula della Convenzione.

3. Gli eventuali maggiori oneri derivanti dalla necessità di osservare le norme e le prescrizioni di cui sopra, qualora emanate antecedentemente alla data di stipula della presente Convenzione, anche nel caso in cui dovessero produrre effetti obbligatori successivamente alla stipula della Convenzione, resteranno ad esclusivo carico del Prestatore del Servizio, intendendosi in ogni caso remunerati con il corrispettivo contrattuale di cui oltre il Prestatore del Servizio non potrà pertanto, avanzare pretesa di compensi, a qualsiasi titolo, nei confronti dell'Amministrazione contraente.

REGIONE PUGLIA
AZIENDA SANITARIA LOCALE TARANTO
Viale Virgilio, 31 – 74121 TA
P.I./C.F.020206690731

4. Il Prestatore del Servizio si impegna espressamente a manlevare e tenere indenne l' Amministrazione contraente da tutte le conseguenze derivanti dalla eventuale inosservanza delle norme e prescrizioni tecniche, di sicurezza, di igiene e sanitarie vigenti.
L'Amministrazione contraente si riserva la facoltà di procedere, con proprio personale idoneo, in qualsiasi momento e anche senza preavviso a verificare, di concerto con il Responsabile del Servizio, in merito alla piena e corretta esecuzione delle prestazioni oggetto della Convenzione. Il Prestatore del Servizio deve prestare la propria collaborazione per consentire lo svolgimento di tali verifiche. In particolare, tali verifiche, riguarderanno la corretta esecuzione delle prestazioni erogate previste dalla presente Convenzione oltre che dal *PAI* operativo.

ARTICOLO 10 - Obbligazioni specifiche del Prestatore del Servizio.

1. Il Prestatore del Servizio si obbliga, oltre a quanto previsto nelle altre parti della Convenzione a:
a) manlevare e tenere indenne l'Amministrazione contraente dalle pretese che i terzi dovessero avanzare in relazione ai danni derivanti dalla mancata corretta esecuzione delle prestazioni oggetto della Convenzione, anche in relazione a diritti di privativa vantati da terzi
b) ad erogare, nei confronti dei soggetti ammessi alla fruizione del servizio, con proprie risorse e con le modalità operative di seguito descritte nella presente Convenzione e prevista dal PAI
• prestazioni di assistenza medica palliativa integrata con il MMG/PLS;
• prestazioni di assistenza infermieristica;
• supporto psicologico al paziente e familiari, ove ritenuto necessario e previsto dal PAI e/o espressamente richiesto dal paziente o dai familiari;
• prestazioni di OSS come assistenza tutelare;
c) garantire il coordinamento operativo in grado di assicurare:
• pianificazione degli interventi;
• adeguato supporto informativo e registrazione in **Edotto** degli accessi degli operatori;
d) nell'adempimento delle proprie prestazioni ed obbligazioni, osservare tutte le indicazioni operative di indirizzo e di controllo che a tale scopo saranno predisposte e comunicate all' Amministrazione contraente, purché ciò non incida sugli aspetti economici del rapporto contrattuale;
e) comunicare tempestivamente le eventuali variazioni della propria struttura organizzativa coinvolta nell'esecuzione della Convenzione, indicando analiticamente le variazioni intervenute ed i nominativi dei nuovi responsabili. In particolare le trasformazioni societarie diverse da quelle su indicate, le eventuali successive variazioni della ragione sociale, nonché le variazioni dei legali rappresentanti e dei componenti degli organi societari soggetti agli accertamenti di cui alla legge 19 marzo 1990, n. 55 e s.m.i., devono essere comunicate immediatamente all' Azienda Sanitaria Locale, trasmettendo la relativa documentazione, nonché le certificazioni previste dalla vigente normativa antimafia.
f) garantire la continuità dei servizi prestati, assicurando la regolare presenza degli operatori. Le sostituzioni del personale assente devono essere garantite con tempestività e con personale in possesso dei requisiti richiesti al personale titolare.
g) predisporre tutti gli strumenti e le metodologie atti a garantire adeguati livelli di servizio, ivi compresi quelli relativi alla sicurezza delle cure prestate e dei lavoratori nonché la riservatezza, nonché atti a consentire all' Amministrazione contraente di monitorare la conformità del servizio alle norme previste nella Convenzione ed, in particolare, ai parametri di qualità previsti dalle norme vigenti.

REGIONE PUGLIA
AZIENDA SANITARIA LOCALE TARANTO
Viale Virgilio, 31 – 74121 TA
P.I./C.F.020206690731

h) collaborare alla stesura el PAI e sottoscriverlo per accettazione con contestuale definizione della data di avvio dell'assistenza;
i) inviare alla Direzione del Distretto Socio Sanitario comunicazione di eventuali variazioni dei bisogni assistenziali di ricovero ospedaliero ovvero del decesso o proposta di cambio di setting assistenziale: ricovero in Hospice;
j) registrare nel sistema informativo regionale **EDOTTO** i dati relativi agli accessi dei medici palliativisti, degli infermieri, degli psicologi e degli OSS così come previsti dal PAI.

Tab. 2- Profili di cura e *standard qualificanti delle cure domiciliari offerti dal Prestatore del Servizio.*

Profilo di cura	Natura del bisogno	Intensità CIA= GEA/ GDC	Attivazione UVM	Durata Media	Mix delle figure professionali/ impegno assistenziale Figure professionali previste dal PAI e tempo medio in minuti per accesso domiciliare	Operatività del servizio (fascia oraria 8-20)
Cure palliative malati terminali (già OD CP)	Clinico funzionale e sociale	Superiore a 0.60	In relazione al bisogno espresso	60 giorni	Infermiere (75') Professionisti della riabilitazione (75') Dietista (77') Psicologo (75') Medico e/o medico specialista (75') Operatore socio sanitario(90')	7 giorni su 7 10 ore da lunedì al venerdì 6 ore il sabato e Festivi Pronta disponibilità medica h24

CIA = Coefficiente Intensità Assistenziale; GEA= Giornata Effettiva Assistenza; GDC= Giornate di Cura (durata PAI)
PAI= Programma Assistenziale Individuale

ARTICOLO 11 - Requisiti e qualità delle prestazioni.

Il Prestatore del Servizio, fermo restando che il compenso verrà corrisposto sulla base dell'importo forfettario di cui all'art.15, garantirà l'erogazione, in favore di ogni singolo paziente, delle prestazioni mediche palliative, infermieristiche, di OSS e psicologiche definite nel PAI. Non si darà luogo ad alcun compenso ove, dalla data di inizio dell'assistenza, non siano stati effettuati almeno un accesso del medico palliativista ed un accesso dell'infermiere, dopo la presa in carico. Verrà altresì garantita l'erogazione, in favore di ogni paziente, di un minimo di accessi settimanali pari ad uno per il medico ed uno per l'infermiere. Per tutti i pazienti fuori budget rimane vincolante che siano presi in carico alla stregua degli altri pazienti ovvero sarà assicurata loro la stessa assistenza a spese del Prestatore del Servizio per tutta la durata della Convenzione.

ARTICOLO 12- Personale

Il personale incaricato dello svolgimento delle attività di cui alla presente Convenzione, dovrà essere quello indicato in precedenza, ed in particolare detto personale dovrà incaricarsi di svolgere le seguenti prestazioni: mediche, infermieristiche, psicologiche e di assistenza tutelare previste dai

REGIONE PUGLIA
AZIENDA SANITARIA LOCALE TARANTO
Viale Virgilio, 31 – 74121 TA
P.I./C.F.020206690731

propri profili professionali e dalle norme, regolamenti, linee guida nazionali e regionali in materia di assistenza domiciliare e cure palliative.
Per ogni gruppo operativo o Equipe-Cure Domiciliari palliative, dovrà essere prevista la figura di un Medico specializzato, che assuma un ruolo di coordinamento degli operatori impegnati e di referente nei confronti del Distretto Socio Sanitario di appartenenza. Saranno forniti alla ASL il recapito telefonico e la mail del Responsabile dell'Equipe-Cure Domiciliari palliative per la durata della presente Convenzione.
Il Prestatore del Servizio dovrà:
a) fornire all' Amministrazione contraente, prima dell'avvio delle attività previste nella presente Convenzione, un elenco degli operatori, con indicazione delle relative qualifiche professionali e curriculum vitae con i corsi di aggiornamento frequentati. Tale elenco dovrà essere accompagnato dall'autocertificazione di ognuno, resa nelle forme di legge, dichiarando di non versare in cause di incompatibilità ed inconferibilità in relazione all'incarico da assumere e dovrà essere aggiornato ad ogni variazione.
Il Prestatore del Servizio garantirà la compatibilità, il possesso dei titoli professionali, la formazione specifica dei propri operatori;
b) impegnarsi a sostituire quel personale che, in base a valutazione motivata da parte del personale dell'Amministrazione contraente, addetto al controllo e dotata di adegiata qualificazione, abbia dato luogo ripetutamente alla inossservanza delle norme contenute nel presente atto e/o non abbia dato sufficiente garanzia di professionalità.
Al fine di creare percorsi agevolati per i pazienti in cure palliative, il Prestatore del Servizio potrà accedere ai laboratori di analisi, ai servizi ambulatoriali e radiologici presso le strutture della ASL senza prenotazione, senza attesa (previo accordo tra i rispettivi responsabili).
Si attiverà opportuno accordo con il Servizio farmaceutico Aziendale, al fine di verificare la possibilità di fornire il Prestatore del Servizio di farmaci e presidi essenziali, per garantire un'assistenza tempestiva e continuativa al paziente.

ARTICOLO 13 - Obblighi derivanti dal rapporto di lavoro

Il Prestatore del Servizio dichiara di ottemperare a tutti gli obblighi verso i propri collaboratori derivanti da disposizioni legislative e regolamentari vigenti in materia di lavoro, ivi compresi quelli in tema di igiene e sicurezza, nonché la disciplina previdenziale e infortunistica, assumendo a proprio carico tutti i relativi oneri.
In particolare, il Prestatore del Servizio si impegna a rispettare, nell'esecuzione delle obbligazioni derivanti dalla presente Convenzione, le disposizioni di cui alla D.Lgs. n.81/2008 e successive modificazioni e integrazioni.

1. il Prestatore del Servizio si impegna, anche ai sensi e per gli effetti dell'art. 1381 cod.civ. a far rispettare gli obblighi di cui ai precedenti commi del presente articolo anche agli eventuali esecutori di parti delle attività oggetto della Convenzione;
2. il Prestatore del Servizio si obbliga, altresì, a continuare al rinnovo dei contratti di lavoro, anche dopo la loro scadenza e fino alla loro sostituzione;
3. gli obblighi relativi ai contratti collettivi nazionali di lavoro di cui ai commi precedenti, vincolano il Prestatore del Servizio anche nel caso in cui non aderisca alle associazioni stipulanti o receda da esse, per tutto il periodo di validità della presente Convenzione;
4. il Prestatore del Servizio si obbliga, altresì, ad applicare, nei confronti dei propri dipendenti eventualmente occupati nelle attività contrattuali le condizioni normative e retributive risultanti dai contratti collettivi ed integrativi di lavoro, applicabili alla data di

REGIONE PUGLIA
AZIENDA SANITARIA LOCALE TARANTO
Viale Virgilio, 31 – 74121 TA
P.I./C.F.020206690731

stipula della presente Convenzione, alla categoria e nelle località di svolgimento delle attività, nonché le condizioni risultanti da successive modifiche ed integrazioni;
5. il Prestatore del Servizio è, in ogni caso, tenuto a conformarsi alle norme per il funzionamento dei servizi pubblici essenziali, in attuazione di quanto previsto dalla Legge 12/06/1990, n. 146;
6. il Prestatore del Servizio, dichiara che l'attività non volontaristica di assistenza sanitaria medica, infermieristica, psicologica o sanitaria in genere, è prestata esclusivamente da professionisti che collaborano con il Prestatore del Servizio in forza di contratto d'opera/libero professionale, i cui corrispettivi sono liberamente determinati tra le parti.

ARTICOLO 14 - Strumenti operativi e modalità di accesso.

Percorso assistenziale:
• sono ammessi al servizio i residenti della Provincia di Taranto, ovvero pazienti terminali oncologici in fase avanzata o avanzatissima. La tipologia dei pazienti eleggibili: malati in cattive condizioni generali "Indice di Karnofsky <50' "ovvero ECOG >2;
• la richiesta di Assistenza Domiciliare Oncologica per cure palliative, viene presentata al Distretto Socio Sanitario dal paziente o dai familiari, dall'amministratore di sostegno, dal curatore o dal tutore, anche via fax o mail; in detta richiesta, il paziente può indicare se intende avvalersi delle prestazioni di uno dei Prestatori di servizi specificando quale e scegliendo liberamente nei limiti del tetto massimo di erogazione. La suddetta richiesta deve essere corredata dalla proposta di Assistenza Domiciliare del MMG/PLS, responsabile clinico dell'assistenza, indispensabile per attivare l'assistenza stessa. In mancanza di detta proposta, il percorso assistenziale non viene attivato;
• l'accesso alle cure avverrà previa valutazione solo sanitaria ovvero sociosanitaria da parte dell'UVM qualora presenti anche bisogni sociali da effettuarsi rigorosamente entro 72 ore lavorative dalla segnalazione. L'autorizzazione del DSS decorrerà dalla data della valutazione sanitaria o dell'UVM;
• il Medico Responsabile dell'Assistenza del Prestatore del Servizio partecipa alla valutazione sanitaria o sociosanitaria dell'Unità di Valutazione distrettuale, al fine di definire il Piano Assistenziale Individuale così come previsto dalla D.G.R. n. 2814 del 12/I 2/2011 (B.U.R.P. 28/12/2011);
• ogni figura professionale coinvolta nel Piano Assistenziale, svolgerà quanto di competenza secondo le indicazioni del citato Piano, garantendo al paziente tutti gli accessi programmati. Ogni operatore, nel corso di ciascun accesso a casa del paziente, compresi quelli effettuati in reperibilità riporterà nella Scheda Clinica Domiciliare gli interventi effettuati, apponendo la propria firma, l'orario e la data;
• qualora il medico palliativista del Prestatore del Servizio rilevi la necessità di modificare il Piano Assistenziale, a seguito dell'evoluzione delle condizioni cliniche ne darà comunicazione al MMG/PLS e annoterà la variazione nella Scheda Clinica Domiciliare. Se il Medico o l'Infermiere del Prestatore del Servizio dovessero rilevare durante l'assistenza, la necessità di integrare il materiale di medicazione, i farmaci, i presidi sanitari, ecc. previsti dal PAI, ne daranno comunicazione al MMG/PLS e successivamente al Distretto Socio Sanitario per la relativa convalida e tempestivo inoltro della richiesta alla Farmacia Territoriale. Tutto l'iter deve essere espletato entro e non oltre 3 (tre) giorni lavorativi;
• il Distretto, assicurerà attraverso le strutture Aziendali tutto il supporto necessario per la fornitura di farmaci, di presidi sanitari, di ausili sanitari assistenziali, di diagnostica clinica strumentale e di

REGIONE PUGLIA
AZIENDA SANITARIA LOCALE TARANTO
Viale Virgilio, 31 – 74121 TA
P.I./C.F.020206690731

laboratorio ed ove possibile l'associazione verrà ospitata presso lo stesso Distretto ai fini di un collegamento fattivo e realistico alla presa in cura dei pazienti. I predetti materiali saranno quelli che la vigente normativa prevede a carico delle AA.SS.LL per l'assistenza farmaceutica e protesica;
• la fornitura dei farmaci e del materiale richiesto avverrà da parte della Farmacia Territoriale entro 3 (tre) giorni lavorativi dall'arrivo della richiesta al Distretto. Il trasporto al domicilio del paziente, dei farmaci o altro materiale, avverrà a cura del Prestatore del Servizio nelle forme previste dalle normative vigenti.
• la dimissione del paziente, potrà avvenire su richiesta dello stesso, per conclusione del PAI o per decesso o per proposta motivata da parte dell'equipe curante di cui è parte fondamentale il MMG/PLS;
• al termine dell'assistenza, la Scheda Clinica Domiciliare sarà consegnata al Distretto per l'archiviazione. Il D.S.S. all'atto della consegna, su formale richiesta del Prestatore del Servizio provvederà a fornire la copia della scheda clinica ad uso dello stesso Prestatore del Servizio, secondo le norme vigenti relative al rispetto della privacy;
• tutte le fasi dell'intervento, dalla presa in carico alle dimissioni (decesso o passaggio ad altro setting assistenziale), dovranno essere comunicate via mail al D.S.S. di competenza e all'Unità Operativa Cure palliative per il monitoraggio costante della Rete;
• i Prestatori di servizi concorderanno con l'U.O. Cure Palliative uno schema condiviso per il monitoraggio della qualità erogata e percepita. In tale schema, inoltre, saranno presenti gli item utilizzati per il monitoraggio nazionale della Rete.

Percorso amministrativo:

• ai fini del pagamento del corrispettivo di cui all'art.15 della Convenzione, il Prestatore del Servizio, emetterà, con cadenza mensile, la fattura elettronica che sarà trasmessa in originale insieme ai dati del Prestatore all'Area Economico Finanziaria per la registrazione e in copia alla Direzione del Distretto Socio Sanitario. Le fatture predette, saranno distinte per singolo Distretto Socio Sanitario e saranno riferite a tutti i pazienti per i quali è stata autorizzata l'assistenza corredato di dettagliato elenco nominativo.
• ogni Distretto Socio Sanitario, curerà la verifica dei processi e l'autorizzazione alle liquidazioni da inviare all'Area Socio Sanitaria la quale provvederà materialmente alla liquidazione degli importi entro 45 giorni dalla data di ricezione della fattura.

ARTICOLO 15 - Corrispettivi e condizioni migliorative.

1. Il corrispettivo contrattuale dovuto al Prestatore del Servizio dall' Amministrazione contraente per ogni singolo paziente assistito è di € 1.200,00 (euro milleduecento/00), forfettario ed onnicomprensivo, per tuta la durata della Convenzione. Qualora il tetto di spesa, relativo alla presa in carico dei pazienti, ecceda il tetto massimo di spesa annuo prestabilito che, per le cure oncologiche, sarà di Euro 750.000,00 (settecentocinquantamila/00), il Prestatore garantirà con oneri a proprio carico il servizio delle cure domiciliari secondo gli standards stabiliti nella convenzione, facendo ricorso, quindi, alle risorse proprie. Rimane vincolante, ai fini dell'erogazione della retta, che siano stati effettuati **almeno un accesso del medico palliativista e un accesso dell'infermiere**. La presa in carico dei pazienti, la cui assistenza non trova copertura nel budget stabilito, dovrà essere assicurato alle medesime condizioni caratterizzanti l'assistenza coperta dal budget.
2. il corrispettivo contrattuale di cui al punto 1 è da intendersi onnicomprensivo oltre che fisso ed invariabile per tutta la durata della Convenzione;

REGIONE PUGLIA
AZIENDA SANITARIA LOCALE TARANTO
Viale Virgilio, 31 – 74121 TA
P.I./C.F.020206690731

3. il corrispettivo di cui al punto 1 si riferisce al servizio prestato a perfetta regola d'arte e nel pieno adempimento delle modalità e delle prescrizioni previste dalla Convenzione, e gli stessi sono dovuti unicamente al Prestatore del Servizio e pertanto, qualsiasi terzo non potrà vantare alcun diritto nei confronti dell'Amministrazione contraente;
4. il Prestatore del Servizio, nell'ambito del limite invalicabile di spesa di cui al punto 1, si impegna a soddisfare, con la stessa completezza e qualità, ulteriori necessità assistenziali nei limiti delle proprie capacità operative oltre il limite programmato;
5. il corrispettivo contrattuale dovuto è da intendersi a copertura del periodo assistenziale che inizia dal momento della presa in carico e termina con la dimissione del paziente ovvero per la durata massimo di mesi 12 (dodici) o 365 giorni, entro la conclusione dell'anno solare.

ARTICOLO 16 - Fatturazione e pagamenti.

1. L'Amministrazione contraente potrà, a mezzo dei soggetti che riterrà più opportuno individuare e comunicati al Prestatore del Servizio, effettuare opportuni controlli al fine di verificare la congruità delle fatture emesse alle prestazioni rese. A tal proposito l'Area Socio Sanitaria inoltrerà le fatture ai Distretti Socio Sanitari interessati, i quali, ognuno per le proprie prese in carico di competenza, dovranno verificare e restituire il nulla osta alla liquidazione all'Area Socio Sanitaria che provvederà alla liqudazione stessa.
2. in particolare, la fatturazione di cui al punto 1 del precedente articolo, dovrà essere ripartita per competenza territoriale dei singoli Distretti e sulla base del numero dei pazienti assistiti in ciascun mese;
3. ciascuna fattura emessa dal Prestatore del Servizio relativa al mese in cui sono state effettuate le prestazioni dovrà contenere il riferimento alla presente Convenzione, e dovrà essere intestata all'Amministrazione contraente e inoltrata all' Area Gestione Risorse Finanziarie e in copia alla Direzione del Distretto Socio Sanitario di competenza unitamente alla modulistica riguardante i pazienti trattati. Ogni Distretto, previa verifica, autorizzerà il pagamento delle stesse inviando le fatture autorizzate all'Area Socio sanitaria che provvederà al pagamento;
4. l'importo delle fatture emesse dal Prestatore del Servizio, verrà corrisposto secondo la normativa vigente in materia e, comunque, entro 45 (quarantacinque) giorni dalla data di ricevimento della fattura;
5. il Prestatore del Servizio, sotto la propria esclusiva responsabilità, renderà tempestivamente note le variazioni che si dovessero verificare circa le modalità di accredito di cui sopra; in difetto di tale comunicazione, anche se le variazioni venissero pubblicate nei modi di legge, il Prestatore del Servizio non potrà sollevare eccezioni in ordine a eventuali ritardi nei pagamenti, né in ordine a pagamenti già effettuati. Il pagamento del corrispettivo stabilito è effettuato su base mensile;
6. resta tuttavia espressamente inteso che in nessun caso, ivi compreso il caso di ritardo nei pagamenti dei corrispettivi dovuti, il Prestatore del Servizio potrà sospendere l'erogazione dei servizi e, comunque, delle attività previste nella presente Convenzione, a pena di risoluzione.

ARTICOLO 17 – Penali.

1. L'Amministrazione contraente ha la facoltà di applicare le penali di seguito riportate nell'ipotesi in cui venisse verificata la non conformità delle prestazioni oggetto della Convenzione:
accertata la violazione degli standard normativi sulla esecuzione delle prestazioni erogate e riportate al precedente art.13 da un minimo di € 250,00 (duecentocinquanta) ad un massimo di € 2.000,00 (duemila) secondo la gravità della inadempienza contestata;

REGIONE PUGLIA
AZIENDA SANITARIA LOCALE TARANTO
Viale Virgilio, 31 – 74121 TA
P.I./C.F.020206690731

2. le penali saranno applicabili per ciascun inadempimento previo il rispetto della procedura di seguito rappresentata:

- accertamento della violazione in contraddittorio tra le parti alla presenza di un responsabile dell'Amministrazione contraente ed uno del Prestatore del Servizio e qualora ritenuto necessario da due testimoni presenti all' atto dell'accertamento;
- formazione di un verbale sottoscritto dalle parti che rilevi l'inadempimento;
- contestazione in forma scritta dell'Amministrazione contraente al Prestatore del Servizio contenente la contestazione dell'inadempimento;
- risposta del Prestatore del Servizio da far pervenire nei 15(quindici) giorni successivi alla ricezione della contestazione contenente istanza motivata di disapplicazione totale o parziale della penale. Qualora alle contestazioni avanzate dall'Amministrazione contraente non vi sia stata risposta o la stessa non sia giunta nel termine indicato, saranno applicate al Prestatore del Servizio le penali senza ulteriori adempimenti;
- pronuncia dell'Amministrazione sull'istanza di disapplicazione della penale entro 30 (trenta) giorni dalla data di ricevimento. L'Amministrazione sarà tenuta a disapplicare totalmente o parzialmente la penale qualora ricorra una delle circostanze di seguito indicate:

a) l'inadempimento nell'esecuzione della Convenzione sia determinato da circostanze obiettive in nessun modo imputabili al Prestatore del Servizio;
b) la misura della penale sia manifestatamente sproporzionata rispetto all'interesse dell'Amministrazione ed al corretto adempimento contrattuale;

3. l'Amministrazione contraente potrà compensare i crediti derivanti dall'applicazione delle penali di cui al presente articolo con quanto dovuto al Prestatore del Servizio a qualsiasi titolo, anche per i corrispettivi dovuti, ovvero, in difetto, rivalersi su eventuali cauzioni o garanzie rilasciate dal Prestatore del Servizio;
4. la richiesta e/o il pagamento delle penali di cui al presente articolo, non esonera in nessun caso il Prestatore del Servizio dall'adempimento dell'obbligazione per la quale si è reso inadempiente e che ha fatto sorgere l'obbligo di pagamento della medesima penale;
5. il Prestatore del Servizio prende atto che l'applicazione delle penali previste dal presente articolo, non preclude il diritto da parte dell'Amministrazione contraente di richiedere il risarcimento degli eventuali maggiori danni.

ARTICOLO 18 – Riservatezza.

1. Il Titolare del trattamento dei dati ASL TA individua formalmente il Prestatore del Servizio, quale Responsabile esterno del trattamento che ai sensi del Regolamento (RGDP) n.679/2016 dovrà fornire idonea garanzia del pieno rispetto delle vigenti disposizioni in materia di trattamento, ivi compreso il profilo relativo alla sicurezza;
2. il Prestatore del Servizio dovrà, nel rispetto delle previsioni di cui al predetto Regolamento:

- designare per iscritto, quali "incaricati del trattamento", tutti i propri dipendenti e collaboratori che effettuino le operazioni di trattamento nell'ambito del servizio oggetto del presente atto convenzionale ed informarli dei rischi connessi al trattamento dei dati personali, delle misure disponibili per eventuali eventi dannosi e, più in generale, delle conseguenze civili e penali connesse al mancato rispetto degli obblighi previsti in materia di riservatezza;

REGIONE PUGLIA
AZIENDA SANITARIA LOCALE TARANTO
Viale Virgilio, 31 – 74121 TA
P.I./C.F.020206690731

• individuare, per ognuno degli incaricati suddetti, l'ambito del trattamento consentito e verificare quindi che i dati personali siano trattati secondo le modalità di cui al Regolamento;
• adottare tutte le misure minime di sicurezza idonee a ridurre al minimo i rischi di distruzione o perdita, anche accidentale, dei dati personali oggetto del trattamento, di accesso non autorizzato o di trattamento non consentito;
• consentire al Titolare del trattamento, la vigilanza ed il controllo sulla corretta osservanza di quanto sopra previsto e, più in generale, degli obblighi sanciti dal Legislatore in materia di tutela dei dati personali;
• restituire, alla scadenza del presente rapporto convenzionale o al verificarsi di un'ipotesi di estinzione del contratto de quo, tutti i supporti eventualmente utilizzati contenenti i dati trattati nell'ambito dell'espletamento del presente accordo;

3. in caso di inosservanza degli obblighi di riservatezza, l'Amministrazione contraente ha facoltà di dichiarare risolta di diritto la Convenzione fermo restando che il Prestatore del Servizio sarà tenuto a risarcire tutti i danni che ne dovessero derivare;
4. il Prestatore del Servizio potrà menzionare i termini essenziali della Convenzione nei casi in cui fosse condizione necessaria per la partecipazione a gare e appalti, previa comunicazione all'Amministrazione contraente delle modalità e dei contenuti di detta menzione;
5. il Prestatore del Servizio si impegna, altresì a rispettare quanto previsto dai relativi regolamenti di attuazione in materia di riservatezza e s.m.i..

ARTICOLO 19 – Risoluzione.

1. A prescindere dalle cause generali di risoluzione del contratto, l'Amministrazione contraente potrà risolvere ai sensi dell'art.1456 cod.civ., previa dichiarazione da comunicarsi al Prestatore del Servizio con raccomandata a/r, nel caso di mancato adempimento delle prestazioni contrattuali a perfetta regola d'arte, nel **r**ispetto delle norme vigenti e secondo le condizioni, le modalità, i termini e le prestazioni contenute nella Convenzione;
2. in caso di reiterati ed aggravati inadempimenti di cui al comma 1, ed in particolare in caso di reiterati ritardi ed inadempienze relative alla qualità del servizio svolto, da parte del Prestatore del Servizio, l'Amministrazione contraente ha facoltà di risolvere la Convenzione in ogni caso; l'Amministrazione contraente si riserva il diritto, senza onere alcuno per sé, di risolvere anticipatamente la Convenzione in qualunque momento, qualora disposizioni legislative regolamentari ed autorizzative non ne consentano la prosecuzione in tutto o in parte, nonché nei seguenti casi:
a) mancata copertura dei rischi durante tutta la vigenza della Convenzione;
b) violazione del divieto di cessione della Convenzione;
c) in tutti i casi di risoluzione di cui ai commi precedenti, l'Amministrazione contraente ha diritto di ritenere definitivamente la cauzione definitiva, ove prevista e ove essa non sia stata ancora restituita, e/o di applicare una penale equivalente, nonché di procedere nei confronti del Prestatore del Servizio per il risarcimento del danno. L' A.S.L. TA si riserva la facoltà di recedere dal contratto ai sensi dell'art. 22 comma 5 della L.R. 37 del 01.08.2014, previa formale comunicazione all'appaltatore con preavviso non interiore a quindici giorni e fermo restando il pagamento delle prestazioni già eseguite, nel caso in cui all'esito di apposita istruttoria tecnica, risulti conveniente far luogo all'acquisizione della parte residua del servizio aderendo alle convenzioni o agli accordi quadro stipulati dal soggetto aggregatore individuato dall'art. 20 della medesima legge, qualora il fornitore non acconsenta alla richiesta di rinegoziazione.

REGIONE PUGLIA
AZIENDA SANITARIA LOCALE TARANTO
Viale Virgilio, 31 – 74121 TA
P.I./C.F.020206690731

ARTICOLO 20 – Recesso.

L'Amministrazione contraente ha diritto di recedere unilateralmente dalla Convenzione, in qualsiasi momento con preavviso di almeno 60 (sessanta) giorni solari, da comunicarsi al Prestatore del Servizio con lettera raccomandata a/r, esclusivamente nel caso di giusta causa.
Le parti convengono che per giusta causa si intende, a titolo meramente esemplificativo e non esaustivo:

a) qualora sia stato depositato contro il Prestatore del Servizio un ricorso ai sensi della legge fallimentare o di altra legge applicabile in materia di procedure concorsuali che proponga lo scioglimento, la liquidazione, la composizione amichevole, la ristrutturazione dell'indebitamento o il concordato con i creditori, ovvero nel caso in cui venga designato un liquidatore, curatore, custode o soggetto avente simili funzioni, il quale entri in possesso dei beni o venga incaricato della gestione degli affari del Prestatore del Servizio;
b) qualora il Prestatore del Servizio perda i requisiti minimi richiesti per l'affidamento del servizio;
c) qualora taluno dei componenti, l'organo di amministrazione o l'amministratore delegato o il Direttore Generale o responsabile tecnico del Prestatore del Servizio siano condannati, con sentenza passata in giudicato, per delitti contro la Pubblica Amministrazione, l'ordine pubblico, la fede pubblica o il patrimonio ovvero siano assoggettati alle misure previste dalla normativa antimafia;
d) qualora vengano meno le disposizioni contenute nella Legge 6 novembre 2012 n.190 e nel D.lgs 14 marzo 2013 n.33 e s.m.i.
e) ogni altra fattispecie che faccia venir meno il rapporto di fiducia sottostante alla presente Convenzione;
Dalla data di efficacia del recesso il Prestatore del Servizio dovrà cessare tutte le prestazioni contrattuali, assicurando che tale cessazione non comporti danno alcuno per l'Amministrazione contraente.
In caso di recesso da parte dell'Amministrazione contraente il Prestatore del Servizio ha diritto al pagamento delle prestazioni purché correttamente eseguite ed a regola d'arte, secondo il corrispettivo e le condizioni contrattuali rinunciando espressamente, ora per allora, a qualsiasi ulteriore eventuale pretesa anche di natura risarcitoria ed a ogni ulteriore compenso o indennizzo e/o rimborso delle spese, anche in deroga a quanto previsto dall'art.1671 cod.civ.

ARTICOLO 21 - Danni, responsabilità civile e polizza assicurativa.

1. il Prestatore del Servizio assume in proprio ogni responsabilità per infortunio o danno eventualmente subiti da parte di persone, siano esse dipendenti o pazienti e/o terzi, causati nel corso dell'esecuzione della Convenzione, ovvero in dipendenza di omissioni, negligenze o altre inadempienze relative all'esecuzione delle prestazioni oggetto della Convenzione ad esso riferibili, anche se eseguite da parte di terzi;
2. il Prestatore del Servizio, inoltre, dichiara di aver stipulato una polizza assicurativa, che viene allegata quale parte integrante della presente convenzione, a copertura totale del rischio da responsabilità civile del medesimo Prestatore del Servizio in ordine allo svolgimento di tutte le attività di cui alla Convenzione. In particolare detta polizza tiene indenne l'Amministrazione

REGIONE PUGLIA
AZIENDA SANITARIA LOCALE TARANTO
Viale Virgilio, 31 – 74121 TA
P.I./C.F.020206690731

contraente, ivi compresi i propri dipendenti e collaboratori, nonché i terzi nell'esecuzione di tutte le attività di cui alla presente Convenzione.

ARTICOLO 22 - Divieto di cessione della Convenzione.

E' fatto assoluto divieto al Prestatore del Servizio di cedere, a qualsiasi titolo, la Convenzione.

ARTICOLO 23 - Responsabilità del servizio.

l. Alla data di stipula del contratto con la A.S.L. TA, il Prestatore del Servizio dovrà, inoltre, rendere noto il numero di telefono e l'indirizzo di e-mail del proprio Referente, all'Amministrazione contraente;
2. resta inteso che da parte sua, l'Amministrazione contraente nominerà un proprio Referente che dovrà essere comunicato al Prestatore del Servizio in occasione della stipula del presente atto.

ARTICOLO 24 - Foro competente.

Per tutte le questioni relative ai rapporti tra il Prestatore del Servizio e l'Amministrazione contraente, rimarrà competente il Foro di TARANTO.

ARTICOLO 25 -Trattamento dei dati, consenso al trattamento.

l. Ai sensi di quanto previsto dal Regolamento UE (General Data Protection Regulation) n.679/2016 in tema di trattamento di dati personali, le parti dichiarano di essersi preventivamente e reciprocamente informate prima della sottoscrizione della presente Convenzione circa le modalità e le finalità del trattamento di dati personali che verranno effettuati per l'esecuzione della Convenzione;
2. ai fini della suddetta normativa le parti dichiarano che i dati personali forniti con il presente atto sono esatti e corrispondono al vero esonerandosi reciprocamente da qualsivoglia responsabilità per errori materiali di compilazione ovvero per errori derivanti da una inesatta imputazione dei dati stessi negli archivi elettronici e cartacei;
3. l'Amministrazione contraente esegue il trattamento dei dati necessari alla esecuzione della Convenzione, in ottemperanza ad obblighi di legge, ed in particolare per le finalità legate al monitoraggio delle attività oggetto della presente Convenzione;
4. i trattamenti dei dati saranno improntati ai principi di correttezza, liceità e trasparenza, nel rispetto delle misure di sicurezza;
5. con la sottoscrizione della Convenzione, le parti dichiarano di essersi reciprocamente comunicate oralmente tulle le informazioni previste dalla medesima normativa, ivi comprese quelle relative ai nominativi del responsabile e del titolare del trattamento e le modalità di esercizio dei diritti dell'interessato previste dal Regolamento 679/2016, nomina che sarà formalizzata contestualmente alla stipula del Contratto.

ARTICOLO 26 - Oneri fiscali e spese contrattuali.

1. Sono a carico del Prestatore del Servizio tutti gli eventuali oneri anche tributari e le spese contrattuali relative al presente atto ivi incluse, a titolo esemplificativo e non esaustivo, quelli

REGIONE PUGLIA
AZIENDA SANITARIA LOCALE TARANTO
Viale Virgilio, 31 – 74121 TA
P.I./C.F.020206690731

notarili, bolli, carte bollate, tasse di registrazione, ecc… ad eccezione di quelli che fanno carico all' Amministrazione contraente per legge;

ARTICOLO 27 - Clausola finale.

Il presente atto costituisce la manifestazione integrale della volontà negoziale delle parti che hanno altresì preso piena conoscenza di tutte le relative clausole, avendone negoziato il contenuto, che dichiarano quindi di approvare specificatamente singolarmente nonché nel loro insieme e, comunque, qualunque modifica al presente atto non potrà aver luogo e non potrà essere provata che mediante atto scritto, inoltre l'eventuale invalidità o l'inefficacia di una delle clausole della Convenzione non comporta l'invalidità o l'inefficacia dei medesimi atti nel loro complesso. Qualsiasi omissione o ritardo nella richiesta di adempimento della Convenzione da parte dell'Amministrazione contraente non costituisce in nessun caso rinuncia al diritto spettante che la medesima Amministrazione si riserva, comunque, di far valere nei limiti della prescrizione.
Con il presente atto si intendono regolati tutti i termini generali del rapporto tra le parti; in conseguenza esso non verrà sostituito o superato dagli eventuali accordi operativi attuativi o integrativi, e sopravviverà ai detti accordi continuando con essi a regolare la materia tra le parti. In caso di contrasti, le previsioni del presente atto prevarranno su quelle degli atti di sua esecuzione, salvo diversa espressa volontà derogativa delle parti manifestata per iscritto.

Il sottoscritto _____ quale procuratore e legale rappresentante del Prestatore del Servizio, dichiara di aver particolareggiata e perfetta conoscenza di tutte le clausole contrattuali e dei documenti ed atti ivi richiamati ai sensi e per gli effetti di cui agli artt. 1341 e 1342 del c.c., dichara, altresì, di accettare tutte le condizioni e patti ivi contenuti e di aver particolarmente considerato quanto stabilito e convenuto con le relative clausole, inoltre dichiara di approvare specificatamente le clausole e condizioni di seguito elencate:
Art. 3 Norme regolatrici e disciplina applicabile, **Art. 4** Oggetto, **Art. 5** Destinatario del Servizio, **Art. 8** Durata, proroga ed opzioni, **Art. 9** Condizioni per l'erogazione del Servizio e limitazioni di responsabilità, **Art. 10** Obbligazioni specifiche del Prestatore del Servizio **Art. 18** Riservatezza, **Art. 19** Risoluzione, **Art. 20** Recesso, **Art. 22** Divieto di cessione della Convenzione, **Art. 23** Responsabilità del Servizio, **Art. 24** Foro competente, **Art. 25** Trattamento dei dati, consenso al trattamento, **Art. 26** Oneri fiscali e spese contrattuali, **Art. 27** Clausola finale.

TARANTO, lì_____

Per l'Associazione

_____

IL DIRETTORE GENERALE
Avv. Stefano ROSSI

_____

Concorsi

ARPA PUGLIA

D.D.G. ARPA Puglia n. 311 del 06/06/2018 - Piano Taranto: Concorso pubblico, per titoli ed esami, per il reclutamento a tempo pieno e indeterminato di n. 13 unità di personale - profilo di Collaboratore Tecnico Professionale (Cat. D) - Ingegnere Ambiente e Territorio da assegnare al Dipartimento Provinciale di Taranto per le attività di cui all'art. 1 comma 8.2 ter del decreto-legge 9 giugno 2016, n. 98, convertito con modifiche nella Legge 1 agosto 2016 n. 151. GRADUATORIA.

IL DIRETTORE GENERALE

rende noto che con deliberazione n. 597 del 29/11/2021 è stata approvata la seguente graduatoria del concorso pubblico, per titoli ed esami, per il reclutamento a tempo pieno e indeterminato di n. 13 unità di personale – profilo di Collaboratore Tecnico Professionale (Cat. D) – Ingegnere Ambiente e Territorio da assegnare al Dipartimento Provinciale di Taranto per le attività di cui all'art. 1 comma 8.2 ter del decreto-legge 9 giugno 2016, n. 98, convertito con modifiche nella Legge 1 agosto 2016 n. 151:

N.	COGNOME	NOME	TOTALE/100	PUNTEGGIO TITOLI/30	PROVA SCRITTA/30	PROVA PRATICA/20	PROVA ORALE/20
1	ARMENIO	ELVIRA	78,45	13,45	25	20	20
2	SEMERARO	FRANCESCO	70	7	25	20	18
3	FASANO	ADRIANO	69,65	4,65	27	18	20
4	SGURA	GIOVANNA	69,40	3,40	30	16	20
5	RIPOLI	MARINA	66,65	4,65	26	17	19
6	CILIBERTI	TIZIANA	66,25	4,25	23	19	20
7	MOSCATO	SALVATORE	65	7	25	19	14
8	POSITANO	MARIANGELA	64,95	2,95	23	19	20
9	BROGNA	CARMINE	64,90	2,90	23	20	19
10	TAGARELLI	ELEONORA	63,90	2,90	25	18	18
11	CASTELLO	DINA	62,50	4,50	22	20	16
12	VILLANI	ANTONELLA	61,60	1,60	23	20	17
13	BASILE	STELLA	61,50	2,50	27	16	16
14	AMATO	PIERPAOLO	61,20	3,20	22	20	16
15	ALLEGRETTI	NICOLETTA MARIA	60,20	8,20	21	16	15
16	CISTERNINO	MARIA	58,00	1,00	23	16	18
17	DAPOTO	GRAZIANA	58,00	3,00	23	16	16
18	SOLLECITO	FRANCESCA	57,30	7,30	21	15	14
19	LORUSSO	ANGELA	54,20	2,20	21	14	17

IL DIRETTORE GENERALE

(Avv. Vito BRUNO)

ARPA PUGLIA

Concorso pubblico, per titoli ed esami, per il reclutamento a tempo pieno ed indeterminato di n.1 unità di personale - profilo di Collaboratore Tecnico Professionale (cat. D) Architetto esperto in valutazione di Impatto Ambientale (VIA) da assegnare alla sede della Direzione Scientifica in Bari.

- Vista la D.D.G. n. 247 del 21/05/2021, ad oggetto *"Modifica e aggiornamento del Piano Triennale dei Fabbisogni 2021 – 2023 (P.T.F.P. 2021-2023)."*
- Vista la Deliberazione del Direttore Generale di ARPA Puglia n. 615 del 03/12/2021;
- Visto il D. Lgs. 30 marzo 2001, n. 165*, "Norme generali sull'ordinamento del lavoro alle dipendenze delle amministrazioni pubbliche"* come da ultimo modificato ed integrato dal D. Lgs. 25 maggio 2017, n. 75;
- Visto l'art. 34-bis del D.Lgs. n.165/2001 e s.m.i., rubricato "Disposizioni in materia di mobilità del personale";
- Visto il D.P.R. 28 dicembre 2000 n. 445 *"Disposizioni legislative in materia di documentazione amministrativa";*
- Visto il Regolamento UE 2016/679 del Parlamento europeo e del Consiglio del 27 aprile 2016 relativo alla protezione delle persone fisiche con riguardo al trattamento dei dati personali, nonché alla libera circolazione di tali dati e che abroga la direttiva 95/46/CE (*regolamento generale sulla protezione dei dati in materia di protezione dei dati personali*);
- Visto il D. Lgs. 101/2018 "Disposizioni per l'adeguamento della normativa nazionale alle disposizioni del regolamento (UE) 2016/679 del Parlamento europeo e del Consiglio, del 27 aprile 2016, relativo alla protezione delle persone fisiche con riguardo al trattamento dei dati personali, nonché alla libera circolazione di tali dati e che abroga la direttiva 95/46/CE (regolamento generale sulla protezione dei dati).
- Visto il D. Lgs. 11 aprile 2006, n. 198, "*Codice delle pari opportunità tra uomo e donna, a norma dell'articolo 6 della legge 28 novembre 2005, n. 246"*
- Visto il D.P.R. 09/05/994, n. 487 e s.m.i. *"Regolamento recante norme sull'accesso agli impieghi nelle pubbliche amministrazioni e le modalità di svolgimento dei concorsi, dei concorsi unici e delle altre forme di assunzione nei pubblici impieghi."*;
- Visto il D.P.R. 27 marzo 2001, n. 220 *"Regolamento recante disciplina concorsuale del personale non dirigenziale del Servizio sanitario nazionale";*
- Visto il D. Lgs. 9 aprile 2008, n. 81 *"Attuazione dell'articolo 1 della legge 3 agosto 2007, n. 123, in materia di tutela della salute e della sicurezza nei luoghi di lavoro"*
- Visto il vigente Contratto Collettivo Nazionale di Lavoro del comparto del personale del Servizio Sanitario Nazionale del 21/05/2018
- Vista la Legge 5 febbraio 1992, n. 104, relativa all'assistenza, integrazione sociale e diritti delle persone handicappate;
- Vista *la legge n. 56/2019 (cd. Legge concretezza) e*, nello specifico, l'art. 3 *"Misure per accelerare le assunzioni mirate e il ricambio generazionale nella pubblica amministrazione",* che, al comma 8, stabilisce*: "Fatto salvo quanto stabilito dall'articolo 1, comma 399, della legge 30 dicembre 2018, n. 145, al fine di ridurre i tempi di accesso al pubblico impiego, nel triennio 2019-2021, le procedure concorsuali bandite dalle pubbliche amministrazioni di cui all'articolo 1, comma 2, del decreto legislativo 30 marzo 2001, n. 165, e le conseguenti assunzioni possono essere effettuate senza il previo svolgimento delle procedure previste dall'articolo 30 del medesimo decreto legislativo n. 165 del 2001.";*

Visto il Decreto Legislativo 15 marzo 2010, n. 66 "Codice dell'ordinamento militare";

Visto il decreto del 12 novembre 2021 del Ministro per la Pubblica Amministrazione di concerto con il Ministro del lavoro e delle politiche sociali e con il Ministro per le disabilità

- Vista la Legge 6 novembre 2012, n. 190, in materia di "Disposizioni per la prevenzione e la repressione della corruzione e dell'illegalità nella pubblica amministrazione" e successive modificazioni e integrazioni;
- Visto il Decreto Legge 01/04/2021, n. 44 di semplificazione delle procedure per i concorsi pubblici in ragione dell'emergenza epidemiologica da Covid-19 convertito in L. 73/2021, c.d. "Decreto sostegni bis";
- Considerato che, con nota prot. n. 0067025 del 30/09/2021, l'ARPA Puglia ha ottemperato agli obblighi di cui all'art. 34 bis del D. Lgs. n. 165/2001 "Disposizioni in materia di mobilità del personale", formulando

apposita comunicazione al Dipartimento Sviluppo economico, innovazione, istruzione, formazione e lavoro - sezione promozione e tutela del lavoro della Regione Puglia e al Dipartimento della Funzione Pubblica.

IL DIRETTORE GENERALE DELL'ARPA PUGLIA

Al fine di garantire rapidità e di ridurre i tempi di svolgimento delle selezioni, assicurando, comunque, il rispetto dei principi di selettività e di imparzialità nonché di trasparenza dell'azione amministrativa

RENDE NOTO CHE

Ai sensi dell'art. 10, comma 3 del D.L. n. 44/2021, convertito con modificazioni dalla Legge. n. 76/2021, è indetto, in esecuzione della deliberazione del Direttore Generale n. 615 del 03/12/2021 e in attuazione del Piano Triennale del Fabbisogno di Personale 2021 – 2023 di cui alla D.D.G. n. 247/2021, un concorso pubblico, per titoli ed esami, per il reclutamento a tempo pieno ed indeterminato di n.1 unità di personale – profilo di Collaboratore Tecnico Professionale (cat. D) Architetto esperto in Valutazione di Impatto Ambientale (VIA) da assegnare alla sede della Direzione Scientifica in Bari.

L'ARPA Puglia garantisce parità di trattamento e pari opportunità tra uomini e donne per l'accesso al lavoro ed il trattamento sul lavoro (ai sensi della Legge 125 del 10/04/1991, del D.Lgs n.198 del 11/04/2006 e del D.Lgs n. 5 del 25/01/2010); il posto, pertanto, si intende riferito ad aspiranti dell'uno e dell'altro sesso.

ARTICOLO 1 – TRATTAMENTO GIURIDICO E ECONOMICO.

1. Il trattamento economico annuo lordo è quello previsto dal vigente Contratto Collettivo Nazionale di Lavoro del comparto del personale del Servizio Sanitario Nazionale relativo al profilo professionale a concorso, fascia economica iniziale, eventuale assegno per il nucleo familiare (se ed in quanto dovuto per legge), oltre trattamento economico accessorio previsto dal vigente C.C.N.L. 21/05/2018.

2. Su tutti gli emolumenti sopra indicati sono operate le ritenute di legge sia fiscali che previdenziali e assistenziali.

ARTICOLO 2 – RISERVE

1. Ai sensi dell'art. 1014, commi 3 e 4 e dell'art. 678, comma 9 del d.lgs. 66/2010, essendosi determinato un cumulo di frazioni di riserva pari all'unità, il posto in concorso è riservato prioritariamente a favore delle seguenti categorie di volontari delle Forze Armate congedati senza demerito:

- Volontari in ferma breve di tre o più anni;
- Volontari in ferma prefissata di uno o quattro anni;
- Ufficiali di complemento in ferma biennale ed in ferma prefissata.

2. Coloro che intendono avvalersi della riserva prevista nel precedente comma devono farne espressa menzione nella domanda di partecipazione al concorso, pena la decadenza dal relativo beneficio. **Non sarà ammessa alcuna dichiarazione successiva.**

3. Ai sensi dell'art. 35, comma 3-bis, del D. Lgs. n. 165/2001 e s.m.i., con la presente procedura concorsuale si determina una riserva fino al 40% del posto a concorso a favore dei titolari di rapporto di lavoro subordinato a tempo determinato che, alla data di pubblicazione del bando, hanno maturato almeno tre anni di servizio alle dipendenze dell'ARPA Puglia. Ai fini della riserva del posto a concorso, il candidato dovrà produrre, prima dell'inizio della prova scritta, la documentazione relativa.

4. Ai sensi dell'art. 52, comma 1 – bis, del D. Lgs. n. 165/2001 e s.m.i., con la presente procedura concorsuale si determina una riserva pari al 50% del posto a concorso a favore del personale dipendente a tempo indeterminato di questa Agenzia in possesso dei titoli di studio richiesti per l'accesso dall'esterno.

5. Le riserve legali sopra richiamate non sono cumulabili. Pertanto, il candidato dovrà specificare nella domanda di partecipazione la riserva per cui concorre.

6. Qualora non vi siano candidati idonei aventi titolo alle riserve di cui ai commi 1, 3 e 4, la graduatoria del concorso in questione verrà utilizzata secondo l'ordine generale di merito.

7. Qualora tra i concorrenti dichiarati idonei nella graduatoria di merito ve ne siano alcuni che appartengono a più categorie che danno titolo a preferenza, si applica l'art. 5 del D.P.R. n. 487/1994 e successive modificazioni e integrazioni.

ARTICOLO 3 - REQUISITI GENERALI E SPECIFICI DI PARTECIPAZIONE

1. Per la partecipazione alla presente procedura concorsuale, gli aspiranti devono essere in possesso dei seguenti requisiti generali e specifici:

❑ **REQUISITI GENERALI**

a) Cittadinanza italiana, salve le equiparazioni stabilite dalle leggi vigenti o cittadinanza di uno dei Paesi dell'Unione Europea. Ai sensi dei vigenti art. 38 del D.Lgs. n. 165/2001 e art. 25, comma 2, del D.Lgs. n. 251/2007, possono, altresì, partecipare al concorso:

- I familiari dei cittadini indicati al punto a) non aventi la cittadinanza italiana o la cittadinanza di uno degli Stati membri dell'Unione Europea, che siano titolari del diritto di soggiorno o del diritto di soggiorno permanente. Per la definizione di familiare, si rinvia all'art. 2 della direttiva comunitaria n. 2004/38/CE;
- I cittadini di Paesi Terzi titolari di permesso di soggiorno UE per soggiornanti di lungo periodo o titolari dello status di rifugiato ovvero dello status di protezione sussidiaria.

b) Godimento dei diritti politici;

c) Età non inferiore agli anni diciotto e non superiore a quella prevista dall'ordinamento vigente per il collocamento a riposo d'ufficio;

d) Posizione regolare – anche in caso di esonero - in relazione agli obblighi di leva per i nati fino all'anno 1985;

e) Assenza di condanne penali o di processi penali pendenti per reati che, se accertati con sentenza passata in giudicato, comportino la sanzione disciplinare del licenziamento o per i quali la legge escluda l'ammissibilità all'impiego pubblico ovvero che l'Agenzia ritenga rilevanti in relazione alla posizione di lavoro da ricoprire;

f) Non essere incorso nella destituzione, nella dispensa o nella decadenza dall'impiego presso Pubbliche amministrazioni ovvero nel licenziamento;

g) Non trovarsi nella condizione di inconferibilità o di incompatibilità di incarichi presso una Pubblica Amministrazione, come disposto dal D. Lgs. n.39/2013 e s.m.i.;

h) Avere l'idoneità fisica all'esercizio delle mansioni specifiche del profilo professionale oggetto del presente bando. L'accertamento di tale requisito sarà effettuato a cura di ARPA Puglia attraverso la visita preventiva preassuntiva prima dell'immissione in servizio ai sensi del vigente art. 41, comma 2, del D.Lgs. n. 81/2008;

i) Eventuale possesso dei titoli che danno diritto a fruire della preferenza, a parità di merito, con altri concorrenti, ai sensi dell'art. 5, commi 4[1] e 5[2], D.P.R. 09/05/1994 n. 487 e successive modificazioni e integrazioni;

---

[1] D.P.R. N. 487/1994, ART.5 COMMA 4. Le categorie di cittadini che nei pubblici concorsi hanno preferenza a parità di merito e a parità di titoli sono appresso elencate. A parità di merito i titoli di preferenza sono:
1) gli insigniti di medaglia al valor militare;
2) i mutilati ed invalidi di guerra ex combattenti;
3) i mutilati ed invalidi per fatto di guerra;
4) i mutilati ed invalidi per servizio nel settore pubblico e privato;
5) gli orfani di guerra;
6) gli orfani dei caduti per fatto di guerra;
7) gli orfani dei caduti per servizio nel settore pubblico e privato;
8) i feriti in combattimento;
9) gli insigniti di croce di guerra o di altra attestazione speciale di merito di guerra, nonché' i capi di famiglia numerosa;
10) i figli dei mutilati e degli invalidi di guerra ex combattenti;
11) i figli dei mutilati e degli invalidi per fatto di guerra;
12) i figli dei mutilati e degli invalidi per servizio nel settore pubblico e privato;
((13) i genitori vedovi non risposati, i coniugi non risposati e le sorelle ed i fratelli vedovi o non sposati dei caduti di guerra;))
((14) i genitori vedovi non risposati, i coniugi non risposati e le sorelle ed i fratelli vedovi o non sposati dei caduti per fatto di guerra;))
((15) i genitori vedovi non risposati, i coniugi non risposati e le sorelle ed i fratelli vedovi o non sposati dei caduti per servizio nel settore pubblico o privato;))
16) coloro che abbiano prestato servizio militare come combattenti;
17) coloro che abbiano prestato lodevole servizio a qualunque titolo, per non meno di un anno nell'amministrazione che ha indetto il concorso;
18) i coniugati e i non coniugati con riguardo al numero dei figli a carico;
19) gli invalidi ed i mutilati civili;
20) militari volontari delle Forze armate congedati senza demerito al termine della ferma o rafferma.

[2] D.P.R. N. 487/1994, ART 5. A parità di merito e di titoli la preferenza è determinata:

❑ **REQUISITI SPECIFICI**

a) POSSESSO DI UNO DEI SEGUENTI TITOLI DI STUDIO:

- Diploma di laurea (DL ex ordinamento previgente al D.M. n. 509/99) in: architettura e ingegneria edile-architettura, Pianificazione territoriale urbanistica e ambientale
- Laurea specialistica (LS ex D.M. n. 509/99) in ingegneria edile-architettura (classe 4/S) o in Architettura del paesaggio (3/S)
- Laurea magistrale (LM ex D.M. n. 271/04) in Architettura e Ingegneria edile-architettura
- Laurea magistrale (LM-4 ciclo unico) in Architettura e Ingegneria edile-architettura
- Laurea magistrale (LM – 3) in Architettura del paesaggio
- Laurea magistrale (L21) in Scienze della pianificazione territoriale, urbanistica, paesaggistica e ambientale
- Laurea magistrale (LM48) in Pianificazione territoriale urbanistica e ambientale
- Ovvero altre lauree equipollenti ai sensi delle norme vigenti.

L'equipollenza dei predetti titoli di studio è soltanto quella prevista dal legislatore e non è suscettibile di interpretazione analogica. Per i titoli equipollenti dovranno essere indicati gli estremi del relativo provvedimento che ne dichiara l'equipollenza. Ai sensi dell'art. 49 e 50 del D.P.R. 31/08/1999, n.394 e s.m.i., i titoli accademici di studio conseguiti all'estero, devono essere corredati dal decreto di riconoscimento o di equiparazione previsto dalla vigente normativa.

b) **POSSESSO DI ABILITAZIONE ALL'ESERCIZIO DELLA PROFESSIONE DI ARCHITETTO O DI ARCHITETTO JUNIOR**.

2) I candidati di cittadinanza diversa da quella italiana devono:

a) essere in possesso di un titolo di studio dichiarato equivalente dalla competente autorità ai sensi dell'art. 38, comma 3, del D. Lgs 165/2001.

b) avere adeguata conoscenza della lingua italiana. Tale conoscenza sarà accertata nel corso delle prove di esame.

3) I suddetti requisiti generali e specifici devono essere posseduti e dichiarati **alla data di scadenza del termine stabilito per la presentazione della domanda**. La mancanza di uno solo dei sopraindicati requisiti generali e specifici comporta la non ammissione alla procedura concorsuale. Qualora sia accertato il vizio di uno dei requisiti generali e specifici stabiliti, l'esclusione può avvenire in qualunque momento della procedura, anche successivamente alla formazione della graduatoria.

4) Non possono accedere agli impieghi coloro che siano stati esclusi dall'elettorato attivo, nonché coloro che siano stati dispensati dall'impiego presso una pubblica amministrazione per aver conseguito l'impiego stesso mediante la produzione di documenti falsi o viziati da invalidità non sanabile. La partecipazione al concorso non è soggetta a limiti di età, ex Legge. n. 127/97, fermi restando quelli previsti per il collocamento a riposo.

5) In relazione ai suddetti requisiti generali e specifici, l'Amministrazione si riserva di effettuare controlli sulla veridicità di quanto dichiarato e prodotto.

ARTICOLO 4 – MODALITÀ E TERMINI DI PRESENTAZIONE DELLA DOMANDA

1. Il candidato deve produrre la domanda di partecipazione esclusivamente in via telematica utilizzando il form on-line disponibile nel sito internet istituzionale www.arpa.puglia.it - sezione AMMINISTRAZIONE TRASPARENTE/BANDI DI CONCORSO/CONCORSI DOMANDE ON LINE.

2. La procedura di compilazione delle domande deve essere effettuata entro e non oltre le ore 24.00 del 30° (trentesimo) giorno successivo alla data di pubblicazione dell'estratto del presente bando sulla Gazzetta Ufficiale della Repubblica Italiana.

3. Non sono ammesse altre forme di produzione o di invio delle domande di partecipazione al concorso e, pertanto, non saranno ritenute valide le domande di partecipazione al concorso presentate con modalità diverse da quella sopra indicata, a pena di non ammissione.

4. La data di presentazione telematica della domanda di partecipazione al concorso è certificata dal sistema

a) dal numero dei figli a carico, indipendentemente dal fatto che il candidato sia coniugato o meno;
b) dall'aver prestato lodevole servizio nelle amministrazioni pubbliche;
c) dalla maggiore età.

informatico ed è indicata nella relativa stampa. L'unico calendario e l'unico orario di riferimento sono quelli di sistema. Scaduto il predetto termine utile per la presentazione della domanda di partecipazione, il sistema non permetterà più l'accesso alla procedura e non saranno ammesse regolarizzazioni, sotto qualsiasi forma, delle domande già inoltrate.

5. Per la compilazione della domanda, entro il termine fissato, i candidati devono:

a) Collegarsi all'indirizzo dell'Agenzia: www.arpa.puglia.it

b) Selezionare sulla Homepage la voce Amministrazione Trasparente/Bandi di concorso

c) Cliccare sul link "CONCORSI DOMANDE ON-LINE";

d) Compilare, registrare e inoltrare, secondo le istruzioni indicate sul sito, la domanda di partecipazione al concorso utilizzando l'apposito modulo di domanda on-line riportante tutte le dichiarazioni che, secondo le norme vigenti, i candidati sono tenuti a fornire.

6. Per la partecipazione al concorso dovrà essere effettuato preventivamente un versamento, **non rimborsabile**, del contributo di partecipazione di € 10,00 che potrà essere effettuato esclusivamente attraverso la piattaforma informatica PagoPA, in ossequio all'art. 5 del Decreto Legislativo 07/03/2005, n.82, come aggiornato al Decreto Legislativo 12/12/2017, n.217. Il Servizio è raggiungibile dal link https://arpapugliamypay.weebly.com/ oppure attraverso il sito istituzionale di ARPA Puglia www.arpa.puglia.it dal banner PagoPA presente in homepage. In alternativa, ricercando ARPA Puglia nel portale dei Pagamenti della Regione Puglia al link https://pagopa.rupar.puglia.it.

Il candidato dovrà specificare la causale del versamento "CONCORSO PUBBLICO 1 C.T.P. (CAT. D) ARCHITETTO Esperto in valutazione di Impatto Ambientale, COGNOME E NOME". Il contributo di partecipazione dovrà essere versato **entro e non oltre il termine di scadenza del presente bando**.

7. Si sottolinea che tutte le informazioni richieste dovranno essere indicate in modo preciso ed esaustivo in quanto si tratta di dati sui quali verrà effettuata la verifica del possesso dei requisiti per la partecipazione al concorso, degli eventuali titoli di preferenza o di eventuali altri benefici. Si tratta di una dichiarazione resa sotto la propria personale responsabilità ed ai sensi del D.P.R. 28/12/2000, n. 445.

8. Ai sensi dell'art. 40, comma 1, D.P.R. N. 445/2000, **si invita a non allegare alla domanda di partecipazione alcun certificato**. Eventuali certificazioni allegate non potranno essere prese in considerazione ai fini della valutazione della candidatura.

9. Per alcune tipologie di documenti è necessario, al fine dell'accettazione della domanda e della eventuale valutazione, effettuare la scannerizzazione dei documenti e fare l'upload direttamente nel format on line.

10. I documenti che devono essere necessariamente allegati a pena di esclusione sono:

a. copia fronte-retro di valido documento di identità;

b. il decreto ministeriale di riconoscimento del titolo di studio valido per l'ammissione, se conseguito all'estero;

c. domanda prodotta tramite il portale debitamente firmata in modo autografo o digitale. La domanda allegata deve essere completa di tutte le pagine di cui è composta (non solo l'ultima con la firma)

d. ricevuta comprovante l'avvenuto versamento del contributo di partecipazione al concorso.

11. Nei casi suddetti, effettuare la scannerizzazione dei documenti e l'upload ed allegarli seguendo le indicazioni e cliccando il bottone "Aggiungi allegato", ponendo attenzione alla dimensione massima richiesta nel format.

ATTENZIONE: DEVONO ESSERE ALLEGATI ESCLUSIVAMENTE I DOCUMENTI RICHIESTI ESPLICITAMENTE DAL FORMAT; EVENTUALI ALTRI DOCUMENTI NON SARANNO CONSIDERATI IN ALCUN MODO.

12. Terminata la compilazione di tutte le sezioni, cliccare su "Conferma ed invio".

13. Dopo avere reso le dichiarazioni finali:

a) cliccare su "Conferma l'iscrizione". A seguito della conferma, la domanda risulterà bloccata e sarà inibita qualsiasi altra modifica e integrazione. Pertanto, è necessario prestare attenzione.

b) Stampare la domanda definitiva cliccando su "Stampa domanda".

c) Firmare la domanda di proprio pugno o con firma digitale.

d) Scansionare l'intera domanda firmata, non solo l'ultima pagina con la firma.

e) Procedere all'upload della domanda firmata cliccando il bottone "Allega la domanda firmata".

f) Cliccare su "Invia l'iscrizione" per inviare definitivamente la domanda.

14. Il candidato riceverà una mail di conferma dell'iscrizione con allegata la copia del documento di identità e la domanda firmata, contente i dati inseriti, completa di numero identificativo, data e ora di invio.
15. Il mancato inoltro informatico della domanda firmata, con le modalità sopra descritte, determina l'automatica esclusione del candidato dal concorso.
16. Non saranno oggetto di valutazione da parte della commissione esaminatrice le dichiarazioni sostitutive rese in modo non corretto od incomplete.

ARTICOLO 5 – PROCEDURA DI EVENTUALE INTEGRAZIONE DI ULTERIORI DOCUMENTI ALLA DOMANDA DI PARTECIPAZIONE AL CONCORSO

1. Dopo l'invio on-line della domanda, è possibile riaprire la domanda inviata per la produzione di ulteriori documenti ad integrazione della stessa, tramite la funzione 'Annulla domanda' (disponibile tramite l'icona che si attiverà, a registrazione conclusa, nella colonna 'Annulla' sulla destra dell'oggetto del concorso).
2. Si fa presente che la riapertura della domanda per la produzione di ulteriori documenti comporta l'annullamento della domanda precedentemente redatta on-line, con conseguente perdita di validità della ricevuta di avvenuta compilazione. Quindi, **tale procedura prevede la ripresentazione integrale della domanda di iscrizione on-line da parte del candidato utilizzando la stessa modalità prevista per l'iscrizione on line al concorso pubblico**.

ARTICOLO 6 – DICHIARAZIONI E CERTIFICAZIONI CANDIDATI DISABILI (DIS) E CANDIDATI CON DISTURBI SPECIFICI APPRENDIMENTO (DSA)

1. I candidati in relazione alla propria disabilità, ai fini dello svolgimento delle prove del concorso, possono richiedere che vengano messi a propria disposizione determinati ausili o strumenti, oltre che tempi aggiuntivi.
2. I candidati con disturbi specifici dell'apprendimento (DSA) potranno sostituire la prova scritta con un colloquio orale o utilizzare strumenti compensativi per le difficoltà di lettura, di scrittura e di calcolo nonché usufruire di un prolungamento dei tempi stabiliti per lo svolgimento della prova scritta, previa richiesta.
3. Per consentire all'Amministrazione di predisporre per tempo i mezzi e gli strumenti atti a garantire una regolare partecipazione al concorso, il candidato con disabilità (DIS) dovrà fare esplicita richiesta nel fac simile allegato al presente bando – da inviare parallelamente all'inoltro della domanda on line ENTRO E NON OLTRE IL TERMINE DI SCADENZA PREVISTO DAL BANDO PER LA PRESENTAZIONE DELLA DOMANDA DI PARTECIPAZIONE all'indirizzo di posta elettronica certificata concorsi.arpapuglia@pec.rupar.puglia.it – pena la mancata concessione dei benefici e degli eventuali ausili.
4. Per consentire all'Amministrazione di predisporre per tempo i mezzi e gli strumenti atti a garantire una regolare partecipazione al concorso, il candidato con diagnosi di disturbi specifici di apprendimento (DSA) dovrà fare - pena la mancata concessione dei benefici e degli eventuali ausili - esplicita richiesta nel fac simile allegato al presente bando – da inviare parallelamente all'inoltro della domanda on line ENTRO E NON OLTRE IL TERMINE DI SCADENZA PREVISTO DAL BANDO PER LA PRESENTAZIONE DELLA DOMANDA DI PARTECIPAZIONE all'indirizzo di posta elettronica certificata concorsi.arpapuglia@pec.rupar.puglia.it – della misura dispensativa ovvero dovrà indicare lo strumento compensativo e/o i tempi aggiuntivi necessari in funzione della propria necessità che deve essere opportunamente documentata ed esplicitata con apposita dichiarazione resa dalla Commissione medico-legale della ASL di riferimento o da equivalente struttura pubblica. La documentazione deve essere inviata all'indirizzo di posta elettronica certificata concorsi.arpapuglia@pec.rupar.puglia.it ENTRO E NON OLTRE IL TERMINE DI SCADENZA PREVISTO DAL BANDO.
5. L'adozione delle misure di cui ai commi precedenti sarà determinata ad insindacabile giudizio della Commissione esaminatrice sulla scorta della documentazione esibita e, comunque, nell'ambito delle modalità individuate dal presente bando.
6. La possibilità di sostituire la prova scritta con un colloquio orale per il candidato con diagnosi di disturbi specifici di apprendimento (DSA) è concessa sulla base della documentazione presentata che attesti una grave e documentata disgrafia e disortografia. Il colloquio orale ha analogo e significativo contenuto disciplinare della prova scritta.
7. Possono essere ammessi a titolo compensativo a fronte delle difficoltà di lettura, di scrittura e di calcolo i seguenti strumenti:

a) programmi di video scrittura con correttore ortografico o il dettatore vocale, nei casi di disgrafia e disortografia;
b) programmi di lettura vocale, nei casi di dislessia;
c) la calcolatrice, nei casi di discalculia;
d) ogni altro ausilio tecnologico giudicato idoneo dalla Commissione esaminatrice.
8. I tempi aggiuntivi concessi ai candidati con disabilità e ai candidati con disturbi specifici apprendimento (DSA) non possono eccedere il cinquanta per cento del tempo assegnato per la prova.
9. L'ARPA Puglia provvederà all'attuazione delle disposizioni di cui al decreto del 12 novembre 2021 del Ministro per la Pubblica Amministrazione di concerto con il Ministro del lavoro e delle politiche sociali e con il Ministro per le disabilità nei limiti delle risorse umane, strumentali e finanziarie disponibili a legislazione vigente e comunque senza nuovi o maggiori oneri a carico della finanza pubblica.
10. Le richieste di cui ai commi 2 e 3 devono essere formulate secondo i fac simili allegati al presente bando e devono essere inviate – parallelamente all'inoltro della domanda on line – ENTRO E NON OLTRE IL TERMINE DI SCADENZA PREVISTO DAL BANDO PER LA PRESENTAZIONE DELLA DOMANDA DI PARTECIPAZIONE all'indirizzo di posta elettronica certificata concorsi.arpapuglia@pec.rupar.puglia.it, pena la mancata concessione dei benefici e degli eventuali ausili.
10. Il candidato con stato di invalidità uguale o superiore all'80% deve dichiararlo nella domanda di partecipazione ai fini dell'esonero dalla eventuale preselezione. Si precisa che, ai fini dell'esonero dalla eventuale prova preselettiva, lo stato di invalidità uguale o superiore all'80% deve permanere al momento dell'espletamento della prova preselettiva.
11. Le dichiarazioni rese ai sensi dei commi 2, 3, 4 e 10 dovranno risultare da apposita certificazione, rilasciata dal servizio sanitario nazionale ex lege n. 104/1992, che il candidato dovrà documentare e inviare congiuntamente alle stesse all'indirizzo di posta elettronica certificata concorsi.arpapuglia@pec.rupar.puglia.it, unitamente all'autorizzazione al trattamento dei dati sensibili da parte dell'ARPA Puglia.
12. La condizione di disabilità, ai fini della concessione dei benefici e/o degli ausili, dovrà permanere all'atto dell'espletamento delle prove. In caso di certificazione soggetta a revisione o verifica verifica/rinnovo, dovrà essere prodotta la certificazione aggiornata al momento dell'espletamento delle prove.
13. La concessione e l'assegnazione di ausili e/o dei tempi aggiuntivi dovrà risultare (in termini %) da apposita certificazione medica. La misura dei tempi aggiuntivi richiesti e la sua congruità potrà, tuttavia, essere valutata dalla commissione esaminatrice, anche con il supporto dal Medico competente agenziale, sulla scorta di quanto dichiarato dal candidato nella domanda, della documentazione esibita e sulla base dell'esame obiettivo di ogni specifico caso. Il mancato riscontro – entro i termini indicati nella eventuale richiesta – della documentazione attestante la disabilità dichiarata non consentirà all'ARPA Puglia di fornire l'assistenza richiesta. Qualora il controllo accerti la falsità del contenuto delle dichiarazioni, il candidato sarà escluso dalla selezione, ferme restando le sanzioni penali previste dall'art. n. 76 del D.P.R. n. 445/2000 e s.m.i.

ARTICOLO 7 - CONTENUTO DELLA DOMANDA DI PARTECIPAZIONE

1. Nella domanda di partecipazione on-line, gli aspiranti sono tenuti a dichiarare, sotto la propria responsabilità, ai sensi degli artt. 46 e 47 del D.P.R. 28/12/2000, n. 445 e consapevoli delle sanzioni penali per le ipotesi di dichiarazioni mendaci previste dall'art. 76 del citato D.P.R., a pena di non ammissione, **il possesso di tutti i requisiti generali e specifici richiesti dall'art. 2 del presente bando.**

2. I candidati devono, altresì, dichiarare:
a) Di quale riserva, tra quelle indicate all'art. 2, commi 1, 3 e 4, del bando intendono avvalersi, con specifica indicazione degli elementi a supporto della riserva stessa;
b) Di aver preso completa visione del presente bando e di accettare espressamente tutto quanto in esso previsto;
c) Di accettare che le modalità di notifica e le eventuali comunicazioni relative alla procedura concorsuale avvengano esclusivamente tramite pubblicazione sul sito dell'Amministrazione, consultabile all'indirizzo www.arpa.puglia.it - sezione Amministrazione Trasparente/Bandi di concorso;
d) Di autorizzare l'ARPA Puglia al trattamento e all'utilizzo dei dati personali per le finalità connesse alla presente procedura;

e) Di autorizzare la pubblicazione del proprio nominativo sul sito internet dell'ARPA PUGLIA per tutte le comunicazioni inerenti il concorso;
f) Di aver effettuato il versamento del contributo di partecipazione al concorso pari a 10,00 euro (dieci/00 euro), non rimborsabili, attraverso la piattaforma informatica PagoPA;
g) L'eventuale condizione di portatore di handicap, il tipo di ausilio per le prove concorsuali e i tempi necessari aggiuntivi. QUESTE DICHIARAZIONI DEVONO ESSERE, COMUNQUE, RESE NEL CORPO DELLA DOMANDA ON LINE, FATTA SALVA LA COMPILAZIONE DELLE DICHIARAZIONI ALLEGATE AL PRESENTE BANDO, LE QUALI DEVONO ESSERE INVIATE ALL'INDIRIZZO P.E.C. concorsi.arpapuglia@pec.rupar.puglia.it **entro il termine di scadenza previsto dal bando di concorso**. Quanto dichiarato dovrà risultare da apposita certificazione**, fermo restando la produzione della certificazione aggiornata in caso di valutazione dello stato di disabilità soggetta a revisione nel frattempo scaduta.** La certificazione, rilasciata dal servizio sanitario nazionale ex lege n. 104/92, dovrà essere prodotta dal candidato unitamente all'autorizzazione al trattamento dei dati sensibili da parte dell'ARPA Puglia;
h) L'eventuale stato di invalidità uguale o superiore all'80%, ai fini dell'esonero dalla eventuale preselezione. **Anche in tal caso, sarà necessaria la produzione della certificazione aggiornata in caso di valutazione dello stato di disabilità soggetta a revisione nel frattempo scaduta.**
i) L'eventuale possesso dei titoli che danno diritto a fruire della preferenza, a parità di merito, con altri concorrenti, ai sensi dell'art. 5, commi 4 e 5, D.P.R. 09/05/1994 n. 487 e successive modificazioni e integrazioni;
j) Di accettare che le modalità di convocazione finalizzate all'assunzione saranno effettuare a mezzo P.E.C. all'indirizzo di posta elettronica certificata dichiarata dal candidato nella domanda. Si precisa che l'Amministrazione non si assume alcuna responsabilità in merito alla mancata ricezione e/o lettura delle comunicazioni e/o delle convocazioni inerenti all'assunzione inviate all'indirizzo di posta elettronica certificata dichiarata nella domanda.
3. I candidati di cittadinanza diversa da quella italiana devono, altresì, dichiarare di:
a) essere in possesso di un titolo di studio dichiarato equivalente dalla competente autorità ai sensi dell'art. 38, comma 3, del D. Lgs 165/2001.
c) avere adeguata conoscenza della lingua italiana.
4. A corredo della domanda di partecipazione, gli aspiranti devono compilare online anche il form relativo ai titoli posseduti, ai sensi degli artt. 46 e 47 del D.P.R. 28/12/2000, n. 445, in conformità delle prescrizioni contenute nel presente bando ed entro il termine di scadenza previsto dallo stesso.
5. I titoli posseduti dagli aspiranti saranno valutati secondo gli "ELEMENTI DI VALUTAZIONE" specificati nella scheda allegata al presente bando.
6. La valutazione dei titoli sarà comunicata prima dello svolgimento della prova orale ai candidati ammessi a tale prova. L'Amministrazione si riserva, in ogni caso, la facoltà di richiedere ai candidati, in qualsiasi momento, la presentazione della documentazione probante i titoli dichiarati con la domanda on-line.
7. Si considerano prodotti in tempo utile i documenti autocertificati nella formulazione della domanda on-line, regolarmente dichiarati entro il termine di scadenza del bando stesso. A tal fine, fa fede la data di trasmissione della domanda on-line.
8. Ogni variazione dell'indirizzo di posta elettronica certificata, dovrà essere effettuata, con specifico riferimento al concorso di che trattasi, tramite P.E.C. all'indirizzo: concorsi.arpapuglia@pec.rupar.puglia.it. L'Amministrazione non assume alcuna responsabilità per la dispersione di comunicazioni dipendenti da inesatte indicazioni dell'indirizzo di P.E.C. da parte del concorrente, oppure la mancata o tardiva comunicazione del cambiamento dell'indirizzo di P.E.C. medesimo indicato nella domanda, né per eventuali disguidi imputabili a fatto di terzi, al caso fortuito o a forza maggiore.
9. Si rammenta che l'Amministrazione effettuerà, anche a campione, verifiche e controlli sulla veridicità del contenuto delle dichiarazioni sostitutive ricevute. In caso di dichiarazioni non veritiere, l'interessato decadrà da qualsiasi beneficio conseguito.

ARTICOLO 8 - AMMISSIONE DEI CANDIDATI. CAUSE DI NON AMMISSIONE ED ESCLUSIONE

1. L'ammissione dei candidati è stabilita con provvedimento motivato del Direttore Generale che **dispone, altresì, la non ammissione di coloro che risultino privi dei requisiti generali e specifici prescritti dal presente bando di concorso**.

2. Costituiscono cause di esclusione:
a) L'utilizzo di modalità di iscrizione al concorso diverse da quella sopra indicata;
b) La mancanza della firma apposta dal candidato di proprio pugno o della firma digitale;
c) La mancanza dei requisiti generali e specifici;
d) La mancata presentazione della documentazione che attesta l'equivalenza del titolo di studio conseguito all'estero;
e) La mancata presentazione di valido documento di identità.
3.L'esclusione dal concorso è disposta con provvedimento motivato del Direttore Generale.
4. L'ammissione e l'esclusione dei candidati sarà effettuata esclusivamente con avviso pubblicato sul sito istituzionale di questa Agenzia www.arpa.puglia.it - Amministrazione Trasparente – Bandi di concorso/ Avvisi. Tale forma di pubblicità costituirà notifica ad ogni effetto di legge e non sarà data, pertanto, ulteriore comunicazione in merito ai singoli candidati.
5. L'elenco dei candidati ammessi alla prova scritta o alla eventuale prova preselettiva con data e luogo di svolgimento, sarà comunicato esclusivamente mediante pubblicazione sul sito internet di ARPA Puglia nella sezione "Amministrazione Trasparente – Bandi di concorso".
6. **I candidati sono tenuti a controllare il sito istituzionale di ARPA Puglia.**
7. L'Amministrazione si riserva di escludere, con provvedimento motivato, in qualunque momento della procedura concorsuale, i candidati che risultino in difetto dei requisiti generali e specifici prescritti dal bando ovvero per mancata dichiarazione degli stessi nella domanda di ammissione ovvero per dichiarazioni mendaci in ordine al possesso degli stessi, fatta salva la responsabilità penale prevista dalla legge.

ARTICOLO 9 – ISTANZE E DICHIARAZIONI PRESENTATE PER VIA TELEMATICA.

1. Le istanze e le dichiarazioni da rendere secondo quanto previsto dai commi 9 e 10 dell'art. 3 del presente bando e da inviare per via telematica sono valide se effettuate secondo quanto previsto dall'articolo 65[3] del decreto legislativo 7 marzo 2005, n. 82 e s.m.i.

ARTICOLO 10 - COMMISSIONE ESAMINATRICE

1. La Commissione esaminatrice del presente concorso sarà nominata dal Direttore Generale dell'ARPA Puglia

[3] Decreto legislativo 7 marzo 2005, n. 82, ART. 65 - 1. Le istanze e le dichiarazioni presentate per via telematica alle pubbliche amministrazioni e ai gestori dei servizi pubblici ai sensi dell'articolo 38, commi 1 e 3, del decreto del Presidente della Repubblica 28 dicembre 2000, n. 445, sono valide:
a) se sottoscritte mediante una delle forme di cui all'articolo 20;
b) ovvero, quando l'istante o il dichiarante è identificato attraverso il sistema pubblico di identità digitale (SPID), la carta di identità elettronica o la carta nazionale dei servizi;
B-bis) ovvero formate tramite il punto di accesso telematico per i dispositivi mobili di cui all'articolo 64-bis;
c) ovvero sono sottoscritte e presentate unitamente alla copia del documento d'identità;
C-bis) ovvero se trasmesse dall'istante o dal dichiarante dal proprio domicilio digitale iscritto in uno degli elenchi di cui all'articolo 6-bis, 6-ter o 6-quater ovvero, in assenza di un domicilio digitale iscritto, da un indirizzo elettronico eletto presso un servizio di posta elettronica certificata o un servizio elettronico di recapito certificato qualificato, come definito dal Regolamento eIDAS. In tale ultimo caso, ((in assenza)) di un domicilio digitale iscritto, la trasmissione costituisce elezione di domicilio digitale ((speciale, ai sensi dell'articolo 3-bis, comma
4-quinquies, per gli atti e le comunicazioni a cui è riferita l'istanza o la dichiarazione)). Sono fatte salve le disposizioni normative che prevedono l'uso di specifici sistemi di trasmissione telematica nel settore tributario;
1-bis. COMMA ABROGATO DAL D.LGS. 26 AGOSTO 2016, N. 179.
1-ter. Il mancato avvio del procedimento da parte del titolare dell'ufficio competente a seguito di istanza o dichiarazione inviate ai sensi e con le modalità di cui al comma 1 comporta responsabilità dirigenziale responsabilità disciplinare dello stesso.
2. Le istanze e le dichiarazioni di cui al comma 1 sono equivalenti alle istanze e alle dichiarazioni sottoscritte con firma autografa apposta in presenza del dipendente addetto al procedimento;
3. COMMA ABROGATO DAL D.LGS. 30 DICEMBRE 2010, N. 235.
4. Il comma 2 dell'articolo 38 del decreto del Presidente della Repubblica 28 dicembre 2000, n. 445, è sostituito dal seguente: "2. Le istanze e le dichiarazioni inviate per via telematica sono valide se effettuate secondo quanto previsto dall'articolo 65 del decreto legislativo 7 marzo 2005, n. 82".

nel rispetto di quanto disposto dall'art. 35 bis del D.Lgs. n. 165/2001 in materia di prevenzione del fenomeno della corruzione nella formazione delle Commissioni.
2. La Commissione esaminatrice sarà formata dal Presidente, da due Componenti effettivi e da due supplenti esperti nelle materie di cui al presente bando, oltre il Segretario effettivo e supplente. La predetta Commissione sarà eventualmente integrata da membri aggiunti per l'accertamento della conoscenza dell'uso delle applicazioni informatiche e della lingua straniera.
3. L' ARPA Puglia si riserva la facoltà di nominare una o più sottocommissioni, ai sensi dell'art. 6, co. 3 del D.P.R. n. 220/2001 e s.m.i. in combinato disposto con l'art. 10, co. 6 del D.L. n. 44/2021 convertito con modificazioni dalla Legge n. 28 maggio 2021, n. 76. In tal caso, per ciascuna sottocommissione, sarà nominato un presidente e saranno applicate le disposizioni di cui ai citati articoli.
4. Le funzioni di Segretario sono svolte da un dipendente amministrativo dell'ARPA Puglia di categoria non inferiore alla "C".

ARTICOLO 11 – PROVA PRESELETTIVA

1. Il Servizio Gestione Risorse Umane procederà, preliminarmente, a prendere atto del numero complessivo delle domande di partecipazione al concorso pubblico in parola.
2. Nel caso in cui il numero delle domande di partecipazione al concorso pubblico di che trattasi sia elevato, la Commissione Esaminatrice si riserva, previa fissazione dei limiti numerici e dei criteri, la facoltà di procedere all'espletamento di una prova preselettiva consistente nella soluzione, in tempi predeterminati, di test inerenti le materie della prova scritta.
3. Sono esonerati dalla eventuale preselezione e sono, quindi, ammessi direttamente alla prova scritta, i candidati che abbiano dichiarato nella domanda di partecipazione di essere affetti da invalidità uguale o superiore all'80% e per i quali persista tale condizione.
4. Saranno ammessi a sostenere la prova scritta i candidati più gli eventuali *ex aequo* rientranti nei limiti numerici e nei criteri prestabiliti dalla Commissione Esaminatrice, oltre a coloro che risulteranno esonerati di cui al punto precedente.
5. Il punteggio conseguito nella preselezione non sarà sommato alla valutazione delle altre prove in sede di formazione della graduatoria di merito.
6. Il diario della prova preselettiva del concorso e l'indicazione della sede di svolgimento della stessa verranno comunicati ai candidati **esclusivamente** mediante pubblicazione sul sito internet di ARPA Puglia nella sezione "Amministrazione Trasparente – Bandi di concorso" almeno quindici giorni prima dell'eventuale preselezione. Tale avviso avrà valore di notifica a tutti gli effetti.
7. I risultati dell'eventuale preselezione saranno portati a conoscenza dei candidati attraverso apposito avviso sul sito di ARPA Puglia alla voce "Amministrazione Trasparente – Bandi di concorso". L'avviso avrà valore di notifica a tutti gli effetti.
8. Non è prevista la pubblicazione della banca dati dei quesiti relativi alla eventuale prova preselettiva prima dello svolgimento della stessa.
9. I candidati devono presentarsi puntualmente nella sede, nel giorno e nell'ora stabilita per la prova, nel pieno rispetto delle misure di contrasto alla pandemia e di prevenzione del contagio da COVID-19.
10. Lo svolgimento della prova preselettiva avverrà nel rispetto della normativa per la prevenzione del contagio da COVID 19 vigente all'atto dello svolgimento.
11. Ogni comunicazione concernente la prova, compreso il calendario ed il relativo esito, nonché le misure per la tutela della salute pubblica a fronte della situazione epidemiologica saranno effettuate attraverso pubblicazione sul sito istituzionale di questa Agenzia www.arpa.puglia.it – Amministrazione Trasparente – Bandi di concorso. Sullo stesso sito saranno pubblicate eventuali indicazioni specifiche in ordine alla prova, definite dalla Commissione esaminatrice.
12. Durante la prova i candidati non possono introdurre nella sede di esame carta da scrivere, pubblicazioni, raccolte normative, vocabolari, testi, appunti di qualsiasi natura e telefoni cellulari o altri dispositivi idonei alla memorizzazione o alla trasmissione dati o allo svolgimento di calcoli matematici. I candidati non possono, durante la prova, comunicare tra loro. In caso di violazione di tali disposizioni, la Commissione esaminatrice o

il comitato di vigilanza dispone l'immediata esclusione dal concorso.
13. Non è consentita l'ammissione alla prova preselettiva dopo che la stessa abbia avuto inizio. Il candidato che non si presenterà a sostenere la prova preselettiva sarà considerato rinunciatario
14. Si ribadisce che, per essere ammesso a sostenere la prova, il candidato dovrà esibire un documento di riconoscimento in corso di validità, pena la non ammissione alla prova stessa.
15. La prova preselettiva del concorso non può aver luogo nei giorni festivi né nei giorni di festività religiose ebraiche o valdesi, ai sensi della legge 8 marzo 1989, n.101.

ARTICOLO 12 – PROVE D'ESAME

1. In attuazione delle disposizioni di cui al D.L. n. 44/2021, convertito con Legge n. 76/2021, il concorso prevede lo svolgimento di una sola prova scritta e di una prova orale.
2. La prova scritta, che potrà svolgersi anche con l'ausilio di supporti informatici, verterà sulle seguenti materie:

a. Valutazioni Ambientali
b. Pianificazione del paesaggio
c. Quadro pianificatorio regionale, sia urbanistico che settoriale
d. Normativa comunitaria, statale e regionale in tema di tutela ambientale e tutela del paesaggio;
e. Tutela dei Beni culturali e del Paesaggio;
f. Normativa vigente sull'esercizio della professione di Architetto, Pianificatore, Paesaggista e Conservatore in Italia, compresa quella riguardante il regime fiscale e la previdenza e assistenza sanitaria.

3. La prova scritta consisterà nello svolgimento di un elaborato. I candidati che non raggiungeranno il punteggio di 21/30 (ventuno/trentesimi) non saranno ammessi alla prova orale.
4. La prova orale – tendente a valutare complessivamente le competenze del candidato – consisterà in un colloquio individuale sulle materie oggetto della prova scritta.
La prova orale verterà, inoltre, sui seguenti argomenti: accertamento della conoscenza dell'uso delle apparecchiature e delle applicazioni informatiche più diffuse ed accertamento della conoscenza della lingua inglese.
La prova orale potrà, inoltre, vertere sui seguenti argomenti:

A. Legge 28 giugno 2016, n. 132 "Istituzione del Sistema nazionale a rete per la protezione dell'ambiente e disciplina dell'Istituto superiore per la protezione e la ricerca ambientale";
B. Competenze e organizzazione dell'ARPA Puglia di cui alla Legge Regionale 22/01/1999 n. 6 e s.m.i. e al Regolamento regionale 10/06/2008 n. 7, pubblicato sul Bollettino Ufficiale della Regione Puglia n. 94 del 16/06/2008;
C. Normativa di tutela della salute e della sicurezza sui luoghi di lavoro;
D. Deontologia e procedimenti disciplinari, normativa sul procedimento amministrativo, privacy, P.A digitale, formazione professionale continua
E. Gestione amministrativa e contabile delle Pubbliche Amministrazioni.

5. Per i candidati di cittadinanza diversa da quella italiana, la Commissione procederà, nel corso della prova orale, ad accertare che gli stessi abbiano adeguata conoscenza della lingua italiana.
6. Il superamento della prova orale è subordinato al raggiungimento di una valutazione di sufficienza espressa in termini numerici di almeno 21/30. I candidati che non raggiungeranno tale punteggio saranno dichiarati non idonei.
7. Il diario delle prove, scritta e orale, del concorso e le sedi di svolgimento delle stesse verranno comunicate ai candidati esclusivamente mediante pubblicazione sul sito internet di ARPA Puglia nella sezione "Amministrazione Trasparente – Bandi di concorso" **almeno quindici giorni prima della prova scritta** e **almeno venti giorni prima della prova orale**. Tali avvisi avranno valore di notifica a tutti gli effetti.
8. I risultati delle prove d'esame saranno portati a conoscenza dei candidati attraverso appositi avvisi sul sito di ARPA Puglia alla voce "Amministrazione Trasparente – Bandi di concorso". L'avviso avrà valore di notifica a tutti gli effetti.
9. Per essere ammessi a sostenere le prove, i candidati dovranno essere muniti di idoneo documento di

identità in corso di validità. Sono esclusi dal concorso i candidati che non si presenteranno alle prove nei luoghi, alle date e agli orari stabiliti.
10. I candidati devono presentarsi puntualmente nella sede, nel giorno e nell'ora stabilita, nel pieno rispetto delle misure di contrasto alla pandemia e di prevenzione del contagio da COVID-19.
11. Lo svolgimento delle prove avverrà nel rispetto della normativa per la prevenzione del contagio da COVID 19.
12. Ogni comunicazione concernente la prova, compreso il calendario ed il relativo esito, nonché le misure per la tutela della salute pubblica a fronte della situazione epidemiologica saranno effettuate attraverso pubblicazione sul sito istituzionale di questa Agenzia www.arpa.puglia.it – Amministrazione Trasparente – Bandi di concorso. Sullo stesso sito saranno pubblicate eventuali indicazioni specifiche in ordine alla prova, definite dalla Commissione esaminatrice.
13. Durante la prova i candidati non possono introdurre nella sede di esame carta da scrivere, pubblicazioni, raccolte normative, vocabolari, testi, appunti di qualsiasi natura e telefoni cellulari o altri dispositivi idonei alla memorizzazione o alla trasmissione dati o allo svolgimento di calcoli matematici. I candidati non possono, durante la prova, comunicare tra loro. In caso di violazione di tali disposizioni, la Commissione esaminatrice o il comitato di vigilanza dispone l'immediata esclusione dal concorso.
14. Non è consentita l'ammissione alle prove – scritta o orale – dopo che le stesse abbiano avuto inizio. Il candidato che non si presenterà a sostenere una delle prove previste sarà considerato rinunciatario
15. Si ribadisce che, per essere ammesso a sostenere ogni singola prova, il candidato dovrà esibire un documento di riconoscimento in corso di validità, pena la non ammissione alla prova stessa.
16. Le prove del concorso non possono aver luogo nei giorni festivi né nei giorni di festività religiose ebraiche o valdesi, ai sensi della legge 8 marzo 1989, n.101.

ARTICOLO 13 - VALUTAZIONE DEI TITOLI E PUNTEGGI DELLE PROVE DI ESAME

1. La Commissione dispone complessivamente di 100 punti così ripartiti:
a) 40 punti per i titoli
b) 60 punti per le prove d'esame.
2. I punti per le prove di esame sono così ripartiti:
- 30 punti per la prova scritta;
- 30 punti per la prova orale.
3. La valutazione dei titoli è effettuata dalla commissione esaminatrice sulla base dei titoli dichiarati dai candidati nella domanda di partecipazione al concorso.
4. I titoli di cui il candidato chiede la valutazione devono essere posseduti alla data di scadenza del termine di presentazione della domanda di cui al presente bando. Sono valutabili solo i titoli completi di tutte le informazioni necessarie per la valutazione.
5. I 40 punti per la valutazione dei titoli, con diretto riferimento alle esperienze lavorative e formative acquisite relativamente alla posizione specifica da ricoprire, sono ripartiti fra le seguenti categorie:
a) titoli di carriera;
b) titoli accademici e di studio;
c) pubblicazioni e titoli scientifici;
d) curriculum formativo e professionale.
6. Nella valutazione dei titoli, saranno applicate le disposizioni di cui agli artt. 11, 20, 21 e 22 del citato D.P.R. n. 220/2001 e quelli previsti specificatamente dal presente bando.
7. Il punteggio massimo attribuibile alla prova scritta è di 30/30 (trenta/trentesimi) e si intenderà superata con la votazione minima di 21/30 (ventuno/trentesimi). I candidati che non raggiungeranno la votazione di 21/30 (ventuno/trentesimi) non saranno ammessi alla prova orale. Il superamento della prova orale è subordinato al raggiungimento di una valutazione di sufficienza espressa in termini numerici di almeno 21/30. I candidati che non raggiungeranno tale punteggio saranno dichiarati non idonei.
8. L'ARPA Puglia si avvarrà di un portale on line per l'inserimento delle domande e per la valutazione ed eventuale valorizzazione automatica dei titoli dichiarati. È, pertanto, necessario inserire i titoli nella sezione

apposita del portale secondo le indicazioni fornite nel presente bando, poiché in caso di errato inserimento o inserimento in sezioni differenti, gli stessi non daranno luogo a valutazione. Si precisa che i campi alfanumerici inseriti nel form di domanda serviranno, esclusivamente, a dettagliare quanto già dichiarato attraverso la selezione delle voci dei menu a tendina.
9. La votazione complessiva è determinata sommando il voto conseguito nella valutazione dei titoli al voto riportato nella prova scritta e nella prova orale.

ARTICOLO 14 - FORMAZIONE DELLA GRADUATORIA

1. La Commissione esaminatrice, sulla base della valutazione dei titoli e dei voti attribuiti nelle prove di esame, formulerà la graduatoria. Sono esclusi dalla graduatoria i candidati che non abbiano conseguito la sufficienza in una delle prove di esame.
2. La graduatoria di merito dei candidati è formata secondo l'ordine dei punteggi ottenuti dai candidati, tenuto conto delle riserve di cui all'art. 2 del presente bando, ove applicabili, e con l'osservanza, a parità di punti, delle preferenze previste dall'art. 5 del D.P.R. n. 487/1994 e successive modificazioni ed integrazioni.
3. Nel caso non intervengano domande di partecipazione di cui a una delle riserve previste dal presente bando oppure i partecipanti aventi titolo alle singole riserve non superino le prove concorsuali, l'ARPA Puglia rideterminerà la graduatoria in base al numero dei posti da assegnare per effetto del superamento da parte degli aventi titolo delle prove concorsuali.
4. A parità di merito, ai fini della formulazione della graduatoria, hanno preferenza le categorie di cittadini che sono in possesso dei titoli di cui all'art. 5, commi 4 e 5, del D.P.R. n. 487/1994 e successive modificazioni e integrazioni.
5. A parità di merito e di titoli, la preferenza è determinata:
a. Dal numero dei figli a carico, indipendentemente dal fatto che il candidato sia coniugato o meno;
b. Dall'aver prestato lodevole servizio nelle amministrazioni pubbliche;
c. Dalla minore età del candidato.
6. Il Direttore Generale dell'Agenzia provvederà, con apposito atto deliberativo, alla approvazione della graduatoria di merito e la stessa è immediatamente efficace.
7. La graduatoria finale del concorso sarà pubblicata sul B.U.R. della Puglia, ai sensi dell'art. 18 c. 6 D.P.R. N. 220/2001, nonché sul sito ufficiale di ARPA Puglia amministrazione Trasparente/bandi di concorso con valore di notifica a tutti gli effetti e sarà utilizzata con le modalità e nei limiti temporali imposti dalle leggi vigenti in materia.

ARTICOLO 15 – NOMINA E ADEMPIMENTI DEL VINCITORE

1. L'ARPA Puglia, verificata la sussistenza dei requisiti di cui al presente bando, procederà alla stipula del contratto, nel quale sarà indicata la data d'inizio del servizio.
2. Il vincitore del concorso - o coloro che, comunque, verranno assunti in quanto dichiarati idonei – verrà assunto in servizio e stipulerà con l'Amministrazione un contratto individuale di lavoro a tempo pieno e indeterminato, secondo quanto previsto dal vigente Contratto Collettivo Nazionale di Lavoro.
3. Prima dell'immissione in servizio, il vincitore - o coloro che, comunque, verranno assunti – dovrà dichiarare, sotto la propria responsabilità:
a. di non avere altri rapporti di impiego pubblico e privato;
b. di non trovarsi in nessuna delle situazioni di incompatibilità richiamate dall'art. 53 del D.Lgs. 30/03/2001, n.165;
c. l'assenza di conflitto di interesse ex art. 6 bis della Legge n.241/1990.
4. L'accertamento del mancato possesso dei requisiti generali e specifici pregiudica l'assunzione e/o la prosecuzione del rapporto di lavoro. L'ARPA Puglia, verificata la sussistenza dei requisiti prescritti, procederà alla stipula del contratto individuale di lavoro nel quale sarà indicata la data di inizio del rapporto di lavoro.
5. Si precisa che l'assunzione in servizio è subordinata all'esito della verifica della permanenza dei possesso dei requisiti generali e specifici nonché dell'accertamento delle condizioni di compatibilità allo svolgimento delle funzioni relative al profilo di appartenenza da effettuarsi da parte del medico Competente.

6. Il candidato dichiarato vincitore del concorso sarà invitato, a mezzo P.E.C., all'indirizzo indicato dal candidato, a prendere servizio entro i termini stabiliti dall'Azienda - pena la non stipulazione del contratto individuale di lavoro. Le comunicazioni saranno inviate all'indirizzo dichiarato nella domanda di partecipazione. Si ribadisce, pertanto, la necessità che i candidati provvedano a rettificare i propri recapiti, in caso di variazione. Ogni variazione dei predetti recapiti, dovrà essere comunicata a mezzo P.E.C. all'indirizzo concorsi.arpapuglia@pec.rupar.puglia.it, indicando con esattezza la procedura concorsuale cui si riferisce.
7. L'accertamento della idoneità fisica all'impiego è effettuato a cura dell'ARPA Puglia prima dell'immissione in servizio.
8. Nel caso in cui l'interessato non si presentasse alla visita medica senza giustificato motivo, non si darà corso all'assunzione.
9. Il candidato che non si presentasse o che rifiutasse di sottoporsi a tale visita, sarà considerato rinunziatario a tutti gli effetti, senza necessità di alcuna diffida o di altra formalità.
10. In caso di rinuncia o mancata presa di servizio, successiva all'espletamento degli accertamenti sanitari, i costi degli accertamenti già eseguiti verranno addebitati ai soggetti interessati.
11. La data di assunzione verrà concordata fra le parti ma, in ogni caso, salvo giustificati e documentati motivi, l'assunzione dovrà avvenire entro i 30 giorni successivi alla comunicazione di assunzione. Scaduto inutilmente il termine assegnato per l'assunzione in servizio, senza giustificato motivo riconosciuto dall'Amministrazione, l'ARPA Puglia non provvederà alla stipula del contratto.
12. Il dipendente assunto in servizio a tempo indeterminato è soggetto ad un periodo di prova di sei mesi - secondo quanto stabilito dall'art. 25 del C.C.N.L. relativo al personale dell'Area Sanità. Detto periodo non può essere rinnovato né prorogato alla scadenza. Decorso il periodo di prova senza che il rapporto di lavoro sia stato risolto da una delle parti, il dipendente si intende confermato in servizio e gli viene riconosciuta l'anzianità dal giorno dell'assunzione a tutti gli effetti.
13. E' condizione risolutiva del contratto di lavoro, senza obbligo di preavviso, l'intervenuto annullamento della presente procedura che ne costituisce presupposto, nonché l'aver ottenuto da parte del candidato la presentazione di documenti/autocertificazioni false o viziate da invalidità non sanabile.
16. Al fine di assicurare la stabilità della Struttura di assegnazione, il vincitore della presente procedura - o coloro che, comunque, verranno assunti – non potrà chiedere trasferimento presso altre Amministrazioni prima di cinque anni di servizio effettivo in ARPA Puglia. Parimenti, durante lo stesso periodo, non potrà chiedere di essere trasferito in altre sedi dell'Agenzia, fatti salvi i casi di ristrutturazione delle unità operative di appartenenza e/o di trasferimento d'ufficio per comprovate esigenze organizzative.

ARTICOLO 16 - TRATTAMENTO DEI DATI PERSONALI

1. L'ARPA Puglia, nel rispetto del D. Lgs. n. 196/2003 come modificato dal D.Lgs. n. 101/2018, nonché del Regolamento U.E. n. 679/2016 recanti norme in materia di protezione di dati personali, utilizza i dati contenuti nelle domande di partecipazione alla presente procedura concorsuale ai soli fini della gestione della procedura e dell'instaurazione del rapporto conseguente che avverrà con utilizzo di procedure informatiche ed archiviazione cartacea dei relativi atti.
2. Il conferimento dei dati è obbligatorio, pena la non ammissione alla procedura, ai fini dell'esame dei requisiti di partecipazione posseduti dai candidati, ad eccezione dei dati concernenti eventuali titoli di precedenza o preferenza, che è facoltativo. Detto conferimento, nel rispetto dei principi di cui al succitato decreto legislativo, costituisce espressione di tacito consenso al trattamento dei dati personali.
3. Ai candidati sono riconosciuti i diritti di cui agli artt. 11, 12, 15, 16 17, 18 e 20 del Regolamento U.E. n. 679/2016 tra i quali il diritto di:
- Accedere ai dati che lo riguardano;
- Far aggiornare, rettificare, integrare i dati erronei o incompleti;
- Far cancellare i dati trattati in violazione di legge ovvero diritto all'oblio.
- Opporsi, per motivi legittimi, al trattamento dei dati che lo riguardano.

4. Il titolare del trattamento è l'ARPA Puglia. Il Responsabile del procedimento e del trattamento dei dati è il Dirigente del Servizio Gestione Risorse Umane.

ARTICOLO 17 - DIRITTO DI ACCESSO

1. Il diritto di accesso ex artt. 22 e ss. della legge n. 241/1990 ("Nuove norme sul procedimento amministrativo") è consentito nei limiti e nei termini di cui alla normativa vigente in materia.

ARTICOLO 18 - RIAPERTURA DEL TERMINE, MODIFICA, SOSPENSIONE E REVOCA DELLA PROCEDURA

1. L'ARPA Puglia si riserva, in ogni caso, per comprovati motivi, la facoltà di modificare, prorogare, sospendere o revocare la presente procedura concorsuale, nonché di riaprire o di prorogare i termini per la presentazione delle domande senza che per i concorrenti insorga alcuna pretesa.
2. L'assunzione in servizio del vincitore potrebbe essere temporaneamente sospesa o ritardata in ragione di esigenze al momento non valutabili né prevedibili.
3. L'Agenzia, con provvedimento motivato, può altresì stabilire di non procedere all'assunzione dei vincitori in ragione di esigenze al momento non valutabili né prevedibili.

ARTICOLO 19 - NORME FINALI E DI RINVIO

1. Le disposizioni contenute nel bando di concorso costituiscono il regolamento speciale della procedura; con la partecipazione alla procedura è implicita, da parte dei candidati, l'accettazione, senza riserva, di tutte le prescrizioni e delle eventuali precisazioni della stessa. I candidati non potranno vantare alcun diritto soggettivo od interesse legittimo all'assunzione a tempo indeterminato.
2. Per quanto non espressamente previsto dal presente bando, si rinvia, in quanto applicabili, alle vigenti norme legislative, regolamentari e contrattuali nazionali.
3. Il Direttore Generale, con provvedimento motivato, può stabilire di modificare, di revocare o di sospendere il concorso per legittimi ed insindacabili motivi, senza che i concorrenti possano accampare pretese o diritti di sorta anche in caso di presentazione delle domande.
4. Per eventuali informazioni, gli interessati possono rivolgersi al Servizio Gestione Risorse Umane dell'ARPA Puglia – Corso Trieste n. 27 – 70126 Bari. Tel. 080/5460506 – 508 - 512 secondo i seguenti orari: Lunedì – Venerdì dalle ore 10:00 alle ore 13:00.
5. Per informazioni sulla assistenza tecnica relativa alla registrazione anagrafica e alla compilazione dei campi richiesti dal modulo di domanda on-line, oltre a consultare la Guida e le FAQ scaricabili, è attivo un servizio di assistenza raggiungibile attraverso la compilazione del form indicato in area utente.
6. Non si potrà compilare la domanda per conto dei candidati ma solo risolvere eventuali problemi tecnici.
7. Ogni candidato, pertanto, dovrà provvedere in autonomia per l'invio della candidatura, evitando il più possibile di compilare le domande in prossimità del termine ultimo di scadenza, atteso che potrebbe non essere garantita l'assistenza tecnica per le richieste pervenute il giorno di scadenza previsto dai bandi data l'indisponibilità di tempo materiale per evadere eventuali richieste di assistenza che potrebbero accumularsi oltre l'orario di lavoro. In tal caso, la responsabilità ricade sul candidato.
8. Per quanto non previsto dal presente bando, valgono le norme di legge.

ARTICOLO 20 - PUBBLICITÀ

1. Il presente bando è direttamente scaricabile dal sito dell'Agenzia all'indirizzo Internet: www.arpa.puglia.it (Amministrazione Trasparente/Bandi di concorso) a partire dalla data di pubblicazione dell'estratto del bando sulla Gazzetta della Repubblica Italiana.

IL DIRETTORE GENERALE
Avv. Vito BRUNO

ARPA PUGLIA

ELEMENTI DI VALUTAZIONE DEI TITOLI

Concorso pubblico, per titoli ed esami, per il reclutamento a tempo pieno ed indeterminato di n.1 unità di personale – profilo di Collaboratore Tecnico Professionale (cat. D) Architetto esperto in Valutazione di Impatto Ambientale (VIA) da assegnare alla sede della Direzione Scientifica in Bari.

I 40 punti per la valutazione dei titoli sono così ripartiti:
a) 15 punti per i titoli di carriera;
b) 10 punti per i titoli accademici e di studio;
c) 5 punti per le pubblicazioni e i titoli scientifici;
d) 10 punti per il curriculum formativo e professionale.
Nella valutazione dei titoli saranno applicate le disposizioni di cui agli artt. 11[4], 20[5], 21[6] e 22[7] del citato D.P.R. n. 220/2001.

[4] ART. 11 D.P.R. N. 220/2001 - CRITERI DI VALUTAZIONE DEI TITOLI
1. Nei concorsi per titoli ed esami, la determinazione dei criteri di massima si effettua prima dell'espletamento della prova scritta e, ai fini della valutazione dei titoli, ad eccezione di quelli richiesti quale requisito d'ammissione al concorso, che non sono oggetto di valutazione, la commissione deve attenersi ai seguenti principi:
a) titoli di carriera:
1) i titoli di carriera sono valutabili se si tratta di servizio reso presso le unità sanitarie locali, le aziende ospedaliere, gli enti di cui agli articoli 21 e 22 del presente regolamento e presso altre pubbliche amministrazioni, nel profilo professionale a concorso o in qualifiche corrispondenti. Il servizio reso nel corrispondente profilo della categoria inferiore o in qualifiche corrispondenti è valutato con un punteggio non superiore al 50% di quello reso nel profilo relativo al concorso;
2) i periodi di servizio omogeneo sono cumulabili;
3) le frazioni di anno sono valutate in ragione mensile considerando, come mese intero, periodi continuativi di giorni trenta o frazioni superiori a quindici giorni;
4) i periodi di servizio prestati a tempo parziale sono valutati proporzionalmente all'orario di lavoro previsto dal Contratto collettivo nazionale di lavoro;
5) in caso di servizi contemporanei è valutato quello più favorevole al candidato;
b) titoli accademici e di studio:
I titoli accademici e di studio sono valutati con un punteggio attribuito dalla commissione con motivata valutazione, tenuto conto dell'attinenza dei titoli posseduti con il profilo professionale da conferire;
c) pubblicazioni e titoli scientifici:
1) la valutazione delle pubblicazioni deve essere adeguatamente motivata, in relazione alla originalità della produzione scientifica, all'importanza delle riviste, alla continuità ed ai contenuti dei singoli lavori, al grado di attinenza dei lavori stessi con la posizione funzionale da conferire, all'eventuale collaborazione di più autori;
2) la commissione deve, peraltro, tenere conto, ai fini di una corretta valutazione:
a) della data di pubblicazione dei lavori in relazione all'eventuale conseguimento di titoli accademici già valutati in altra categoria di punteggi;
b) del fatto che le pubblicazioni contengano mere esposizioni di dati e casistiche, non adeguatamente avvalorate ed interpretate, ovvero abbiano contenuto solamente compilativo o divulgativo, ovvero ancora costituiscano monografie di alta originalità;
3) i titoli scientifici sono valutati con motivata relazione tenuto conto dell'attinenza dei titoli posseduti con il profilo professionale da conferire;
4) curriculum formativo e professionale:
a) nel curriculum formativo e professionale, sono valutate le attività professionali e di studio, formalmente documentate, non riferibili ai titoli già valutati nelle precedenti categorie, idonee ad evidenziare, ulteriormente, il livello di qualificazione professionale acquisito nell'arco della intera carriera e specifiche rispetto alla posizione funzionale da conferire, nonché gli incarichi di insegnamento conferiti da enti pubblici;
b) in tale categoria rientrano anche i corsi di formazione e di aggiornamento professionale qualificati con riferimento alla durata e alla previsione di esame finale;
c) il punteggio attribuito dalla commissione è globale e deve essere adeguatamente motivato. La motivazione deve essere riportata nel verbale dei lavori della commissione.
[5] Art. 20 D.P. R. n. 220/2001 EQUIPARAZIONE DEI SERVIZI NON DI RUOLO AL SERVIZIO DI RUOLO –

Art. 11 D.P.R. 220/2001- CRITERI DI VALUTAZIONE DEI TITOLI:

1. Nei concorsi per titoli ed esami, la determinazione dei criteri di massima **si effettua prima dell'espletamento della prova scritta** e, ai fini della valutazione dei titoli, ad eccezione di quelli richiesti quale requisito d'ammissione al concorso, che non sono oggetto di valutazione, la commissione deve attenersi ai seguenti principi:

A) TITOLI DI CARRIERA (max 15 PUNTI)

1) i titoli di carriera sono valutabili se si tratta di servizio reso presso le unità sanitarie locali, le aziende ospedaliere, gli enti di cui agli articoli 21 e 22 del presente regolamento e presso altre pubbliche amministrazioni, nel profilo professionale a concorso o in qualifiche corrispondenti. Il servizio reso nel corrispondente profilo della categoria inferiore o in qualifiche corrispondenti è valutato con un punteggio non superiore al 50% di quello reso nel profilo relativo al concorso;
2) i periodi di servizio omogeneo sono cumulabili;
3) le frazioni di anno sono valutate in ragione mensile considerando, come mese intero, periodi continuativi di giorni trenta o frazioni superiori a quindici giorni;
4) i periodi di servizio prestati a tempo parziale sono valutati proporzionalmente all'orario di lavoro previsto dal Contratto collettivo nazionale di lavoro;
5) in caso di servizi contemporanei è valutato quello più favorevole al candidato.

B) **TITOLI ACCADEMICI E DI STUDIO** (max. 10 punti):

I titoli accademici e di studio sono valutati tenuto conto dell'attinenza dei titoli posseduti con il profilo professionale da conferire ed attribuiti i seguenti punteggi:

1. Voto del titolo di studio richiesto per l'ammissione al concorso (massimo 1.50 punto) attribuiti nel seguente modo:

---

1. Ai soli fini della valutazione come titolo nei concorsi di assunzione, il servizio a tempo determinato prestato presso pubbliche amministrazioni, in base alle tipologie di rapporto di lavoro prevista dai contratti collettivi nazionali di lavoro, è equiparato al servizio a tempo indeterminato. 2. I periodi di effettivo servizio militare di leva, di richiamo alle armi, di ferma volontaria e di rafferma, prestati presso le Forze armate, ai sensi dell'articolo 22 della legge 24 dicembre 1986, n. 958, sono valutati con i corrispondenti punteggi previsti per i concorsi disciplinati dal presente decreto per i servizi presso pubbliche amministrazioni, ove durante il servizio abbia svolto mansioni riconducibili al profilo a concorso, ovvero con il minor punteggio previsto dal presente decreto per il profilo o mansioni diverse, ridotto del 50%.

[6]Art. 21 D.P.R. n. 220/2001 - Valutazione servizi e titoli equiparabili - 1. I servizi e i titoli acquisiti presso gli istituti, enti ed istituzioni private di cui agli articoli 4, commi 12 e 13, e15-undecies del decreto legislativo 30 dicembre 1992, n. 502, e successive modificazioni, sono equiparati ai corrispondenti servizi e titoli acquisiti presso le aziende sanitarie, secondo quanto disposto dagli articoli 25 e 26 del decreto del Presidente della Repubblica20 dicembre 1979, n. 761.

2. I servizi antecedenti alla data del provvedimento di equiparazione sono valutati, per il 25% della rispettiva durata, coni punteggi previsti per i servizi prestati presso gli ospedali pubblici nella categoria di appartenenza.

3. Il servizio prestato presso case di cura convenzionate o accreditate, con rapporto continuativo, è valutato, per il 25% della sua durata, come servizio prestato presso gli ospedali pubblici nella categoria di appartenenza.

[7]Art. 22 D.P.R. n. 220/2001 - Servizio prestato all'estero - 1. Il servizio prestato all'estero dai cittadini degli Stati membri dell'Unione europea, nelle istituzioni e fondazioni sanitarie pubbliche e private senza scopo di lucro, ivi compreso quello prestato ai sensi della legge 26 febbraio 1987, n. 49, equiparabile a quello prestato dal personale di ruolo, è valutato con i punteggi previsti per il corrispondente servizio di ruolo, prestato nel territorio nazionale, se riconosciuto ai sensi della legge 10 luglio1960, n. 735.2. Il servizio prestato presso organismi internazionali è riconosciuto con le procedure della legge 10 luglio 1960, n. 735, ai fini della valutazione come titolo con i punteggi indicati al comma 1.

A. Da 100 a 105 punti 0,50
B. Da 106 a 110 punti 1,00
C. 110 e lode punti 1,50
2. Ulteriore laurea attinente alla professionalità di C.T.P. Architetto esperto in Valutazione di Impatto Ambientale (VIA): punti 1,00. (Lauree valutabili massimo una).
3. Dottorato di ricerca attinente alla professionalità di C.T.P. Architetto esperto in Valutazione di Impatto Ambientale (VIA): punti 1,50 (Titoli valutabili massimo uno)
4. Master universitario 120 C.F.U. di 1° o di 2° livello attinente alla professionalità di C.T.P. Architetto esperto in Valutazione di Impatto Ambientale (VIA): punti 1,50 (Titoli valutabili massimo uno);
5. Master universitario 60 CFU di 1° o di 2° livello attinente alla professionalità di C.T.P. Architetto esperto in Valutazione di Impatto Ambientale (VIA): punti 1,00 (Titoli valutabili massimo uno);
6. Diploma di Specializzazione universitario attinente alla professionalità di C.T.P. Architetto esperto in Valutazione di Impatto Ambientale (VIA): punti 1,00 (Titoli valutabili massimo uno);
7. Diploma di perfezionamento universitario attinente alla professionalità di C.T.P. Architetto esperto in Valutazione di Impatto Ambientale (VIA): punti 0,50 (Titoli valutabili massimo uno);

Si precisa che l'eventuale titolo di studio che non venga fatto valere quale titolo di accesso al concorso sarà valutato quale ulteriore titolo di studio attinente la professionalità richiesta.

C) PUBBLICAZIONI E TITOLI SCIENTIFICI: 5 PUNTI

1) la valutazione delle pubblicazioni deve essere adeguatamente motivata, in relazione alla originalità della produzione scientifica, all'importanza delle riviste, alla continuità ed ai contenuti dei singoli lavori, al grado di attinenza dei lavori stessi con la posizione funzionale di C.T.P. Architetto esperto in Valutazione di Impatto Ambientale (VIA), all'eventuale collaborazione di più autori;

2) la commissione deve, peraltro, tenere conto, ai fini di una corretta valutazione:

a) della data di pubblicazione dei lavori in relazione all'eventuale conseguimento di titoli accademici già valutati in altra categoria di punteggi;

b) del fatto che le pubblicazioni contengano mere esposizioni di dati e casistiche, non adeguatamente avvalorate ed interpretate, ovvero abbiano contenuto solamente compilativo o divulgativo, ovvero ancora costituiscano monografie di alta originalità;

3) i titoli scientifici sono valutati con motivata relazione tenuto conto dell'attinenza dei titoli posseduti con il profilo professionale di C.T.P. Architetto esperto in Valutazione di Impatto Ambientale (VIA).

Nei pubblici concorsi, sono valutabili quali titoli scientifici soltanto le pubblicazioni a stampa del candidato e **non** anche i lavori prodotti in manoscritto o dattiloscritto ovvero in bozza di stampa, che non abbiano avuto la diffusione propria del lavoro a stampa.

Sulla base di quanto sopra, saranno attribuiti i seguenti punteggi:

1) Pubblicazione su rivista di rilevanza internazionale (in lingua straniera) con un solo autore attinente alla professionalità di C.T.P. Architetto esperto in Valutazione di Impatto Ambientale (VIA): punti 1 a pubblicazione;
2) Pubblicazione su rivista di rilevanza internazionale (in lingua straniera) con più autori attinente alla professionalità di C.T.P. Architetto esperto in Valutazione di Impatto Ambientale (VIA): punti 0,5 a pubblicazione;

3) Pubblicazione su rivista di rilevanza nazionale con un solo autore attinente alla professionalità di C.T.P. Architetto esperto in Valutazione di Impatto Ambientale (VIA): punti 0,5 a
4) Pubblicazione su rivista di rilevanza nazionale con più autori attinente alla professionalità di C.T.P. Architetto esperto in Valutazione di Impatto Ambientale (VIA): punti 0,25 a pubblicazione.

4) CURRICULUM FORMATIVO E PROFESSIONALE: 10 PUNTI

a) Nel curriculum formativo e professionale, sono valutate le attività professionali e di studio, formalmente documentate, non riferibili ai titoli già valutati nelle precedenti categorie, idonee ad evidenziare, ulteriormente, il livello di qualificazione professionale acquisito nell'arco della intera carriera e specifiche rispetto alla posizione funzionale da conferire di C.T.P. Architetto esperto in Valutazione di Impatto Ambientale (VIA), nonché gli incarichi di insegnamento conferiti da enti pubblici;

b) in tale categoria rientrano anche i corsi di formazione e di aggiornamento professionale qualificati attinenti alla professionalità richiesta di C.T.P. Architetto esperto in Valutazione di Impatto Ambientale (VIA) con riferimento alla durata;

c) il punteggio attribuito dalla commissione è globale e deve essere adeguatamente motivato.

Per la valutazione del curriculum formativo e professionale si terrà conto esclusivamente di quanto riportato nella tabella sotto indicata, se attinente al profilo professionale da conferire di C.T.P. Architetto esperto in Valutazione di Impatto Ambientale (VIA).

• Esperienza lavorativa in materia attinente al profilo professionale da ricoprire di C.T.P. Architetto esperto in Valutazione di Impatto Ambientale (VIA) prestata presso enti e/o strutture private con contratti di lavoro subordinato: punti 0,5 all'anno
• Esperienza lavorativa in materia attinente al profilo professionale di C.T.P. Architetto esperto in Valutazione di Impatto Ambientale (VIA) prestata presso enti pubblici e/o strutture private con contratti di co.co.co. o co.co.pro. Punti 0,25 all'anno
• Certificazioni relative a conoscenze linguistiche e/o informatiche: punti 0,3 per certificazione (max. 1 certificazione per conoscenze linguistiche e 1 per conoscenze informatiche)
• Frequenza di corsi di formazione (seminari/congressi) attinenti l'oggetto della procedura se effettuati dopo il conseguimento del titolo di studio richiesto per l'accesso aventi uno svolgimento uguale o maggiore a 60 ore: punti 0,3 a corso
• Frequenza di corsi di formazione (seminari/congressi) relativi alla professionalità di C.T.P. Architetto esperto in Valutazione di Impatto Ambientale (VIA) se effettuati dopo il conseguimento del titolo di studio richiesto per l'accesso aventi uno svolgimento uguale o maggiore a 30 ore: punti 0,2 a corso
• Frequenza di corsi di formazione (seminari/congressi) relativi alla professionalità di C.T.P. Architetto esperto in Valutazione di Impatto Ambientale (VIA) se effettuati dopo il conseguimento del titolo di studio richiesto per l'accesso aventi uno svolgimento minimo di 15 ore e al di sotto di 30 ore: punti 0,1 a corso;
• Incarichi di docenza (insegnamento) presso Università pubbliche o private fino a 5 lezioni e relative alla professionalità di C.T.P. Architetto esperto in Valutazione di Impatto Ambientale (VIA): punti 0,2
• Incarichi di Docenza (insegnamento) presso Università pubbliche o private maggiori a 5 lezioni e relative alla professionalità di C.T.P. Architetto esperto in Valutazione di Impatto Ambientale (VIA): punti 0,5

ARPA PUGLIA

• Incarichi di Docenza (insegnamento) presso Enti Pubblici o Privati fino a 5 lezioni e relative alla professionalità di C.T.P. Architetto esperto in Valutazione di Impatto Ambientale (VIA): punti 0,1
• Incarichi di Docenza (insegnamento) presso Enti Pubblici o Privati maggiori a 5 lezioni e relative alla professionalità di C.T.P. Architetto esperto in Valutazione di Impatto Ambientale (VIA): punti 0,25
• Tirocinio curriculare ed extra curriculare attinente al profilo professionale di C.T.P. Architetto esperto in Valutazione di Impatto Ambientale (VIA)svolto presso Enti Pubblici o privati: 0,02 a mese per un massimo di 0,24 punti all'anno
• Altri titoli/esperienze lavorative non rientranti nelle precedenti categorie: max punti 1 complessivi

IL DIRETTORE GENERALE
Avv. Vito BRUNO

ALLEGATO 1) MODULO DIS[8]

QUESTO MODULO DEVE ESSERE INVIATO ALL'INDIRIZZO P.E.C. concorsi.arpapuglia@pec.rupar.puglia.it **ENTRO IL TERMINE DI SCADENZA PREVISTO DAL BANDO DI CONCORSO ED EVENTUALMENTE SUCCESSIVAMENTE REINVIATO AGGIORNATO PRIMA DELLO SVOLGIMENTO DELLE SINGOLE PROVE**

Il/La sottoscritto/a _____, nato/a a _____ il _____ e residente in _____ (provincia di_____) alla Via/Piazza _____ n. _____, C.A.P._____ domiciliato in _____ (Prov. Di _____) alla Via/Piazza _____ C.A.P. _____ Codice Fiscale _____ Telefono _____ FAX _____ Cellulare _____ E- mail _____ P.E.C. _____

Avendo presentato, in data _____, domanda di partecipazione al concorso pubblico, per titoli ed esami, per il reclutamento a tempo pieno ed indeterminato di n.1 unità di personale – profilo di Collaboratore Tecnico Professionale (cat. D) Architetto esperto in valutazione di Impatto Ambientale (VIA) da assegnare alla sede della Direzione Scientifica in Bari

DICHIARA

☐ Di essere invalido _____ con la percentuale del _____%, come certificato dalla competente Commissione Sanitaria del _____ rilasciata in data _____, di cui allega copia

☐ Di essere portatore di handicap ai sensi della legge n. 104/1992 come certificato dalla Competente Commissione Sanitaria del _____ di rilasciato in data _____ di cui allega copia.

☐ Di essere temporaneamente inabile all'esecuzione in autonomia della prova come certificato dal _____ rilasciato in data _____, di cui allega copia.

CHIEDE AI SENSI DELLA NORMATIVA VIGENTE

Che, in relazione alla propria disabilità, ai fini dello svolgimento delle prove del suddetto concorso vengano messi a disposizione del/della sottoscritto/a i seguenti ausili/strumenti:

☐ Spazio/aula dedicata

☐ Affiancamento di tutor individuato dalla Commissione per la lettura delle domande e la registrazione delle risposte

☐ Facilitatore della comunicazione individuato dalla Commissione

☐ Interprete LIS **individuato dalla Commissione**

[8] N. B. Si rinvia a quanto stabilito dall'art. 7 del bando in quale "Le istanze e le dichiarazioni da rendere secondo quanto previsto dai commi 9 e 10 dell'art. 3 del presente bando e da inviare per via telematica sono valide se effettuate secondo quanto previsto dall'articolo 65 del decreto legislativo 7 marzo 2005, n. 82 e s.m.i."

☐ Video ingranditore
☐ Altri sussidi tecnici/informatici
_____
_____
☐ Venga concesso al/alla sottoscritto/a un tempo aggiuntivo di minuti_____

DICHIARA, INOLTRE, DI ESSERE CONSAPEVOLE CHE

□La condizione di disabilità, ai fini della concessione dei benefici e/o degli ausili, dovrà permanere all'atto dell'espletamento delle prove. In caso di certificazione soggetta a verifica/rinnovo, dovrà essere prodotta la certificazione aggiornata al momento dell'espletamento delle prove.

□Il mancato riscontro – entro i termini indicati nella eventuale richiesta – della documentazione attestante la disabilità dichiarata non consentirà all'ARPA Puglia di fornire l'assistenza richiesta. Qualora il controllo accerti la falsità del contenuto delle dichiarazioni, il/la candidato/a sarà escluso/a dalla selezione, ferme restando le sanzioni penali previste dall'art. n. 76 del D.P.R. n. 445/2000 e s.m.i.

In caso di dichiarazioni mendaci, falsità in atti e di uso di atti falsi, il/la sottoscritto/a

☐ Incorrerà nelle pene stabilite dal codice penale e dalle leggi speciali in materia;

☐ Decadrà, con effetto retroattivo, dai benefici eventualmente conseguenti al provvedimento emanato sulla base della dichiarazione non veritiera;

☐ La concessione e l'assegnazione di ausili e/o dei tempi aggiuntivi sarà determinata a insindacabile giudizio della commissione esaminatrice, eventualmente integrata dal Medico competente aziendale, sulla scorta di quanto dichiarato dal/la sottoscritto/a nella domanda, della documentazione esibita e sulla base dell'esame obiettivo di ogni specifico caso.

☐ La decisione in merito all'esito della richiesta sarà comunicata tramite P.E.C.

ALLEGA:

1) COPIA DEL DOCUMENTO DI IDENTITA'
2) apposita certificazione per documentare la richiesta di che trattasi
_____
_____
_____
_____

LUOGO E DATA _____

FIRMA PER ESTESO

_____

Il/la sottoscritto/a esprime il proprio consenso al trattamento dei dati personali e sensibili per le finalità connesse alla presente procedura.

LUOGO E DATA _____

FIRMA PER ESTESO

_____

ALLEGATO 2) MODELLO DSA [9]

QUESTO MODULO DEVE ESSERE INVIATO ALL'INDIRIZZO P.E.C. concorsi.arpapuglia@pec.rupar.puglia.it ENTRO IL TERMINE DI SCADENZA PREVISTO DAL BANDO DI CONCORSO ED EVENTUALMENTE SUCCESSIVAMENTE REINVIATO AGGIORNATO PRIMA DELLO SVOLGIMENTO DELLE PROVE

Il/La sottoscritto/a _____, nato/a a _____ il _____ e residente in _____ (provincia di_____) alla Via/Piazza _____ n. _____, C.A.P._____ domiciliato in _____ (Prov. Di _____) alla Via/Piazza _____ C.A.P. _____
Codice Fiscale _____ Telefono _____ FAX _____ Cellulare _____ E- mail _____ P.E.C. _____

Avendo presentato, in data _____, domanda di partecipazione al concorso pubblico, per titoli ed esami, per il reclutamento a tempo pieno ed indeterminato di n.1 unità di personale – profilo di Collaboratore Tecnico Professionale (cat. D) Architetto esperto in valutazione di Impatto Ambientale (VIA) da assegnare alla sede della Direzione Scientifica in Bari

DICHIARA

☐ Di essere un/una candidato/a con diagnosi di Disturbo Specifico di Apprendimento (DSA), determinato in apposita certificazione rilasciata da non più di 3 anni dall'Azienda sanitaria locale di _____ , di cui allega copia.

☐ Di essere un/una candidato/a con diagnosi di Disturbo Specifico di Apprendimento (DSA), determinato in apposita certificazione rilasciata da non più di 3 anni dall'Istituto Sanitario accreditato _____ in data _____ , di cui allega copia

CHIEDE AI SENSI DEL DECRETO DEL 12 NOVEMBRE 2021 DEL MINISTRO PER LA PUBBLICA AMMINISTRAZIONE DI CONCERTO CON IL MINISTRO DEL LAVORO E DELLE POLITICHE SOCIALI E CON IL MINISTRO PER LE DISABILITÀ

☐ Di sostituire la prova scritta con un colloquio orale e di essere consapevole che, in tal caso, il colloquio orale ha analogo e significativo contenuto disciplinare della prova scritta.

Ai fini dello svolgimento delle prove del suddetto concorso:

□ Che venga concesso al/alla sottoscritto/a un tempo aggiuntivo pari al ___ % in più rispetto a quello stabilito per la prova scritta

☐ Che vengano messe a disposizione del/della sottoscritto/a le seguenti misure compensative:

☐ Programmi di video scrittura con correttore ortografico o il dettatore vocale _____ _____ (nei casi di disgrafia e disortografia);

[9] N. B. Si rinvia a quanto stabilito dall'art. 7 del bando in quale "Le istanze e le dichiarazioni da rendere secondo quanto previsto dai commi 9 e 10 dell'art. 3 del presente bando e da inviare per via telematica sono valide se effettuate secondo quanto previsto dall'articolo 65 del decreto legislativo 7 marzo 2005, n. 82 e s.m.i."

b) programmi di lettura vocale _____ (nei casi di dislessia);
c) la calcolatrice _____ (nei casi di discalculia);
d) ogni altro ausilio tecnologico giudicato idoneo dalla Commissione esaminatrice_____
_____.

DICHIARA, INOLTRE, DI ESSERE CONSAPEVOLE CHE

□ L'ARPA Puglia provvederà all'attuazione delle disposizioni di cui al decreto del 12 novembre 2021 del Ministro per la Pubblica Amministrazione di concerto con il Ministro del lavoro e delle politiche sociali e con il Ministro per le disabilità nei limiti delle risorse umane, strumentali e finanziarie disponibili a legislazione vigente e comunque senza nuovi o maggiori oneri a carico della finanza pubblica.

□La condizione di disabilità, ai fini della concessione dei benefici e/o degli ausili, dovrà permanere all'atto dell'espletamento delle prove. In caso di certificazione soggetta a verifica/rinnovo, dovrà essere prodotta la certificazione aggiornata al momento dell'espletamento delle prove.

□Il mancato riscontro – entro i termini indicati nella eventuale richiesta – della documentazione attestante la disabilità dichiarata non consentirà all'ARPA Puglia di fornire l'assistenza richiesta. Qualora il controllo accerti la falsità del contenuto delle dichiarazioni, il/la candidato/a sarà escluso/a dalla selezione, ferme restando le sanzioni penali previste dall'art. n. 76 del D.P.R. n. 445/2000 e s.m.i.

In caso di dichiarazioni mendaci, falsità in atti e di uso di atti falsi, il/la sottoscritto/a

☐ Incorrerà nelle pene stabilite dal codice penale e dalle leggi speciali in materia;

☐ Decadrà, con effetto retroattivo, dai benefici eventualmente conseguenti al provvedimento emanato sulla base della dichiarazione non veritiera;

☐ La concessione e l'assegnazione di ausili e/o dei tempi aggiuntivi sarà determinata a insindacabile giudizio della commissione esaminatrice, eventualmente integrata dal Medico competente aziendale, sulla scorta di quanto dichiarato dal/la sottoscritto/a nella domanda, della documentazione esibita e sulla base dell'esame obiettivo di ogni specifico caso.

☐ La decisione in merito all'esito della richiesta sarà comunicata tramite P.E.C.

ALLEGA:

1) COPIA DEL DOCUMENTO DI IDENTITA'
2) apposita certificazione per documentare la richiesta di che trattasi
_____
_____
_____

LUOGO E DATA _____

FIRMA PER ESTESO

_____

Il/la sottoscritto/a esprime il proprio consenso al trattamento dei dati personali e sensibili per le finalità connesse alla presente procedura.

LUOGO E DATA _____

FIRMA PER ESTESO

_____

ALLEGATO 3) [10] DICHIARAZIONE PER ESONERO DA PROVA PRESELETTIVA

QUESTO MODULO DEVE ESSERE INVIATO ALL'INDIRIZZO P.E.C. concorsi.arpapuglia@pec.rupar.puglia.it ENTRO IL TERMINE DI SCADENZA PREVISTO DAL BANDO DI CONCORSO ED EVENTUALMENTE REINVIATO AGGIORNATO PRIMA DELLO SVOLGIMENTO DELLA PROVA

Il/La sottoscritto/a _____, nato/a a _____ il _____ e residente in _____ (provincia di_____) alla Via/Piazza _____ n. _____, C.A.P._____ domiciliato in _____ (Prov. Di _____) alla Via/Piazza _____ C.A.P. _____ Codice Fiscale _____ Telefono _____ FAX _____ Cellulare _____ E- mail _____ P.E.C. _____

Avendo presentato, in data _____, domanda di partecipazione al concorso pubblico, per titoli ed esami, per il reclutamento a tempo pieno ed indeterminato di n.1 unità di personale – profilo di Collaboratore Tecnico Professionale (cat. D) Architetto esperto in Valutazione di Impatto Ambientale (VIA) da assegnare alla sede della Direzione Scientifica in Bari

DICHIARA

ai fini dell'esonero dall'eventuale prova preselettiva, di avere uno stato di invalidità uguale o superiore all'80%, determinato in apposita certificazione rilasciata dall'Azienda sanitaria locale di _____ , di cui allega copia.

DICHIARA, INOLTRE, DI ESSERE CONSAPEVOLE CHE

□ La condizione di disabilità, ai fini della concessione dei benefici e/o degli ausili, dovrà permanere all'atto dell'espletamento delle prove. In caso di certificazione soggetta a verifica/rinnovo, dovrà essere prodotta la certificazione aggiornata al momento dell'espletamento delle prove.

- In caso di dichiarazioni mendaci, falsità in atti e di uso di atti falsi, il/la sottoscritto/a

☐ Incorrerà nelle pene stabilite dal codice penale e dalle leggi speciali in materia;

☐ Decadrà, con effetto retroattivo, dai benefici eventualmente conseguenti al provvedimento emanato sulla base della dichiarazione non veritiera;

ALLEGA:

1) COPIA DEL DOCUMENTO DI IDENTITA'

2) apposita certificazione per documentare la richiesta di che trattasi _____

_____

_____

LUOGO E DATA _____

FIRMA PER ESTESO

_____

Il/la sottoscritto/a esprime il proprio consenso al trattamento dei dati personali e sensibili per le finalità connesse alla presente procedura.

LUOGO E DATA _____

FIRMA PER ESTESO

[10] N. B. Si rinvia a quanto stabilito dall'art. 7 del bando in quale "Le istanze e le dichiarazioni da rendere secondo quanto previsto dai commi 9 e 10 dell'art. 3 del presente bando e da inviare per via telematica sono valide se effettuate secondo quanto previsto dall'articolo 65 del decreto legislativo 7 marzo 2005, n. 82 e s.m.i."

ARPA PUGLIA

AVVISO PUBBLICO PER LA COSTITUZIONE DI UN ELENCO DI AVVOCATI PER L'ASSISTENZA, DIFESA E RAPPRESENTANZA IN GIUDIZIO DELL'AGENZIA REGIONALE PER LA PREVENZIONE E LA PROTEZIONE DELL'AMBIENTE - ARPA PUGLIA.

IL DIRETTORE GENERALE

RENDE NOTO

ART. 1 Oggetto e ambito di applicazione

Il presente avviso stabilisce, nel rispetto dei principi di economicità, efficacia, imparzialità, parità di trattamento, trasparenza, le modalità e i criteri per il conferimento da parte dell'ARPA Puglia degli incarichi di patrocinio legale dell'Agenzia a professionisti esterni all'Amministrazione, nonché le principali condizioni giuridiche ed economiche del relativo incarico di patrocinio legale.

ART. 2 Istituzione di un elenco di Avvocati

Per l'affidamento degli incarichi legali, l'ARPA Puglia intende procedere all'istituzione di un apposito elenco aperto ai professionisti Avvocati, singoli e/o associati, esercenti l'attività di assistenza e di patrocinio legale dal quale attingere al fine di conferire mandato professionale di rappresentanza e patrocinio legale in controversie nelle quali l'ARPA Puglia è parte, secondo le modalità di seguito descritte.

L'elenco è unico, soggetto ad aggiornamento annuale, articolato nelle sezioni distinte per tipologia di contenzioso:

1) Contenzioso amministrativo;
2) Contenzioso civile e commerciale e procedure esecutive;
3) Contenzioso penale (costituzione di parte civile e costituzione quale responsabile civile)
4) Contenzioso tributario;
5) Diritto del lavoro;
6) Diritto civile, commerciale, lavoro, tributario, procedure esecutive, per controversie di valore determinato o determinabile non superiore a € 30.000,00.

La sezione n. 3 è aperta anche agli avvocati che non possiedono il requisito dell'iscrizione all'Albo dei patrocinanti dinanzi alle magistrature superiori purché abbiano l'iscrizione all'albo degli avvocati da 10 anni.
La sezione n. 6 è riservata agli avvocati che non possiedono il requisito dell'iscrizione all'Albo dei patrocinanti dinanzi alle magistrature superiori, purché abbiano l'iscrizione all'albo degli avvocati da 10 anni.

ART. 3 Requisiti per l'inserimento nell'elenco

Nell'elenco possono essere inseriti i professionisti Avvocati in possesso dei seguenti requisiti:

a. essere iscritti all'Albo di patrocinanti in Cassazione e dinanzi alle magistrature superiori e in possesso di comprovate esperienza professionale quinquennale riferita a una o più delle sezioni (massimo due) contraddistinte da nn. da 1, 2, 4, 5 indicate al comma 2 dell'art. 2;
b. essere in possesso della sola iscrizione all'Albo professionale degli Avvocati da 10 anni per la sezione n. 3 e n.6
c. possesso della cittadinanza italiana, salvo le equiparazioni stabilite dalle leggi vigenti;
d. godimento dei diritti civili e politici;

e. capacità a contrarre con la P.A.;
f. insussistenza di cause di incompatibilità con la Pubblica Amministrazione procedente;
g. non essere risultati destinatari di una sentenza di condanna, passata in giudicato, ovvero con sentenza di applicazione della pena su richiesta formulata ai sensi dell'art. 444 c.p.p. (c.d. patteggiamento) per qualsiasi reato che incida sulla moralità professionale o per delitti finanziari ovvero per partecipazione ad una organizzazione criminale, corruzione, frode, riciclaggio di proventi da attività illecita;
h. non trovarsi nelle condizioni di esclusione previste dalla legge 31.05.1965 n.575 e successive modificazioni ed integrazioni (normativa antimafia);

Non possono essere iscritti nell'elenco coloro che al momento dell'iscrizione abbiano in corso, in proprio o in qualità di difensore di altre parti, cause promosse ovvero controversie anche stragiudiziali contro ARPA Puglia. Gli studi in forma associata che intendano conseguire l'iscrizione all'albo per uno o più dei propri componenti dovranno indicare espressamente i nominativi dei componenti stessi nonché le sezioni (per un massimo di 2 sezione) nelle quali viene richiesta l'iscrizione di ciascun componente.

ART. 4 Modalità e termini di presentazione delle domande

La richiesta di iscrizione all'elenco per prestazioni professionali di assistenza e rappresentanza in giudizio, **deve essere presentata entro e non oltre il termine di trenta giorni a decorrere dalla data di pubblicazione di apposito avviso sul Bollettino Ufficiale della Regione Puglia, nonché sul sito istituzionale dell'Agenzia (www.arpa.puglia.it), nelle forme previste dal presente avviso** (farà fede il timbro di arrivo al protocollo in caso di consegna a mano, la data di spedizione in caso di invio a mezzo posta raccomandata o tramite pec all'indirizzo di posta elettronica certificata: dir.generale.arpapuglia@pec.rupar.puglia.it e deve essere indirizzata all'ARPA PUGLIA Ufficio Affari Legali e Contenzioso Corso Trieste 27 - Bari, corredata della documentazione allegata al presente atto.

Sul plico deve essere riportata la dicitura: Avviso Pubblico per la costituzione dell'elenco di avvocati per l'assistenza, difesa e rappresentanza in giudizio dell'Agenzia Regionale per la Prevenzione e la Protezione dell'Ambiente –ARPA PUGLIA.

ART. 5 Modalità di iscrizione

I professionisti che intendono ottenere l'iscrizione all'elenco devono presentare la seguente documentazione:

a. domanda sottoscritta, redatta utilizzando l'allegato modello 1, di iscrizione all'elenco dell'ARPA Puglia, **con l'indicazione della Sezione o delle Sezioni (massimo due) dell'Elenco a cui si chiede di essere iscritto in relazione alla professionalità e/o specializzazione risultante dal proprio curriculum,** integralmente compilata e sottoscritta.
   Alla domanda andrà allegato dettagliato curriculum vitae e professionale che dovrà essere presentato da:
   1.singolo professionista;
   2.in caso di studio associato, dal professionista o da tutti i professionisti che lo Studio associato intenderà coinvolgere nello svolgimento degli incarichi di cui al presente avviso.

Si precisa che l'indicazione della Sezione dovrà essere coerente con il curriculum professionale depositato.

b. certificato di iscrizione all'Ordine degli Avvocati o dichiarazione sostitutiva con allegata fotocopia di un valido documento di riconoscimento del dichiarante, redatta ai sensi del D.P.R. 445/2000;
c. dichiarazione sostitutiva redatta ai sensi del D.P.R. 445/2000 (modello 2) attestante che:

I) nei confronti del professionista non sia stata pronunciata una sentenza di condanna, passata in giudicato ovvero sentenza di applicazione della pena su richiesta formulata ai sensi dell'art. 444 del codice di procedura penale (c.d. patteggiamento) per qualsiasi reato che incida sulla moralità professionale, o per delitti finanziari ovvero per partecipazione ad un'organizzazione criminale, corruzione, frode, riciclaggio di proventi da attività illecita;

II) non trovarsi in stato di incompatibilità con la Pubblica Amministrazione procedente né di avere cause ostative a contrarre con la P.A.;

III) non trovarsi nelle condizioni previste dalla legge 31.05.1965, n.575 e successive modificazioni ed integrazioni (normativa antimafia):

d. questionario informativo per l'iscrizione all'elenco (modello 3);
e. informativa sul trattamento dei dati personali ai sensi del G.D.P.R. 2016/679/EU, art. 13 (modello 4);

ART. 6 Esclusione

Non si farà luogo all'iscrizione nell'elenco nel caso in cui:

a. manchi la sottoscrizione della domanda;
b. manchi anche uno dei documenti o delle certificazioni richieste;
c. non siano rispettati termine e modalità di presentazione della domanda.

ART. 7 Formazione dell'elenco

Scaduto il termine per la presentazione della domanda, l'Ufficio Affari Legali e Contenzioso provvederà alla formazione dell'elenco aggiornato, diviso in 6 Sezioni principali:

1)Contenzioso amministrativo;
2)Contenzioso civile e commerciale e procedure esecutive;
3)Contenzioso penale (costituzione di parte civile e costituzione quale responsabile civile)
4)Contenzioso tributario;
5)Diritto del lavoro;
6)Diritto civile, commerciale, lavoro, tributario, procedure esecutive, per controversie di valore determinato o determinabile non superiore a € 30.000,00

Le domande da inserire nell'elenco saranno esaminate dal Dirigente del Settore previa istruttoria dell'Ufficio Affari Legali e Contenzioso. L'elenco degli Avvocati sarà deliberato dal Direttore Generale.
Al soggetto interessato verrà data comunicazione dell'avvenuta iscrizione a mezzo pubblicazione dell'Elenco sul sito istituzionale, mentre l'esclusione con l'indicazione della relativa motivazione sarà comunicata al domicilio indicato dal professionista nella domanda.
Tutte le domande eventualmente formulate prima della pubblicazione del presente avviso dovranno essere ripresentate a questa Amministrazione in conformità alle indicazioni ivi contenute.

ART. 8 Aggiornamento

L'aggiornamento dell'elenco sarà disposto annualmente mediante "Avviso di Aggiornamento e/o integrazione dell'Elenco degli Avvocati", che sarà pubblicato sul sito istituzionale dell'Agenzia nella sezione "Concorsi".

L'Avviso pubblico sarà affisso per trenta giorni con le modalità descritte al precedente punto n.4) del presente avviso.

Gli Avvocati già iscritti dovranno comunicare eventuali variazioni dei requisiti già dichiarati al momento dell'iscrizione.

ART. 9 Sospensione dall'elenco

Ove il professionista incaricato si renda responsabile di un'inadempienza contrattuale, l'ARPA Puglia potrà, a proprio insindacabile giudizio, revocare l'incarico e sospenderne l'iscrizione dall'elenco.

Della disposta sospensione dall'elenco viene data comunicazione al soggetto interessato con l'indicazione delle relative motivazioni.

ART. 10 Cancellazione dall'elenco

La cancellazione dall'elenco dei soggetti iscritti ha luogo nel caso di:

a) grave inadempimento;

b) perdita dei requisiti di iscrizione;

c) rifiuto per due volte dall'incarico a seguito di intervenuta designazione;

In tutti i casi la cancellazione dall'elenco viene comunicata al soggetto interessato.

ART. 11 Affidamento – Criteri

il Dirigente del Servizio previa istruttoria dell'Ufficio Affari Legali e Contenzioso procede all'individuazione del professionista a cui affidare l'incarico di patrocinio legale in relazione alla specializzazione necessaria allo svolgimento dell'incarico. La scelta, nel rispetto dei principi di economicità, efficacia, imparzialità, parità di trattamento, trasparenza e rotazione verrà fatta, a seconda della tipologia del contenzioso, attingendo il nominativo dall'elenco disponibile e nel rispetto dei seguenti principi:

· esperienze risultanti dal curriculum;

· casi di consequenzialità (es.gravami), complementarietà e/o correlazione con altri incarichi precedentemente conferiti aventi lo stesso oggetto o lo studio della medesima questione giuridica;

· rotazione dall'ordine di inserimento nell'elenco;

· assenza conflitto di interesse anche potenziale con riferimento al singolo incarico;

I suddetti criteri sono derogabili, a titolo meramente esemplificativo e non esaustivo, anche mediante il ricorso a professionista non inserito nell'Elenco, quando:

-il procedimento promosso è suscettibile di riunione con altro già affidato ad un Avvocato designato dall'Ente, ancorché non inserito nell'Albo. Il legale già officiato potrà inoltre essere nominato anche in relazione ai giudizi connessi a quello per cui vi è stato affidamento di incarico nel rispetto dei principi di complementarietà e consequenzialità in funzione della nozione unitaria di studio della controversia;

-il giudizio involga fattispecie di particolare difficoltà, complessità e peculiarità tali da rendere opportuno l'affidamento a legale che ha già trattato, con risultati positivi, la medesima materia nell'interesse dell'Ente o di altre p.a.;

-il procedimento implica la soluzione di dibattuti problemi giuridici di speciale difficoltà per cui si rende opportuno che richiedano il ricorso a un professionista specializzato nel settore o di particolare esperienza;

- in relazione agli incarichi che comportano la difesa dell'Ente dinanzi alle Magistrature Superiori, nonché agli organi di giustizia della Comunità Europea, l'Amministrazione non è vincolata al presente elenco;

- per il secondo grado di giudizio, l'Amministrazione valuta discrezionalmente se confermare l'incarico o incaricare altro professionista.

Prima di procedere al conferimento dell'incarico, il professionista dovrà:

- inviare un preventivo di parcella;

-comunicare gli estremi della polizza professionale.

ART. 12 Termini dell'Affidamento

L'incarico legale così conferito sarà registrato in un apposito "registro degli incarichi legali" formato in ordine cronologico, a cura dell'Ufficio Affari Legali e Contenzioso.

L'inclusione del professionista nell'elenco non costituisce titolo per pretendere affidamento d'incarichi legali e non è assolutamente vincolante nei confronti dei professionisti.

Il legale individuato dovrà sottoscrivere, all'atto del conferimento di incarico, che verrà assunto con apposito provvedimento (nella quale sarà previsto il relativo impegno di spesa), la Convenzione contenente le condizioni generali dell'incarico.

Non possono essere dati di norma incarichi congiunti a più avvocati, salvo i casi eccezionali in cui la natura dell'incarico implichi conoscenze specifiche in rami diversi del diritto o necessiti la costituzione di un collegio.

ART. 13 Compenso

Il compenso da riconoscere al professionista incaricato è determinato in relazione ai minimi tariffari dello scaglione di riferimento di cui ai parametri del D.M. Giustizia del 10 marzo 2014, n.55 e s.m.i. o, comunque, in ossequio alla normativa vigente alla data del conferimento dell'incarico e sempre in riferimento ai minimi tariffari.

Al professionista potrà essere riconosciuto un acconto sulle competenze pari al 30% dell'importo preventivato, nonché, in ogni caso, l'integrale anticipazione o rimborso delle spese di giudizio, ivi compreso il contributo unificato ai sensi del T.U. sulle spese di giustizia. Non potranno essere corrisposti ulteriori acconti nel corso della medesima fase di giudizio. La liquidazione della restante parte del compenso avverrà a prestazione conclusa in base agli importi predeterminati in sede di pattuizione preventiva in relazione alle sole fasi processuali effettivamente espletate e alle spese vive documentate. Da tale importo verrà sottratto l'acconto.

ART. 14 Obblighi del professionista

1.Il professionista cui venga affidato l'incarico difensionale si obbliga:

a)a comunicare prontamente all'Agenzia l'insorgere di qualunque situazione di incompatibilità o di conflitto di interessi con l'incarico affidato come prevista dall'ordinamento giuridico e dal codice deontologico forense;

b)a non azionare procedure monitorie in danno dell'Agenzia prima che sia trascorso un anno dalla regolare richiesta di pagamento conforme alle condizioni di affidamento;

c)a non accettare incarichi giudiziari in contraddittorio con l'Agenzia;

d)a rispettare, a pena di decadenza dall'incarico e di risoluzione del contratto, il Codice di comportamento dei dipendenti pubblici emanato con D.P.R. 16 aprile 2013, n.62 e la disciplina integrativa approvata dall'Agenzia, nonché a farlo osservare dai propri collaboratori;

e)a collaborare con l'Agenzia nella fase successiva all'emissione dei provvedimenti giurisdizionali soggetti a registrazione ai fini degli adempimenti di carattere fiscale e di recupero delle somme gravanti a tale titolo sulle controparti;

f)in caso di sentenza sfavorevole per l'Agenzia, il professionista deve darne tempestiva comunicazione all'Agenzia unitamente a una relazione indicante la sussistenza o meno di validi e fondati motivi di impugnazione, il termine per impugnare, nonché una valutazione complessiva anche economica – patrimoniale sull'esito dell'eventuale giudizio di impugnazione.

ART. 15 Trattamento dei dati personali

I dati personali forniti dai soggetti richiedenti l'iscrizione sono trattati nel rispetto della normativa in materia di tutela della privacy, come da informativa allegata, ai sensi dell'art. 13 del D.Lgs. 30.06.2003, n.196.

ART. 16 Disposizioni Finali

Con il presente Avviso non è posta in essere alcuna procedura concorsuale. L'opera del professionista sarà svolta in autonomia, secondo la necessaria diligenza e competenza professionale e dovrà essere eseguita avvalendosi dell'organizzazione del proprio studio professionale. E' escluso ogni vincolo di subordinazione o di dipendenza del professionista incaricato nei confronti dell'Agenzia.

L'incarico affidato sarà svolto nell'ambito delle prestazioni professionali di lavoro autonomo, nel pieno rispetto delle relative norme fiscali e previdenziali.

L'Amministrazione si riserva di annullare, riformare e/o revocare l'avviso e gli atti e/o provvedimenti allo stesso collegati dandone idonea comunicazione sul sito istituzionale nella sezione "Concorsi".

I professionisti che presentano il curriculum accettano senza riserva le condizioni di cui al presente avviso.

Per la consultazione delle procedure di iscrizione:

Sito Internet dell'Agenzia Regionale per la Prevenzione e la Protezione dell'Ambiente: www.arpa.puglia.it

Responsabile del procedimento:
Avv. Maria Laura Chiapperini
T.I.F.

Modello 1

Spett.le ARPA PUGLIA

Oggetto: Domanda di partecipazione all'Avviso Pubblico per la costituzione dell'elenco di Avvocati per l'assistenza, difesa e rappresentanza in giudizio dell'Agenzia Regionale per la Prevenzione e la Protezione dell'Ambiente- ARPA PUGLIA.

Il/La sottoscritto/a Avv. _____ nato/a a_____ il _____ e residente in _____ via _____ C.F. _____

_____, con studio in _____alla via _____ partita IVA_____,

_____tel/cell_____e.mail_____pec_____

consapevole che l'inclusione nell'Elenco non costituisce titolo per pretendere affidamento di incarichi legali e che non è assolutamente vincolante nei confronti dei professionisti:

Chiede

l'iscrizione all'Elenco di Avvocati per l'assistenza, difesa e rappresentanza in giudizio dell'Agenzia Regionale per la Prevenzione e la Protezione dell'Ambiente – ARPA PUGLIA relativamente alle Sezioni di interesse indicate.

Dichiara che le comunicazioni da parte dell' Agenzia potranno essere inviate:

- al seguente indirizzo:

e:mail_____

pec_____

Allegati:
-Curriculum Vitæ e Certificato di iscrizione all'Ordine degli Avvocati (o dichiarazione sostitutiva con allegata fotocopia di un valido documento di riconoscimento del dichiarante, redatta ai sensi del D.P.R. 445/2000);
- Autocertificazione;
- Questionario Informativo;
- Informativa sul trattamento dei dati personali.

Data _____ **FIRMA**

Modello 2

(dichiarazione da rilasciare dal richiedente per iscrizione, debitamente sottoscritta e con allegata fotocopia di un valido documento di identità del dichiarante)

Spett.le ARPA PUGLIA

DICHIARAZIONE SOSTITUTIVA DI CERTIFICAZIONE
(D.P.R. 445 del 28 dicembre 2000)

Il/La sottoscritto/a _____ nato/a a _____ il giorno _____

_____, residente in _____ via _____

in qualità di _____, con studio in _____

via _____ partita IVA _____, ai sensi e per gli effetti dell'art. 76 del D.P.R. 445/2000, consapevole delle responsabilità e delle conseguenze civili e penali previste in caso di rilascio di dichiarazioni mendaci e/o formazione di atti falsi e/o uso degli stessi, altresì consapevole, che qualora emerga la non veridicità del contenuto della presente dichiarazione decadrà dai benefici per i quali la stessa è rilasciata, sotto la propria responsabilità:

DICHIARA CHE:

-nei confronti del sottoscritto/a non è stata pronunciata una sentenza di condanna, passata in giudicato ovvero sentenza di applicazione della pena su richiesta formulata ai sensi dell'art. 444 del codice di procedura penale per qualsiasi reato che incida sulla moralità professionale, o per delitti finanziari ovvero per partecipazione ad un'organizzazione criminale, corruzione, frode, riciclaggio di proventi da attività illecita;

- non trovarsi in stato di incompatibilità con la Pubblica Amministrazione procedente né di avere cause ostative a contrarre con la P.A.;

- non trovarsi nelle condizioni di esclusione previste dalla legge 31.5.1965, n. 575 e successive modificazioni ed integrazioni (normativa antimafia).

Data _____

IL PROFESSIONISTA

_____

Modello 3

QUESTIONARIO INFORMATIVO PER ISCRIZIONE ALL'ELENCO DEGLI AVVOCATI PER L'ASSISTENZA, DIFESA E RAPPRESENTANZA IN GIUDIZIO DELL'AGENZIA REGIONALE PER LA PREVENZIONE E LA PROTEZIONE DELL'AMBIENTE - ARPA PUGLIA

DENOMINAZIONE_____

STUDIO IN(via – città – c.a.p.)

_____

tel. n. fax e- mail- pec_____

_____

ALTRE SEDI_____

tel. n. fax e-mail- pec _____

_____

PARTITA I.V.A._____

CODICE FISCALE_____

ISCRIZIONE ALL'ORDINE DEGLI AVVOCATI **(Foro, numero e data di iscrizione):**_____

_____

INDICARE LA SEZIONE DI INTERESSE

- ☐ **1) contenzioso amministrativo**
- ☐ **2) contenzioso civile, commerciale e procedure esecutive**
- ☐ **3) contenzioso penale (costituzione di parte civile e costituzione quale responsabile civile)**
- ☐ **4) contenzioso tributario**
- ☐ **5) diritto del lavoro**
- ☐ **6) diritto civile, commerciale, lavoro, tributario, procedure esecutive, per controversie di valore determinato o determinabile non superiore a € 30.000,00**

INDICARE SE PATROCINANTE DINANZI ALLE MAGISTRATURE SUPERIORI ☐

EVENTUALI ALTRE INFORMAZIONI*:*_____

Data _____

Timbro e firma

Informazioni sui dati personali ai sensi dell'art. 13 GDPR

a) Identità e dati di contatto
Si informa che il "Titolare" del trattamento è: Agenzia Regionale per la Prevenzione e la Protezione Ambientale – Puglia (di seguito anche: ARPA Puglia), Legale rappresentante: Avv. Vito Bruno, Direttore Generale, Sede: C.so Trieste n. 27, 70126 Bari.
Si riportano i seguenti dati di contatto: telefono 080.5460111; indirizzo mail *info@arpa.puglia.it*, casella di posta elettronica certificata (Pec) *dir.generale.arpapuglia@pec.rupar.puglia.it*

b) Dati di contatto del responsabile della protezione dei dati personali (DPO)
Si informa che l'ente ha designato, ai sensi dell'art. 37 GDPR, la società Tender cooperativa sociale quale responsabile in materia di protezione del trattamento dei dati personali (RPD) o Data Protection Officer (DPO), che si avvale per tale attività del Dott. Livio Tenerelli**.** Questi è contattabile attraverso il seguente canale mail: *dpo@arpa.puglia.it*.

c) Tipologia di dati trattati, base giuridica e finalità del trattamento.
Il Titolare tratterà i Suoi dati identificativi, di contatto nonché relativi alla Sua iscrizione all'albo degli avvocati e alla sua eventuale partita i.v.a. (così come richiesti nei modelli di domanda di iscrizione, di dichiarazione sostituiva di certificazione e nel questionario informativo allegati all'Avviso pubblico), a mezzo di strumenti cartacei e informatici volti al Suo inserimento nel costituendo elenco di avvocati dal quale l'Agenzia potrà attingere al fine di conferire incarico professionale di rappresentanza e patrocinio legale, come da *"Avviso pubblico per la costituzione di un elenco di avvocati per l'assistenza, difesa e rappresentanza in giudizio dell'Agenzia Regionale per la prevenzione e la protezione dell'ambiente – ARPA Puglia"* pubblicato dall'ARPA Puglia.
Il trattamento dei suddetti dati è necessario per l'inserimento del Suo nominativo in tale elenco e, dunque, per l'adempimento di quanto previsto dall'art. 6, comma 1, lett. b) del G.D.P.R. (" il trattamento è necessario all'esecuzione di un contratto di cui l'interessato è parte o all'esecuzione di misure precontrattuali adottate su richiesta dello stesso").

d) Modalità di trattamento e destinatari.
Il trattamento dei Suoi dati personali è realizzato, su supporto sia cartaceo che informatico, nel rispetto dei principi di liceità e correttezza e trasparenza di cui all'art. 5 del GDPR e in modo tale da garantire la riservatezza e la sicurezza delle informazioni.
L'acquisizione dei dati avverrà presso di Lei oppure, per quel che riguarda i dati relativi alla Sua posizione lavorativa, presso i competenti Uffici di ARPA Puglia ed estratti dai relativi sistemi informatici.
ARPA Puglia si impegna ad assicurare che le informazioni e i dati raccolti ed utilizzati siano adeguati, pertinenti e minimizzati, relativamente a quanto necessario rispetto alle finalità di trattamento sopra descritte, e che i Suoi dati personali siano trattati in modo da garantite la sicurezza degli stessi, anche attraverso misure tecniche e organizzative adeguate ed efficaci messe in atto dal Titolare, nel rispetto del principio di Responsabilizzazione (cd. *accountability*) prescritto dal Regolamento UE, che evitino il rischio di perdita, accesso non autorizzato, uso illecito e diffusione degli stessi.

e) Trasferimento dati a paese terzo
Si informa che il Titolare non intende trasferire i dati ad un paese terzo né ad un'organizzazione

internazionale.

f) Periodo di conservazione dei dati
I dati acquisiti dal Titolare saranno conservati per tutto il tempo di validità dell'elenco, e dunque a tempo indeterminato.
I dati contenuti in documenti analogici e/o digitali prodotti o posseduti dal Titolare sono soggetti ai tempi di conservazione previsti dalla normativa di settore e dall'applicazione di quanto previsto all'art. 9, comma 2, lett. j) del G.D.P.R.

g) Diritti sui dati
Si precisa che, in riferimento ai Suoi dati personali, può esercitare i seguenti diritti:

1. diritto di accesso ai suoi dati personali; diritto di ottenere la rettifica o la cancellazione degli stessi o la limitazione del trattamento che lo riguardano;
2. diritto di opporsi al trattamento;
3. diritto alla portabilità dei dati (diritto applicabile ai soli dati in formato elettronico), così come disciplinato dall'art. 20 GDPR.

Si precisa che il diritto di revoca del consenso non può ovviamente riguardare i casi in cui il trattamento effettuato dal nostro ente in quanto necessario per adempiere un obbligo legale al quale è soggetto il titolare del trattamento o per l'esecuzione di un compito di interesse pubblico o connesso all'esercizio di pubblici poteri di cui è investito il nostro ente in qualità di titolare del trattamento.
In merito alle modalità di esercizio dei sopracitati diritti, l'interessato può scrivere a: *dpo@arpa.puglia.it*.
Il Titolare è tenuto a risponderLe entro un mese dalla data di ricezione della richiesta, termine che può essere esteso fino a tre mesi nel caso di particolare complessità dell'istanza.

h) Destinatari o categorie di destinatari dei dati personali
Possono venire a conoscenza dei Suoi dati in qualità di Responsabili del trattamento e in qualità di persone autorizzate al trattamento dei dati personali, le persone fisiche e giuridiche che ricoprono detti compiti presso Arpa Puglia, o ad esso collegate, relativamente ai dati necessari allo svolgimento delle mansioni assegnate loro, le persone fisiche appartenenti alle seguenti categorie: gli eventuali lavoratori dipendenti di Arpa Puglia o presso di essa distaccati, i lavoratori interinali, gli stagisti, i consulenti e i dipendenti delle società esterne nominate Responsabili.
I dati possono essere comunicati:

i) a quei soggetti cui tale comunicazione debba essere effettuata in adempimento di un obbligo previsto dalla legge, da un regolamento o dalla normativa comunitaria. Maggiori informazioni al riguardo sono rinvenibili sul sito del Garante per la protezione dei dati personali (*www.garanteprivacy.it*).

i) Reclamo
Si informa l'interessato che ha diritto di proporre reclamo all'autorità di controllo e può rivolgersi ai seguenti recapiti:
- indirizzo mail *info@arpa.puglia.it*,
- casella di posta elettronica certificata (Pec) *dir.generale.arpapuglia@pec.rupar.puglia.it*.

Per approfondimenti, consultare il sito istituzionale del Garante privacy: *www.garanteprivacy.it*

j) Comunicazioni di dati
Si informa che la comunicazione di dati personali è un requisito necessario per la l'espletazione dell'attività richiamata. In caso contrario, non si potrà procedere ad effettuare il relativo trattamento.

k) Finalità diversa del trattamento

Qualora il titolare del trattamento intenda trattare ulteriormente i dati personali per una finalità diversa da quella per cui essi sono stati raccolti, prima di tale ulteriore trattamento, il titolare fornirà all'interessato informazioni in merito a tale diversa finalità e ogni ulteriore informazione pertinente.

l) Profilazione

Il titolare non utilizza processi automatizzati finalizzati alla profilazione.

ARTI PUGLIA

Approvazione esiti valutazione di ammissibilità e merito delle istanze pervenute dal 01/10/2021 al 31/10/2021.

Si rende noto che, con Determina Dirigenziale n. 365 del 14/12/2021, e con riferimento a quanto indicato nell'Avviso Pubblico "Selezione Team", pubblicato sul BURP n. 61 del 06/06/2019, successive rettifiche come da BURP n. 160 del 26/11/2020 e BURP n. 36 del 11/03/2021, si è proceduto a:

- approvare gli esiti della Valutazione di Ammissibilità e di Merito delle proposte progettuali, previste dall'Avviso "Selezione Team" al paragrafo J), riferite al diciottesimo sportello (periodo 01/10/2021 - 31/10/2021.
  Tali esiti sono riportati negli allegati 1 e 2, parti integranti del presente Estratto.

Il Direttore Amministrativo e RUP
Dott. Francesco Addante

ALLEGATO 1

N.	ID	CODICE TEAM	DATA E ORA DI TRASMISSIONE	STATO	TOT. COMP.	INIZIALI (Nome e Cognome)	COMP. AMMISSIBILE/NON AMMISSIBILE	PROGETTO (TEAM) AMMISSIBILE/NON AMMISSIBILE	NOTE
1	536	767242EE	01/10/2021 09:57	Trasmessa	3	AF	Ammissibile	Ammissibile	
						AC	Ammissibile		
						GG	Ammissibile		
2	543	99682EA0	12/10/2021 19:52	Trasmessa	4	CB	Ammissibile	Ammissibile	Integrazione acquisita al prot. Arti n. 1994 del 24.11.2021
						MG	Ammissibile		
						VB	Ammissibile		
						DB	Ammissibile		
3	541	EC4D0AEE	12/10/2021 20:10	Trasmessa	3	AC	Ammissibile	Ammissibile	Integrazione acquisita al prot. Arti n. 1938 del 16.11.2021
						FD	Ammissibile		
						FC	Ammissibile		
4	551	CC959149	13/10/2021 15:09	Trasmessa	3	SL	Ammissibile	Ammissibile	
						SM	Ammissibile		
						CD	Ammissibile		
5	549	F66D1319	14/10/2021 16:17	Trasmessa	4	CL	Ammissibile	Ammissibile	
						MB	Ammissibile		
						ML	Ammissibile		
						LF	Ammissibile		
6	560	05E83A05	14/10/2021 18:50	Trasmessa	3	VE	Ammissibile	Ammissibile	
						VZ	Ammissibile		
						PM	Ammissibile		
7	578	BC6FECDC	28/10/2021 12:34	Trasmessa	3	LR	Ammissibile	Ammissibile	
						MS	Ammissibile		
						LM	Ammissibile		
8	562	D4851105	29/10/2021 14:11	Trasmessa	3	DM	Ammissibile	Ammissibile	
						MP	Ammissibile		
						ES	Ammissibile		
9	579	C75E6FA5	29/10/2021 16:06	Trasmessa	3	AT	Ammissibile	Ammissibile	
						AC	Ammissibile		
						VC	Ammissibile		

ALLEGATO 2

N.	ID	CODICE TEAM	DATA E ORA DI TRASMISSIONE	STATO	TOT. COMP.	INIZIALI (Nome e Cognome)	COMP. AMMISSIBILE/NON AMMISSIBILE	PROGETTO (TEAM) AMMISSIBILE/NON AMMISSIBILE	A1	A2	B1	B3	B4	B5	B6	B7	B8	B9	PUNTEGGIO TEAM	IDONEO/NON IDONEO	IMPORTO MAX PREVEDIBILE PROGETTO
1	536	767242EE	01/10/2021 09:57	Trasmessa	3	AF	Ammissibile	Ammissibile	24	0	8	6	6	7	3	3	4	4	65	Idoneo	23.960,00
						AC	Ammissibile														
						GG	Ammissibile														
2	543	99682EA0	12/10/2021 19:52	Trasmessa	4	CB	Ammissibile	Ammissibile	15	10	5	4	5	4	2	3	2	3	53	Non idoneo	-
						MG	Ammissibile														
						VB	Ammissibile														
						DB	Ammissibile														
3	541	EC4D0AEE	12/10/2021 20:10	Trasmessa	3	AC	Ammissibile	Ammissibile	15	10	6	5	5	5	3	2	3	3	57	Non idoneo	-
						FD	Ammissibile														
						FC	Ammissibile														
4	551	CC959149	13/10/2021 15:09	Trasmessa	3	SL	Ammissibile	Ammissibile	18	10	4	2	4	2	1	1	1	1	44	Non idoneo	-
						SM	Ammissibile														
						CD	Ammissibile														
5	549	F66D1319	14/10/2021 16:17	Trasmessa	4	CL	Ammissibile	Ammissibile	24	10	8	6	6	6	3	3	3	4	73	Idoneo	23.960,00
						MB	Ammissibile														
						ML	Ammissibile														
						LF	Ammissibile														
6	560	05E83A05	14/10/2021 18:50	Trasmessa	3	VE	Ammissibile	Ammissibile	24	10	7	6	6	6	3	3	3	4	72	Idoneo	23.960,00
						VZ	Ammissibile														
						PM	Ammissibile														
7	578	BC6FECDC	28/10/2021 12:34	Trasmessa	3	LR	Ammissibile	Ammissibile	18	10	8	6	6	8	4	4	3	3	70	Idoneo	23.960,00
						MS	Ammissibile														
						LM	Ammissibile														
8	562	D4851105	29/10/2021 14:11	Trasmessa	3	DM	Ammissibile	Ammissibile	18	0	6	5	6	5	3	3	3	3	52	Non idoneo	-
						MP	Ammissibile														
						ES	Ammissibile														
9	579	C75E6FA5	29/10/2021 16:06	Trasmessa	3	AT	Ammissibile	Ammissibile	24	10	9	6	8	7	3	4	4	3	78	Idoneo	23.960,00
						AC	Ammissibile														
						VC	Ammissibile														

ASL BR

Graduatorie finali concorso pubblico, per titoli ed esami, per la copertura di 1 posto di Dirigente Medico della disciplina di Geriatria.

In ordine a quanto previsto dal 6° comma dell'art. 18 del D.P.R. 10/12/97, n. 483, si rende noto che le graduatorie finali del **Concorso pubblico, per titoli ed esami, per la copertura di 1 posto di Dirigente Medico della disciplina di Geriatria**, approvate con provvedimento della Direzione Generale n. 3210 del 06/12/2021, sono così costituite:

GRADUATORIA

Candidati già specializzati nella disciplina oggetto del concorso o in disciplina equipollente o affine

N.	COGNOME	NOME	PUNTEGGIO TOTALE TITOLI (MAX PUNTI 20)	PROVA SCRITTA (MAX PUNTI 30)	PROVA PRATICA (MAX PUNTI 30)	PROVA ORALE (MAX PUNTI 20)	PUNTEGGIO TOTALE (TITOLI+PROVA SCRITTA+PROVA PRATICA+PROVA ORALE) (MAX PUNTI 100)
1	PATERNO'	VINCENZO MARIA	11,31	27	30	19	87,31
2	D'ERRICO	ALESSANDRA	8,94	28	28	17	81,94

GRADUATORIA

Candidati iscritti a partire dal terzo anno del relativo corso di specializzazione, ai sensi dell'art. 1, commi 547 e 548 della legge 30 dicembre 2018 n. 145

N.	COGNOME	NOME	PUNTEGGIO TOTALE TITOLI (MAX PUNTI 20)	PROVA SCRITTA (MAX PUNTI 30)	PROVA PRATICA (MAX PUNTI 30)	PROVA ORALE (MAX PUNTI 20)	PUNTEGGIO TOTALE (TITOLI+PROVA SCRITTA+PROVA PRATICA+PROVA ORALE) (MAX PUNTI 100)
1	MAZELLI	GLORIA DONATA	3,26	28	28	19	78,26
2	PALMA	MARIA VERONICA	3,34	27	28	19	77,34
3	CIANNARELLA	MARIA	3,5	27	28	18	76,5
4	CATALDI	SIMONA	3,28	27	26	16	72,28

IL DIRETTORE GENERALE
(Dott. Giuseppe Pasqualone)

ASL BR

Avviso con procedura di valutazione comparativa ex art. 7, comma 6 e 6 bis, D.Lgs. 165/2001, per il conferimento di n. 1 incarico libero professionale, della durata di ventiquattro mesi, per l'espletamento di attività di gestione e liquidazione di sinistri di responsabilità civile verso terzi e da randagismo.

In esecuzione di deliberazione aziendale n. 3198 del 30/11/2021 ed in conformità ai criteri definiti con deliberazione del Direttore Generale n. 590 del 27.02.2009, secondo le indicazioni di cui all'art. 7 comma 6-bis del Dec. Lgs. 31 marzo 2001 n. 165 e successive modificazioni ed integrazioni, è indetta procedura di valutazione comparativa per il conferimento di n. 1 incarico libero professionale di "***Laureato in Giurisprudenza con pluriennale esperienza in ambito gestione e liquidazione sinistri sanitari*"** presso la Struttura Burocratica Legale, della durata di ventiquattro mesi, per l'espletamento di attività di gestione e liquidazione di sinistri di responsabilità civile verso terzi e da randagismo.

Contenuti dell'incarico libero professionale:

L'incarico prevede l'attività di :

- Istruttoria dei procedimenti relative a richieste risarcitorie avanzate nei confronti dell'azienda e/o di suoi dipendenti e/o collaboratori, nonché la gestione dei sinistri attivi;
- Valutazione degli accantonamenti da effettuare in relazione a ciascuna richiesta (importi determinati in relazione alla tipologia e severità del danno, da inserire nel database sinistri);
- Consulenza nella liquidazione dei sinistri, anche per la formulazione di offerte transattive ai richiedenti;
- Trasmissione agli addetti degli uffici competenti di tecniche e strategie di gestione, trattazione e liquidazione delle richieste risarcitorie.

Descrizione:

L'incarico prevede l'attività di :

1) partecipazione:
   - al primo inquadramento e presa in carico di ogni denuncia di sinistro pervenuta con valutazione dell'impatto economico;
   - ai lavori di istruttoria del Comitato Valutazione Sinistri, con approfondimento degli aspetti giuridici del caso e valutazione dell'*an* e del *quantum*, delle eventuali responsabilità civilistiche e del rischio in giudizio, anche nell'ottica dei più recenti orientamenti giurisprudenziali, con redazione di parere motivato in merito;
2) esecuzione delle decisioni del Comitato Valutazione Sinistri;
3) trattazione stragiudiziale dei sinistri in ambito sanitario, con quantificazione economica del danno secondo la migliore pratica liquidativa;
4) valutazione degli accantonamenti per ciascun sinistro e per l'intero complesso dei sinistri pendenti, in vista di potenziali futuri esborsi risarcitori;
5) comunicazione e ascolto, sia nei confronti del presunto danneggiato (e del proprio eventuale legale di fiducia) sia nei confronti dei professionisti dell'Istituto;
6) attività di consulenza e supporto nell'applicazione della Legge n. 24/2017;
7) attività di consulenza nelle definizioni transattive in sede giudiziale;
8) partecipazione alla redazione delle segnalazioni alla Corte dei Conti ai sensi dell'art. 52, comma 1, D.Lgs. n. 174/2016 (con competenza in materia di responsabilità amministrativa degli enti pubblici e danno erariale, anche ai sensi della più recenti normativa intervenuta";
9) gestione dei sinistri attivi.

Requisiti di ammissione:

Per l'ammissione alla selezione per il conferimento dell'incarico occorrono:

Requisiti generali

- essere in possesso della cittadinanza italiana o di uno degli stati membri dell'unione europea;
- godere dei diritti civili e politici;
- non aver riportato condanne penali e non essere destinatario di provvedimenti che riguardano l'applicazione di misure di prevenzione, di decisioni civili e di provvedimenti amministrativi iscritti nel casellario giudiziale;
- essere a conoscenza di non essere sottoposto a procedimenti penali.

Requisiti specifici

- non essere in condizioni che limitino o escludano, a norma di legge, la capacità di contrattare con la Pubblica Amministrazione;
- assenza di conflitto di interesse con l'ASL BRINDISI;
- insussistenza di altri rapporti di lavoro come dipendente pubblico;
- diploma di laurea (Magistrale, Specialistica o vecchio ordinamento) in Giurisprudenza;
- riconosciuta e documentata esperienza, almeno quinquennale, nel settore della gestione e liquidazione di sinistri da responsabilità civile, ivi compresa la partecipazione in seno ai Comitati Valutazione Sinistri di Enti del Servizio Sanitario della Regione Puglia, maturata in primarie compagnie assicuratrici operanti in Italia ovvero in società operanti per conto di compagnie assicuratrici per la liquidazione di detti danni.

Tutti i suddetti requisiti devono essere posseduti alla data di scadenza del termine stabilito per la presentazione delle domande di ammissione.

Si ricorda che le Pubbliche Amministrazioni sono tenute, ai sensi dell'art.15, comma 1, del D.Lgs. n.33/2013 a pubblicare sul sito web dell'Azienda il curriculum del candidato prescelto.

Domande di ammissione

Le domande di ammissione alla procedura di selezione, redatte in carta semplice, **datate e firmate**, devono essere indirizzate al Direttore Generale dell'ASL BRINDISI-SBL- Via Napoli 8 72100 Brindisi.
L'invio della domanda può avvenire:

- tramite consegna personale all'Ufficio Protocollo, Via Napoli 8 - 72100 Brindisi;
- a mezzo raccomandata a.r. (nel qual caso farà fede il timbro dell'Ufficio Postale accettante)
- mediante Posta Elettronica Certificata (P.E.C.) all'indirizzo protocollo.asl.brindisi@pec.rupar.puglia.it

Nell'oggetto della mail dovrà essere riportata la dicitura "CONTIENE DOMANDA DI PARTECIPAZIONE AVVISO EX ART.7, COMMA 6, D.LGS. 165/2001". La validità della mail è subordinata all'utilizzo da parte del candidato di casella di posta elettronica certificata PERSONALE.
Le domande devono essere inoltrate, pena esclusione, entro e non oltre le ore 24 del 15° giorno dalla data di pubblicazione del bando sul Bollettino Ufficiale della Regione Puglia, conseguentemente non si terrà conto alcuno delle domande inviate dopo la scadenza del termine stesso.

La busta contenente la domanda dovrà recare la dicitura "**Avviso con procedura di valutazione comparativa ex art. 7, comma 6 e 6 bis, D.Lgs. 165/2001 per il conferimento di n. 1 incarico libero professionali, della durata di 24 mesi, per l'espletamento di attività di gestione e liquidazione di sinistri di responsabilità civile"**.

La domanda deve a pena di nullità:

1. **riportare l'indirizzo di posta elettronica certificata personale (Pec) presso il quale, ad ogni effetto deve essere fatta ogni comunicazione relativa all'Avviso;**

2. **essere sottoscritta dal candidato (salvo presentazione a mezzo PEC da casella di posta certificata personale)**.

Documentazione da allegare alla domanda

Alla domanda di partecipazione i candidati devono allegare:

- copia di un documento di identità in corso di validità;
- curriculum formativo e professionale **datato e firmato,** contenente le dichiarazioni rilasciate ai sensi del DPR 445/2000 relative a:
  a) titolo di studio richiesto e altri requisiti specifici di ammissione;
  b) eventuali titoli e documenti attestanti attività svolta, formazione professionale acquisita etc..

Tutti i titoli e i documenti allegati dovranno essere autocertificati ai sensi del DPR 445/2000.

PROCEDURA COMPARATIVA

La verifica del possesso dei requisiti generali e specifici di ammissione e la valutazione comparata dei curricula dei candidati verrà effettuata da apposita Commissione incaricata dal D.G. che può riservarsi la facoltà di richiedere un eventuale colloquio di approfondimento. La mancata presentazione dei candidati all'eventuale colloquio sarà considerata come rinuncia alla procedura stessa.

Ferma la necessità dei requisiti sopra indicati, l'incarico per il quale viene redatto il presente bando è a base squisitamente fiduciaria, per cui l'affidamento dello stesso avverrà sulla base di una scelta motivata basata su una valutazione di tutte le domande pervenute, senza che venga fatta alcuna graduatoria tra i candidati.

L'esito della procedura comparativa sarà recepito con apposita delibera di conferimento che sarà pubblicata sull'Albo dell'Azienda. Il nuovo incarico, inoltre, verrà inserito nell'elenco presente sul sito Web aziendale.

ASPETTI CONTRATTUALI

L'incarico, ex art. 7 comma 6 del D.Lgs. 165/01 e s.m. e i., verrà attribuito con apposito contratto individuale, di durata biennale, ai sensi degli artt. 2222 e seguenti del codice civile.

Si ribadisce quanto disposto dall'art. 7, comma 6 lett. c) del D.Lgs. 165/2001 che così statuisce: "*la prestazione deve essere di natura temporanea e altamente qualificata; non è ammesso il rinnovo; l'eventuale proroga dell'incarico originario è consentita, in via eccezionale, al solo fine di completare il progetto e per ritardi non imputabili al collaboratore, ferma restando la misura del compenso pattuito in sede di affidamento dell'incarico";*

Il conferimento dell'incarico è subordinato alla insussistenza di rapporti di impiego con enti pubblici o privati e di rapporti di lavoro in regime di convenzione con il S.S.N.

A tal fine il professionista dovrà presentare, a pena di decadenza, la seguente documentazione:

a) dichiarazione di accettazione dell'incarico;
b) dichiarazione di insussistenza di situazioni di conflitto d'interesse o di incompatibilità (esempio: rapporto di lavoro dipendente con altra Azienda senza autorizzazione da parte di quest'ultima; rapporto dipendente con vincolo esclusività);
c) dichiarazione di svolgimento di incarichi o titolarità di cariche in enti di diritto privato regolati o finanziati dalla pubblica amministrazione o lo svolgimento di attività professionali, ai sensi dell'art. 15 del D.Lgs. 33/2013;
d) *curriculum vitae* che verrà pubblicato sul sito istituzionale dell'Azienda, ai sensi dell'art. 15 del D.Lgs. 33/2013;
e) modulo per i dati anagrafici e previdenziali debitamente compilato;
f) polizza assicurativa per responsabilità professionale.

Struttura organizzativa di riferimento: STRUTTURA BUROCRATICA LEGALE
Durata: 2 anni a decorrere dalla data indicata sul contratto.
L'incarico sarà espletato personalmente dal soggetto selezionato, in piena autonomia, senza vincoli di subordinazione, in via non esclusiva, utilizzando ove necessario le attrezzature messe a disposizione dall'Azienda ed in coordinamento con essa.
Resta salva la facoltà del professionista individuato di avvalersi di propri collaboratori, senza oneri economici aggiuntivi per l'Azienda, del cui operato, tuttavia, risponderà eventualmente il medesimo incaricato, tanto nei confronti di questo Ente, quanto dei terzi.
Ai fini dell'eventuale risoluzione del contratto per inadempienza, l'attività, pur caratterizzata dall'assenza di vincoli di subordinazione, è soggetta a verifica da parte del Direttore della UOC Struttura Burocratico Legale.

Il compenso annuale previsto è pari a euro 26.400,00 + IVA al lordo delle trattenute fiscali e previdenziali di legge
L'erogazione degli importi verrà preceduta da presentazione di specificata nota di liquidazione, debitamente vistata dal Direttore della Struttura Burocratico Legale che attesti l'attività prestata.

Nel corrispettivo previsto dal presente contratto si intendono ricomprese tutte le attività di natura amministrativa e gestionale necessarie per l'espletamento dell'incarico ivi comprese le presenze, periodiche o su chiamata, presso l'Azienda ed il rispettivo Comitato di Valutazione Sinistri.

RISOLUZIONE DEL RAPPORTO DI LAVORO

L'Azienda potrà risolvere il contratto di collaborazione per inadempienza, dando un congruo preavviso, qualora i risultati delle prestazioni fornite dal professionista risultino non conformi a quanto richiesto nel contratto individuale ovvero siano del tutto insoddisfacenti.

Il rapporto si risolve comunque automaticamente, senza necessità di preavviso, alla scadenza indicata nel contratto.
Per quanto non previsto dal presente Bando viene richiamato il contenuto dell'art.7, comma 6 e 6 bis, del D. Lgs. 165/2001 e successive modificazioni ed integrazioni.

MODALITA' E TRATTAMENTO DEI DATI PERSONALI

Ai sensi degli artt. 13 e 14 del Regolamento UE 679/2016 (Regolamento Generale sulla Protezione dei Dati – di seguito Regolamento) si informano i candidati che i dati personali forniti in sede di partecipazione alla presente procedura selettiva o comunque acquisiti a tale scopo dall'Azienda Sanitaria Locale Br, saranno trattati per le finalità di gestione della predetta procedura di selezione e saranno utilizzati anche successivamente all'eventuale instaurazione del rapporto di lavoro per le finalità inerenti alla gestione dello stesso.
Potranno essere acquisite d'ufficio alcune informazioni per verificare le dichiarazioni presentate dai candidati (es. richiesta di verifica del casellario giudiziale; richieste di conferma dei titoli di studio a Scuole ed Università, richiesta ai Comuni dello stato di famiglia, ecc.).
La base giuridica del trattamento è rinvenibile - nell'esecuzione di un compito di interesse pubblico o connesso all'esercizio di pubblici poteri di cui è investito il titolare del trattamento, nell'adempimento di un obbligo legale, nell'esecuzione del contratto di lavoro di cui l'interessato è parte o nell'esecuzione di misure precontrattuali adottate su richiesta dello stesso, nel perseguimento dell'interesse legittimo del Titolare (es.: tutela dei diritti del Titolare in sede stragiudiziale e giudiziale, ecc.).
Il conferimento dei dati personali è obbligatorio ai fini della valutazione dei requisiti di partecipazione e del possesso degli eventuali titoli previsti; la loro mancata indicazione comporta l'esclusione dalla procedura selettiva.
I dati personali dei candidati saranno trattati nei modi previsti dalla legge e nel rispetto del segreto professionale e d'ufficio.

Saranno trattati sia in forma cartacea, che in formato digitale e con l'adozione di misure tecniche ed organizzative per assicurare adeguati livelli di sicurezza da personale dipendente o da altri soggetti che collaborano con l'Azienda, tutti debitamente a ciò autorizzati dal Titolare o da un suo delegato, nonché da soggetti appositamente designati dal Titolare quali Responsabili del trattamento dei dati personali.
I dati personali non verranno in alcun modo diffusi. Nella misura strettamente indispensabile per svolgere attività istituzionali previste dalle vigenti disposizioni in materia alcuni di essi potranno essere comunicati a soggetti pubblici a cui la comunicazione avviene in forza di obblighi normativi ed a soggetti terzi (persone fisiche o giuridiche) che svolgono servizi nei confronti di questa ASL BR.
I dati personali forniti all'Azienda Sanitaria Locale BR saranno conservati per il tempo necessario al perseguimento delle finalità per le quali sono trattati e comunque nel rispetto dei termini previsti dalle vigenti procedure di scarto degli archivi documentali (si richiama al riguardo il Massimario di scarto).
Nella qualità di interessato al trattamento, il candidato ha diritto di

- ottenere l'accesso ai propri dati personali ed alle informazioni relative agli stessi;
- ottenere l'aggiornamento, la rettifica dei dati inesatti o l'integrazione di quelli incompleti;
- ottenere la limitazione del trattamento dei dati personali che lo riguardano, nei casi previsti;
- ottenere la cancellazione (se sono venute meno le finalità del trattamento o l'interesse legittimo del Titolare e fatta eccezione per i dati contenuti in atti che devono essere obbligatoriamente conservati);
- opporsi al loro trattamento, in tutto o in parte, per motivi legittimi;
- proporre reclamo all'Autorità Garante per la Protezione dei dati personali, qualora ne ricorrano i presupposti, seguendo le procedure e le indicazioni pubblicate sul sito web dell'Autorità Garante www.garanteprivacy.it.

Per l'esercizio dei suddetti diritti, il candidato potrà presentare una istanza in forma scritta a:
TITOLARE DEL TRATTAMENTO :
AZIENDA SANITARIA LOCALE BR
in persona del suo legale rappresentante pro-tempore
Sede legale: via Napoli, n°8, 72100 – BRINDISI ; Email: direzionegenerale@asl.brindisi.it;
Pec: protocollo.asl.brindisi@pec.rupar.puglia.it
RESPONSABILE DELLA PROTEZIONE DEI DATI (RPD)
Contatti : Indirizzo : Via Napoli, n°8 , 72100 - BRINDISI;
Email: responsabileprotezionedati@asl.brindisi.it
Pec: protocollo.asl.brindisi@pec.rupar.puglia.it

NORME FINALI

Con la partecipazione al presente Avviso è implicita da parte dei concorrenti l'accettazione, senza riserve, di tutte le disposizioni contenute nel bando stesso.
Il presente Avviso sarà pubblicato integralmente sul sito Internet Aziendale, fermo restando che la data di presentazione delle istanze scade il quindicesimo giorno successivo alla data di pubblicazione dell'Avviso SUL Bollettino Ufficiale della Regione Puglia.
L'ASL BR si riserva la facoltà di modificare, prorogare, sospendere, revocare il presente bando, in relazione a nuove disposizioni di Legge, o per comprovate ragioni di pubblico interesse o sopravvenute esigenze organizzative aziendali, che saranno espressi tramite il sito aziendale http://www.sanita.puglia.it/ nel link ASL BR, senza che i candidati possano sollevare eccezione o vantare diritti di sorta.
Trascorsi due anni dalla data di espletamento dell'Avviso, verranno attivate le procedure di scarto della documentazione relativa alla presente selezione ad eccezione degli atti oggetto di contenzioso, che saranno comunque conservati fino all'esaurimento del contenzioso stesso. Prima della scadenza del termine di cui sopra, i candidati possono chiedere, con apposita domanda, la restituzione della documentazione prodotta.
Nel caso la restituzione venga effettuata a mezzo del servizio postale, le spese relative sono a carico degli interessati.
Con la partecipazione all'Avviso è implicita da parte dei concorrenti l'accettazione senza riserve delle

prescrizioni contenute nel presente bando e nella normativa legislativa e regolamentare attualmente in vigore, del trattamento normativo ed economico del rapporto libero professionale.
Per eventuali chiarimenti o informazioni, gli aspiranti potranno inviare mail al seguente indirizzo: areagestionedelpersonale@asl.brindisi.it oppure consultare il Sito Internet Sezione Concorsi e Avvisi Portale Salute Regione Puglia ASL Brindisi

Il Direttore Generale
(Dott. Giuseppe Pasqualone)

Al Direttore Generale

dell'Azienda Sanitaria Locale BR

Via Napoli, 8 - 72100 Brindisi

Il sottoscritto _____

nato a _____il _____

residente in _____via _____

n. _____ cap_____

chiede di partecipare **all'Avviso Pubblico, per soli titoli, per il conferimento di INCARICO LIBERO PROFESSIONALE, A TEMPO DETERMINATO, PER L'ESPLETAMENTO DI ATTIVITA' DI GESTIONE E DI LIQUIDAZIONE SINISTRI DI RESPONSABILITA' CIVILE VERSO TERZI E RANDAGISMO,** pubblicato sul B.U.R. Puglia n._____ del_____**.**

A tal fine, ai sensi degli artt. 46 e 47 del DPR n. 445 del 28.12.2000 e s.m.i., consapevole della responsabilità penale che – ai sensi dell'art. 76 del medesimo DPR n. 445/2000 – può derivare da dichiarazioni mendaci,

dichiara

a) di essere in possesso della cittadinanza italiana (ovvero di essere in possesso del seguente requisito sostitutivo della cittadinanza italiana_____) ;
b) di essere iscritto nelle liste elettorali del Comune di _____ (indicare i motivi della eventuale non iscrizione o della cancellazione dalle liste medesime) .
c) di non aver riportato condanne penali e di non avere procedimenti penali in corso (in caso positivo dichiarare le condanne penali riportate e/o i procedimenti penali pendenti)_____
_____;
d) di essere in possesso dei seguenti requisiti specifici:_____
_____

_____

_____

e) di trovarsi nella seguente posizione nei riguardi degli obblighi militari _____;

f) di aver prestato o di prestare servizio presso le seguenti Pubbliche Amministrazioni _____;

g) **di possedere il seguente <u>indirizzo di posta elettronica certificata personale (Pec)</u> agli effetti di ogni comunicazione relativa all'avviso pubblico _____(1);**

h) di aver preso visione del presente bando di avviso pubblico e di accettare senza riserve ogni prescrizione e precisazione dello stesso;

i) di autorizzare la pubblicazione del proprio nominativo sul sito internet dell'ASL di Brindisi per tutte le comunicazioni inerenti il concorso pubblico;

Il sottoscritto allega alla presente domanda :

1) curriculum formativo e professionale autocertificato e relativa documentazione a corredo;

2) elenco dei documenti e titoli presentati;

3) copia documento d'identità in corso di validità

Data_____ Firma _____

---

(1) **la mancata indicazione dell'indirizzo di Posta Elettronica Certificata Personale comporta l'esclusione del candidato dalla procedura concorsuale**.

ASL BT

Avviso pubblico per la selezione di Pediatri di Libera Scelta - Progetto SCAP anno 2022

In esecuzione della Deliberazione del Commissario Straordinario ASL BT n. 2090 del 03.12.2021, è indetto

A V V I S O P U B B L I C O

per la formazione di apposite graduatorie di medici pediatri valide per il conferimento di incarichi libero professionale per il Progetto SCAP, Servizio di Consulenza Pediatrica Ambulatoriale, della ASL BT per le sedi dei seguenti Presidi Ospedalieri:
P. O. ANDRIA
P.O. BARLETTA
P.O. BISCEGLIE
P.O. CANOSA
P.O. TRANI

Hanno titolo a partecipare al presente avviso pubblico:
a) I medici pediatri che hanno già aderito al Progetto SCAP negli anni precedenti.
b) I medici pediatri convenzionati esclusivamente con l'ASL BT.
c) I medici pediatri iscritti nella graduatoria regionale pediatrica valida alla data del bando.
d) In subordine, medici pediatri non inseriti nella graduatoria regionale anno 2021 ma in possesso della specializzazione in pediatria e dei requisiti per l'iscrizione in Graduatoria Regionale (iscrizione all'Albo Professionale e diploma di specializzazione in pediatria o discipline equipollenti)

I medici pediatri di cui alla lettera a) si intendono tacitamente rinnovati al progetto SCAP 2022 così come stabilito dalla DGR n. 129 del 07/02/2017.

I medici pediatri di cui alla lettera b) saranno inseriti nel progetto SCAP a domanda secondo l'anzianità di iscrizione negli elenchi dei PLS convenzionati.

I medici di cui alla lett. c), pediatri iscritti in graduatoria regionale 2021, saranno graduati in base ai criteri previsti dal progetto SCAP allegato alla D.G.R. 129 del 07.02.2017, sommando il punteggio dei seguenti titoli:
a. Punteggio attribuito nella graduatoria Regionale Puglia;
b. Residenza nella Regione Paglia da almeno 2 anni antecedente al bando 40 punti;
c. Residenza nella Azienda BT da almeno 2 anni antecedente al bando – 10 punti;

A parità di punteggio, prevale il più giovane di età anagrafica.

I medici pediatri di cui alla lettera d), ossia quelli non inseriti nella graduatoria regionale 2021, che saranno utilizzati in subordine a quelli della lett c) saranno graduati secondo l'anzianità di specializzazione.

A parità di anzianità di specializzazione, prevale l'età anagrafica più giovane.

E' incompatibile la partecipazione al progetto da parte dei medici in situazione di incompatibilità ai sensi dell'art. 17 ACN 2009 ad eccezione dei medici che ricoprono incarichi provvisori ai sensi dell'art. 37 ACN 2009.

E' altresì incompatibile la partecipazione al progetto da parte dei medici che fruiscono di trattamenti di pensione.

I pediatri riceveranno un compenso pari a euro 90,00 lordo per ogni ora di lavoro svolto, in aderenza alle tariffe minime previste per analoga attività per carico di lavoro.

I compensi verranno corrisposti mensilmente entro il 30 giorno successivo a quello di presentazione di fattura per i medici di cui alla lett. c) e d).
Per i medici di cui alla lett. a) e b) i compensi, non assoggettati a Enpam ma assoggettati a IRPEF, saranno corrisposti con la mensilità del mese successivo.

Il medico pediatra, al momento della sottoscrizione dell'incarico, deve essere in possesso di un'adeguata polizza assicurativa RC professionale, tenuto conto che il servizio in questione, si configura come attività libero professionale, e non configura nessun tipo di instaurazione di rapporto seppur convenzionale, con il SSR. Per detta attività il medico pediatra non convenzionato dovrà emettere mensilmente regolare fattura nei confronti della ASL BT.

L'aspirante avente titolo può presentare domanda in tutte le AA.SS.LL, circostanza quest'ultima che dev'essere dichiarata al momento della domanda, sotto forma di autocertificazione, e non costituisce motivo di esclusione. Al momento dell'accettazione dell'incarico, il candidato decade automaticamente dalle altre graduatorie appositamente costituite per il progetto SCAP".

Le domande di partecipazione all'avviso, redatte con bollo da €. 16,00 (come previsto da parere espresso dalla Direzione Centrale Normativa dell'Agenzia delle Entrate, prot. n. 954-19608/2010 del 18/02/2010), secondo gli schemi allegati al presente bando, indirizzate al **DIRETTORE GENERALE ASL BT – Via Fornaci 201 Andria (BT)**, devono essere inoltrate, pena esclusione, entro il 15° giorno successivo a quello di pubblicazione del bando nel Bollettino Ufficiale della Regione Puglia, scegliendo esclusivamente una delle seguenti modalità:

- a mezzo raccomandata con avviso di ricevimento, tramite il servizio postale a: **Direttore Generale dell'ASL BT – Via Fornaci 201 -76123 Andria (BT)**, in tal caso all'esterno della busta deve essere indicato il mittente e deve essere riportata la dicitura "DOMANDA AVVISO SCAP ANNO 2022". La data di spedizione è comprovata dal timbro a data dell'Ufficio Postale accettante;
- consegnate direttamente, entro il temine fissato dal bando, all'Ufficio Protocollo dell'ASL BT Via Fornaci 201 -76123 Andria (piano terra aperto da lunedì al venerdì dalle 11,30 alle ore 13,00 e il Martedì e Giovedì dalle ore 16 alle ore 17).

E' esclusa ogni altra forma di presentazione o di trasmissione, pena la non ammissione.

Il termine per la presentazione della domanda ove cada in giorno festivo, viene prorogato di diritto al giorno seguente non festivo.
L'Azienda non assunte responsabilità per la dispersione di comunicazioni dipendenti da inesatte indicazioni del recapito da parte del concorrente, né per eventuali disguidi postali o comunque imputabili a fatto di terzi o caso fortuito o forza maggiore che comportino il ritardo nella presentazione della domanda rispetto al termine previsto nel presente bando.
Le istanze che perverranno prima della pubblicazione del presente bando sul BURP non saranno prese in considerazione e saranno archiviate senza alcuna comunicazione ulteriore agli interessati, in quanto il presente bando costituisce a tutti gli effetti notifiche nei confronti degli interessati.

La domanda redatta ai sensi del D.P.R. n. 445 del 28.12.2000 e s.m.i., deve, a pena di esclusione, essere sottoscritta e corredata da fotocopia di un documento valido di identità, contenere l'indicazione esatta dei dati anagrafici, del luogo di residenza, dell'indirizzo, del recapito telefonico, della PEC personale, il numero di posizione eventualmente occupato nella graduatoria regionale definitiva pediatrica con il relativo punteggio, l'anzianità di specializzazione.

La domanda di partecipazione dovrà essere redatta, a pena di esclusione, utilizzando esclusivamente facsimile allegato al presente avviso. Si precisa che la domanda incompleta o comunque redatta in difformità del facsimile allegato sarà esclusa.

Costituisce motivo di esclusione l'arrivo della domanda oltre il termine perentorio previsto nel presente bando.

Delle domande presentate saranno predisposte tre (3) graduatorie distinte sulla base dei criteri innanzi specificati.

Le graduatorie aziendali saranno pubblicate sul sito aziendale.

L'ASL BT si riserva, a proprio insindacabile giudizio, la facoltà di sospendere, modificare o revocare, in tutto o in parte, il presente avviso, restando precluso ai concorrenti partecipanti qualsiasi pretesa o diritto.

I dati personali forniti dai partecipanti verranno trattati nel rispetto di quanto previsto dal d.lgs 196/2003 e s.m.i.

Per l'inoltro delle comunicazioni, questa ASL non è responsabile della mancata ricezione dovuta ad indirizzi PEC scritti in modo errato o illeggibile. La mancata visione delle suddette comunicazioni, da parte del medico interessato, nei termini indicati nelle stesse, nonché l'eventuale conseguente mancato riscontro sarà addebitabile alla esclusiva responsabilità del medico e non di questa ASL.

La ASL BT si riserva la facoltà di effettuare le convocazioni per il conferimento degli incarichi libero professionali esclusivamente a mezzo posta certificata.

Per quanto non previsto nel presente avviso, si rinvia a quanto previsto dalle linee guida della D.G.R. 129 del 07.02.2017 ed alla normativa di cui all'A.CN. 29.07.2009 ed ai relativi accordi regionali e aziendali vigenti in materia per le parti compatibili.

Ogni ulteriore informazione, relativa al contenuto del presente avviso, potrà essere richiesta presso l'U.O.S.V.D. Personale convenzionato – Via Fornaci 201 – Andria.

Il Direttore Area Gestione del Personale
(Dr.ssa Vincenza Memeo)

Il Commissario Straordinario
(Avv. Alessandro DELLE DONNE)

asl_bat - uff_protocollo_bt - reg.uff - USCITA - Prot. n. 0084277 del 07-12-2021

Marca da Bollo
Euro 16,00
Parere Agenzia delle Entrate - Prot.n.954-19608/2010 del 18/02/2010

Progetto SCAP anno 2022– ASL BT

Al Commissario Straordinario ASL BT
Via Fornaci 201
76123 Andria BT

DOMANDA DI ADESIONE PER MEDICI PEDIATRI GIA' CONVENZIONATI

Il sottoscritto dott..... nato a .....il.....e residente in.....(.....) alla via..... n..... tel. ..... indirizzo PEC ..... Medico Chirurgo con specializzazione in Pediatria, conseguita presso l'Università di.....in data.....

CHIEDE

di partecipare al progetto di Consulenza Ambulatoriale Pediatrica (SCAP) dell'ASL BT anno 2022.

A tal fine dichiara ai sensi del DPR 445/2000:

di essere pediatra di libera scelta convenzionato con l'ASL BT a far data dal.....

Comune di .....

Qualsiasi dichiarazione non conforme alla reale situazione costituisce reato e pertanto sarà perseguito a norma di legge.

Si allega alla presente Documento di Identità in corso di validità.

....

Luogo data

FIRMA

.....

Marca da Bollo
Euro 16,00
Parere Agenzia delle Entrate - Prot.n.954-19608/2010 del 18/02/2010

Progetto SCAP anno 2022 – ASL BT

Al Commissario Straordinario ASL BT
Via Fornaci 201
76123 Andria BT

DOMANDA DI ADESIONE PER MEDICI PEDIATRI INSERITI GRADUATORIA REGIONALE 2021

Il sottoscritto dott..... nato a .....il.....e residente in.....(.....) alla via..... n..... tel. ..... indirizzo PEC ..... Medico Chirurgo con specializzazione in Pediatria, conseguita presso l'Università di.....in data.....

CHIEDE

di partecipare al progetto di Consulenza Ambulatoriale Pediatrica (SCAP) dell'ASL BT anno 2022.

A tal fine dichiara ai sensi del DPR 445/2000 (barrare le caselle che interessano):

o Di essere inserito nella graduatoria regionale pediatrica valevole per l'anno 2021 pubblicata sul BURP n. 30 del 25/02/2021 posizione.....punti.....
o Di essere residente nella Regione Puglia da almeno 2 anni antecedenti al bando ossia dal.....
o Di essere residente nel territorio dell'ASL BT da almeno 2 anni antecedenti al bando nel Comune di.....ossia dal.....
o Di non essere in nessuna delle condizioni di incompatibilità previste dal bando e le stesse devono cessare all'atto della sottoscrizione dell'incarico
o Di disporre di adeguata polizza RC professionale
o Di impegnarsi a stipulare adeguata polizza RC professionale all'atto della sottoscrizione dell'incarico
o Di rilasciare il proprio consenso al trattamento dei dati personali per i fini e nel rispetto delle previsioni del D.lgs 196/2003 e s.m.i., ivi compreso l'eventuale diritto di accesso

Qualsiasi dichiarazione non conforme alla reale situazione costituisce reato e pertanto sarà perseguito a norma di legge.

Si allega alla presente Documento di Identità in corso di validità.

....

Luogo data

FIRMA

.....

Marca da Bollo
Euro 16,00
Parere Agenzia delle Entrate - Prot.n.954-19608/2010 del 18/02/2010

Progetto SCAP anno 2022– ASL BT

Al Commissario Straordinario ASL BT
Via Fornaci 201
76123 Andria BT

DOMANDA DI ADESIONE PER MEDICI PEDIATRI NON INSERITI GRADUATORIA REG.LE 2021

Il sottoscritto dott..... nato a .....il.....e residente in.....(.....) alla via..... n..... tel. ..... indirizzo PEC ..... Medico Chirurgo con specializzazione in Pediatria, conseguita presso l'Università di.....in data.....

CHIEDE

di partecipare al progetto di Consulenza Ambulatoriale Pediatrica (SCAP) dell'ASL BT anno 2022.

A tal fine dichiara ai sensi del DPR 445/2000 (barrare le caselle che interessano):

o Di non essere inserito nella graduatoria regionale pediatrica valevole per l'anno 2021 pubblicata sul BURP n. 30 del 25/02/2021.
o Di essere in possesso del diploma di specializzazione in.....conseguito.....c/o..... .
o Di essere residente nel territorio dell'ASL BT da almeno 2 anni antecedenti al bando nel Comune di.....ossia dal.....
o Di non essere in nessuna delle condizioni di incompatibilità previste dal bando e le stesse devono cessare all'atto della sottoscrizione dell'incarico
o Di disporre di adeguata polizza RC professionale
o Di impegnarsi a stipulare adeguata polizza RC professionale all'atto della sottoscrizione dell'incarico
o Di rilasciare il proprio consenso al trattamento dei dati personali per i fini e nel rispetto delle previsioni del D.lgs 196/2003 e s.m.i., ivi compreso l'eventuale diritto di accesso

Qualsiasi dichiarazione non conforme alla reale situazione costituisce reato e pertanto sarà perseguito a norma di legge.

Si allega alla presente Documento di Identità in corso di validità.

....

Luogo data

FIRMA

.....

ASL BT

AVVISO PUBBLICO, PER SOLI TITOLI, PER IL CONFERIMENTO DI INCARICO PROFESSIONALE DI BASE A TEMPO DETERMINATO DI DIRIGENTE PSICOLOGO, CON SPECIFICHE COMPETENZE IN PSICONCOLOGIA

IL COMMISSARIO STRAORDINARIO RENDE NOTO

In esecuzione della delibera n. 2105 del 05/12/2021

ART. 1 – DISPOSIZIONI GENERALI

Con la suddetta deliberazione n. 2105 del 05/12/2021, è indetto avviso pubblico, per titoli, per il conferimento di incarico professionale di base a tempo determinato di **Dirigente Psicologo con specifiche competenze in psiconcologia.**

Le disposizioni per l'ammissione al relativo avviso e le modalità di espletamento del medesimo sono stabilite dal D.P.R. 10/12/97 n. 483.

I presenti avvisi sono indetti ed espletati in conformità a:

- disposizioni di cui al D.Lgs n. 502/1992 e s.m. e i.;
- disposizioni di cui al D.P.R. 483/97;
- disposizioni di cui alla Legge 10/04/91 n. 125, all'art. 57 del D. L.vo n. 165/2001 e s.m. e i. e al D. Lgs. n. 198/2006, che garantiscono pari opportunità tra uomini e donne per l'accesso al lavoro;
- le disposizioni di cui all'art. 2, comma 9, della Legge n. 191/98;
- le disposizioni di cui al D. Lgs. 165/2001 e s.m. e i.;
- le disposizioni di cui al D.Lgs. n. 81/2015 e s.m.i.;
- le disposizioni di cui al DPR n. 487 del 09/05/1994 e s.m. e i.;
- la deliberazione del Direttore Generale ARESS n.230 del 19 luglio 2019 ad oggetto "Presa d'atto del Regolamento dei Centri di Orientamento Oncologico (COrO) della Rete Oncologica Pugliese (R.O.P.) e loro istituzione":
- la deliberazione del Direttore Generale ARESS n. 137 del 25 giungo 2020 ad oggetto "*Revisione identificazione Centri di Orientamento Oncologico (COrO) della Rete Oncologica Pugliese (R.O.P.) e relativo regolamento*".

Il trattamento giuridico ed economico è regolato e stabilito dalle norme legislative e contrattuali vigenti per il personale della Dirigenza dell'Area Sanità.

Il rapporto di lavoro, conseguente al presente bando, è disciplinato dal CCNL della dirigenza Area Sanità, è a tempo pieno ed è, quindi, incompatibile con qualsiasi altro rapporto o incarico, sia pubblico che privato, anche se di natura convenzionale, fatto salvo quanto diversamente disciplinato da norme specifiche applicabili.

Ai sensi e per effetti del D.Lgs n. 196/2003 e s.m.i. e del Regolamento europeo n. 679/2016, l'Azienda è autorizzata al trattamento dei dati personali dei concorrenti, finalizzato agli adempimenti connessi alla presente procedura.

ART. 2 - REQUISITI DI AMMISSIONE

REQUISITI GENERALI

Possono partecipare al suddetto Avviso coloro che possiedono i seguenti requisiti generali:

- **essere cittadini italiani o equiparati ai fini dell'accesso al pubblico impiego**. Sono equiparati ai cittadini italiani, ai sensi dell'art. 38 del D.Lgs n. 165/2001 s.m.i.
    1. gli italiani non appartenenti alla Repubblica;
    2. i cittadini degli Stati membri dell'Unione Europea e i loro familiari non aventi la cittadinanza di uno Stato membro che siano titolari del diritto di soggiorno o del diritto di soggiorno permanente;
    3. i cittadini di Paesi terzi che siano titolari di permesso di soggiorno UE per soggiornanti di lungo periodo o che siano titolari di status di rifugiato ovvero dello status di protezione sussidiaria.

  I cittadini degli Stati membri dell'Unione Europea devono possedere i seguenti requisiti ai sensi del D.P.C.M. n. 174/1994 ovvero:
    4. godimento dei diritti civili e politici anche negli Stati di appartenenza o provenienza;
    5. possesso, fatta eccezione della titolarità della cittadinanza italiana, di tutti gli altri requisiti previsti per i cittadini della Repubblica;
    6. adeguata conoscenza della lingua italiana.

- **Idoneità fisica all'impiego**: l'accertamento dell'idoneità fisica all'impiego è effettuato, a cura dell'ASL BT, prima dell'immissione in servizio. Se l'accertamento sanitario risulterà negativo o con limitazioni, o nel caso in cui l'interessato non si presenterà alla visita medica senza giustificato motivo, non si darà corso all'assunzione;

- **Essere in regola con le leggi sugli obblighi militari**;

- **Godimento dei diritti politici**. Non possono accedere agli impieghi coloro che siano esclusi dall'elettorato attivo e coloro che siano stati destituiti o dispensati dall'impiego presso Pubbliche Amministrazioni per aver conseguito l'impiego stesso mediante la produzione di documenti falsi o viziati da invalidità non sanabile.

- **Non avere riportato condanne penali** che impediscano, ai sensi delle vigenti disposizioni in materia, la costituzione di rapporto di impiego con la Pubblica Amministrazione;

- **Non essere stati destituiti o dispensati dall'impiego presso una pubblica amministrazione** per persistente insufficiente rendimento, **ovvero non essere stati dichiarati decaduti dall'impiego.**

REQUISITI SPECIFICI DI AMMISSIONE:

Ai sensi dell'art. 52 del D.P.R. 10/02/1997 n. 483, i requisiti specifici di ammissione sono i seguenti:

1. **Laurea in Psicologia;**
2. **Specializzazione in Psicoterapia;**
3. **Iscrizione all'Albo degli Psicologi/Psicoterapeuti;**
4. **Corso regionale di formazione per operatori dei Centri di Orientamento Oncologico;**
5. **Esperienza nell'ambito di team multidisciplinari per la cura dei tumori;**
6. **Esperienza nella gestione del paziente terminale e relativo caregiver.**

Non possono accedere agli impieghi coloro che siano stati esclusi dall'elettorato attivo, nonché coloro che siano stati dispensati dall'impiego presso una pubblica amministrazione per aver conseguito l'impiego stesso mediante la produzione di documenti falsi o viziati da invalidità non sanabile.

La partecipazione all'Avviso non è soggetta a limiti di età, ex L. n. 127/97, fermi restando quelli previsti per il collocamento a riposo.

I requisiti generali e specifici devono essere posseduti alla data di scadenza del termine stabilito dal presente avviso per la presentazione delle relative domande di ammissione.

ART. 3 - MODALITÀ E TERMINE DI PRESENTAZIONE DELLE DOMANDE

Le domande di partecipazione all'Avviso, redatte su carta semplice, indirizzate AL COMMISSARIO STRAORDINARIO ASL BT – VIA FORNACI n. 201 - 76123 ANDRIA, **devono essere inoltrate, pena esclusione, entro il 15° dal giorno successivo alla data di pubblicazione del presente bando sul Bollettino Ufficiale della Regione Puglia, Sezione "Concorsi"**, scegliendo **esclusivamente una delle seguenti modalità:**

- **per posta a mezzo di raccomandata A.R.**. La data di spedizione è comprovata dal timbro a data dell'Ufficio Postale accettante;
- **per posta certificata (PEC) al seguente indirizzo: protocollo.aslbat@pec.rupar.puglia.it**
  La validità dell'istanza è subordinata all'utilizzo da parte del candidato di una casella di posta elettronica certificata (PEC), **pena esclusione**; non sarà pertanto ritenuta ammissibile la domanda inviata da casella di posta elettronica semplice/ordinaria. L'invio deve avvenire in un'unica spedizione, esclusivamente in formato **PDF** e deve contenere i seguenti allegati:
  - domanda;
  - elenco dei documenti;
  - cartella con tutta la documentazione;
  - copia fotostatica di un valido documento di identità in corso di validità.

La domanda di partecipazione all'avviso dovrà recare la firma autografa ovvero digitale.

La validità della trasmissione e ricezione del messaggio di posta elettronica certificata è attestata, rispettivamente, dalla ricevuta di accettazione e dalla ricevuta di avvenuta consegna.
Le istanze e le dichiarazioni inviate per via telematica sono valide se effettuate secondo quanto previsto dalla normativa in materia.

E' esclusa ogni altra forma di presentazione o di trasmissione, pena la non ammissione.

Il termine per la presentazione della domanda, ove cada in giorno festivo, sarà prorogato di diritto al giorno seguente non festivo.

L'eventuale riserva di invio successivo di documenti o titoli è priva di effetti e i documenti o i titoli, inviati successivamente alla scadenza del termine, non saranno presi in considerazione.

L'Azienda non si assume responsabilità:

- per la dispersione di comunicazioni dipendenti da inesatte indicazioni del recapito da parte del concorrente, né per eventuali disguidi postali e/o derivanti dal mancato funzionamento della posta certificata o comunque imputabili a fatto di terzi, a caso fortuito o forza maggiore che comportino il ritardo nella presentazione della domanda rispetto ai termini previsti nel presente bando;
- nel caso in cui i file inviati via PEC in maniera difforme da quanto richiesto nell'avviso, ne impedisca la visione ed il conseguente esame della documentazione.

Le istanze già pervenute o che perverranno prima della pubblicazione del presente Avviso sul Bollettino ufficiale della Regione Puglia non saranno prese in considerazione e saranno archiviate senza alcuna comunicazione ulteriore agli interessati, in quanto il presente avviso costituisce a tutti gli effetti notifica nei confronti degli interessati.

Non sono ammesse altre forme di produzione o di invio delle domande di partecipazione all'Avviso e, pertanto, non saranno ritenute valide le domande di partecipazione al Avviso presentate con modalità diverse da quella sopra indicata, **a pena di irricevibilità**.

Per la partecipazione all'Avviso dovrà essere effettuato un versamento, **non rimborsabile**, di un contributo pari ad €.10,00, da effettuarsi **entro i termini di scadenza dell'Avviso medesimo** ed **esclusivamente** mediante bonifico bancario intestato ASL Bt - Servizio Tesoreria – Banca Unicredit – **IBAN: IT 45 G 02008 41342 000105650999**. Il versamento deve riportare nella causale la dicitura come di seguito indicato:

Codice 121 Avviso Dirigente Psicologo - Psiconcologo T.D.

Il contributo dovrà essere versato entro e non oltre i termini di scadenza del presente avviso, pena esclusione dalla predetta procedura.

ART. 4 - DICHIARAZIONI DA FORMULARE NELLA DOMANDA DI PARTECIPAZIONE

Nella domanda di partecipazione all'Avviso Pubblico, datata e firmata (Allegato A: Schema di domanda) gli aspiranti sono tenuti a dichiarare, sotto la propria responsabilità, ai sensi degli artt. 46 e 47 del D.P.R. 28/12/2000, n. 445 e consapevoli delle sanzioni penali per le ipotesi di dichiarazioni mendaci previste dall'art. 76 del citato D.P.R., a pena di esclusione:

- cognome e nome;
- luogo e data di nascita e residenza;
- **indirizzo di posta elettronica certificata** alla quale questa amministrazione invierà ogni comunicazione e/o convocazione relativa all'espletamento dell'Avviso, nonché ogni altra comunicazione finalizzata all'assunzione;
- numero di un documento di identità in corso di validità;
- codice fiscale;
- essere cittadini di uno degli Stati membri dell'Unione Europea, o loro familiari non aventi la cittadinanza di uno Stato membro che siano titolari del diritto di soggiorno o del diritto di soggiorno permanente, ovvero cittadini di Paesi terzi che siano titolari del permesso di soggiorno UE per soggiornanti di lungo periodo o che siano titolari dello status di rifugiato o di protezione sussidiaria (art. 38 D.Lgs. 165/2001 e s.m.i.);
- titolo di studio richiesto dal presente avviso, indicando la data e l'Università di conseguimento;
- di essere in possesso della specializzazione, specificando la data di conseguimento della stessa;
- iscrizione all'albo del relativo ordine professionale;
- indicazione del Corso regionale di formazione per operatori dei Centri di Orientamento Oncologico;
- descrizione dell'esperienza nell'ambito di team multidisciplinari per la cura dei tumori;
- descrizione dell'esperienza nella gestione del paziente terminale e relativo caregiver;
- di non essere stati esclusi dall'elettorato politico attivo e destituiti o dispensati dall'impiego presso una pubblica amministrazione e licenziati per persistente insufficiente rendimento o per aver conseguito l'impiego mediante la produzione di documenti falsi e comunque con mezzi fraudolenti;
- di godere dei diritti civili e politici;
- l'assenza di condanne penali, provvedimenti di interdizione o misure restrittive; in caso positivo devono essere dichiarate le condanne penali riportate e i provvedimenti di interdizione o le misure restrittive applicate;
- di essere in posizione regolare nei confronti dell'obbligo di leva e di quelli relativi al servizio militare volontario (per i candidati cittadini italiani di sesso maschile nati entro il 31/12/1985);

- i titoli, eventualmente posseduti, che danno diritto a fruire della preferenza, a parità di merito, con altri concorrenti;
- di aver preso visione del presente bando di Avviso pubblico e di sottostare a tutte le condizioni in esso stabilite;
- **di accettare che le comunicazioni inerenti all'espletamento della procedura di Avviso saranno effettuate esclusivamente tramite pubblicazione sul sito Aziendale della ASL consultabile all'indirizzo www.sanita.puglia.it/web/asl-barletta-andria-trani – albo pretorio - sezione concorsi, graduatorie e avvisi pubblici;**
- di autorizzare l'ASL BT al trattamento e utilizzo dei dati personali di cui alla normativa nazionale e comunitaria in materia, per l'espletamento delle procedure concorsuali nonché per la gestione del rapporto di lavoro;
- di esprimere il consenso, secondo le disposizioni vigenti in materia, al trattamento dei dati personali finalizzato all'eventuale esercizio del diritto di accesso da parte degli aventi diritto;
- di autorizzare la pubblicazione del proprio nominativo sul sito internet dell'ASL BT per tutte le comunicazioni inerenti all'Avviso pubblico;
- **dichiarazione di accettazione che le modalità di convocazione finalizzate all'assunzione saranno effettuare a mezzo PEC all'indirizzo di posta elettronica certificata dichiarata dal candidato nella domanda. Si precisa che l'amministrazione non si assume alcuna responsabilità in merito alla mancata ricezione e/o lettura delle comunicazioni e/o convocazioni inviate all'indirizzo di posta elettronica certificata dichiarata nella domanda;**
- di aver effettuato il versamento del contributo **pari a 10,00 euro (dieci/00 euro), non rimborsabili esclusivamente mediante bonifico bancario intestato a:** ASL Bt - Servizio Tesoreria – Banca Unicredit – **IBAN: IT 45 G 02008 41342 000105650999**, indicando come causale del versamento quanto riportato nel precedente articolo. Il contributo di Avviso dovrà essere **versato entro e non oltre i termini di scadenza del presente avviso, pena esclusione dalla predetta procedura,** indicando nel form di domanda on-line: **nome intestatario, data di esecuzione, istituto di credito e numero di CRO.**

La domanda deve essere datata e sottoscritta dal candidato. La mancanza della firma da apporre in calce alla domanda comporterà l'esclusione del candidato dalla procedura in argomento.

I cittadini degli altri Stati membri dell'Unione Europea devono inoltre dichiarare, a pena di esclusione:
- di avere adeguata conoscenza della lingua italiana;
- di essere in possesso di titolo di studio riconosciuto in Italia.

L'Amministrazione non si assume alcuna responsabilità per la dispersione di comunicazioni dipendenti da inesatte indicazioni dei recapiti e/o indirizzi di posta elettronica certificata da parte del concorrente.

Ogni variazione dell'indirizzo di residenza e dell'indirizzo di posta elettronica certificata, **dovrà essere effettuata esclusivamente utilizzando il seguente indirizzo PEC: protocollo.aslbat@pec.rupar.puglia.it** L'Amministrazione non assume alcuna responsabilità per la dispersione di comunicazioni dipendenti da inesatte indicazioni del recapito da parte del concorrente, oppure la mancata o tardiva comunicazione del cambiamento dell'indirizzo pec indicato nella domanda, né per eventuali disguidi postali o telegrafici o comunque imputabili a fatto di terzi, al caso fortuito o a forza maggiore.

Si considerano prodotti in tempo utile i documenti autocertificati nella domanda, regolarmente dichiarati entro il termine di scadenza dell'avviso stesso.

L'amministrazione si riserva la facoltà di richiedere ai candidati, in qualsiasi momento, la presentazione della documentazione probante i titoli dichiarati con la domanda.

ART. 5 - DOCUMENTI DA ALLEGARE ALLA DOMANDA

Alla domanda di partecipazione all'Avviso Pubblico, completo della Sezione Titoli, i concorrenti devono allegare:

1. fotocopia del documento di riconoscimento in corso di validità;

2. Curriculum formativo e professionale, debitamente autocertificato ai sensi del D.P.R. n. 445/2000 e s.m.i., datato e firmato, eventualmente corredato di tutte le certificazioni relative ai titoli che il candidato ritenga opportuno presentare agli effetti della valutazione di merito;

3. copia della ricevuta di versamento del contributo richiesto per la partecipazione al presente avviso;

4. Pubblicazioni. Le pubblicazioni devono essere edite a stampa; possono tuttavia essere presentate anche in fotocopia ed autenticate dal candidato, ai sensi dell'art. 19 del D.D.R. n. 445/2000, purché il medesimo attesti, mediante dichiarazione sostitutiva dell'atto di notorietà, corredata da fotocopia semplice di un proprio documento di identità personale, che le copie dei lavori specificamente richiamati nell'autocertificazione sono conformi agli originali.;

5. Elenco in carta semplice contenente l'indicazione dei documenti e dei titoli allegati alla domanda di partecipazione

Quanto dichiarato nel curriculum sarà valutato unicamente se supportato da formale documentazione o da autocertificazione resa ai sensi di legge.

Saranno valutati solo i titoli, ivi compresa l'esperienza richiesta, inseriti nell'apposita Sezione allegata alla domanda di partecipazione.

Tutti i documenti allegati alla domanda devono essere numerati progressivamente; tali numeri dovranno corrispondere esattamente a quelli riportati nel citato elenco.

Non saranno presi in considerazione documenti, titoli o pubblicazioni che perverranno a questa Amministrazione dopo il termine ultimo per la presentazione della domanda di partecipazione all'Avviso Pubblico.

I titoli redatti in lingua straniera devono essere corredati da una traduzione in lingua italiana certificata, conforme al testo straniero, redatta dalla competente rappresentanza diplomatica o consolare, ovvero da un traduttore ufficiale. In mancanza l'Amministrazione non potrà procedere alla relativa valutazione.

L'Amministrazione è tenuta ad effettuare idonei controlli, anche a campione, ed in tutti i casi in cui sussistano ragionevoli dubbi sulla veridicità del contenuto delle dichiarazioni sostitutive ricevute di cui all'art. 46 e 47 del DPR 445/2000 e s.m.i. Si precisa che, oltre la decadenza dai benefici eventualmente conseguiti dall'interessato, sulla base di dichiarazione non veritiera, sono applicabili le sanzioni penali previste per le ipotesi di falsità in atti e dichiarazioni mendaci.

ART. 6 - CAUSE DI IRRICEVIBILITA', NON AMMISSIONE ED ESCLUSIONE

Ai sensi dell'art.4 del D.P.R. 10/12/97 n. 483, l'esclusione del candidato dall'Avviso è deliberata dal Direttore Generale con provvedimento motivato da **pubblicare sul sito web aziendale www.sanita.puglia.it/web/asl-barletta-andria-trani – sezione concorsi** entro 30 giorni dalla esecutività della relativa decisione.

Costituisce motivo di irricevibilità:
- l'invio della domanda in forma e/o con modalità diverse da quella prevista dal presente bando;
- l'invio della domanda al di fuori del termine previsto dal presente bando.

Costituisce motivo di non ammissione:

- il mancato possesso di uno o più requisiti sia generali che specifici richiesti per l'ammissione;
- l'invio della domanda senza aver allegato tutti i documenti richiesti all'art. 5 del presente bando;
- la mancata sottoscrizione della domanda.

Costituisce motivo di esclusione l'accertamento di dichiarazioni non veritiere rese dal candidato.

ART. 7 - AMMISSIONE DEI CANDIDATI

Saranno ammessi all'Avviso, con riserva di accertamento dei requisiti di accesso alla procedura, tutti i candidati la cui domanda di partecipazione è pervenuta entro i termini e con le modalità previste dal presente bando.

La ASL potrà disporre con provvedimento motivato, in qualsiasi momento, l'esclusione dei candidati dall'Avviso per difetto o mancanza dei prescritti requisiti rilevati dall'autodichiarazione.

Si rammenta che l'Amministrazione effettuerà, anche a campione, verifiche e controlli sulla veridicità del contenuto delle dichiarazioni sostitutive ricevute. In caso di dichiarazioni non veritiere, oltre alla decadenza dell'interessato dalla procedura concorsuale nonché da qualsiasi beneficio conseguito, gli atti saranno trasmessi all'Autorità Giudiziaria competente.

L'ammissione e l'esclusione dei candidati sarà effettuata esclusivamente con avviso pubblicato nella sezione concorsi del sito internet istituzionale www.sanita.puglia.it/web/asl-barletta-andria-trani – albo pretorio - sezione concorsi, graduatorie e avvisi pubblici. Tale forma di pubblicità costituirà notifica ad ogni effetto di legge e non sarà data pertanto ulteriore comunicazione in merito ai singoli candidati.

ART. 8 - COMMISSIONE ESAMINATRICE

La Commissione esaminatrice del presente avviso sarà nominata con deliberazione del Direttore Generale.

Le funzioni di Segretario sono svolte da un Funzionario dell'U.O.S.V.D. "Assunzioni – mobilità – concorsi/ Personale Convenzionato/Strutture Accreditate".

ART. 9 – VALUTAZIONE TITOLI

Ai fini della valutazione dei candidati la Commissione, preliminarmente procederà alla individuazione dei criteri considerando in via analogica anche quelli previsti dagli artt. 11, 20, 21, 22, 23 e 27, commi 4, 5, 6, 7, 8 del D.P.R. n. 483/97, disponendo di un punteggio complessivo di **20** punti, così ripartiti:

- **20 punti per i titoli di cui**:

  - Titoli di carriera punti 10
  - Titoli accademici e di studio punti 3
  - Pubblicazioni e titoli scientifici punti 3
  - Curriculum formativo e professionale punti 4

ART. 10 – GRADUATORIA

La Commissione Esaminatrice, sulla base della valutazione dei titoli formulerà una graduatoria **di merito,** secondo l'ordine dei punteggi ottenuti da ciascun candidato, con l'osservanza, a parità di punti, delle preferenze previste dall'art. 5 del DPR 487/94 e successive modificazioni ed integrazioni;

In caso di mancanza di titoli preferenziali, a parità di punteggio, sarà preferito il candidato più giovane di età, come previsto dall'art. 2, comma 9 della Legge n. 191/98.

Il Direttore Generale dell'Azienda provvederà con proprio atto deliberativo - riconosciuta la regolarità degli atti relativi alla procedura *de quo* - all'approvazione della graduatoria.
La pubblicazione della deliberazione di approvazione della graduatoria di merito sul sito web aziendale www.sanita.puglia.it/web/asl-barletta-andria-trani, – albo pretorio - sezione concorsi, graduatorie e avvisi pubblici, sarà considerata quale notifica ufficiale a tutti i partecipanti.

ART. 11 – CONFERIMENTO INCARICO

Il candidato idoneo, secondo l'ordine della graduatoria, cui verrà conferito l'incarico, previo accertamento della sussistenza del requisito per l'accesso al pubblico impiego, nonché dei requisiti specifici di cui al presente bando e dell'idoneità alle mansioni specifiche, sarà invitato dalla ASL BT a sottoscrivere, a pena di decadenza, il contratto di lavoro a tempo determinato nel quale saranno previste le modalità e condizioni che regoleranno il rapporto di lavoro, la data di presa servizio e la durata dell'incarico e a presentare entro il termine assegnato tutta la documentazione necessaria a comprovare il possesso dei requisiti richiesti per il conferimento della nomina.

Le comunicazioni saranno inviate all'indirizzo **pec** presente nel portale concorsi all'atto della convocazione. Si ribadisce pertanto la necessità che i candidati provvedano a rettificare i propri recapiti (residenza, posta elettronica certificata). Sono escluse altre modalità.

L'accertamento della idoneità alla mansione specifica, sarà effettuato a cura dell'Azienda ASL BT prima dell'immissione in servizio. E' ritenuto in possesso dei requisiti per l'assunzione in relazione alla mansione specifica oggetto dell'avviso, il candidato giudicato dal Medico Competente/autorizzato in fase di visita medica preventiva preassuntiva:

- Idoneo alla mansione specifica;
- Idoneo parzialmente alla mansione specifica con prescrizioni;
- Idoneo parzialmente in modo temporaneo alla mansione specifica con limitazioni;
- Inidoneo temporaneo alla mansione specifica;

Non è ritenuto in possesso dei requisiti per l'assunzione in relazione alla mansione specifica oggetto dell'avviso, il candidato giudicato dal Medico Competente/autorizzato in fase di visita medica preventiva preassuntiva:

- Idoneo parzialmente in modo permanente alla mansione specifica con limitazioni;
- Inidoneo permanente alla mansione specifica.

Nel caso in cui l'interessato non si presentasse alla visita medica, senza giustificato motivo, non si darà corso all'assunzione.

L'accertamento del mancato possesso dei requisiti pregiudica l'assunzione e/o la prosecuzione del rapporto di lavoro.

Il trattamento economico e previdenziale decorrerà dalla data di effettiva assunzione in servizio e sarà quello previsto dai CC.CC.NN.LL. vigenti per il corrispondente profilo di Dirigente.

L'assunzione in servizio resta subordinata al reperimento delle risorse finanziarie necessarie e al rispetto della normativa vigente in materia di assunzioni, ivi compresa l'autorizzazione all'assunzione da parte della Regione, ove prevista.

I candidati a cui sono conferiti gli incarichi, all'atto della stipula del contratto individuale, devono dichiarare,

sotto la propria responsabilità:

- di non avere altri rapporti di impiego pubblico e privato;
- di non trovarsi in nessuna delle situazioni di incompatibilità richiamate dall'art. 53 del D.Lgs. 30/03/2001, n.165;
- l'assenza di conflitto di interesse ex art. 6 bis della L.241/90.

L'ASL BT, verificata la sussistenza dei requisiti prescritti, procederà alla stipula del contratto individuale di lavoro nel quale sarà indicata la data di inizio del rapporto di lavoro.

La data di assunzione verrà concordata fra le parti e, comunque, tenuto conto delle prioritarie esigenze aziendali. Gli effetti economici decorrono dalla data di effettiva assunzione in servizio.

E' in ogni modo condizione risolutiva del contratto in qualsiasi momento senza obbligo di preavviso, la presentazione di documenti falsi o viziati da invalidità non sanabile.

ART. 12 - NORME FINALI

Per quanto non previsto espressamente dal presente bando, si fa rinvio alle norme contenute nelle fonti normative legislative, regolamentari e contrattuali vigenti in materia, ivi comprese quelle richiamate nel presente bando.

Con la partecipazione all'avviso è implicita da parte dei concorrenti l'accettazione, senza riserve, delle prescrizioni contenute nel presente avviso e nella normativa legislativa e regolamentare attualmente in vigore, del trattamento normativo ed economico del rapporto di lavoro che sarà costituito con questa Amministrazione, quali risultano disciplinati dai vigenti contratti collettivi nazionali di lavoro.

Il Direttore Generale si riserva, comunque, la facoltà di modificare, prorogare, sospendere o revocare il presente avviso, per legittimi ed insindacabili motivi, in relazione a nuove disposizioni di legge, o per comprovate ragioni di pubblico interesse o sopravvenute esigenze organizzative aziendali, senza l'obbligo di comunicarli e senza che i concorrenti possano sollevare eccezioni e/o accampare pretese o diritti di sorta anche in caso di presentazione delle domande, ivi compresa la restituzione della quota versata per la partecipazione alla procedura concorsuale.

Per ottenere informazioni riguardanti l'avviso, i requisiti per partecipare e quant'altro non sia legato alla compilazione della domanda, gli aspiranti potranno rivolgersi all'Azienda ASL BT - Area Gestione Personale - Andria, Via Fornaci, 201 - tel. 0883 299409 – 299410, dalle ore 10 alle ore 12 nei giorni di martedì e venerdì.

Il presente avviso sarà pubblicato integralmente nel Bollettino Ufficiale della Regione Puglia e, successivamente, sul sito Internet Aziendale www.sanita.puglia.it/web/asl-barletta-andria-trani - sezione Albo Pretorio – Concorsi, Graduatorie e Avvisi Pubblici.

Per quanto non previsto dal presente avviso, valgono le norme di legge.

ART. 13 - TRATTAMENTO DEI DATI PERSONALI

Ai sensi dell'art. 13 del Regolamento generale sulla protezione dei dati (Regolamento (UE) 2016/679 del Parlamento europeo e del Consiglio del 27 aprile 2016), si informano i candidati che il trattamento dei dati personali da essi forniti in sede di partecipazione all'avviso o comunque acquisiti a tal fine dall'Azienda Sanitaria Locale BT è finalizzato all'espletamento delle attività concorsuali, oltre che alla gestione del rapporto di lavoro, ed avverrà a cura delle persone preposte alle predette attività, nonché da parte della commissione

esaminatrice, presso l'U.O.S.V.D. Assunzioni Mobilità Concorsi / Personale Convenzionato / Strutture Accreditate, con l'utilizzo di procedure anche informatizzate, nei modi e nei limiti necessari per perseguire le predette finalità, anche in caso di eventuale comunicazione a terzi.
Il conferimento di tali dati è necessario per verificare i requisiti di partecipazione e il possesso di titoli e la loro mancata indicazione può precludere tale verifica. Ai candidati sono riconosciuti i diritti di cui agli artt. 15 e ss. del citato Regolamento 2016/679, in particolare, il diritto di accedere ai propri dati personali, di chiederne la rettifica, la cancellazione, la limitazione del trattamento, nonché di opporsi al loro trattamento, rivolgendo le richieste al Responsabile del Trattamento Dati Personali (presso l'Ufficio Concorsi).
Gli interessati che ritengono che il trattamento dei dati personali a loro riferiti avvenga in violazione di quanto previsto dal Regolamento hanno il diritto di proporre reclamo al Garante, come previsto dall'art. 77 del Regolamento stesso, o di adire le opportune sedi giudiziarie (art. 79 del Regolamento).
Il Responsabile della Protezione dei Dati (RPD) è raggiungibile al seguente indirizzo: Direzione Generale Asl BT - Responsabile della Protezione dei Dati Personali, via Fornaci, 201, Andria, email: andrea.scarpellini@aslbat.it e pec: dpo@mailcert.aslbat.it.

IL COMMISSARIO STRAORDINARIO
Alessandro DELLE DONNE

ELEMENTI DI VALUTAZIONE DEI TITOLI
(elencazione meramente esemplificativa)
Dirigente Psicologo

I 20 punti per la valutazione dei titoli sono così ripartiti:

a) 10 punti per i titoli di carriera;
b) 3 punti per i titoli accademici e di studio;
c) 3 punti per le pubblicazioni e i titoli scientifici;
d) 4 punti per il curriculum formativo e professionale.

Titoli di carriera (max 10 punti):

1) i periodi di servizio omogeneo sono cumulabili;
2) le frazioni di anno sono valutate in ragione mensile considerando, come mese intero, periodi continuativi di giorni trenta o frazioni superiori a quindici giorni;
3) in caso di servizi contemporanei è valutato quello più favorevole al candidato;

Titoli accademici e di studio (max 3 punti):

costituiranno oggetto di valutazione:

a) Specializzazione nella disciplina oggetto dell'avviso;
b) Specializzazione in una disciplina affine;
c) Specializzazione in altra disciplina;
d) Altre lauree, oltre quella richiesta per l'ammissione all'avviso comprese tra quelle previste per l'appartenenza al ruolo sanitario.

Pubblicazioni (max 3 punti):

le pubblicazioni e gli abstract/poster saranno valutati solo se attinenti alla disciplina oggetto dell'avviso.

Curriculum formativo e professionale (max 4 punti):

- Corsi, convegni, congressi, seminari ecc. in qualità di discente attinenti alla disciplina oggetto dell'avviso, nonché equipollente ed affine, e solo se con riconoscimento dei crediti ECM;
- Corsi, convegni, congressi, seminari ecc. in qualità di docente attinenti alla disciplina oggetto dell'avviso, nonché equipollente ed affine,
- Master universitari;
- Corsi di Alta Formazione;
- Corsi di perfezionamento universitari;
- Borse di studio;
- Dottorati di ricerca;
- Attività di docenza nella disciplina oggetto dell'avviso, nonché equipollente ed affine, con indicazione delle ore di lezione (distinte per anno e corso) presso Università o Enti Formativi Pubblici o Privati;
- Incarichi di collaborazione coordinata e continuativa, nella disciplina oggetto dell'avviso, nonché equipollente ed affine;
- Incarichi libero prof.li nella disciplina oggetto dell'avviso, nonché equipollente ed affine.

AZIENDA OSPEDALIERO UNIVERSITARIA CONSORZIALE POLICLINICO BARI

Avviso Pubblico, per titoli e colloquio, per la formulazione di graduatoria utilizzabile per il conferimento di incarichi a tempo determinato, della durata di un anno, in favore di Dirigenti Medici di Chirurgia Plastica e Ricostruttiva, ai sensi del DPR 483/97.

In esecuzione della deliberazione n. 1465 del 10/12/2021 è indetto Avviso Pubblico, per titoli e colloquio, per la formulazione di graduatoria utilizzabile per il conferimento di incarichi a tempo determinato, della durata di un anno, in favore di Dirigenti Medici di Chirurgia Plastica e Ricostruttiva, ai sensi del DPR 483/97.

Ai sensi dell'art. 7 comma 1 del D.Lgs. n. 165/2001 e s.m.i. è garantita parità e pari opportunità tra uomini e donne per l'accesso al lavoro e al trattamento sul lavoro.

ART. 1: REQUISITI GENERALI E SPECIFICI DI AMMISSIONE

A) Ai sensi dell'art. 38 del D.Lgs. n. 165/01 e s.m.i.:

Cittadinanza Italiana, salve le equiparazioni stabilite dalle leggi vigenti;
ovvero
cittadinanza di uno degli Stati Membri dell'Unione Europea ed i loro familiari, non aventi la cittadinanza di uno Stato membro, che siano titolari del diritto di soggiorno o del diritto di soggiorno permanente ex art. 7, comma 1, lett. a) della Legge n. 97/2013;
ovvero
cittadini di Paesi Terzi che siano titolari del permesso di soggiorno CE per soggiornanti di lungo periodo o che siano titolari dello status di rifugiato ovvero dello status di protezione sussidiaria ex art. 7, comma 1, lett. b) della Legge n. 97/2013;

I cittadini degli Stati membri dell'Unione Europea devono possedere i seguenti requisiti ai sensi del D.P.C.M. 7.02.1994 n. 174:

- ✓ godere dei diritti civili e politici anche negli Stati di appartenenza o provenienza;
- ✓ essere in possesso, fatta eccezione della titolarità della cittadinanza italiana, di tutti gli altri requisiti previsti per i cittadini della Repubblica;
- ✓ avere adeguata conoscenza della lingua italiana.

B) Idoneità fisica all'impiego:

1) l'accertamento della idoneità alla mansione specifica, ai sensi del D.Lgs. n. 81/2008 s.m.i., con l'osservanza delle norme in tema di categorie protette, è effettuato dal Medico Competente di quest'Azienda Ospedaliera prima dell'immissione in servizio;

2) il personale dipendente da pubbliche amministrazioni ed il personale dipendente dagli istituti, ospedali ed enti di cui agli articoli 25 e 26 comma 1 del Decreto del Presidente della Repubblica 20.12.1979 n.761 è dispensato dalla visita medica.

C) Diploma di Laurea in Medicina e Chirurgia.

D) Iscrizione all'Albo Professionale dell'Ordine dei Medici;

L'iscrizione al corrispondente albo professionale di uno dei Paesi dell'Unione Europea consente la partecipazione ai concorsi, fermo restando l'obbligo dell'iscrizione all'Albo in Italia prima dell'assunzione in servizio.

E) Specializzazione in Chirurgia Plastica e Ricostruttiva.

E' fatto salvo quanto previsto dall'art. 56 comma 1 del D.P.R. n. 483/97, nonché dall'art. 8 comma 1 del D.Lgs. n. 254 del 28.07.2000 che consentono, rispettivamente, la possibilità di accesso con una Specializzazione in disciplina equipollente ovvero in disciplina affine.

Il personale Medico in servizio di ruolo alla data di entrata in vigore del D.P.R. n. 483/97 è esentato dal requisito della specializzazione nella disciplina relativa al posto di ruolo già ricoperto alla predetta data, ai sensi dell'art. 56 comma 2 del D.P.R. n. 483/97; in tale ipotesi il candidato dovrà autocertificare ai sensi del D.P.R. n. 445/2000 la condizione di cui innanzi.

F) Essere in regola con le leggi sugli obblighi militari.

G) Godimento dei diritti politici.

Non possono accedere agli impieghi coloro che siano esclusi dall'elettorato attivo e coloro che siano stati destituiti o dispensati dall'impiego presso Pubbliche Amministrazioni per aver conseguito l'impiego stesso mediante la produzione di documenti falsi o viziati da invalidità non sanabile.

I titoli di studio di cui alle lettere "C" ed "E", se conseguiti all'estero, devono essere riconosciuti equipollenti dal Ministero della Salute Italiano e il candidato deve risultare abilitato ad esercitare in Italia la professione di medico-chirurgo.

I predetti requisiti devono essere posseduti alla data di scadenza del termine utile per la presentazione delle domande di ammissione all'Avviso Pubblico.

ART. 2: MODALITA' E TERMINI PER LA PRESENTAZIONE DELLA DOMANDA DI AMMISSIONE ALL'AVVISO

PER PARTECIPARE ALL'AVVISO PUBBLICO E' NECESSARIO EFFETTUARE OBBLIGATORIAMENTE L'ISCRIZIONE ONLINE SUL SITO https://policlinicobari.iscrizioneconcorsi.it/ L'UTILIZZO DI MODALITÀ' DIVERSE DI ISCRIZIONE COMPORTERÀ' L'ESCLUSIONE DEL CANDIDATO DALL'AVVISO PUBBLICO.

PRESENTAZIONE DELLE DOMANDE

La domanda di partecipazione all'Avviso Pubblico dovrà essere, pena esclusione, **PRODOTTA ESCLUSIVAMENTE TRAMITE PROCEDURA TELEMATICA**, presente nel sito https://policlinicobari.iscrizioneconcorsi.it/, come sopra indicato. Il termine per la presentazione delle domande di partecipazione all'Avviso Pubblico scade il quindicesimo giorno successivo a quello della data di pubblicazione del bando nel Bollettino Ufficiale Regione Puglia.

La procedura informatica per la presentazione delle domande sarà attiva a partire dal primo giorno successivo alla pubblicazione sul BURP del presente bando, e verrà automaticamente **disattivata alle ore 24.00 del giorno di scadenza. Qualora la scadenza coincida con un giorno festivo, il termine è prorogato alla mezzanotte del primo giorno successivo non festivo.** Pertanto, dopo tale termine, non sarà più possibile effettuare la compilazione online della domanda di partecipazione e **non sarà ammessa la produzione di altri titoli o documenti** a corredo della domanda. Inoltre non sarà più possibile effettuare **rettifiche o aggiunte.**

Il termine di cui sopra è perentorio. Saranno esclusi dall'Avviso Pubblico i candidati le cui domande non siano state inviate secondo le modalità di seguito indicate.

La compilazione della domanda potrà essere effettuata 24 ore su 24 (salvo momentanee interruzioni per manutenzione del sito) da computer collegato alla rete internet e dotato di un browser di navigazione aggiornato tra quelli di maggiore diffusione (Chrome, Explorer, Firefox, Safari) che supporti ed abbia abilitati JavaScript e Cookie. La compatibilità con i dispositivi mobili (smartphone, tablet) non è garantita. **Si consiglia di effettuare la registrazione e la compilazione per tempo.**

1: REGISTRAZIONE NEL SITO AZIENDALE

- Collegarsi al sito internet: https://policlinicobari.iscrizioneconcorsi.it/
- **Cliccare su "pagina di registrazione"** ed inserire i dati richiesti.
- Fare attenzione al corretto inserimento della e-mail (**non PEC**, non indirizzi generici o condivisi, ma mail personale) perché a seguito di questa operazione il programma invierà una e-mail al candidato con le credenziali provvisorie (Username e Password) di accesso al sistema di iscrizione ai concorsi on-line (attenzione **l'invio non è immediato quindi registrarsi per tempo**).
- **Collegarsi**, una volta ricevuta la mail, al link indicato nella stessa per modificare la Password provvisoria con una password segreta e definitiva a vostra scelta che dovrà essere conservata per gli accessi successivi al primo, **attendere** poi qualche secondo per essere automaticamente reindirizzati.

2: ISCRIZIONE ON LINE ALL'AVVISO PUBBLICO

- Dopo aver inserito Username e Password definitiva selezionare la voce di menù "Avvisi Pubblici", per accedere alla schermata degli Avvisi Pubblici disponibili.
- **Cliccare l'icona** "***Iscriviti***" **corrispondente all'avviso al quale intende partecipare.**
- Il candidato accede alla schermata di **inserimento della domanda,** dove deve dichiarare il POSSESSO DEI REQUISITI GENERALI E SPECIFICI richiesti per l'ammissione all'Avviso Pubblico.
- Si inizia dalla scheda "***Anagrafica***", che deve essere compilata in tutte le sue parti e dove va allegata obbligatoriamente la scansione del documento di identità, cliccando il bottone "*aggiungi documento*" (dimensione massima 1 mb).
- Per iniziare cliccare il tasto "***Compila***" ed al termine dell'inserimento, confermare cliccando il tasto in basso "***Salva***";

  Proseguire con la compilazione delle ulteriori pagine di cui si compone in format, il cui elenco è disposto sul lato sinistro dello schermo, e che via via che vengono compilate, risultano spuntate in verde, con riportato al lato il numero delle dichiarazioni rese. Le stesse possono essere compilate in più momenti, in quanto è possibile accedere a quanto caricato ed aggiungere/correggere/cancellare i dati, fino a quando non si conclude la compilazione cliccando su "***Conferma ed invio***".

  Si sottolinea che tutte le informazioni (requisiti specifici di ammissione, titoli di carriera ed esperienze professionali e formative) di cui sopra, dovranno essere indicate in modo preciso ed esaustivo in quanto si tratta di dati sui quali verrà effettuata la verifica del possesso dei requisiti per la partecipazione all'avviso, degli eventuali titoli di preferenza o di riserva dei posti, nonché la valutazione dei titoli. Si tratta di una dichiarazione resa sotto la propria personale responsabilità ed ai sensi del D.P.R. 28.12.2000, n. 445.

  I rapporti di lavoro/attività professionali in corso possono essere autocertificati limitatamente alla data in cui viene compilata la domanda (quindi, in caso di servizi ancora in corso, nel campo corrispondente alla data di fine rapporto il candidato deve inserire la data di compilazione della domanda).

- ATTENZIONE per alcune tipologie di titoli è possibile ed è necessario, al fine dell'accettazione della

domanda e della eventuale valutazione, effettuare la scannerizzazione dei documenti e fare l'**upload** direttamente nel format on line.

I documenti che devono essere necessariamente allegati a pena di esclusione sono:

a. documenti comprovanti i requisiti di cui all' art. 1 lettera A, che consentono ai cittadini non italiani e non comunitari di partecipare al presente avviso (permesso di soggiorno CE per soggiornanti di lungo periodo o la titolarità dello status di rifugiato, ovvero dello status di protezione sussidiaria);

b. il Decreto ministeriale di riconoscimento del titolo di studio valido per l'ammissione, se conseguito all'estero;

c. copia completa (di tutte le sue pagine e non solo l'ultima e priva della scritta FACSIMILE) e FIRMATA della domanda prodotta tramite questo portale.

I documenti che devono essere allegati pena la mancata valutazione/decadenza dei benefici sono:

a. il decreto ministeriale di riconoscimento dei titoli di studio conseguiti all'estero (da inserire nella pagina "Titoli accademici e di studio");

b. il decreto ministeriale di equiparazione dei titoli di servizio svolti all'estero (da inserire nella pagina "Servizio presso ASL/PA come dipendente");

c. la certificazione medica attestate lo stato di disabilità comprovante la necessita di ausili e/o tempi aggiuntivi, ai sensi dell'art. 20 della Legge 5.02.1992, n. 104;

d. le pubblicazioni effettuate

Nei casi suddetti effettuare la scannerizzazione dei documenti e l'upload (come indicato nella spiegazione di "*Anagrafica*" ed allegarli seguendo le indicazioni e cliccando il bottone "aggiungi allegato", ponendo attenzione alla dimensione massima richiesta nel format. I file pdf relativi alle pubblicazioni possono essere eventualmente compressi, utilizzando le modalità più in uso (win.zip o win.rar).

Attenzione, non verranno presi in considerazione eventuali documenti allegati diversi da quelli specificatamente richiesti.

Consigliamo la lettura degli ultimi capitoli del manuale di istruzioni (disponibile nelle sezioni di sinistra delle pagine web del sito) per eventuali indicazioni riguardo la modalità di unione di più file in uno unico di più pagine, la conversione in formato pdf e la riduzione in dimensioni.

Vanno allegati esclusivamente i documenti richiesti esplicitamente dal format, eventuali altri documenti non saranno considerati in nessun modo.

a. Terminata la compilazione di tutte le sezioni, cliccare su "Conferma ed invio". Dopo avere reso le dichiarazioni finali e confermato sarà possibile stampare la domanda definitiva (priva della scritta facsimile) tramite la funzione "STAMPA DOMANDA".

   ATTENZIONE: a seguito della conferma, la domanda risulterà bloccata e sarà inibita qualsiasi altra modifica e integrazione, prestare quindi attenzione. Il candidato deve obbligatoriamente procedere al **download** della domanda**, alla sua firma** e successivo **upload** cliccando il bottone "Allega la domanda firmata".

b. Solo al termine di quest'ultima operazione comparirà "**Invia l'iscrizione**" per inviare definitivamente la domanda. Il candidato riceverà una e-mail di conferma iscrizione con allegata la copia della domanda.

Il mancato inoltro informatico della domanda firmata, con le modalità sopra descritte, determina l'automatica esclusione del candidato dal concorso di cui trattasi.

Ogni dichiarazione resa dal candidato sul format on-line è sotto la propria personale responsabilità ed ai sensi del D.P.R. 28.12.2000, n. 445, in caso di dichiarazioni mendaci, lo stesso incorre nelle sanzioni penali di cui all'art. 76 DPR 445/2000, oltre alla decadenza dei benefici eventualmente conseguiti sulla base delle dichiarazioni non veritiere.

L'Amministrazione è tenuta ad effettuare gli idonei controlli previsti dall'art. 71 D.P.R. 445/2000 e s.m.i., anche a campione ed in tutti i casi in cui sorgano fondati dubbi, sulla veridicità delle dichiarazioni sostitutive ed a trasmetterne le risultanze all'Autorità competente.

In caso di non veridicità delle dichiarazioni, si determineranno l'esclusione dalla procedura, la decadenza dagli eventuali benefici conseguiti, nonché la trasmissione degli atti alle competenti Autorità Giudiziarie, ai Collegi/Ordini, alle Amministrazioni di appartenenza.

Non saranno oggetto di valutazione da parte della commissione esaminatrice le dichiarazioni sostitutive rese in modo non corretto od incomplete.

Non verranno presi in considerazione eventuali documentazioni/integrazioni inviate con modalità diversa da quelle previste dal seguente bando (anche se inviate tramite raccomandata o tramite PEC).

Il mancato rispetto, da parte dei candidati, dei termini e delle modalità sopra indicate per la presentazione delle domande comporterà la non ammissibilità all'Avviso Pubblico.

3: ASSISTENZA

Le richieste di assistenza possono essere avanzate tramite l'apposita funzione disponibile alla voce di menù **"RICHIEDI ASSISTENZA"** sempre presente nella sezione a sinistra della pagina web. Le richieste di assistenza verranno evase durante l'orario di lavoro e compatibilmente con gli altri impegni del servizio.
Si garantisce una **risposta entro 5 giorni** lavorativi dalla richiesta e **non potranno essere soddisfatte nei 3 giorni antecedenti la data di scadenza dell'Avviso Pubblico.**

Si suggerisce di **leggere attentamente il MANUALE DI ISTRUZIONI** per l'uso della procedura, di cui sopra, e disponibile nel pannello di sinistra delle varie pagine di cui si compone il sito web e nella home page.

4: PROCEDURA DI EVENTUALE INTEGRAZIONE DI ULTERIORI TITOLI E DOCUMENTI ALLA DOMANDA DI PARTECIPAZIONE ALL'AVVISO PUBBLICO

Dopo l'invio on-line della domanda **è possibile riaprire la domanda inviata** per la produzione di ulteriori titoli o documenti ad integrazione della stessa, tramite la funzione **Annulla domanda**.

NOTA BENE: si fa presente che la riapertura della domanda per la produzione di ulteriori titoli e documenti **comporta l'annullamento della domanda precedentemente redatta on-line**, con conseguente perdita di validità della ricevuta di avvenuta compilazione.
Quindi tale procedura prevede la **ripresentazione integrale della domanda di iscrizione on-line** da parte del candidato utilizzando la stessa modalità prevista al paragrafo 'ISCRIZIONE ON LINE ALL'AVVISO PUBBLICO'.

ART. 3 : CAUSE DI IRRICEVIBILITÀ, NON AMMISSIONE ED ESCLUSIONE

Ai sensi dell'art. 4 del D.P.R. 10/12/1997 n. 483, l'esclusione del candidato dall'avviso è deliberata dal Direttore Generale con provvedimento motivato da **pubblicare sul sito web aziendale** Portale Salute (seguendo il percorso: Azienda Ospedaliero Universitaria Policlinico di Bari Ospedale Giovanni XXIII/Albo Pretorio/Concorsi) entro 30 giorni dalla esecutività della relativa decisione.

Costituisce motivo di irricevibilità:
- l'invio della domanda in forma e/o con modalità diverse da quella prevista dell'art. 2 del presente bando;
- l'invio della domanda al di fuori del termine previsto dall'art. 2 del presente bando.

Costituisce motivo di non ammissione:
- il mancato possesso di uno o più requisiti sia generali che specifici richiesti per l'ammissione;
- l'invio della candidatura senza aver allegato la scansione della domanda di partecipazione al presente concorso;
- l'invio della candidatura avendo allegato la scansione della domanda di partecipazione priva della sottoscrizione;
- l'invio della candidatura senza aver allegato la scansione dei documenti previsti come necessari.

Costituisce motivo di esclusione:
- mancato superamento delle prove previste dal presente bando;
- accertamento di dichiarazione non veritiere rese dal candidato.

ART. 4 TRATTAMENTO DEI DATI PERSONALI

I dati personali e le categorie particolari di dati personali, comunicati all'interno della domanda di partecipazione alla presente procedura selettiva ed eventualmente comunicati in tutte le fasi successive saranno utilizzati nei limiti e per le finalità per cui il trattamento risulti connesso e indispensabile alla Sua partecipazione alla procedura di che trattasi. Le informazioni personali acquisite saranno pertanto trattate con modalità idonee a garantire la loro riservatezza, confidenzialità e sicurezza nel rispetto delle disposizioni del Regolamento UE 2016/679, del D.Lgs. n. 196/2003 modificato ed integrato dal D.Lgs. n. 101/2018 e delle vigenti autorizzazioni generali del Garante per la Protezione dei Dati Personali.

ART. 5 SELEZIONE DEI CANDIDATI – PUNTEGGI

La selezione dei candidati ammessi è finalizzata a formulare una graduatoria di merito sulla base dei punteggi attribuiti per i titoli e per il colloquio, in analogia ai criteri stabiliti dal D.P.R. n.483/1997, con esclusione di quanto previsto per le prove scritta e pratica.

Ai fini dell'attribuzione del punteggio per la formulazione della graduatoria di merito, la Commissione disporrà di 40 punti così ripartiti:
- 20 punti per il colloquio;
- 20 punti per la valutazione dei titoli così distribuiti:

TITOLI DI CARRIERA	MASSIMO 10 PUNTI
TITOLI ACCADEMICI E DI STUDIO	MASSIMO 3 PUNTI
PUBBLICAZIONI E TITOLI SCIENTIFICI	MASSIMO 3 PUNTI
CURRICULUM FORMATIVO E PROFESSIONALE	MASSIMO 4 PUNTI

I titoli saranno valutati secondo quanto stabilito nella normativa di riferimento, ovvero in base alle disposizioni contenute nel D.P.R. n.483/97.

Sarà considerato titolo preferenziale la documentata esperienza professionale in Cardiologia Pediatrica e la partecipazione a procedure di emodinamica interventistica.

Il colloquio verterà sulle materie inerenti alla disciplina a concorso, nonché sui compiti connessi alla funzione oggetto del presente Avviso.

Il superamento del colloquio è subordinato al raggiungimento di una valutazione di sufficienza pari ad almeno 14/20.

L'elenco dei candidati ammessi, il giorno, l'ora e la sede di svolgimento del colloquio saranno comunicati almeno 20 giorni prima dell'espletamento dello stesso, esclusivamente tramite pubblicazione sul sito web aziendale www.sanita.puglia.it – Portale Salute (Sezione Azienda Ospedaliero Universitaria Policlinico di Bari/ Albo Pretorio/Concorsi): Calendario prove d'esame.

Pertanto, ai candidati non verrà inoltrata comunicazione individuale di invito a sostenere il suddetto colloquio.

Alla prova i concorrenti dovranno presentarsi muniti di un documento personale di identità in corso di validità, ai fini della identificazione.
I candidati che non si presenteranno a sostenere il suddetto colloquio nel giorno, nell'ora e nella sede stabiliti, saranno dichiarati rinunciatari all'Avviso, qualunque sia la causa dell'assenza, anche se non dipendente dalla volontà dei singoli concorrenti.

La Commissione Esaminatrice, prima di procedere alla valutazione dei titoli e al colloquio ne stabilirà i criteri di valutazione, tenendo conto della specificità degli incarichi da conferire e dei posti da ricoprire.

Alla formulazione della graduatoria saranno ammessi i candidati che avranno superato positivamente il previsto colloquio. Saranno esclusi dalla graduatoria i candidati che non avranno conseguito, al colloquio, la prevista valutazione di sufficienza.

ART. 6: ASSUNZIONE CON CONTRATTO DI LAVORO A TEMPO DETERMINATO PRESENTAZIONE DOCUMENTI DI RITO

L'incarico sarà conferito al candidato in possesso dei requisiti prescritti, secondo l'ordine della graduatoria che sarà formulata sulla base della valutazione dei titoli e del colloquio.

Il titolare dell'incarico sarà invitato a stipulare un contratto individuale di lavoro a tempo determinato, della durata di un anno, regolato dalla disciplina del C.C.N.L. dell'Area Sanità Triennio 2016/2018. A tal fine dovrà produrre i documenti e/o le certificazioni sostitutive entro i termini indicati nella richiesta, a pena di decadenza dei diritti all'assunzione a tempo determinato.

Prima dell'assunzione in servizio sarà accertata la specifica idoneità fisica necessaria per poter esercitare utilmente le funzioni di Dirigente Medico nella corrispondente disciplina a mezzo del Servizio di Medicina del Lavoro e Prevenzione dell'Azienda; l'accertamento del mancato possesso dei requisiti preclude l'assunzione.

Il trattamento economico è quello previsto dal vigente C.C.N.L. dell'Area Sanità Triennio 2016-2018.
L'Azienda si riserva la facoltà di modificare, sospendere e/o revocare il presente bando a suo insindacabile giudizio, dandone tempestiva notizia mediante pubblicazione nel BURP, senza che gli interessati stessi possano avanzare pretese o diritti di sorta.

Per quanto non specificatamente espresso nel presente bando, valgono le disposizioni di legge che disciplinano la materia concorsuale, con particolare riferimento al D. Lgs. n. 30.12.1992 n. 502 e successive modificazioni ed integrazioni, al D.P.R. 9.05.1994 n. 487, al D.P.R. 10.12.1997 n. 483, al D.L. n. 165/2001 e s.m.i., al vigente C.C.N.L. dell'Area Sanità Triennio 2016/2018.

Per ulteriori informazioni gli aspiranti potranno rivolgersi all'Ufficio Concorsi dell'Azienda Ospedaliera

Policlinico – Piazza Giulio Cesare n. 11 – Bari tel.080–5593730 – 5592507 – 5593389.

Gli aspiranti, inoltre, potranno prendere visione del bando con relativa scadenza, visitando il sito web **www.sanita.puglia.it** – Portale Salute (sezione Azienda Ospedaliero Universitaria Policlinico di Bari Ospedale Giovanni XXIII/Albo Pretorio/Concorsi).

Il Direttore
Area Gestione del Personale
Dr.ssa ***Maria Domenica Lippolis***

Il Direttore Sanitario
Dott.ssa ***Anna Maria Minicucci***

CONSORZIO DI BONIFICA TERRE D'APULIA

AVVISO DI SELEZIONE PUBBLICA PER TITOLI E COLLOQUIO PER LA COSTITUZIONE DI UNA GRADUATORIA FINALIZZATA ALL'ASSUNZIONE PER CHIAMATA, AI SENSI DELL'ART. 38 DEL C.C.N.L. PER I DIPENDENTI DEI CONSORZI DI BONIFICA E DI MIGLIORAMENTO FONDIARIO, DI N. 2 (DUE) GEOMETRI ABILITATI DA INQUADRARE, AGLI EFFETTI DEL PREDETTO CONTRATTO COLLETTIVO, NELL'AREA "A" PARAMETRO 135, CON RAPPORTO DI LAVORO A TEMPO DETERMINATO DELLA DURATA DI 12 (DODICI) MESI.

ART. 1 – PREMESSE

Il Consorzio di bonifica Terre d'Apulia, in esecuzione della Deliberazione Commissariale n. 571 del 09/12/2021, indice la procedura di selezione per titoli e colloquio per la costituzione di una graduatoria finalizzata all'assunzione per chiamata, ai sensi dell'art. 38 del C.C.N.L. per i dipendenti dei Consorzi di Bonifica e di Miglioramento Fondiario, di n. 2 (due) geometri abilitati da inquadrare, agli effetti del predetto contratto collettivo, nell'Area "A" parametro 135, con rapporto di lavoro a tempo determinato della durata di 12 (dodici) mesi.

Le modalità di partecipazione alla selezione e quelle di svolgimento della medesima sono disciplinate dal presente avviso.

E' garantita parità e pari opportunità tra uomini e donne per l'accesso al lavoro ed il trattamento sul lavoro, ai sensi della vigente normativa.

ART. 2 – ATTIVITA' OGGETTO DELLE PRESTAZIONI

Profilo e mansioni da svolgere:

Il profilo di cui alla presente selezione è quello di impiegato tecnico di concetto.

L'impiegato tecnico di concetto svolgerà in via prevalente attività tecnica con iniziativa ed autonomia operativa, provvedendo all'istruzione e alla definizione delle pratiche assegnate, curandone i relativi adempimenti organizzativi e funzionali.

In particolare, il soggetto da selezionare dovrà svolgere le attività di seguito specificate:

- Attività di progettazione;
- Direzione e contabilità lavori;
- Rilevazione topografica territoriale;
- Sopralluoghi all'interno del comprensorio;
- Predisposizione atti per attività di supporto al RUP;
- Elaborazione ed attuazione piani di sicurezza;
- Attività di assistenza alle attività relative ai procedimenti espropriativi;
- Attività informatica relativa alla funzionalità ed aggiornamento del Centro Elaborazione Dati;
- Attività inerenti il Catasto.

A tal fine è richiesta:

- conoscenza del territorio e dei principali corsi d'acqua del comprensorio di competenza del Consorzio di bonifica Terre d'Apulia;
- conoscenza sulla gestione e manutenzione delle opere idrauliche;
- conoscenza cartografica del territorio di competenza del Consorzio di bonifica Terre d'Apulia;
- conoscenza sul funzionamento del sistema di posizionamento globale (G.P.S);
- buona conoscenza dei principali applicativi informatici (ad esempio Word, Excel, Outlook etc..);
- conoscenza di Autocad;
- conoscenza di software per contabilità (es. PRIMUS, ecc);
- conoscenza di base GIS;
- predisposizione al lavoro in team;
- disponibilità ad effettuare trasferte.

Tipologia rapporto di lavoro: tempo determinato della durata di n. 12 (dodici) mesi;

Trattamento Economico: stabilito dal vigente C.C.N.L. dei dipendenti dei Consorzi di Bonifica e miglioramento fondiario corrispondente all'Area A, Parametro 135 di inquadramento per una retribuzione lorda mensile pari ad € 1.818,17 per 14 mensilità.
Sede di Lavoro: Sede del Consorzio di bonifica Terre d'Apulia sita in Bari, corso Trieste n. 11, e/o in virtù delle esigenze organizzative e di servizio, Unità Operativa Territoriale di Minervino Murge; Unità Operativa Territoriale di Gravina in Puglia; Unità Operativa Territoriale di Martina Franca.

ART. 3 – REQUISITI PER L'AMMISSIONE ALLA SELEZIONE

Alla procedura selettiva di cui al presente avviso possono partecipare coloro che, alla data di scadenza del termine per la presentazione delle domande, sono in possesso dei requisiti di seguito indicati:

a) Cittadinanza italiana;
   Tale requisito non è richiesto per i soggetti appartenenti all'Unione Europea purché ai sensi dell'art. 3 del D.P.C.M. 07.02.1994 n. 174, posseggano i seguenti requisiti:
   - godano dei diritti civili e politici anche negli Stati di appartenenza o provenienza;
   - siano in possesso, fatta eccezione della titolarità della cittadinanza italiana, di tutti i requisiti previsti per i cittadini della Repubblica;
   - abbiano adeguata conoscenza della lingua italiana (scritta e parlata);
b) Godimento dei diritti civili e politici;
c) Assenza di condanne per reati che comportino la perdita dell'elettorato attivo e passivo o il licenziamento di diritto da parte di Ente Pubblico o Pubblica Amministrazione;
d) Idoneità fisica all'impiego; il Consorzio di bonifica Terre d'Apulia si riserva di sottoporre a visita medica il vincitore, in base alla normativa vigente;
e) Patente di guida categoria B;
f) Assenza di precedenti rapporti di lavoro con contratto a tempo determinato con il Consorzio di Bonifica Terre d'Apulia;

Per essere ammessi a partecipare alla procedura selettiva **i candidati**, oltre a possedere i requisiti generali di cui sopra, **devono essere inderogabilmente in possesso anche dei seguenti requisiti specifici di ordine professionale**:

1. **Diploma** di scuola media superiore **di Geometra** o titolo equipollente per legge, oppure titolo di studio conseguito all'estero che sia riconosciuto equivalente, ai fini della partecipazione ai pubblici concorsi secondo la normativa vigente (in quest'ultimo caso il candidato avrà cura di dimostrare l'equiparazione; la validità del titolo di studio dovrà risultare da idonea certificazione rilasciata dalle autorità competenti);

2. **Abilitazione** all'esercizio della professione di geometra;

3. **Espletamento di attività lavorativa, in ambito sia pubblico che privato, nel settore delle costruzioni idrauliche e civili** (es.: opere a rete per uso irriguo - potabile, canali di bonifica, ecc…) **per almeno 2 anni, comprovabile con idonea documentazione, da indicare e specificare nella domanda di ammissione alla selezione**;

I requisiti prescritti devono essere posseduti alla data di scadenza del termine stabilito nel presente avviso per la presentazione della domanda di partecipazione alla procedura, a pena di esclusione dei candidati dalla procedura medesima.
Sono esclusi coloro che sono stati interdetti dai pubblici uffici, nonché coloro che sono stati destituiti o dispensati da un impiego presso una Pubblica Amministrazione o siano decaduti dall'impiego stesso per averlo conseguito mediante produzione di documenti falsi o viziati da invalidità non sanabile.
L'accertamento della mancanza anche di uno solo dei requisiti obbligatori (sia di ordine generale che professionale) di cui al presente articolo, per l'ammissione alla selezione e per l'assunzione, comporta, in qualunque tempo, l'esclusione dalla selezione o la risoluzione del contratto individuale di lavoro.

ART. 4 – DOMANDA DI PARTECIPAZIONE

Le domande di partecipazione dovranno essere redatte in lingua italiana secondo lo schema allegato al presente avviso (**Allegato 1 - "Domanda di partecipazione"**), compilato in ogni parte. Ai sensi dell'art. 38, 3° comma, del D.P.R. n. 445/2000, la domanda di partecipazione alla selezione deve essere sottoscritta e presentata unitamente a copia fotostatica, fronte e retro, non autenticata, di un documento di identità in corso di validità del candidato. Saranno escluse le domande prive di sottoscrizione.

Alla domanda di partecipazione devono essere allegati, **a pena di non ammissione alla procedura**, i seguenti documenti:

- **Curriculum vitae** (preferibilmente Europass CV) dal quale risultino in modo circostanziato i requisiti generali e specifici, e tutti gli altri elementi rilevanti per la selezione, ed in particolar modo:
  - dati personali;
  - formazione (dettagliata, univoca e verificabile);
  - descrizione delle competenze ed esperienze professionali maturate con l'indicazione delle date di inizio e fine degli incarichi nelle strutture presso cui sono stati svolti.

  Il curriculum deve precisare, per ogni esperienza lavorativa, datore di lavoro/cliente/destinatario dell'attività al fine di consentire al Consorzio l'effettuazione delle verifiche ai sensi della normativa vigente in materia di dichiarazioni rivolte a Pubbliche Amministrazioni.
- **Informativa e autorizzazione al trattamento dei dati personali** ai sensi del D.Lgs. 196 del 30/06/2003, così come modificato dal D.Lgs. 101/2018, e dell'art. 13 del Regolamento UE n. 2016/679, utilizzando il modello "**Allegato 2 - Informativa e autorizzazione al trattamento dati**" allegato al presente avviso;
- **Fotocopia di un documento di identità del candidato in corso di validità**;
- **Fotocopia del codice fiscale o tessera sanitaria.**

Il candidato produrrà apposita autodichiarazione (ai sensi degli artt. 46 e 47 del D.P.R. n. 445/2000) qualora sia in possesso di titoli preferenziali o di precedenza ai sensi dell'art. 5, comma 4, del D.P.R. n. 487/94 e s.m.i.

La sopraindicata documentazione dovrà pervenire, a pena di esclusione, entro e non oltre il termine perentorio delle ore 12:00 del giorno 14/01/2022, attraverso le seguenti modalità:

- **trasmissione a mezzo P.E.C.** all'indirizzo di posta del Consorzio di bonifica Terre d'Apulia: "**cbta.bari@pec.terreapulia.it**" del modulo di domanda, debitamente compilato e sottoscritto per esteso con firma non autenticata, corredato dai relativi allegati richiesti. La P.E.C. dovrà riportare come oggetto la seguente dicitura: ***"Selezione per l'assunzione di n. 2 Geometri - AREA A parametro 135"***.
  Le domande presentate per via telematica alla casella di PEC ed i file allegati dovranno pervenire in formato PDF.
  Si evidenzia, con riferimento a tale sistema di trasmissione, che la domanda di partecipazione sarà valida e verrà accettata soltanto in caso di invio da una casella di posta elettronica certificata (PEC) intestata al candidato; la domanda può, altrimenti, essere spedita da una qualsiasi casella di posta elettronica certificata (PEC), purché firmata digitalmente dal candidato;

- **consegna diretta a mano** di plico chiuso, contenente la documentazione richiesta per la partecipazione alla selezione, presso la sede del Consorzio di bonifica Terre d'Apulia sita in Bari al Corso Trieste n. 11, all'ufficio protocollo con ingresso da via Delfino Pesce n. 39, che ne rilascerà apposita ricevuta. La consegna potrà essere effettuata nei seguenti giorni: dal lunedì al venerdì dalle 9.00 alle 13.00;

- **spedizione a mezzo di servizio postale con raccomandata A/R o di altro sistema di recapito autorizzato** di plico chiuso, contenente la documentazione richiesta per la partecipazione alla selezione, all'indirizzo: "Consorzio di bonifica Terre d'Apulia - Corso Trieste n. 11, 70125 BARI ".

Nei due ultimi casi suindicati (consegna diretta a mano o invio tramite raccomandata A/R) il plico chiuso

(ovvero la busta chiusa), contenente la domanda di partecipazione alla selezione pubblica ed i relativi allegati, deve recare la seguente dicitura: *"**Selezione per l'assunzione di n. 2 Geometri - AREA A parametro 135**"*.

Non saranno considerate valide le domande trasmesse con mezzi diversi da quelli sopra indicati, prive della sottoscrizione in originale del candidato nel caso di domanda cartacea, sprovviste del curriculum formativo professionale atto a comprovare i requisiti specifici. Saranno esclusi i candidati le cui domande perverranno, con una delle modalità sopra indicate, oltre il termine perentorio indicato nel presente avviso. Si evidenzia, pertanto, che per le domande spedite a mezzo servizio postale con raccomandata A/R non farà fede la data del timbro dell'Ufficio Postale accettante, ma quella di arrivo presso il Consorzio di bonifica Terre d'Apulia, Corso Trieste 11 – 70125 Bari.
Il Consorzio non si assume alcuna responsabilità per la mancata ricezione della domanda dovuta a disguidi postali, tecnici o informatici o ad altre cause non imputabili al Consorzio, né per la dispersione di comunicazioni dipendenti da inesatta indicazione del recapito da parte del candidato.
Il Consorzio si riserva di procedere, ai sensi dell'art. 71 del D.P.R. 445/2000, ad idonei controlli, anche a campione, sulla veridicità delle dichiarazioni sostitutive rese nelle domande di ammissione.
La presentazione della domanda di partecipazione alla selezione in oggetto, implica l'accettazione incondizionata dei relativi contenuti.

ART. 5 – CAUSE DI ESCLUSIONI E REGOLARIZZAZIONI

Ai candidati potrà essere richiesto di regolarizzare eventuali imperfezioni formali, nonché di fornire chiarimenti e/o informazioni; il nuovo termine fissato per la regolarizzazione avrà carattere di perentorietà
L'esclusione dalla selezione ha luogo qualora ricorra uno dei seguenti casi:

1. La domanda sia presentata oltre il termine di scadenza indicato nell'avviso o con modalità diverse da quelle ivi indicate;
2. Mancanza dei requisiti previsti dall'avviso;
3. La domanda risulti illeggibile;
4. La domanda sia priva della sottoscrizione del candidato;
5. Mancanza dei documenti indicati al precedente art. 4 da allegare alla domanda;
6. L'apposizione di segni e/o la presenza di cancellature e abrasioni sulla domanda di partecipazione;
7. Inoltro della domanda ad indirizzo postale e/o di posta elettronica certificata diverso da quello indicato nel presente avviso;
8. Rilievo della presenza di precedenti rapporti di lavoro a tempo determinato con il Consorzio di Bonifica Terre d'Apulia.

Il provvedimento di esclusione, debitamente motivato, sarà comunicato ai candidati interessati.

ART. 6 – COMMISSIONE ESAMINATRICE

La selezione alla quale parteciperanno i candidati in possesso dei requisiti di ammissibilità previsti dall'art. 3 avrà luogo tramite valutazione dei titoli (formativi e professionali) e un colloquio teso alla verifica delle competenze tecnico-professionali, nonché delle attitudini allo svolgimento delle mansioni.
La valutazione sarà effettuata da un'apposita Commissione nominata dall'Amministrazione consortile e composta da n. 3 (tre) componenti.
La Commissione disporrà per la valutazione dei candidati di un punteggio massimo di 100 punti: n. 40 per la valutazione dei titoli, così come specificato al seguente art. 7 e n. 60 punti per il colloquio diretto alla valutazione delle competenze possedute e dell'attitudine allo svolgimento dell'incarico, come meglio specificato al successivo art. 8.

ART. 7- VERIFICA AMMINISTRATIVA DELLE ISTANZE E VALUTAZIONE DEI TITOLI

La Commissione esaminatrice, in seduta riservata, procederà ad effettuare le seguenti attività:

1. **verifica di ammissibilità delle domande pervenute** mediante controllo amministrativo delle stesse in

ordine alle modalità e condizioni di partecipazione del presente avviso, nonché alla corrispondenza delle dichiarazioni rese rispetto ai requisiti di ammissione specificati nel precedente art. 3;

2. valutazione di merito delle domande e dei curricula presentati, attribuzione dei punteggi e formazione di una prima graduatoria.

Il punteggio **sino ad un massimo di 40 punti**, verrà attribuito sulla base dei seguenti criteri:

A) Formazione: max 28 punti

Punteggio di diploma (max 21 punti)

- votazione inferiore a 70/100 o a 42/60: punti 6;
- votazione da 70/100 fino a 79/100 o da 42/60 fino a 47/60: punti 10;
- votazione da 80/100 fino a 89/100 o da 48/60 fino a 53/60: punti 14;
- votazione da 90/100 fino a 99/100 o da 54/60 a 59/60: punti 18;
- votazione 100/100 e 100/100 con lode o 60/60: punti 21.

Punteggio eventuale formazione post diploma (max 7 punti)

- Titoli di studio aggiuntivi: laurea triennale: 2 punti; laurea magistrale: 3 punti;
- Corsi di formazione riferibili al profilo richiesto: punti 1 per corso;
- Stage/Master/Tirocini formativi riferibili al profilo richiesto: punti 1 per stage/master/tirocinio;

Non sono considerati nella valutazione dei titoli i corsi di formazione, stage e tirocini di durata complessiva inferiore al mese.

B) Esperienze lavorative: max 7 punti

Per ogni anno di attività lavorativa, in ambito sia pubblico che privato, aggiuntiva rispetto al requisito minimo di cui al punto 3) dell'art. 3, attinente e coerente con il profilo richiesto: 2 punti/anno; le frazioni di anno saranno calcolate proporzionalmente.

C) Curriculum: max 5 punti

Valutazione complessiva di esperienze e attività diverse da quelle dei precedenti punti.

La Commissione esaminatrice, nell'ambito dell'espletamento delle suindicate attività, potrà chiedere ai candidati di regolarizzare eventuali imperfezioni formali, nonché di fornire chiarimenti e/o informazioni; il nuovo termine fissato per la regolarizzazione avrà carattere di perentorietà.

I periodi di attività lavorativa svolti attraverso collaborazioni concomitanti presso due o più strutture, sia pubbliche che private, saranno considerati una sola volta.

Nel caso in cui sussistano periodi di esperienza professionale svolti in concomitanza ad attività formativa verranno valutati solo i periodi di esperienza professionale.

La Commissione procederà, in seduta riservata, alla valutazione dei titoli e all'attribuzione dei punteggi ai singoli candidati sulla base dei criteri suindicati.

I nominativi dei candidati ammessi a sostenere il colloquio, nonché la data, l'ora e la sede di svolgimento, saranno resi noti mediante pubblicazione, tramite apposito avviso, almeno 7 giorni prima dell'effettuazione del colloquio, sul sito internet istituzionale del Consorzio: **http://www.terreapulia.it,** nella sezione "**TRASPARENZA**", sottosezione "**AMMINISTRAZIONE TRASPARENTE**" => "**SELEZIONE DEL PERSONALE**", consultabile anche al seguente link: ***https://www.terreapulia.it/amministrazione-trasparente/selezione-del-personale/***

Tale pubblicazione avrà valore di notifica a tutti gli effetti, per cui i candidati sono tenuti a consultare periodicamente il sito internet istituzionale del Consorzio al suindicato indirizzo e a presentarsi nella data e presso la sede di esame indicata, muniti di idoneo documento di identificazione in corso di validità.

ART. 8 – COLLOQUIO

I candidati ammessi alla prosecuzione della selezione sosterranno un colloquio finalizzato alla valutazione del

livello delle competenze e delle esperienze professionali specifiche maturate in ordine alle materie di seguito riportate:

- Conoscenza base di Idraulica fluviale;
- Contenuti normativi del D.Lgs. 50/2016 e Regolamento D.P.R. 207/2010 (per la parte in vigore);
- Normativa relativa al Codice dell'ambiente D.lgs. 152/2006;
- Topografia e tecnica dei rilievi in campagna con strumentazioni quali GPS, stazione totale, livello, ecc.;
- Procedimenti di progettazione e validazione dei Lavori Pubblici secondo quanto disposto dalla normativa relativa ai LL.PP.;
- Testo Unico in materia di tutela della salute e della sicurezza nei luoghi di lavoro D.Lgs. 9 aprile 2008 n. 81;
- Elementi di legislazione in materia di ordinamento dei consorzi di bonifica.

Inoltre, saranno oggetto di valutazione:

- l'attitudine allo svolgimento dell'incarico;
- la capacità espositiva, capacità critica, puntualità ed essenzialità nella articolazione della risposta.

Il punteggio massimo attribuibile sarà pari a massimo 60 punti.

I colloqui, in seduta pubblica, verranno organizzati in conformità alle stringenti misure anti-contagio. I candidati, muniti di mascherina, dovranno sottoscrivere apposita dichiarazione connessa all'emergenza sanitaria.
I colloqui potranno essere svolti anche in videoconferenza.

ART. 9 – DIARIO DELLA PROVA (COLLOQUIO)

Ogni candidato dovrà presentarsi, presso la sede del Consorzio, nel giorno e nell'orario fissato per il colloquio, munito di documento di identificazione in corso di validità.
I candidati che non si presenteranno nel termine stabilito per il colloquio saranno dichiarati rinunciatari, fatta salva l'avvenuta comunicazione al Consorzio di una valida ragione giustificativa entro le ore 12:00 del giorno fissato per la prova.

ART. 10 – APPROVAZIONE E PUBBLICAZIONE GRADUATORIA FINALE

Espletata la prova della selezione, la Commissione esaminatrice formerà la graduatoria finale, nella quale saranno indicati, in ordine decrescente, in base al punteggio finale complessivo attribuito, i candidati ritenuti idonei e non idonei.
Saranno considerati idonei i candidati che avranno ottenuto un punteggio finale complessivo pari o superiore a 40/100.
La votazione sarà determinata dalla sommatoria dei punteggi ottenuti dalla valutazione dei titoli (art. 7) e dal colloquio (art. 8).
L'Amministrazione, previo accertamento della regolarità formale degli atti e dei verbali, procederà, con Delibera Commissariale (pubblicata all'Albo consortile), all'approvazione della graduatoria definitiva consultabile sul sito internet istituzionale del Consorzio: **http://www.terreapulia.it,** nella sezione "**TRASPARENZA**", sottosezione "**AMMINISTRAZIONE TRASPARENTE**" => "**SELEZIONE DEL PERSONALE**", o al seguente link: ***https://www.terreapulia.it/amministrazione-trasparente/selezione-del-personale/***.
Sarà, inoltre, effettuata specifica comunicazione del risultato della selezione al candidato risultante primo in graduatoria.
La graduatoria resterà valida per un periodo di 1 (uno) anno decorrente dalla data di adozione della Delibera Commissariale di approvazione dei risultati della selezione, e potrà essere utilizzata per eventuali ulteriori assunzioni che si rendessero necessarie nella medesima categoria e profilo professionale.
L'assunzione a tempo determinato, ai fini della copertura della figura professionale oggetto della presente selezione, sarà effettuata attingendo dalla suindicata graduatoria, a partire dal primo classificato.

ART. 11 – PRESELEZIONE

L'Amministrazione si riserva la facoltà di procedere, in relazione all'ammissione alla selezione per titoli e

colloquio, ad una preselezione qualora il numero dei candidati superasse le 50 unità.
L'eventuale preselezione, che non è prova d'esame, consisterà nella somministrazione di test a risposta multipla per la verifica delle attitudini e della professionalità dei candidati e la loro potenziale rispondenza alle caratteristiche proprie delle attività in questione, con le più ampie garanzie di trasparenza, imparzialità e pari opportunità. I quesiti potranno verificare una serie di fattori specifici come di seguito riportato a titolo esemplificativo:

- cultura generale e materie oggetto della prova orale, ivi compresa la conoscenza dell'uso delle applicazioni informatiche più diffuse;
- capacità quali il ragionamento logico, verbale, numerico, astratto, spaziale in relazione all'attività del profilo professionale per il quale si concorre.

I candidati devono presentarsi per l'espletamento dell'eventuale preselezione nelle date e nelle sedi che saranno comunicate esclusivamente mediante appositi "avvisi" pubblicati sul sito internet istituzionale del Consorzio: http://www.terreapulia.it, nella sezione "TRASPARENZA", sottosezione "AMMINISTRAZIONE TRASPARENTE" => "SELEZIONE DEL PERSONALE", consultabili anche al seguente link: ***https://www.terreapulia.it/amministrazione-trasparente/selezione-del-personale/*, con un preavviso di almeno 7 giorni (sette) dall'inizio della prova.**
Tale forma di pubblicità costituirà notifica ad ogni effetto di legge e non sarà data pertanto ulteriore comunicazione in merito.
L'espletamento della preselezione, potrà essere suddivisa in più turni qualora, per ragioni organizzative e logistiche, non sia possibile effettuare, nello stesso turno, la suindicata prova a tutti i candidati.
Ai candidati sarà permesso l'ingresso nella sala per l'espletamento dell'eventuale preselezione, previa esibizione di documento di identità in corso di validità, esclusivamente nel rispetto delle misure di legge relative alla prevenzione e alla protezione del rischio di contagio da COVID-19. L'Amministrazione si riserva di svolgere la prova preselettiva con modalità telematiche da remoto, tenuto conto delle disposizioni vigenti nel tempo in materia di prevenzione del rischio di contagio da COVID-19.
Il Consorzio si riserva la facoltà di avvalersi, per l'espletamento della suindicata preselezione, di apposita società o agenzia specializzata nel settore.
Il punteggio conseguito nella preselezione non concorre alla formazione della graduatoria finale di merito.

ART. 12 – ADEMPIMENTI SUCCESSIVI

Ai fini dell'assunzione, verrà richiesta ai candidati risultati idonei, la documentazione comprovante il possesso dei requisiti di ordine generale e professionale di seguito riportata:

- Certificato di cittadinanza italiana o di uno degli Stati dell'Unione Europea;
- Certificato attestante il godimento dei diritti politici ovvero di non essere incorso in alcuna delle cause che, ai termini delle vigenti disposizioni, ne impediscano il possesso;
- Certificato generale del casellario giudiziale;
- Certificato dei carichi pendenti e del casellario giudiziale
- Copia della patente di guida cat. B;
- Copia della documentazione comprovante le dichiarazioni, rese in sede di partecipazione, ai fini della valutazione dei titoli di cui all'art. 7, punto 2, lettere A, B e C.

La Commissione giudicatrice provvederà alla verifica del possesso dei requisiti di ordine generale e professionale dichiarati in sede di partecipazione alla selezione, nonché alla regolarità dei suindicati documenti.

Il rapporto di lavoro sarà regolato dalle norme del contratto collettivo nazionale di lavoro in vigore, per i dipendenti dei Consorzi di bonifica, al quale viene fatto riferimento per quanto non previsto dal presente avviso.
Il Consorzio si riserva di procedere alla stipula del contratto di lavoro anche in caso di partecipazione di un solo candidato, sempre che sia giudicato idoneo a ricoprire il relativo incarico.

Fermo restando quanto previsto dal D.P.R. 445/2000 in merito alle sanzioni penali in caso di dichiarazioni mendaci, qualora dal controllo emerga la non veridicità del contenuto delle dichiarazioni rese dal candidato, il medesimo sarà escluso e/o dichiarato decaduto dalla procedura di selezione e/o dall'eventuale rapporto di lavoro nel frattempo instaurato.
Il periodo di prova è quello previsto dalle norme e dalla contrattazione vigente.

ART. 13 – INFORMATIVA E AUTORIZZAZIONE DEI DATI PERSONALI

I dati raccolti saranno utilizzati, ai sensi del D.Lgs. 196 del 30/06/2003, così come modificato dal D.Lgs. 101/2018, e dell'art. 13 del Regolamento UE n. 2016/679, per le sole finalità inerenti allo svolgimento della procedura selettiva e dalla eventuale costituzione del rapporto di lavoro, con le modalità di cui all'allegata "*Informativa e autorizzazione al trattamento dei dati personali"* (Allegato 2 - Informativa e autorizzazione al trattamento dati), di cui il candidato dovrà attestare di aver preso visione e rilasciare il relativo consenso. Il conferimento dei dati è obbligatorio ai fini della valutazione dei requisiti di partecipazione, pena l'esclusione dalla selezione. Il titolare del trattamento è il Consorzio di bonifica Terre d'Apulia - Bari.

ART. 14 - PUBBLICITA'

Il presente avviso è pubblicato sul sito istituzionale del di Consorzio di bonifica Terre d'Apulia (Bari): "*http://www.terreapulia.it"* e sul B.U.R.P. *(Bollettino Ufficiale della Regione Puglia)*.

ART. 15 - RESPONSABILE DEL PROCEDIMENTO

Ai sensi della legge n. 241/1990, il Responsabile del Procedimento è l'Avv. Federico Rutigliano - Tel. 080.5419218.

ART. 16 - INFORMAZIONI

Ogni informazione o chiarimento in merito alla presente procedura, dovrà essere formalizzato tramite comunicazione P.E.C. al seguente indirizzo: cbta.bari@pec.terreapulia.it (c.a. Dott. Gianluca Dollorenzo). La risposta fornita dal Consorzio ai richiedenti, se di interesse generale, verrà portata a conoscenza degli interessati mediante pubblicazione sul sito internet istituzionale del Consorzio: http://www.terreapulia.it, nella sezione "TRASPARENZA", sottosezione "AMMINISTRAZIONE TRASPARENTE" => "SELEZIONE DEL PERSONALE", consultabile anche al seguente link: https://www.terreapulia.it/amministrazione-trasparente/selezione-del-personale/

ART. 17 - NORME DI RINVIO

Per tutto quanto non previsto nel presente Avviso si fa riferimento alla vigente legislazione e ai contratti collettivi di categoria.

ART. 18 - NORMA FINALE

La pubblicazione del presente avviso, la partecipazione alla procedura, la formazione della graduatoria non comportano per il Consorzio alcun obbligo di procedere alla stipula del contratto né, per i partecipanti alla procedura, alcun diritto a qualsivoglia prestazione da parte dell'Ente.
Il Consorzio si riserva la facoltà di sospendere, modificare e annullare la procedura comparativa e/o di non procedere alla stipula del contratto, in qualunque momento e qualunque sia lo stato di avanzamento della stessa, per ragioni di pubblico interesse, senza che gli interessati alla procedura possano esercitare nei suoi confronti alcuna pretesa a titolo risarcitorio o di indennizzo.

Bari, 13 DIC. 2021

IL COMMISSARIO STRAORDINARIO
(Dott. Alfredo Borzillo)

Allegato 1
"Domanda di partecipazione"

DOMANDA DI AMMISSIONE ALLA SELEZIONE PUBBLICA PER TITOLI E COLLOQUIO PER LA COSTITUZIONE DI UNA GRADUATORIA FINALIZZATA ALL'ASSUNZIONE PER CHIAMATA, AI SENSI DELL'ART. 38 DEL C.C.N.L. PER I DIPENDENTI DEI CONSORZI DI BONIFICA E DI MIGLIORAMENTO FONDIARIO, DI N. 2 (DUE) GEOMETRI ABILITATI DA INQUADRARE, AGLI EFFETTI DEL PREDETTO CONTRATTO COLLETTIVO, NELL'AREA "A" PARAMETRO 135, CON RAPPORTO DI LAVORO A TEMPO DETERMINATO DELLA DURATA DI 12 (DODICI) MESI.

La/Il sottoscritta/o .....

Data di nascita: ...../...../..... , Luogo di nascita: .....……..…

Codice fiscale: ……..…… Indirizzo di residenza: …….

Indirizzo per la corrispondenza *(solo se diverso da quello di residenza):*…….....….....

……

Numero di telefono (fisso): …….…… Fax: ….……...…….……..…

Numero di telefono (cellulare): .....…… .....…… .....……..……

Indirizzo e-mail: .....…….....……..…

Indirizzo PEC:.....…….....…….

C H I E D E

di essere ammesso/a a partecipare alla selezione in oggetto.

A tal fine, sotto la propria personale responsabilità, ai sensi degli art.46 e 47 D.P.R.445/2001 e s.m.i., consapevole di quanto previsto dagli artt. 75 e 76 del sopra citato D.P.R.;

D I C H I A R A

(barrare la casella che interessa)

☐ di essere cittadino italiano e di essere in possesso dei diritti civili e politici;

oppure

☐ (se cittadino di uno degli stati membri dell'Unione Europea)

- di essere cittadino del seguente Stato dell'Unione Europea: _____;
- di avere il godimento dei diritti civili e politici nello stato di appartenenza o provenienza;
- di essere in possesso di tutti i requisiti previsti per i cittadini della Repubblica;
- di avere adeguata conoscenza della lingua italiana (scritta e parlata);

- di non aver riportato condanne per reati che comportino la perdita dell'elettorato attivo e passivo o il licenziamento di diritto da parte di Ente Pubblico o Pubblica Amministrazione;

- di non aver riportato condanne penali che, salvo riabilitazione, possano impedire l'instaurarsi e il mantenimento di un rapporto di impiego presso una Pubblica Amministrazione;

- di non essere stato/a destituito/a o dispensato/a dall'impiego presso Pubbliche Amministrazioni o decaduto/a per aver presentato documenti falsi o viziati da invalidità non sanabili né di essere stato interdetto dai pubblici uffici con sentenza passata in giudicato;

- di essere fisicamente idoneo all'impiego;

Allegato 1
"Domanda di partecipazione"

- di essere in possesso di patente di guida cat. B;

- di possedere Diploma di scuola media superiore di Geometra o titolo equipollente per legge, oppure titolo di studio conseguito all'estero che sia riconosciuto equivalente, ai fini della partecipazione ai pubblici concorsi secondo la normativa vigente, certificato come segue_____
_____,
conseguito presso:_____, con votazione: _____;

- di possedere l'abilitazione all'esercizio della professione di geometra;

- di aver epletato attività lavorativa, in ambito sia pubblico che privato, nel settore delle costruzioni idrauliche e civile (es.: opere a rete per uso irriguo - potabile, canali di bonifica, ecc…) per almeno 2 anni, comprovabile mediante idonea documentazione, di seguito indicata e specificata:
_____
_____
_____
_____
_____
_____

- di prendere atto che tutte le comunicazioni e/o notificazioni, inerenti la procedura di selezione, avverranno mediante la pubblicazione sul sito internet istituzionale del Consorzio: http://www.terreapulia.it, nella sezione "TRASPARENZA", sottosezione "AMMINISTRAZIONE TRASPARENTE" => "SELEZIONE DEL PERSONALE", accessibile anche dal seguente link: "https://www.terreapulia.it/amministrazione-trasparente/selezione-del-personale/", e che dette pubblicazioni avranno valore di notifica a tutti gli effetti, fermo restando la facoltà dell'Amministrazione di procedere con forme diverse, aggiuntive rispetto alla pubblicazione;

- di accettare incondizionatamente tutte le norme riportate nell'avviso pubblico;

- di prendere atto, a norma del D.lgs. 196/2003, come modificato dal D.Lgs. 101/2018, e del Regolamento UE 2016/679, che l'Ente utilizzerà i dati forniti dal/dalla sottoscritto/a unicamente nell'ambito della presente procedura di selezione.

DICHIARA INOLTRE DI POSSEDERE

- i seguenti ulteriori Titoli, Corsi di formazione -aggiuntivi rispetto a quelli prescritti al punto 1) dell'art. 3 dell'Avviso pubblico, riferibili al profilo richiesto-, nonché Stage/Master/Tirocini formativi -riferibili al profilo richiesto-, valutabili ai fini della presente selezione (per motivi di spazio è possibile allegare apposita dichiarazione):
_____

Allegato 1
"Domanda di partecipazione"

- di seguito, le ulteriori esperienze lavorative, aggiuntive rispetto al requisito minimo di cui al punto 3) dell'art. 3 dell'Avviso pubblico, attinenti e coerenti con il profilo richiesto, valutabili ai fini della presente selezione (per motivi di spazio è possibile allegare apposita dichiarazione):

Allegato 1
"Domanda di partecipazione"

- di seguito, le ulteriori esperienze e attività diverse da quelle indicate nei precedenti punti:

A L L E G A

alla presente domanda la seguente documentazione:

- Curriculum Vitae
- Informativa e autorizzazione al trattamento dati (Allegato 2)
- Copia di un documento di riconoscimento in corso di validità
- Copia codice fiscale o tessera sanitaria

Il/La sottoscritto/a si impegna altresì a comunicare, per scritto e tempestivamente, eventuali variazioni di indirizzo, alla Segreteria del Consorzio all'indirizzo: "cbta.bari@pec.terreapulia.it", sollevando l'Ente da ogni responsabilità nel caso di irreperibilità.

DATA _____

FIRMA

_____

Consorzio di Bonifica Terre D'Apulia
Corso Trieste, 11 - 70126 BARI

Allegato 2 - Informativa e autorizzazione al trattamento dati

Informativa e autorizzazione al trattamento dei dati personali ai sensi del D.Lgs. 196 del 30/06/2003, così come modificato dal D.Lgs. 101/2018, e dell'art. 13 del Regolamento UE n. 2016/679

Ai sensi del D. Lgs. 196/2003 (di seguito "Codice Privacy"), come modificato dal D.Lgs. 101/2018, e dell'art. 13 del Regolamento UE n. 2016/679 (di seguito "GDPR 2016/679"), recante disposizioni a tutela delle persone e di altri soggetti rispetto al trattamento dei dati personali, desideriamo informarLa che i dati personali da Lei forniti formeranno oggetto di trattamento nel rispetto della normativa sopra richiamata e degli obblighi di riservatezza cui è tenuto questo Ente.

1. Titolare del trattamento

Il Titolare del trattamento, ai sensi degli artt. 4 e 24 del Reg. UE 2016/679, è il Consorzio di Bonifica Terre D'Apulia nella persona del legale rappresentante pro tempore Dott. Alfredo Borzillo domiciliato per la carica in Bari – Corso Trieste, 11, mail cbta@terreapulia.it

Il titolare, a norma del regolamento sui dati personali, si avvale di Responsabili individuati nelle persone dei Dirigenti addetti ai vari servizi, i quali, a loro volta, provvedono ad individuare appositi incaricati del trattamento dei dati personali.

2. Responsabile della protezione dei dati (DPO)

Il Responsabile della protezione dei dati (DPO), ai sensi degli artt. 37 – 39 del Reg. UE 2016/679, è l'Avv. Federico Rutigliano domiciliato per la carica in BARI – Corso Trieste, 11. Mail: dpo@terreapulia.it

3. Finalità del trattamento

I dati di natura personale forniti, necessari per gli adempimenti previsti dai procedimenti amministrativi dell'Ente e per quelli di Legge, saranno trattati nel rispetto delle condizioni di liceità ex art. 6 f) Reg. UE 2016/679 per le seguenti finalità:

- i dati potranno essere comunicati o portati a conoscenza di responsabili ed incaricati di soggetti pubblici o privati coinvolti a vario titolo nell'espletamento delle attività del Consorzio;
- i dati relativi al nome, cognome, codice fiscale potranno essere pubblicati sul sito internet istituzionale del Consorzio per la comunicazione del calendario dei colloqui e delle graduatorie di merito;
- il conferimento dei dati è obbligatorio per poter portare a compimento l'incarico e/o partecipazione alla selezione; il mancato conferimento comporta quindi l'impossibilità di erogazione della prestazione e/o l'ammissione alla selezione.

4. Destinatari o categorie di destinatari dei dati

I dati di natura personale forniti saranno comunicati a destinatari, che tratteranno i dati in qualità di responsabili (art. 28 del DGPR 2016/679) e/o in qualità di persone fisiche che agiscono sotto l'autorità del Titolare e del Responsabile (art. 29 del DGPR 2016/679), per le finalità sopra elencate. I dati potranno essere comunicati a: - Enti pubblici e pubbliche Amministrazioni, come ad esempio Agenzia delle Entrate – Riscossione; - professionisti aziendali, come Avvocati o studi legali; - società di consulenza, professionisti ed aziende che operano per l'azienda nei vari settori; - istituti bancari; - incaricati interni alla struttura per lo svolgimento delle funzioni aziendali; - gli interessati su propria richiesta o su delega; I dati in oggetto verranno comunicati a tali soggetti, indicando la limitazione degli stessi alle finalità che verranno indicate. Non ci sarà diffusione dei dati per finalità estranee e non vincolate a quelle sopra esposte.

5. Modalità di trattamento e conservazione

Il trattamento sarà svolto in forma automatizzata e manuale, con modalità e strumenti volti a garantire la massima sicurezza e riservatezza, ad opera di soggetti di ciò appositamente incaricati. Nel rispetto di quanto previsto dall'art. 5 comma 1 lett. e) del Reg. UE 2016/679 i dati personali raccolti, previo il Suo consenso libero ed esplicito espresso in calce alla presente informativa, verranno conservati in una forma che consenta l'identificazione degli interessati per un arco di tempo non superiore al conseguimento delle finalità per le quali i dati personali sono trattati. La conservazione dei dati di natura personale forniti dipende dalla finalità del trattamento: - navigazione sul presente sito web (sessione); - per richiesta di contatto (massimo 1 anno); - ricezione newsletter o adesione a servizi via e-mail (massimo 24 mesi); - amministrazione, contabilità (10 anni); tempistica determinata sulla base di criteri di cui l'interessato può avere informazioni scrivendo a cbta@terreapulia.it

6. Sito internet: dati di navigazione e cookies

Nel rispetto di quanto previsto dall'art. 13 del Reg. UE 2016/679 Le forniamo le dovute informazioni in ordine al trattamento dei dati personali forniti attraverso il nostro sito tenendo conto anche della Direttiva 2002/58/CE, come aggiornata dalla Direttiva 2009/136/CE, in materia di cookies nonché a quanto previsto dal Provvedimento dell'Autorità Garante per la protezione dei dati personali del 08.05.2014 sempre in materia di cookies. Dati personali trattabili: «dato personale»: qualsiasi informazione riguardante una persona fisica identificata o identificabile («interessato»); si considera identificabile la persona fisica che può essere identificata, direttamente o indirettamente, con particolare riferimento a un identificativo come il nome, un numero di identificazione, dati relativi all'ubicazione, un identificativo online o a uno o più elementi caratteristici della sua identità fisica, fisiologica, genetica, psichica, economica, culturale o sociale.

Nel corso della navigazione all'interno del nostro sito internet è tecnicamente possibile effettuare una raccolta di informazioni definita passiva.

Consorzio di Bonifica Terre D'Apulia
Corso Trieste, 11 - 70126 BARI

Non vengono utilizzati IP Address (indirizzi di Protocollo Internet) per la raccolta di informazioni.

In alcuni casi è possibile che vengano utilizzati cookie funzionali o tecnici non direttamente gestiti dal sito ma propri delle piattaforme utilizzate per la fruizione del sito stesso.

In alcuni casi è possibile che vengano utilizzati cookie di sessione temporanei per:

- migliorare o personalizzare la navigazione adeguando il funzionamento del sito alla tipologia del dispositivo utilizzato (computer, tablet, cellulare);
- memorizzare informazioni nel caso di forms di iscrizione a particolari servizi offerti dal Consorzio;
- memorizzare credenziali nel caso di funzioni di consultazione ad accesso riservato;
- In questi casi l'utilizzo dei cookies viene propriamente segnalato e l'utente ha facoltà di continuare o interrompere la navigazione.

All'interno del sito del Consorzio di Bonifica Terre D'Apulia:

- Non vengono utilizzati cookies per fini statistici;
- Non vengono utilizzati cookies per targeting pubblicitario;
- Non vengono direttamente utilizzati cookies permanenti;
- Non sono presenti cookies di terze parti (nelle pagine direttamente riconducibili al sito www.terreapulia.it, per altri siti consultati dall'utente tramite link fare riferimento alle relative informative).

È possibile disabilitare l'utilizzo dei cookies; in questo caso la navigazione potrebbe risultare in alcuni casi non agevole.

Consultando la guida del proprio browser è possibile ottenere le informazioni necessarie per la disabilitazione dei cookies. Ulteriori informazioni sui maggiori browser sono disponibili utilizzando gli appositi link (potrebbero essere in lingua inglese)

7. Ambito di comunicazione e diffusione

Informiamo inoltre che i dati raccolti non saranno mai diffusi e non saranno oggetto di comunicazione senza Suo esplicito consenso, salvo le comunicazioni necessarie che possono comportare il trasferimento di dati ad enti pubblici, a consulenti o ad altri soggetti per l'adempimento degli obblighi di Legge e gli ambiti statutari dell'Ente.

8. Trasferimento dei dati personali

I suoi dati non saranno trasferiti né in Stati membri dell'Unione Europea né in Paesi terzi non appartenenti all'Unione Europea.

9. Categorie particolari di dati personali

Ai sensi del D.Lgs. 196/2003 e s.m.i. e degli articoli 9 e 10 del Regolamento UE n. 2016/679, Lei potrebbe conferire, al Consorzio dati qualificabili come "categorie particolari di dati personali" e cioè quei dati che rivelano "*l'origine razziale o etnica, le opinioni politiche, le convinzioni religiose o filosofiche, o l'appartenenza sindacale, nonché dati genetici, dati biometrici intesi a identificare in modo univoco una persona fisica, dati relativi alla salute o alla vita sessuale o all'orientamento sessuale della persona*". Tali categorie di dati potranno essere trattate dal Consorzio solo previo Suo libero ed esplicito consenso, manifestato in forma scritta in calce alla presente informativa.

10. Esistenza di un processo decisionale automatizzato, compresa la profilazione

Il Consorzio non adotta alcun processo decisionale automatizzato, compresa la profilazione, di cui all'articolo 22, paragrafi 1 e 4, del Regolamento UE n. 679/2016.

11. Diritti dell'interessato

In ogni momento, Lei potrà esercitare, ai sensi del D.Lgs. 196/2003, così come modificato dal D.lgs. 101/2018, e degli articoli dal 15 al 22 del Regolamento UE n. 2016/679, il diritto di:

a) chiedere la conferma dell'esistenza o meno di propri dati personali;
b) ottenere le indicazioni circa le finalità del trattamento, le categorie dei dati personali, i destinatari o le categorie di destinatari a cui i dati personali sono stati o saranno comunicati e, quando possibile, il periodo di conservazione;
c) ottenere la rettifica e la cancellazione dei dati;
d) ottenere la limitazione del trattamento;
e) ottenere la portabilità dei dati, ossia riceverli da un titolare del trattamento, in un formato strutturato, di uso comune e leggibile da dispositivo automatico, e trasmetterli ad un altro titolare del trattamento senza impedimenti;
f) opporsi al trattamento in qualsiasi momento ed anche nel caso di trattamento per finalità di marketing diretto;
g) opporsi ad un processo decisionale automatizzato relativo alle persone fisiche, compresa la profilazione;
h) chiedere al titolare del trattamento l'accesso ai dati personali e la rettifica o la cancellazione degli stessi o la limitazione del trattamento che lo riguardano o di opporsi al loro trattamento, oltre al diritto alla portabilità dei dati;
i) revocare il consenso in qualsiasi momento senza pregiudicare la liceità del trattamento basata sul consenso prestato prima della revoca;
j) proporre reclamo a un'autorità di controllo.

Consorzio di Bonifica Terre D'Apulia
Corso Trieste, 11 - 70126 BARI

Lei può esercitare i Suoi diritti con richiesta scritta inviata a Consorzio di Bonifica Terre D'Apulia, all'indirizzo postale della sede legale o all'indirizzo P.E.C.: cbta.bari@pec.terreapulia.it

Io sottoscritto/a dichiaro di aver ricevuto l'informativa che precede.

_____, lì _____ Firma

_____

Io sottoscritto/a alla luce dell'informativa ricevuta

☐ **esprimo il consenso** ☐ **NON esprimo il consenso**

al trattamento dei miei dati personali inclusi quelli considerati come categorie particolari di dati.

☐ **esprimo il consenso** ☐ **NON esprimo il consenso**

alla comunicazione dei miei dati personali ad enti pubblici e società di natura privata per le finalità indicate nell'informativa.

☐ **esprimo il consenso** ☐ **NON esprimo il consenso**

al trattamento delle categorie particolari dei miei dati personali così come indicati nell'informativa che precede.

_____, lì _____

Firma

_____

GAL ALTO SALENTO 2020

DETERMINAZIONE DEL DIRETTORE n. 36 del 6 dicembre 2021

Programma di Sviluppo Rurale (PSR) 2014-2020 Puglia Misura 19 " Sostegno allo sviluppo locale LEADER" - AZIONE 6 "Innovazione sociale per il paesaggio" - INTERVENTO 6.1 "Realizzazione di un incubatore sociale sul tema del paesaggio"

Approvazione della graduatoria delle Domande di Sostegno ammissibili a finanziamento.

Il Responsabile Unico del Procedimento

VISTO il Regolamento (UE) del Parlamento europeo e del Consiglio del 17 dicembre 2013, n. 1303, recante disposizioni comuni sul Fondo europeo di sviluppo regionale, sul Fondo sociale europeo, sul Fondo di coesione, sul Fondo europeo agricolo dello sviluppo rurale e sul Fondo europeo degli affari marittimi e la pesca e disposizioni generali sul Fondo europeo di sviluppo regionale, sul Fondo sociale europeo, sul Fondo di coesione e sul Fondo europeo per gli affari marittimi e la pesca, e che abroga il Reg. (CE) n. 1083/2006 del Consiglio.

VISTO il Regolamento (UE) del Parlamento europeo e del Consiglio del 17 dicembre 2013, n. 1305 sul sostegno allo sviluppo rurale da parte del FEASR e che abroga il Reg. (CE) n. 1698/2005 del Consiglio.

VISTA la Decisione del 29 ottobre 2014, C (2014) 8021 con la quale la Commissione Europea ha approvato l'Accordo di Partenariato 2014-2020 con l'Italia e che definisce le modalità di applicazione dei fondi SIE (fondi strutturali di investimento) e dei programmi di sviluppo rurale.

VISTA la Decisione della Commissione Europea del 24 novembre 2015, C (2015) 8412 che approva il Programma di Sviluppo Rurale della Regione Puglia per il periodo di programmazione 2014-2020 ai fini della concessione di un sostegno da parte del FEASR.

VISTA la Deliberazione di Giunta Regionale del 30 dicembre 2015, n. 2424 pubblicata sul BURP n. 3 del 19 gennaio 2016, "Programma di Sviluppo Rurale della Puglia 2014 - 2020 Approvazione definitiva e presa d'atto della Decisione della Commissione Europea del 24 novembre 2015, n. C(2015) 8412".

VISTE le Linee Guida sull'Ammissibilità delle Spese per lo Sviluppo Rurale 2014-2020, emanate dal Mi.P.A.A.F.T. Direzione generale dello sviluppo rurale sulla base dell'intesa sancita in Conferenza Stato Regioni nella seduta del 09/05/2019.

VISTO il Piano di Azione Locale del GAL Alto Salento 2020, approvato con Determinazione della AdG del PSR Puglia 2014-2020 n. 178 del 13 settembre 2017.

VISTA la Delibera del Consiglio di Amministrazione n.34 del 11/10/19 del GAL Alto Salento 2020 s.r.l., con cui si è provveduto ad approvare l'Avviso Pubblico relativo all'Intervento 6.1 "Realizzazione di un incubatore sociale sul tema del paesaggio", pubblicato sul BURP n.148 del 19/12/19, con scadenza al 19/02/20 per il rilascio della DdS sul portale SIAN ed al 02/03/20 per la presentazione al GAL della DdS corredata di tutta la documentazione.

Non essendo pervenuta alcuna DdS, con Determina Dir. n.7 del 03/03/2020 (BURP n.33 del 12/03/2020) sono stati riaperti i termini per la presentazione delle DdS con scadenza al 20/04/20 per il rilascio della DdS sul portale SIAN ed al 27/04/20 per la presentazione al GAL della DdS corredata di tutta la documentazione. In adesione a tale avviso è pervenuta una sola DdS presentata dal Comune di Brindisi (prot. n. 347/20 del 24/04/20) ritenuta non ammissibile a finanziamento.

Con Determina Dir. n.25 del 06/07/2020 (BURP n.99 del 9/07/2020), sono stati riaperti i termini per la presentazione delle DdS con scadenza al 24/08/20 per il rilascio della DdS sul portale SIAN ed al 28/08/20 per la presentazione al GAL della DdS corredata di tutta la documentazione. In adesione a tale avviso sono pervenute n.2 DdS, di cui una presentata dal Comune di Villa Castelli (prot. n. 853/20) dichiarata non ricevibile e l'altra dal Comune di Brindisi (prot. n. 872/20) ammessa a finanziamento con provvedimento di concessione Prot. n.8/2020/ATTIC. del 02/11/20 **per un importo pari ad € 127.646,31**, determinando un residuo di € 22.353,69 rispetto alla dotazione finanziaria messa a bando pari ad € 150.000,00.

Il CdA del GAL nella seduta del 01/07/2021 con Delibera n. 55, approvava una richiesta di variante, poi inoltrata in Regione con nota prot. n. 949 del 27/07/2021, con la quale si chiedeva la rimodulazione

finanziaria dell'Intervento 6.1 "Realizzazione di un incubatore sociale sul tema del paesaggio", al fine di incrementare le risorse disponibili di € 171.498,57, rivenenti dalla sommatoria delle economie registrate in seguito alla pubblicazione dei bandi relativi agli interventi 1.1 (€ 162.800,37), 2.1 (€ 7.761,59) e 2.2 (€ 936,61). Tale richiesta veniva approvata con Determina dell'Autorità di Gestione PSR Puglia 2014/2021, n. 459 del 05/08/2021, portando ad un incremento della dotazione finanziaria dell'Intervento 6.1 dall'importo di € 22.353,69, residue della prima pubblicazione del bando, all'**importo complessivo di € 193.852,26**.
Trattandosi di bando pubblico aperto con procedure "stop-and-go", il CdA del GAL nella stessa seduta del 01/07/2021, deliberava la riapertura dei termini per la presentazione delle DdS (pubblicato sul BURP n. 97 del 29/07/2021), fissando al 27/09/21 la scadenza per il rilascio delle domande sul Portale SIAN e al 01/10/21 la data di scadenza per la presentazione al GAL della DdS e della relativa documentazione in formato cartaceo.
VISTO il verbale del CdA n.62 del 02/11/21 del GAL Alto Salento 2020 con il quale veniva nominata la Commissione Tecnica di Valutazione (CTV), finalizzata alla verifica di ammissibilità delle DdS pervenute.
PRESO ATTO che a valere sul predetto bando sono pervenute n. 2 DdS al GAL Alto Salento 2020:

N.	DdS	CUAA	Denominazione
1	14250098663	00205780745	COMUNE DI VILLA CASTELLI
2	14250114221	81000090746	COMUNE DI OSTUNI

PRESO ATTO degli esiti dell'attività di valutazione effettuata dalla CTV, con Determina del RUP n. 31 del 12/11/21 è stato approvato l'elenco delle DdS ricevibili, con la quale sono state dichiarate ricevibili le DdS presentate dal Comune di Villa Castelli e di Ostuni.
CONSIDERATO quanto riportato nei verbali di ammissibilità delle Domande di Sostegno della CTV, sono risultate ammissibili entrambe le DdS presentate dal Comune di Villa Castelli e di Ostuni per un importo complessivo pari ad **€ 298.846,41.**

SENTITO il Responsabile Amministrativo e Finanziario del GAL Alto Salento 2020, Dott.ssa Lucrezia Marseglia.

tutto ciò premesso e per le motivazioni innanzi esposte, il RUP

DETERMINA

- **di approvare** gli esiti della valutazione effettuata dalla CTV delle Domande di Sostegno ammissibili a finanziamento costituite da n. 2 Domande di Sostegno;
- **di approvare** la Graduatoria delle "Domande ammissibili di finanziamento" costituita da n.2 DdS, riportate nell'Allegato A, da considerarsi parte integrante del presente provvedimento, per un importo complessivo pari a **€ 298.846,41;**
- **di concedere** alla Domanda di Sostegno del Comune di Villa Castelli, giunta seconda nella Graduatoria delle "Domande ammissibili di finanziamento", un importo pari a **€ 43.852.26** a fronte di una ammissione pari ad **€ 148.846,41** per carenza di risorse disponibili sull'Intervento 6.1;
- **di stabilire** che il presente provvedimento sarà pubblicato sul Bollettino Ufficiale della Regione Puglia (BURP) e sul sito web del GAL www.galaltosalento2020.it.

Il Responsabile Unico del Procedimento
Dott. Gianfranco Ciola



PROGRAMMA DI SVILUPPO RURALE (PSR) 2014-2020 PUGLIA

MISURA 19- SOTTOMISURA 19.2

STRATEGIA DI SVILUPPO LOCALE 2014 – 2020
GAL ALTO SALENTO 2020 s.r.l.

AZIONE 6 "Innovazione sociale per il paesaggio"
INTERVENTO 6.1 "Realizzazione di un incubatore sociale sul tema del paesaggio"

ALLEGATO A alla Determina del RUP n. 36 del 06/12/2021

"Graduatoria delle Domande di Sostegno ammissibili a finanziamento"

Beneficiario	Domanda di sostegno	CUAA	Punteggio	Investimento dichiarato	Spesa ammissibile	Contributo pubblico ammissibile
COMUNE DI OSTUNI	14250114221	81000090746	60	€ 360.000,00	€ 150.000,00	€ 150.000,00
COMUNE DI VILLA CASTELLI	14250098663	00205780745	50	€ 150.000,00	€ 148.846,41	€ 148.846,41

Graduatoria delle Domande di Sostegno ammissibili e finanziabili in base alle disponibilità del bando

Beneficiario	Domanda di Sostegno	CUAA	Punteggio	Investimento dichiarato	Investimento ammissibile	Contributo pubblico concedibile
COMUNE DI OSTUNI	14250114221	81000090746	60	€ 360.000,00	€ 150.000,00	€ 150.000,00
COMUNE DI VILLA CASTELLI	14250098663	00205780745	50	€ 150.000,00	€ 148.846,41	€ 43.852.26

Il Responsabile Unico del Procedimento

Dott. Gianfranco Ciola

GAL LUOGHI DEL MITO E DELLE GRAVINE

DETERMINA DEL RESPONSABILE UNICO DEL PROCEDIMENTO N. 2.1-2.2/14 DEL 07/12/2021

PSR PUGLIA 2014/2020 - MISURA19 - SOTTOMISURA 19.2 "SOSTEGNO ALL'ESECUZIONE NELL'AMBITO DEGLI INTERVENTI DELLA STRATEGIA" - SSL DEL GAL LUOGHI DEL MITO E DELLE GRAVINE Soc. Cons. a r.l. - AVVISO PUBBLICO AZIONE 2 "GRAVINE SERVIZI: I LABORATORI DEL VALORE " Intervento 2.1 "A IUTO ALL'AVVIAMENTO DI NUOVE IMPRESE DI SERVIZI (START UP) NEL SETTORE DEL TURISMO E DELLE TRADIZIONI ARTIGIANE ED ENOGASTRONOMICHE DEL PARCO RURALE DELLE GRAVINE " - Intervento 2.2 "S OSTEGNO AGLI INVESTIMENTI LE START UP DEL TURISMO, DELL'ARTIGIANATO E DELL'ENOGASTRONOMIA " II STEP: V PROROGA DEI TERMINI PER LA PRESENTAZIONE DELLE DOMANDE DI SOSTEGNO E I NCREMENTO DOTAZIONE FINANZIARIA.

Il Responsabile Unico del Procedimento

PREMESSO CHE

- con Determina dell'Autorità di Gestione n.178 del 13/09/2017 dell'Autorità di Gestione del PSR Puglia 2014/2020 e pubblicata nel BURP n.110 del 21/09/2017 è stata approvata la Strategia di Sviluppo Locale del Gal Luoghi del Mito e delle Gravine;
- in data 08/11/2017 è stata sottoscritta la convenzione tra il Gal Luoghi del Mito e delle Gravine e la Regione Puglia;
- in data 23/10/2019 il Consiglio di Amministrazione del Gal Luoghi del Mito e delle Gravine ha conferito mandato al Responsabile Amministrativo e Finanziario per la redazione del bando pubblico relativo all'azione 2 "Gravine servizi: i laboratori del valore" - Interventi 2.1 – "Aiuto all'avviamento di nuove imprese (start up) nel settore del turismo rurale e delle tradizioni artigiane ed enogastronomiche" - Intervento 2.2 "Le start up del turismo, dell'artigianato e dell'enogastronomia", autorizzando il RAF agli adempimenti consequenziali;
- in data 12/06/2020 il Consiglio di Amministrazione del Gal Luoghi del Mito e delle Gravine ha preso atto della versione definitiva del bando pubblico relativo all'azione 2 "Gravine servizi: i laboratori del valore" - Interventi 2.1 – "Aiuto all'avviamento di nuove imprese (start up) nel settore del turismo rurale e delle tradizioni artigiane ed enogastronomiche" - Intervento 2.2 "Le start up del turismo, dell'artigianato e dell'enogastronomia",
- il regolamento di funzionamento interno del GAL Luoghi del Mito e delle Gravine approvato dall'assemblea dei soci in data 27 luglio 2020 ha previsto tra le funzioni del RAF anche quella di Responsabile Unico del Procedimento (RUP);
- tra i compiti del RUP, rientrano l'emanazione dei Bandi attuativi delle Misure, nonché ogni altro adempimento necessario per l'attivazione degli stessi.

VISTO

- il termine per l'invio dei Modelli 1 e 2, previsti dalla determina di riapertura dell'avviso e successive proroghe, stabilito alle ore 23:59 del giorno 06/12/2021;
- il termine finale di operatività del portale SIAN, attualmente stabilito alle ore 23:59 del 13/12/2021;
- il termine della scadenza periodica per la presentazione al GAL della DdS in formato cartaceo rilasciata nel portale SIAN in forma cartacea, corredata di tutta la documentazione richiesta dall'Avviso, attualmente stabilito alle ore 13:00 del 20/12/2021;
- le economie derivanti dalla conclusione dell'iter istruttorio del primo step dell'avviso pubblico;

TENUTO CONTO

- che la procedura obbligatoria di acquisizione dei preventivi di spesa su portale SIAN, continua a creare difficoltà ai potenziali richiedenti il sostegno ed ai tecnici che li coadiuvano a causa del mal funzionamento della stessa;

PRESO ATTO

- delle richieste di proroga pervenute telefonicamente e con altri mezzi al Gal;
- delle ulteriori risorse finanziarie resesi disponibili a seguito della pubblicazione della graduatoria definitiva del primo step dell'avviso pubblico;

RITENUTO

- utile concedere un'ulteriore proroga dei termini di presentazione delle domande di sostegno e incrementare le risorse finanziarie derivanti dalla economie;

DETERMINA

- di prendere atto di quanto indicato nelle premesse, che qui si intendono integralmente riportate;
- di rideterminare le risorse finanziarie assegnate al bando pari ad € 482.964,62 (euro quattrocentoottantaduemilanovecentosessantaquattro/62) così ripartite tra i due interventi:
    - Intervento 2.1: € 180.000,00 (euro centottantamila/00);
    - Intervento 2.2: € 302.964,62 (euro trecentoduemilanovecentosessantaquattro/62);
- di prorogare il termine per l'invio dei modelli 1 e 2 previsti dal paragrafo 13 dell'Avviso, alle ore 23:59 del giorno 24/01/2022;
  di prorogare il termine finale di operatività del portale SIAN indicato al paragrafo 13 dell'Avviso, alle ore 23.59 del giorno 31/01/2022;
  di prorogare la scadenza periodica per la presentazione al GAL della DdS rilasciata nel portale SIAN, corredata di tutta la documentazione richiesta indicata al paragrafo 13 dell'Avviso, alle ore 13:00 del giorno 07/02/2022;
- di confermare quant'altro stabilito nella determina di riapertura dell'Avviso, pubblicato nel BURP n. 94 del 22/07/2021;
- di pubblicare il presente provvedimento nel Bollettino Ufficiale della Regione Puglia e nel sito ufficiale del GAL www.luoghidelmito.it.

Il Responsabile Unico di Procedimento
(dott.ssa Maria Gigante)

GAL LUOGHI DEL MITO E DELLE GRAVINE

DETERMINA DEL RESPONSABILE UNICO DEL PROCEDIMENTO N. 03/4.3 DEL 07/12/2021

PSR PUGLIA 2014/2020 – MISURA 19 – SOTTOMISURA 19.2 "SOSTEGNO ALL'ESECUZIONE NELL'AMBITO DEGLI INTERVENTI DELLA STRATEGIA"–SSL DEL GAL LUOGHI DEL MITO E DELLE GRAVINE Soc. Cons. a r.l. – III PROROGA PER LA PRESENTAZIONE DELLE DOMANDE DI SOSTEGNO RELATIVA ALL'AZIONE 4 "IL CIRCUITO DELLA BELLEZZA E DELL'INCLUSIONE" Intervento 4.3 "BENESSERE E ACCOGLIENZA IN GRAVINA"

Il Responsabile Unico del Procedimento

PREMESSO CHE

- con Determina dell'Autorità di Gestione n.178 del 13/09/2017 dell'Autorità di Gestione del PSR Puglia 2014/2020 e pubblicata nel BURP n.110 del 21/09/2017 è stata approvata la Strategia di Sviluppo Locale del Gal Luoghi del Mito e delle Gravine;
- in data 08/11/2017 è stata sottoscritta la convenzione tra il Gal Luoghi del Mito e delle Gravine e la Regione Puglia;
- in data 12/06/2020 il Consiglio di Amministrazione del Gal Luoghi del Mito e delle Gravine ha conferito mandato al Responsabile Amministrativo e Finanziario per la redazione del bando pubblico relativo all'azione 4 "Il circuito della bellezza e dell'inclusione" - Interventi 4.3 – "Benessere e accoglienza in Gravina", autorizzando il RAF agli adempimenti consequenziali;
- in data 16/12/2020 il Consiglio di Amministrazione del Gal Luoghi del Mito e delle Gravine ha preso atto della versione definitiva del bando pubblico relativo all'azione 4 "Il circuito della bellezza e dell'inclusione" - Interventi 4.3 – "Benessere e accoglienza in Gravina",
- il regolamento di funzionamento interno del GAL Luoghi del Mito e delle Gravine approvato dall'assemblea dei soci in data 27 luglio 2020 ha previsto tra le funzioni del RAF anche quella di Responsabile Unico del Procedimento (RUP);
- tra i compiti del RUP, rientrano l'emanazione dei Bandi attuativi delle Misure, nonché ogni altro adempimento necessario per l'attivazione degli stessi.

VISTO

- il termine per l'invio dei Modelli 1 e 2 previsti dall'avviso pubblico e successive proroghe, stabilito alle ore 23:59 del giorno 06/12/2021;
- il termine finale di operatività del portale SIAN, attualmente stabilito alle ore 23:59 del 13/12/2021;
- il termine della scadenza periodica per la presentazione al GAL della DdS in formato cartaceo rilasciata nel portale SIAN in forma cartacea, corredata di tutta la documentazione richiesta dall'Avviso, attualmente stabilito alle ore 13:00 del 20/12/2021;

TENUTO CONTO

- che la procedura obbligatoria di acquisizione dei preventivi di spesa su portale SIAN, continua a creare difficoltà ai potenziali richiedenti il sostegno ed ai tecnici che li coadiuvano a causa del mal funzionamento della stessa;
- che ad oggi non è arrivata alcuna richiesta di abilitazione da parte dei tecnici;

PRESO ATTO

- delle richieste di proroga pervenute telefonicamente e con altri mezzi al Gal;

RITENUTO

- utile concedere una proroga dei termini di presentazione delle domande di sostegno;

DETERMINA

di prendere atto di quanto su menzionato in riferimento alla proroga dell'avviso pubblico come di seguito riportato:

- *di prorogare il termine per l'invio dei modelli 1 e 2 previsti dal paragrafo 13 dell'Avviso, alle ore 23:59 del giorno 24/01/2022;*
  di prorogare il termine finale di operatività del portale SIAN indicato al paragrafo 13 dell'Avviso, alle ore 23.59 del giorno 31/01/2022;
  di prorogare la scadenza periodica per la presentazione al GAL della DdS rilasciata nel portale SIAN, corredata di tutta la documentazione richiesta indicata al paragrafo 13 dell'Avviso, alle ore 13:00 del giorno 07/02/2022;

- di confermare quant'altro stabilito nell'Avviso pubblicato nel BURP n. 119 del 16/09/2021;

- di pubblicare il presente provvedimento nel Bollettino Ufficiale della Regione Puglia e nel sito ufficiale del GAL www.luoghidelmito.it.

Il Responsabile Unico di Procedimento
(dott.ssa Maria Gigante)

GAL MAGNA GRECIA

DETERMINAZIONE DEL R.U.P. Prot. n. 1115 DEL 07/12/2021

PSR PUGLIA 2014/2020 - MISURA 19 "SOSTEGNO ALLO SVILUPPO LOCALE LEADER" SOTTOMISURA 19.2 "SOSTEGNO ALL'ESECUZIONE NELL'AMBITO DEGLI INTERVENTI DELLA STRATEGIA" - Piano di Azione Locale (PAL) 2014/2020 GAL Magna Grecia S.c.a r.l. - Avviso Pubblico AZIONE 1 CREAZIONE DI IMPRESE INNOVATIVE - Intervento 1.2 "Avviamento Start-up innovative" - AZIONE 2 SISTEMA PRODUTTIVO LOCALE SOSTENIBILE MAGNA GRECIA 4.0 - Intervento 2.1 "Sviluppo e adeguamento di imprese per favorire la conoscenza dei prodotti e facilitare adesione a sistemi tecnologici innovativi di promozione aggregata dei prodotti (agricole ed extra-agricole)". Approvazione della graduatoria definitiva delle Domande di Sostegno ammesse e non ammesse a finanziamento - terza scadenza.

Il Responsabile Unico del Procedimento

VISTO il Regolamento (UE) n. 1303/2013 del Parlamento Europeo e del Consiglio del 17/12/2013 recante disposizioni comuni sul Fondo europeo di sviluppo regionale, sul Fondo sociale europeo, sul Fondo di coesione, sul Fondo europeo agricolo dello sviluppo rurale e sul Fondo europeo degli affari marittimi e la pesca e disposizioni generali sul Fondo europeo di sviluppo regionale, sul Fondo sociale europeo, sul Fondo di coesione, sul Fondo europeo agricolo dello sviluppo rurale e sul Fondo europeo degli affari marittimi e la pesca, e che abroga il Regolamento (CE) n. 1083/2006 del Consiglio;

VISTO il Regolamento (UE) n. 1305/2013 del Parlamento Europeo e del Consiglio del 17/12/2013 sul sostegno allo sviluppo rurale da parte del Fondo europeo agricolo dello sviluppo rurale (FEASR) e che abroga il Regolamento (CE) n. 1698/2005 del Consiglio;

VISTA la Decisione della Commissione Europea C(2014) 8021 del 29/10/2014 di approvazione dell'Accordo di Partenariato 2014-2020 con l'Italia e definizione delle modalità di applicazione dei Fondi Strutturali di Investimento e dei Programmi di Sviluppo Rurale (PSR);

VISTA la Decisione della Commissione Europea C(2015) 8412 del 24/11/2015 che approva il Programma di Sviluppo Rurale della Regione Puglia per il periodo di programmazione 2014-2020 ai fini della concessione di un sostegno da parte del F.E.A.S.R.;

VISTA la Deliberazione della Giunta Regionale della Puglia n. 2424 del 30/12/2015 recante "Programma di Sviluppo Rurale della Puglia 2014-2020 – Approvazione definitiva e presa d'atto della Decisione della Commissione Europea del 24/11/2015, n. C(2015) 8412";

VISTE le Decisioni di esecuzione C(2017) 499 del 25/01/2017, C(2017) 3154 del 5/5/2017 e C(2017) 5454 del 27/7/2017 e C(2017) 7387 del 31/10/2017 nonché la C(2018) 5917 del 06/09/2018 che approvano le modifiche al Programma di Sviluppo Rurale (PSR) della Regione Puglia per il periodo di programmazione 2014-2020;

VISTE le "Linee guida sull'ammissibilità delle spese relative allo sviluppo rurale 2014-2020" adottate in Conferenza Stato-Regioni nella seduta dell'11/02/2016, così come integrate nella seduta del 09/05/2019 e del 05/11/2020;

VISTO il Piano di Azione Locale del Gruppo di Azione Locale Magna Grecia S.c.a r.l. (di seguito, per brevità, GAL Magna Grecia), approvato dalla Regione Puglia con Determinazione dell'Autorità di Gestione n. 178 del 13/09/2017;

VISTA la Convenzione tra Regione Puglia e GAL Magna Grecia sottoscritta in data 10/10/2017 registrata in data 11/01/2018 presso l'Ufficio Territoriale di BARI dell'Agenzia delle Entrate al n. 269;

VISTO il Regolamento interno del GAL Magna Grecia approvato dal Consiglio di Amministrazione (di seguito, per brevità, C.d.A.) nella seduta del 29/01/2018;

VISTO il verbale del C.d.A. N. 31 del 19/02/2020 con il quale è stato approvato l'Avviso Pubblico relativo all'AZIONE 1 CREAZIONE DI IMPRESE INNOVATIVE - 1.2 Avviamento Start-up innovative e AZIONE 2: SISTEMA PRODUTTIVO LOCALE SOSTENIBILE MAGNA GRECIA 4.0 - 2.1 Sviluppo e adeguamento di imprese per favorire la conoscenza dei prodotti e facilitare adesione a sistemi tecnologici innovativi di promozione aggregata dei prodotti (agricole ed extra-agricole), pubblicato sul B.U.R.P. al n. 144 del 15/10/2020;

Vista la Determinazione del R.U.P. del 28/01/2021 pubblicato sul B.U.R.P. n. 21 del 11/02/2021 con la quale sono state approvate le rettifiche e integrazioni al paragrafo 7 "Soggetti Beneficiari" dell'Avviso Pubblico sopra citato;
VISTI i verbali della Commissione Esaminatrice n. 1 del 21/09/2021, n. 2 del 27/09/2021 sulle operazioni di istruttoria circa l'ammissibilità delle D.d.S. ricevibili;
PRESO ATTO che, in ottemperanza di quanto disposto dal paragrafo 17 "Istruttoria Tecnico-Amministrativa e concessione del sostegno" dell'Avviso Pubblico, è stata effettuata l'istruttoria di ammissibilità di n. 4 domande di sostegno ricevibili, attraverso la costituzione di una Commissione Esaminatrice giusta Delibera del C.d.A. n. 37 del 22/12/2020 e successiva delibera del C.d.A. n. 38 del 27/04/2021, agli atti d'ufficio;
CONSIDERATO che sono state ritenute ammissibili n. 4 domande di sostegno;
VISTA la Determinazione del RUP del 30 settembre 2021 prot. 879 pubblicato sul B.U.R.P. n. 126 del 07/10/2021 riguardante l'Approvazione della graduatoria provvisoria delle D.d.S. ammissibili e D.d.S. non ammissibili - 3^ scadenza periodica a valere sull'Avviso Pubblico Intervento 1.2 "Avviamento Start-up innovative" e Intervento 2.1 "Sviluppo e adeguamento di imprese per favorire la conoscenza dei prodotti e facilitare adesione a sistemi tecnologici innovativi di promozione aggregata dei prodotti (agricole ed extragricole)" - PAL 2014/2020 Gal Magna Grecia - PSR PUGLIA 2014/2020;
CONSIDERATO che i richiedenti le cui D.d.S. sono ammissibili e collocate in posizione utile al finanziamento avrebbero dovuto trasmettere entro e non oltre 60 giorni dalla data di pubblicazione sul B.U.R.P. della graduatoria provvisoria, tramite servizio postale a mezzo Racc. AR o corriere autorizzato o con consegna a mano all'indirizzo del GAL la documentazione prevista al paragrafo 17 dell'Avviso Pubblico pena l'esclusione dai benefici;
PRESO ATTO degli esiti dell'attività di valutazione effettuata dalla Commissione Tecnica di Valutazione con verbale del 23/11/2021 sulla documentazione prodotta dai beneficiari a seguito della comunicazione di ammissibilità delle domande di sostegno;
RITENUTO di dover provvedere all'approvazione dell'elenco definitivo delle domande di sostegno ammesse a finanziamento e delle domande di sostegno non ammesse a finanziamento nel rispetto di quanto stabilito al paragrafo 17 dell'Avviso Pubblico;
Tutto ciò premesso, per le ragioni sopra riportate, il Responsabile del Procedimento

DETERMINA

• di prendere atto di quanto indicato nelle premesse e che qui si intende integralmente riportato;
• approvare la graduatoria definitiva delle domande di sostegno ammesse a finanziamento costituita da n. 4 domande di sostegno ammesse a finanziamento relativo all'AZIONE 1 CREAZIONE DI IMPRESE INNOVATIVE - 1.2 Avviamento Start-up innovative e AZIONE 2: SISTEMA PRODUTTIVO LOCALE SOSTENIBILE MAGNA GRECIA 4.0 - 2.1 Sviluppo e adeguamento di imprese per favorire la conoscenza dei prodotti e facilitare adesione a sistemi tecnologici innovativi di promozione aggregata dei prodotti (agricole ed extra-agricole), riportante nell'Allegato A, parte integrante del presente provvedimento;
• di pubblicare il presente provvedimento e relativi allegati, nel sito ufficiale del GAL Magna Grecia S.c.a r.l. www.galmagnagrecia.it e sul B.U.R.P. della Regione Puglia;
• dare atto che la pubblicazione del presente provvedimento e relativi allegati sul B.U.R.P. della Regione Puglia assume valore di notifica ai soggetti collocati in elenco;
• di dare atto che il presente provvedimento è immediatamente esecutivo;
• di dare atto che il presente provvedimento viene redatto in forma integrale.
Grottaglie lì 07/12/2021

Il R.U.P. dott. Ciro Maranò

Allegato A

alla Determina RUP del 07/12/2021

Approvazione Elenco delle Domande di Sostegno Ammesse a Finanziamento

Programma di Sviluppo Rurale 2014/2020-Regione Puglia - PAL MAGNA GRECIA scarl								
Azione 1 - Intervento 1.2 "Avviamento Start-up innovative" e Azione 2 – Intervento 2.1: "Sviluppo e adeguamento di imprese per favorire la conoscenza dei prodotti e facilitare adesione a sistemi tecnologici innovativi di promozione aggregata dei prodotti (agricole ed extragricole)".								
DOMANDE DI SOSTEGNO AMMESSE A FINANZIAMENTO - ALLEGATO A								
GRADUATORIA DEFINITIVA - 3° SCADENZA								
n°	*ditta richiedente il sostegno*	*Numero DDS*	*localizzazione intervento*	*punteggio assegnato*	*premio all'avviamento ammesso interv.1.2*	*spesa imponibile ammessa interv.2.1*	*contributo pubblico ammesso interv.2.1*	*totale contributo pubblico ammesso (intervento 1.2 + intervento 2.1)*
1	*Sas F.lli Blasi*	*14250083376*	*Grottaglie*	*55,25*	*€ 15.000,00*	*€ 21.392,00*	*€ 10.696,00*	*€ 25.696,00*
2	*Quaranta Maria*	*14250082840*	*Montemesola*	*46,5*	*€ 0,00*	*€ 25.607,68*	*€ 12.803,84*	*€ 12.803,84*
3	*Salento delle Murge*	*14250083103*	*Grottaglie*	*41,5*	*€ 15.000,00*	*€ 33.600,00*	*€ 16.800,00*	*€ 31.800,00*
4	*Giovanni Mosca*	*14250082857*	*Crispiano*	*39*	*€ 0,00*	*€ 23.841,81*	*€ 11.920,91*	*€ 11.920,91*
				totale	***30.000,00 €***	***104.441,49 €***	***52.220,75 €***	***82.220,75 €***

Grottaglie 07/12/2021

F.to Il R.U.P. dott. Ciro Maranò

GAL MAGNA GRECIA

DETERMINAZIONE DEL R.U.P. Prot. n.1116 del 07/12/2021

Avviso pubblico Intervento 1.2 "Avviamento Start-up innovative" e Intervento 2.1 "Sviluppo e adeguamento di imprese per favorire la conoscenza dei prodotti e facilitare adesione a sistemi tecnologici innovativi di promozione aggregata dei prodotti (agricole ed extragricole)" - PAL 2014/2020 Gal Magna Grecia - PSR PUGLIA 2014/2020 - Approvazione della graduatoria provvisoria delle DdS ammissibili e D.d.S. non ammissibili - 4^ scadenza periodica.

FEASR - PSR PUGLIA 2014/2020
MISURA 19 "SOSTEGNO ALLO SVILUPPO LOCALE LEADER"
SOTTOMISURA 19.2
"SOSTEGNO ALL'ESECUZIONE NELL'AMBITO DEGLI INTERVENTI DELLA STRATEGIA"
Piano di Azione Locale (PAL) 2014/2020 GAL Magna Grecia S.c. a r.l.
ZIONE 1 CREAZIONE DI IMPRESE INNOVATIVE
1.2 Avviamento Start-up innovative
AZIONE 2: SISTEMA PRODUTTIVO LOCALE SOSTENIBILE MAGNA GRECIA 4.0
2.1 Sviluppo e adeguamento di imprese per favorire la conoscenza dei prodotti e facilitare adesione a sistemi tecnologici innovativi di promozione aggregata dei prodotti (agricole ed extra-agricole)

Il Responsabile Unico del Procedimento

VISTO il Regolamento (UE) n. 1303/2013 del Parlamento Europeo e del Consiglio del 17/12/2013 recante disposizioni comuni sul Fondo europeo di sviluppo regionale, sul Fondo sociale europeo, sul Fondo di coesione, sul Fondo europeo agricolo dello sviluppo rurale e sul Fondo europeo degli affari marittimi e la pesca e disposizioni generali sul Fondo europeo di sviluppo regionale, sul Fondo sociale europeo, sul Fondo di coesione, sul Fondo europeo agricolo dello sviluppo rurale e sul Fondo europeo degli affari marittimi e la pesca, e che abroga il Regolamento (CE) n. 1083/2006 del Consiglio;
VISTO il Regolamento (UE) n. 1305/2013 del Parlamento Europeo e del Consiglio del 17/12/2013 sul sostegno allo sviluppo rurale da parte del Fondo europeo agricolo dello sviluppo rurale (FEASR) e che abroga il Regolamento (CE) n. 1698/2005 del Consiglio;
VISTA la Decisione della Commissione Europea C(2014) 8021 del 29/10/2014 di approvazione dell'Accordo di Partenariato 2014-2020 con l'Italia e definizione delle modalità di applicazione dei Fondi Strutturali di Investimento e dei Programmi di Sviluppo Rurale (PSR);
VISTA la Decisione della Commissione Europea C(2015) 8412 del 24/11/2015 che approva il Programma di Sviluppo Rurale della Regione Puglia per il periodo di programmazione 2014-2020 ai fini della concessione di un sostegno da parte del F.E.A.S.R.;
VISTA la Deliberazione della Giunta Regionale della Puglia n. 2424 del 30/12/2015 recante "Programma di Sviluppo Rurale della Puglia 2014-2020 – Approvazione definitiva e presa d'atto della Decisione della Commissione Europea del 24/11/2015, n. C(2015) 8412";
VISTE le Decisioni di esecuzione C(2017) 499 del 25 gennaio 2017, C(2017) 3154 del 5/5/ 2017 e C(2017) 5454 del 27/7/2017 e C(2017) 7387 del 31/10/2017 nonché la C(2018) 5917 del 06/09/2018 che approvano le modifiche al Programma di Sviluppo Rurale (PSR) della Regione Puglia per il periodo di programmazione 2014-2020; 94084 Bollettino Ufficiale della Regione Puglia - n. 141 del 5/12/2019;
VISTE le "Linee guida sull'ammissibilità delle spese relative allo sviluppo rurale 2014-2020" adottate in Conferenza Stato-Regioni nella seduta dell'11/02/2016, così come integrate nella seduta del 09/05/2019 e del 05/11/2020;
VISTO il Piano di Azione Locale del Gruppo di Azione Locale Magna Grecia S.C.A R.L. (di seguito, per brevità, GAL Magna Grecia), approvato dalla Regione Puglia con Determinazione dell'Autorità di Gestione n. 178 del 13/09/2017;

VISTA la Convenzione tra Regione Puglia e GAL Magna Grecia sottoscritta in data 10/10/2017 registrata in data 11/01/2018 presso l'Ufficio Territoriale di BARI dell'Agenzia delle Entrate al n. 269;
VISTO il Regolamento interno del GAL Magna Grecia approvato dal Consiglio di Amministrazione (di seguito, per brevità, C.d.A.) nella seduta del 29/01/2018;
VISTO il verbale del C.d.A. N. 31 del 19/02/2020 con il quale è stato approvato l'Avviso Pubblico relativo all'AZIONE 1 CREAZIONE DI IMPRESE INNOVATIVE - 1.2 Avviamento Start-up innovative e AZIONE 2: SISTEMA PRODUTTIVO LOCALE SOSTENIBILE MAGNA GRECIA 4.0 - 2.1 Sviluppo e adeguamento di imprese per favorire la conoscenza dei prodotti e facilitare adesione a sistemi tecnologici innovativi di promozione aggregata dei prodotti (agricole ed extra-agricole), pubblicato sul B.U.R.P. al n. 144 del 15/10/2020;
VISTI i verbali della Commissione Esaminatrice n. 1 del 19/10/2021 e n. 2 del 23/11/2021 sulle operazioni di istruttoria circa l'ammissibilità delle D.d.S. ricevibili;
PRESO ATTO che, in ottemperanza di quanto disposto dal paragrafo 17 "Istruttoria Tecnico-Amministrativa e concessione del sostegno" dell'Avviso Pubblico, è stata effettuata l'istruttoria di ammissibilità di n. 3 domande di sostegno ricevibili, attraverso la costituzione di una Commissione Esaminatrice giusta Delibera del CdA n. 37 del 22/12/2020 e successiva delibera del CdA n. 38 del 27/04/2021, agli atti d'ufficio;
CONSIDERATO che sono state ritenute ammissibili n. 3 domande di sostegno;

RITENUTO di dover provvedere all'approvazione dell'elenco delle domande di sostegno ritenute ammissibili e non ammissibili nel rispetto di quanto stabilito al paragrafo 17 dell'Avviso Pubblico;
Tutto ciò premesso, per le ragioni sopra riportate, il Responsabile del Procedimento

DETERMINA

• di prendere atto di quanto indicato nelle premesse e che qui si intende integralmente riportato;
• approvare l'elenco provvisorio "Allegato A" composto da n. 3 domande di sostegno ammissibili relativo all'AZIONE 1 CREAZIONE DI IMPRESE INNOVATIVE - 1.2 Avviamento Start-up innovative e AZIONE 2: SISTEMA PRODUTTIVO LOCALE SOSTENIBILE MAGNA GRECIA 4.0 - 2.1 Sviluppo e adeguamento di imprese per favorire la conoscenza dei prodotti e facilitare adesione a sistemi tecnologici innovativi di promozione aggregata dei prodotti (agricole ed extra-agricole), di seguito allegato;
• di pubblicare il presente provvedimento e relativi allegati, nel sito ufficiale del GAL Magna Grecia S.c.a r.l. www.galmagnagrecia.it e sul B.U.R.P. della Regione Puglia;
• dare atto che la pubblicazione del presente provvedimento e relativi allegati sul B.U.R.P. della Regione Puglia assume valore di notifica ai soggetti collocati in elenco;
• di dare atto che il presente provvedimento è immediatamente esecutivo;
• di dare atto che il presente provvedimento viene redatto in forma integrale.

Grottaglie lì 07/12/2021

Il R.U.P. dott. Ciro Maranò

ALLEGATO A) alla DETERMINAZIONE DEL RUP del 07 dicembre 2021

Programma di Sviluppo Rurale 2014/2020-Regione Puglia - PAL MAGNA GRECIA scarl								
Azione 1 - Intervento 1.2 "Avviamento Start-up innovative" e Azione 2 – Intervento 2.1: "Sviluppo e adeguamento di imprese per favorire la conoscenza dei prodotti e facilitare adesione a sistemi tecnologici innovativi di promozione aggregata dei prodotti (agricole ed extragricole)".								
DOMANDE DI SOSTEGNO AMMESSE A FINANZIAMENTO - ALLEGATO A								
GRADUATORIA PROVVISORIA - 4° SCADENZA								
n°	*ditta richiedente il sostegno*	*Numero DDS*	*localizzazione intervento*	*punteggio assegnato*	*premio all'avviamento ammesso interv.1.2*	*spesa imponibile ammessa interv.2.1*	*contributo pubblico ammesso interv.2.1*	*totale contributo pubblico ammesso (intervento 1.2 + intervento 2.1)*
1	*Linoci Alessandra*	14250098341	*Grottaglie*	*49,00*	*€ 15.000,00*	*€ 40.595,25*	*€ 20.297,63*	*€ 35.297,63*
3	*Anastasia Orazio*	14250098382	*Grottaglie*	*41,50*	*€ 15.000,00*	*€ 26.622,95*	*€ 13.311,48*	*€ 28.311,48*
2	*Tanya srl*	14250083376	*Pulsano*	*36,50*	*€ 0,00*	*€ 48.860,90*	*€ 24.430,45*	*€ 24.430,45*
				totale	***30.000,00 €***	***116.079,10 €***	***58.039,55 €***	***88.039,55 €***

Grottaglie lì 07/12/2021

F.to Il R.U.P. dott. Ciro Maranò

Il documento è firmato digitalmente ai sensi del D.Lgs. 82/2005 s.m.i. e norme collegate e sostituisce il documento cartaceo e la firma autografa.

GAL PONTE LAMA

DETERMINAZIONE DEL RESPONSABILE UNICO DEL PROCEDIMENTO N. 49 DEL 14/12/2021

Piano di Sviluppo Rurale 2014-2020. Misura 19 - Sottomisura 19.2 "Sostegno all'esecuzione nell'ambito degli interventi della Strategia". SSL 2014/2020 GAL Ponte Lama s.c.ar.l. - Azione 2 "Diversificazione dell'economia rurale e costiera" - Intervento 2.1 "Investimenti nella creazione e nello sviluppo di attività extra-agricole" - Sotto-Intervento 2.1.1 "Aiuti all'avviamento di attività extra-agricole nelle zone rurali"e Sotto-Intervento 2.1.2 "Investimenti nella creazione e nello sviluppo di attività extra-agricole". Avviso Pubblico pubblicato sul BURP n. 44 del 24/04/2019.

Proroga del termine di scadenza per la conclusione progetti.

Il Responsabile Unico del Procedimento

VISTO il Regolamento (UE) n. 1303/2013 del Parlamento Europeo e del Consiglio del 17/12/2013 recante disposizioni comuni sul Fondo europeo di sviluppo regionale, sul Fondo sociale europeo, sul Fondo di coesione, sul Fondo europeo agricolo dello sviluppo rurale e sul Fondo europeo degli affari marittimi e la pesca e disposizioni generali sul Fondo europeo di sviluppo regionale, sul Fondo sociale europeo, sul Fondo di coesione, sul Fondo europeo agricolo dello sviluppo rurale e sul Fondo europeo degli affari marittimi e la pesca, e che abroga il Regolamento (CE) n. 1083/2006 del Consiglio;

VISTO il Regolamento (UE) n. 1305/2013 del Parlamento Europeo e del Consiglio del 17/12/2013 sul sostegno allo sviluppo rurale da parte del Fondo europeo agricolo dello sviluppo rurale (FEASR) e che abroga il Regolamento (CE) n. 1698/2005 del Consiglio;

VISTO il Regolamento (UE) n. 651/2014 della Commissione, del 17 giugno 2014, che dichiara alcune categorie di aiuti compatibili con il mercato interno in applicazione degli articoli 107 e 108 del Trattato;

VISTO il Regolamento (UE) n. 702/2014 della Commissione del 25 giugno 2014 che dichiara compatibili con il mercato interno, in applicazione degli articoli 107 e 108 del trattato sul funzionamento dell'Unione europea, alcune categorie di aiuti nei settori agricolo e forestale e nelle zone rurali e che abroga il regolamento della Commissione (CE) n. 1857/2006;

VISTO il Regolamento Delegato (UE) n. 807/2014 della Commissione del 11/03/2014 che integra talune disposizioni del Reg. (UE) n. 1305/2013 del Parlamento europeo e del Consiglio sul sostegno allo sviluppo rurale da parte del FEASR;

VISTO il Regolamento di Esecuzione (UE) N. 808/2014 della Commissione del 17 luglio 2014 recante modalità di applicazione del regolamento (UE) n. 1305/2013 del Parlamento europeo e del Consiglio sul sostegno allo sviluppo rurale da parte del FEASR;

VISTO il Regolamento di esecuzione (UE) 809/2014 del 17 luglio 2014 recante modalità di applicazione del regolamento (UE) n. 1306/2013 del Parlamento europeo e del Consiglio per quanto riguarda il sistema integrato di gestione e di controllo, le misure di sviluppo rurale e la condizionalità;

VISTA la Decisione della Commissione Europea C(2014) 8021 del 29/10/2014 di approvazione dell'Accordo di Partenariato 2014-2020 con l'Italia e definizione delle modalità di applicazione dei Fondi Strutturali di Investimento e dei Programmi di Sviluppo Rurale (PSR);

VISTA la Decisione della Commissione Europea C(2015) 8412 del 24/11/2015 che approva il Programma di Sviluppo Rurale della Regione Puglia per il periodo di programmazione 2014-2020 ai fini della concessione di un sostegno da parte del FEASR;

VISTA la Deliberazione della Giunta Regionale della Puglia n. 2424 del 30/12/2015 recante "Programma di Sviluppo Rurale della Puglia 2014-2020 – Approvazione definitiva e presa d'atto della Decisione della Commissione Europea del 24/11/2015, n. C(2015) 8412";

VISTE le Decisioni di esecuzione C(2017) 499 del 25 gennaio 2017, C(2017) 3154 del 5 maggio 2017 e C(2017)

5454 del 27/7/2017 e C(2017) 7387 del 31/10/2017 nonché la C(2018) 5917 del 06/09/2018 che approvano le modifiche al Programma di Sviluppo Rurale (PSR) della Regione Puglia per il periodo di programmazione 2014-2020;

VISTE le "Linee guida sull'ammissibilità delle spese relative allo sviluppo rurale 2014-2020" adottate in Conferenza Stato-Regioni nella seduta del 09/05/2019;

VISTO il Piano di Azione Locale del Gruppo di Azione Locale Ponte Lama S.C.AR.L. (di seguito, per brevità, GAL Ponte Lama), approvato dalla Regione Puglia con Determinazione dell'Autorità di Gestione n. 178 del 13/09/2017;

VISTA la Convenzione tra Regione Puglia e GAL Ponte Lama sottoscritta in data 09/11/2017 registrata in data 11/01/2018 presso l'Ufficio Territoriale di BARI dell'Agenzia delle Entrate al n. 287;

VISTO il Regolamento interno del GAL Ponte Lama approvato dal Consiglio di Amministrazione (di seguito, per brevità, CdA) nella seduta del 21/11/2017;

VISTO il verbale del CdA del 19/11/20108 con il quale è stato approvato l'Avviso Pubblico relativo all'Azione 2 "Diversificazione dell'economia rurale e costiera" - Intervento 2.1 "Investimenti nella creazione e nello sviluppo di attività extra-agricole" - Sotto-Intervento 2.1.1 "Aiuti all'avviamento di attività extra-agricole nelle zone rurali" e Sotto-Intervento 2.1.2 "Investimenti nella creazione e nello sviluppo di attività extra-agricole", pubblicato sul BURP n. 44 del 24/04/2019;

VISTO il Decreto Legge 23 febbraio 2020, n. 6, recante "Misure urgenti in materia di contenimento e gestione dell'emergenza epidemiologica da COVID-19" e, in particolare, l'articolo 3;

VISTI i D.P.C.M. recanti disposizioni attuative del Decreto Legge 23 febbraio 2020, n. 6, pubblicati in Gazzetta Ufficiale: n. 45 del 23 febbraio 2020, n. 47 del 25 febbraio 2020, n. 52 del 1 marzo 2020, n. 55 del 4 marzo 2020, n. 59 dell'8 marzo 2020, n. 62 del 9 marzo 2020, n. 64 dell'11 marzo 2020 e n. 73 del 20 marzo 2020;

VISTO il Decreto Legge n. 18 del 17 marzo 2020, pubblicato in pari data sulla Gazzetta Ufficiale della Repubblica Italiana n. 70, recante "Misure di potenziamento del Servizio sanitario nazionale e di sostegno economico per famiglie, lavoratori e imprese connesse all'emergenza epidemiologica da COVID-19";

CONSIDERATO che gli Uffici del GAL Ponte Lama scarl hanno avviato specifica ricognizione finalizzata a verificare se vi sono i presupposti per consentire ulteriori proroghe individuali per quei beneficiari con progetti i cui termini di conclusione sono imminenti e che anche in itinere ovvero al termine della ricognizione succitata potranno essere individuate situazioni che a fronte di inerzia non giustificabili da parte dei beneficiari, sarà posta in essere ogni azione utile a tutelare il bilancio comunitario, ivi incluse le sanzioni previste dall'avviso pubblico e dall'atto di concessione, compresa la revoca e la conseguente richiesta di restituzione delle somme eventualmente erogate a titolo di anticipazione ed eventuale escussione della garanzia fideiussoria;

TENUTO CONTO dei riscontri e delle relative richieste di proroga avanzate che hanno confermato i significativi ritardi nell'attuazione dei progetti finanziati a seguito della grave emergenza epidemiologica da COVID-19 e delle limitazioni della mobilità sancite dal decreto del Presidente del Consiglio dei ministri 8 marzo 2020, recante "Ulteriori disposizioni attuative del decreto-legge 23 febbraio 2020, n. 6, recante misure urgenti in materia di contenimento e gestione dell'emergenza epidemiologica da COVID-19", e successive modifiche e integrazioni;

VISTO il Decreto Legge 23 luglio 2021, n. 105 Misure urgenti per fronteggiare l'emergenza epidemiologica da COVID-19 e per l'esercizio in sicurezza di attività sociali ed economiche (GU Serie Generale n.175 del 23-07-2021) con il quale è prorogato, fino al 31 dicembre 2021, lo stato di emergenza in conseguenza del rischio sanitario connesso all'insorgenza di patologie derivanti da agenti virali trasmissibili;

CONSIDERATO che, l'art. 79, co 1, del DL n. 18 del 2020, stabilisce che "l'epidemia da COVID-19 è formalmente riconosciuta come calamità naturale ed evento eccezionale, ai sensi dell'art. 107, comma 2, lettera b), del

Trattato sul funzionamento dell'Unione europea" e che tale situazione costituisce "causa di forza maggiore", ai sensi del Regolamento n. 1305/2013;

VISTA la Circolare Prot. AOO_001/PSR/25/05/2021 n. 609, integrata con la Circolare Prot. AOO_001/PSR/02/11/2021 n. 1515, con la quale l'Autorità di Gestione del PSR Puglia 2014/2020 ha invitato tutti i funzionari, compresi i GAL, coinvolti a vario titolo nel procedimento attuativo delle misure/sottomisure/operazioni del PSR Puglia 2014/2020 a valutare la possibilità di differire i termini temporali connessi alla suddetta attuazione, fermo restando la verifica della sussistenza della causa di forza maggiore connessa alla pandemia COVID-19 e a procedere alla **concessione di un termine massimo di 4 mesi di proroga** rispetto al termine di scadenza prestabilito nei diversi atti;

CONSIDERATO che si rende necessario allineare le scadenze formali dei vari progetti in scadenza entro il 02/01/2022 e 17/01/2022 a un'unica data che agevoli sia i beneficiari nelle complesse fasi di chiusura delle attività progettuali e di rendicontazione delle spese e sia il GAL Ponte Lama scarl nella programmazione delle attività di controllo delle domande di pagamento, anche in vista delle scadenze della certificazione della spesa e degli obblighi connessi;

RITENUTO, pertanto, che sussistano le condizioni per concedere una proroga dei termini di conclusione dei seguenti progetti in scadenza, allineando le scadenze formali dei precitati progetti a un'unica:

CUP Progetto	Beneficiario
I13D20000360007	BOMBINI MAURO
I77B20000080007	FRAGASSO NICOLA
I17B20000080007	DI MAIO CIRO
I17B20000070007	DE TOMA MARIA LUISA
I13D20000390007	MASTROGIACOMO GIULIA
I13D20000350007	DI PINTO PANIFICI BROTHERS SRL
I73D20000250007	PALUMBO SAVINO
I17B20000050007	BOMBINI GIOVANNI

Tutto ciò premesso, per le ragioni sopra riportate, il Responsabile del Procedimento,

DETERMINA

- di prendere atto di quanto indicato nelle premesse e che qui si intende integralmente riportato;
- di concedere un'ulteriore proroga dei termini di conclusione dei seguenti progetti in scadenza al 02/01/2022 e 17/01/2022, allineando le scadenze formali dei precitati progetti alla data del **26/05/2022**:

CUP Progetto	Beneficiario
I13D20000360007	BOMBINI MAURO
I77B20000080007	FRAGASSO NICOLA
I17B20000080007	DI MAIO CIRO
I17B20000070007	DE TOMA MARIA LUISA
I13D20000390007	MASTROGIACOMO GIULIA
I13D20000350007	DI PINTO PANIFICI BROTHERS SRL
I73D20000250007	PALUMBO SAVINO
I17B20000050007	BOMBINI GIOVANNI

- di pubblicare il presente provvedimento e relativi allegati nel Bollettino Ufficiale della Regione Puglia, nel sito ufficiale del GAL Ponte Lama www.galpontelama.com;

- dare atto che la pubblicazione del presente provvedimento e relativi allegati sul BURP assume valore di notifica ai soggetti collocati in elenco;
- di dare atto che il presente provvedimento è immediatamente esecutivo;
- di dare atto che il presente provvedimento viene redatto in forma integrale.

Il Responsabile Unico del Procedimento

(dott. Angelo Farinola)

GAL TAVOLIERE

Determina N. 01 del RUP del 09/12/2021

PSR Puglia 2014-2020 - Misura 19 - Sottomisura 19.2 SSL-PAL GAL Tavoliere - Avviso pubblico per la presentazione delle domande di sostegno Azione 6: Infrastrutture efficienti di supporto al Tavoliere innovativo Intervento 6.1: Infrastrutture innovative di supporto al Tavoliere: Approvazione della graduatoria definitiva delle domande di sostegno ammissibili a finanziamento.

Il Responsabile Unico del Procedimento

VISTO il Regolamento (UE) n. 1303/2013 del Parlamento Europeo e del Consiglio del 17/12/2013 recante disposizioni comuni sul Fondo europeo di sviluppo regionale, sul Fondo sociale europeo, sul Fondo di coesione, sul Fondo europeo agricolo dello sviluppo rurale e sul Fondo europeo degli affari marittimi e la pesca e disposizioni generali sul Fondo europeo di sviluppo regionale, sul Fondo sociale europeo, sul Fondo di coesione, sul Fondo europeo agricolo dello sviluppo rurale e sul Fondo europeo degli affari marittimi e la pesca, e che abroga il Regolamento (CE) n. 1083/2006 del Consiglio;

VISTO il Regolamento (UE) n. 1305/2013 del Parlamento Europeo e del Consiglio del 17/12/2013 sul sostegno allo sviluppo rurale da parte del Fondo europeo agricolo dello sviluppo rurale (FEASR) e che abroga il Regolamento (CE) n. 1698/2005 del Consiglio;

VISTA la Decisione della Commissione Europea C(2014) 8021 del 29/10/2014 di approvazione dell'Accordo di Partenariato 2014-2020 con l'Italia e definizione delle modalità di applicazione dei Fondi Strutturali di Investimento e dei Programmi di Sviluppo Rurale (PSR);

VISTA la Decisione della Commissione Europea C(2015) 8412 del 24/11/2015 che approva il Programma di Sviluppo Rurale della Regione Puglia per il periodo di programmazione 2014-2020 ai fini della concessione di un sostegno da parte del FEASR;

VISTA la Deliberazione della Giunta Regionale della Puglia n. 2424 del 30/12/2015 recante "Programma di Sviluppo Rurale della Puglia 2014-2020 – Approvazione definitiva e presa d'atto della Decisione della Commissione Europea del 24/11/2015, n. C(2015) 8412";

VISTE le Decisioni di esecuzione C(2017) 499 del 25 gennaio 2017, C(2017) 3154 del 5 maggio 2017 e C(2017) 5454 del 27/7/2017 e C(2017) 7387 del 31/10/2017 nonché la C(2018) 5917 del 06/09/2018 che approvano le modifiche al Programma di Sviluppo Rurale (PSR) della Regione Puglia per il periodo di programmazione 2014-2020;

VISTE le "Linee guida sull'ammissibilità delle spese relative allo sviluppo rurale 2014-2020" adottate in Conferenza Stato-Regioni nella seduta del 09/05/2019;

VISTA la SSL/PAL 2014/2020 del GAL Tavoliere s.c.ar.l. approvata con Determinazione della AdG del PSR Puglia 2014-2020 n. 178 del 13 settembre 2017;

VISTA la Convenzione tra Regione Puglia e GAL Tavoliere s.c.ar.l. sottoscritta in data 09/11/2017 e registrata in data 11/01/2018 presso l'Ufficio Territoriale di BARI dell'Agenzia delle Entrate al n° 272;

VISTO il Regolamento interno del GAL Tavoliere approvato dal CdA nella seduta del 31/10/2017, modificato dal CdA nella seduta del 28/02/2018 e approvato dall'Assemblea ordinaria dei soci del 26/04/2018;

VISTO il verbale del CdA del 15.06.2021 con il quale è stato approvato l'avviso pubblico relativo per la presentazione delle domande di sostegno Azione 6: Infrastrutture efficienti di supporto al Tavoliere innovativo Intervento 6.1: Infrastrutture innovative di supporto al Tavoliere, pubblicato sul BURP n. 119 del 16/09/2021;

VISTO il verbale del CdA del 19.11.2021 con il quale è stata nominata la Commissione Tecnica di Valutazione (CTV) finalizzata alla verifica di ammissibilità delle DdS pervenute;

PRESO ATTO che delle n. 5 domande di sostegno ricevibili e dei relativi progetti valutati n.5 hanno raggiunto

il punteggio minimo di accesso pari a 4 punti per entrare in graduatoria;

PRESO ATTO delle risultanze del Registro Nazionale degli Aiuti nella determinazione del contributo concedibile;

VISTA la disponibilità finanziaria pari ad Euro 691.000,00 per l'intervento 6.1;

RILEVATO che tale dotazione finanziaria consente di ammettere al sostegno tutte le 5 domande collocate in graduatoria;

tutto ciò premesso e per le motivazioni innanzi esposte, il RUP

DETERMINA

- di approvare la graduatoria definitiva delle domande di sostegno ammissibili a finanziamento costituita da n.5 DdS totalmente finanziabili, così come riportate nell'allegato A, parte integrante del presente provvedimento;
- di confermare quanto altro stabilito dall'avviso pubblico Intervento 6.1: Infrastrutture innovative di supporto al Tavoliere, pubblicato sul BURP n. 119 del 16/09/2021;
- di stabilire che gli interventi ammessi a beneficio dovranno essere avviati entro 3 mesi dalla data di concessione del sostegno ed essere conclusi entro e non oltre 18 mesi dalla data di avvio dell'investimento, salvo eventuali proroghe concesse. Per data di avvio dell'investimento si intende la data del primo impegno giuridicamente vincolante ad ordinare attrezzature o di qualsiasi altro impegno che renda irreversibile l'investimento, così come stabilito dall'avviso pubblico Intervento 6.1: Infrastrutture innovative di supporto al Tavoliere, pubblicato sul BURP n. 119 del 16/09/2021, di stabilire che il presente provvedimento sarà pubblicato sul Bollettino Ufficiale della Regione Puglia (BURP) e sul sito del GAL Tavoliere www.galtavoliere.it;

Il Responsabile Unico del Procedimento

(dott. Giuseppe Longo)

Programma di Sviluppo Rurale (PSR) Regione Puglia 2014-2020
Misura 19 Sottomisura 19.2 STRATEGIA DI SVILUPPO LOCALE 2014-2020 GAL TAVOLIERE
Azione 6: Infrastrutture efficienti di supporto al Tavoliere innovativo
Intervento 6.1: Infrastrutture innovative di supporto al Tavoliere,

Allegato A alla Determina del RUP n1 del 09.12.2021
Graduatoria definitiva delle domande di sostegno INTERVENTO 6.1 ammissibili a finanziamento

BENEFICIARIO	Numero DdS	CUAA	Investimento richiesto in DdS	Investimento ammesso	Investimento non ammesso	Contributo Concedibile	Punteggio	Esito valutazione
			Intervento 6.1	Intervento 6.1	Intervento 6.1	Intervento 6.1		
COMUNE DI ORDONA	14250112019		138.200,00	138.200,00	592,92 €	137.607,08 €	8	Ammissibile e finanziabile
COMUNE DI STORNARA	14250112381		138.196,29	138.196,29		138.196,29 €	8	Ammissibile e finanziabile
COMUNE DI CARAPELLE	14250112217		138.200,00	138.200,00		138.200,00 €	8	Ammissibile e finanziabile
MUNICIPIO DI STORNARELLA	14250112290		138.200,00	138.200,00		138.200,00 €	6	Ammissibile e finanziabile
COMUNE DI ORTA NOVA	14250112555		138.200,00	138.200,00		138.200,00 €	6	Ammissibile e finanziabile
						690.403,37		

F.to Il Responsabile Unico del Procedimento

(dott. Giuseppe Longo)

Via Vittorio Veneto, 33 - 71042 - Cerignola (FG) - GAL TAVOLIERE SOCIETA' CONSORTILE A RL

REGIONE PUGLIA SEZIONE POLITICHE E MERCATO DEL LAVORO

Albo regionale delle cooperative sociali (art.4 comma 11 L.R. n. 21 del 1 settembre 1993) aggiornato alla data del 10 dicembre 2021.

REGIONE PUGLIA

DIPARTIMENTO POLITICHE DEL LAVORO, ISTRUZIONE E FORMAZIONE
SEZIONE POLITICHE E MERCATO DEL LAVORO

ALBO REGIONALE DELLE COOPERATIVE SOCIALI
Anno 2021

Dati estratti in data 10/12/2021 dal Portale "Albo cooperative sociali - Regione Puglia" per la pubblicazione annuale su B.U.R.P. ai sensi del comma 11, articolo 4 della Legge regionale n. 21 del 1 settembre 1993

username	ordine	denominazione	email	indirizzo	citta	homephone	workphone	note	sezione	provincia	cap	data_ins	atto	data_	homepage	rappresentante legale	partita iva	situazione	stato
gsavino	272	104 COOPERATIVA SOCIALE		C.SO ROMA, 77	FOGGIA				A	FG	71100		240	2001-12-05				cancellata	Attiva
tantonicelli	852	10 MAGGIO	coopsociale10maggio@pec.it	VIA REGINA MARGHERITA, 21	LEPORANO				B	TA	74020		928	2020-09-01				in essere	Attiva
gsavino	1275	1,2,3 STELLA	123STELLANIDO@PEC.IT	VIA EUCLIDE C.N.	SANTERAMO	0809908029		cancellata il 22 luglio	A	BA	70029		479	2017-05-02				in essere	Attiva
gsavino	692	2ND CHANCE SOC. COOP. SOC.	LUCIANA724@HOTMAIL.COM	PIAZZERRA REGINA MARGHERITA 8	LECCE		3296229095	LEGALE RAPPRESENTANTE DELLE DONNE LUCIANA	B	LE	73100	2015-07-08	1302	2015-07-02				in essere	Attiva
gsavino	1094	3S SOC.COOP.SOC.	3SCCOPERATIVA@PEC.IT	PIAZZA V. VENETO 12	CANOSA DI PUGLIA		0883892225	LEHALE RAPPRESENTANTE BARNABA' CARLO D.D. di cancellazione n. 929 del	A	BA	76012	2015-02-19	172	2015-02-16				cancellata	Attiva
gsavino	1056	ABA.CO Soc. Coop. Soc.	chimientigiuseppe77@libero.it	VIALE ALDO MORO 129/A	SAN GIOVANNI ROTONDO		3881597550	legale Rappresentante MARTINO Federica	A	FG	71013	2014-07-15	412	2014-07-09				in essere	Attiva
gsavino	885	ABA HOME CARE SOC.COOP.SOC.	abahomecare@legalmail.it	VIA MONTEGRAPPA 23	MASSAFRA	0998805664		Presidente Ferruzzo Gianluca	A	TA	74016	2012-05-18	893	2012-05-16				in essere	Attiva
gsavino	1425	ABC CENTRO ABA	PIO.QUARANTA@PEC.IT	P.ZZA MARIA	TARANTO	0994000			A	TA	74123		882	2019-12-06				in essere	Attiva
gsavino	1253	A.B.F.O.	ASCOOPERATIVA@PEC.IT	V.LE TRENTINO, 80	TARANTO	3929859418		DD 1128 del 02/11/2020	A	TA	74100		41	2017-01-25				cancellata	Attiva
gsavino	297	ABILITA	abilita@socilservice.it	VIA MONTEBELLO 15	CARAPELLE	0885781278		Det. Dir. n. 881 del 19/11/13 Modifica denominazione legale Rappresentante Visconti Michele	B	FG	71041	2005-12-02	241	2005-11-24				in essere	Attiva
tantonicelli	875	Ability società cooperativa sociale		Via Pendio San Lorenzo, 105	Andria				B	BT	76123	2021-09-10	730 del 10/09/2021	2021-09-10		FERRAZZANO LUIGI	07925610722	in essere	Attiva
gsavino	465	ACCADIA SVILUPPO		VIA BORGO 52	ACCADIA			Casullo Euplio	B	FG	71021	2010-11-30	651	2010-11-15				in essere	Attiva
gsavino	836	ACCA MUTA SOC. COOP. DI SOLIDARIETA' SOCIALE	accamuta@certificazioneposta.it	VIA GALILEI, SNC	FRAGAGNANO	3407848747		LEGALE RAPPRESENTANTE SILVESTRO GIORGIO	A	TA	74022	2011-11-17	673	2011-10-27				in essere	Attiva
gsavino	116	ACCOGLIENZA		VIA MASANIELLO, 20	CERIGNOLA			AUCELLI GIUSEPPE - PRESIDENTE	B	FG	71042		27	2000-03-02				cancellata	Attiva
gsavino	1180	ACHILLE SOC. COOP. SOC.	COOPACHILLE@PEC.IT	VIALE GIUSEPPE DI VITTORIO	MANFREDONIA			LEGALE RAPPRESENTANTE PERILLO MATTEO DD 1128 del 02/11/2020	A	FG	71043	2015-12-02	2779	2015-11-23				cancellata	Attiva
gsavino	469	ACLI INCONTRO		C.SO UMBERTO, 122	BRINDISI			Cancellata con d.d. n. 485 del 09/05/17	A	BR	72100	2006-01-10	343	2005-12-20				cancellata	Disattiva
gsavino	593	ACM		VIALE VIRGILIO 75 LOTTO E	FOGGIA	3608319 45		LEGALE RAPPRESENTANTE CICCIOMESSERE ANTONIO Cancellata con D.D. n. 739 del	B	FG	71122	2013-05-09	178	2013-05-09				cancellata	Attiva
gsavino	745	ACQUADIEM VIRIDIS	CONSULENZALAVORO.CONFOSER@GMAIL.IT	VIA A.M. CAPRIOLI, 8	ACCADIA	0881612603		D.D. di cancellazione n. 929 del	B	FG	71021		526	2016-12-12				cancellata	Attiva
gsavino	918	ACQUARELLO	cooperativaacquarello@pec.it	VIA VITELLE 17	MIGGIANO		0833761342	Legale Rappresentante COLUCCIA Mario	A	LE	73035	2012-10-18	1606	2012-10-18				in essere	Attiva
gsavino	1101	ACTIVE HOME SOC. COOP.SOC.	nardo0@privatassistenza.it	PIAZZA MAZZINI 15	NARDO		3939075285	Legale Rappresentante MONACIZZO Antonietta	A	LE	73048	2015-04-13	721	2015-04-09				in essere	Attiva
gsavino	1319	ADAM	ADAMCOOPERATIVASOCIALE@PEC.	VIA C. COLOMBO, 27	LATERZA	3470444			A	TA	74014		1	2018-01-09				in essere	Attiva
gsavino	230	ADAM		VIA C. COLOMBO, 27	LATERZA	3470444032		LASSANDRO DOMENICO - PRESIDENTE	A	TA	74014		15	2001-01-25				cancellata	Attiva
gsavino	1289	AD ASTRA	ADASTRACOOPERATIVASOCIALE@PEC.IT	VIA VITT. VENETO, 34	MURO LECCESE	3282325978			A	LE	73036		967	2017-07-17				in essere	Attiva
ftrizio	1483	Ad Curam società cooperativa sociale	ad_curam@pec.it	VIA MICHELE MITOLO 17	BARI				A	BA	70124	2021-10-08	n. 779 del 08/10/2021	2021-10-08		Antonio ladeluca	08506460727	in essere	Disattiva
gsavino	1267	ADEIA	ADEIA.COOP@PEC.IT	VIA S. MARTINO C.DA	CASTELLANETA	3895574			A	TA	74011		300	2017-03-30				in essere	Attiva
gsavino	359	ADEIA C/O STUDIO PERCHIAZZI		VIA M. GRECIA, 23	TARANTO		099779655	TRIA DOLORES - PRESIDENTE	A	TA	74100	2003-07-01	134	2003-06-24				cancellata	Attiva
gsavino	358	A.D.I. SERVICE		VIA PISANELLI, 44	BARI			FORTAREZZA VALERIA - PRESIDENTE	A	BA	70100	2003-07-01	133	2003-06-24				cancellata	Attiva
gsavino	731	A.D.M.	ADMDIREZIONE@GMAIL.COM	VIA LIRI, 4	LECCE	0832182 6222		D.D. di cancellazione n. 929 del	B	LE	73100		216	2016-05-24				cancellata	Attiva
gsavino	1429	AD MAIORA	ADMAIORACOOPERATIVA@PEC.IT	VIA MARSALA N. 19	RACALE	0883193 8078		LEGALE RAPPRESENTANTE GIADA POTENZA	A	LE	73055	2020-04-03	447	2020-04-02				in essere	Attiva
gsavino	416	AD MAIORA		VIA CARROZZO 11	SAN PIETRO VERNOTICO		0831179153 7	Legale Rappresentante CAPUTO Pietro Cancellata con DD n. 1047 del	B	BR	72027	2009-06-26	341	2009-06-12				cancellata	Attiva
gsavino	107	ADOLFO CONSOLINI	consolini@mail6.clio.it	VIA CALASANZIO, 38	CAMPI	0832	0832	CRETI GIUSEPPE - PRESIDENTE	B	LE	73012							cancellata	Attiva
gsavino	466	ADRIATICA		VIA GORIZIA n. 18	SURANO			Rizzo Antonio DD 1128 del 02/11/2020	B	LE	73030	2011-01-04	770	2010-12-14				cancellata	Attiva

gsavino	589	ADRIATICA SERVIZI SOC.COOP.SOC.		VIA GIOSUE CARDUCCI 24	TRANI		3462367569	Legale Rappresentante DISABATO Lorenzo	B	BA	76125	2013-05-03	160	2013-05-02				cancellata	Disattiva
gsavino	1036	A DUE MANI Soc. coop. Soc.	cooperativaaduemani@libero.it	Parallela Mauro Amoruso 62/7	BARI		0805046245	Legale Rappresentante SIGNORILE Antonia	A	BA	70124	2014-04-10	206	2014-04-08				in essere	Attiva
gsavino	959	AESIS	COOPERATIVAAESIS@PEC.IT	VIA G. FANELLI 6	MARTINA FRANCA	0996129 14		LEGALE RAPPRESENTANTE OLIVIERI ANNA MARIA	A	TA	74015	2013-05-09	173	2013-05-09				in essere	Attiva
gsavino	769	AFRICA DI VITTORIO	africadivittorio@pec.it	VIA CELENZA, 29/B	SAN SEVERO			CANCELLATA CON D.D. N. 714 DEL	B	FG	71016		1266	2017-09-04				cancellata	Attiva
gsavino	560	AGAPE - Bisceglie - A		VIA SETTEMBRINI n. 2	BISCEGLIE	3939142402		PRESIDENTE: TORCHETTI ROSALBA	A	BA	70052	2007-11-14	607	2007-10-17				in essere	Attiva
gsavino	860	AGAPE (Castellana Grotte)	mariluberg@libero.it	VIA MATER DOMINI 40/a	CASTELLANA GROTTE	3489109344		LEGALE RAPPRESENTANTE BERGAMO Maria	A	BA	70013	2012-03-08	134	2012-02-20				cancellata	Disattiva
gsavino	429	AGAPE - Gagliano del Capo - B		VIA A. DIAZ, 26	GAGLIANO DEL CAPO			CANCELLATA CON D.D. N. 188 DEL 14/03/2017	B	LE	73034	2010-01-08	765	2009-12-22				cancellata	Attiva
gsavino	759	AGAPE - Latiano - A		c.da tanusci snc	Latiano	3894286337		PRESIDENTE CALO' DAVIDE DANIELE	A	BR	72022	2010-09-14	458	2010-07-22				in essere	Attiva
gsavino	829	AGAPE (LECCE)		VIALE LEOPARDI 66	LECCE		0832390926	RAPPRESENTANTE LEGALE FRANCESCO CANDIDO	A	LE	73100	2011-10-11	547	2011-09-26				in essere	Attiva
gsavino	436	AGAPE - San Severo - A		P.ZZA CATTEDRALE, 8	SAN SEVERO				A	FG	71016	2005-07-19	142	2005-07-11				in essere	Attiva
gsavino	127	AGATHA'			MOLFETTA				B	BA		2003-08-28						cancellata	Attiva
gsavino	616	A.G.E.A.	ALEMANNO57GIOVANNI@LIBERO.IT	VIA MESAGNE 1	SAN PIETRO VERNOTICO	3474508597		LEGALE RAPPRESENTANTE GIOVANNI ALEMANNO CANCELLATA CON D.D. N. 188 DEL	B	BR	72027	2013-09-12	672	2013-09-14				cancellata	Attiva
gsavino	19	AGORA'		V.LE EINAUDI, 15	BARI			CANCELLATA CON D.D. N. 964 DEL 17/07/17	C	BA	70100	2005-03-16	31	2005-03-07				cancellata	Attiva
gsavino	644	AGORA QUEFTI SOC. COOP. SOC	AGORAQUEFTI@PEC.IT	VIA CESARE PAVESI S.N.	CHIEUTI		3403342250	LEGALE RAPPRESENTANTE VITULLI NICOLA CANCELLATA CON D.D. N. 188 DEL	B	FG	71010	2014-03-26	100	2014-02-19				cancellata	Attiva
gsavino	485	AGORA' SOCIETA' COOPERATIVA SOCIALE (carmiano)	agoracarmiano@live.it	VIA MONTI, 1	CARMIANO		3288918253	legale rappresentante - Zecca Francesco	B	LE	73041	2011-06-10	285	2011-05-26				cancellata	Disattiva
gsavino	660	AGORA' (SQUINZANO)		VIA CELLINO, 24	SQUINZANO			Cancellata con d.d. n. 485 del 09/05/17	A	LE	73018	2009-04-28	189	2009-04-14				cancellata	Disattiva
gsavino	1201	AGRIBIOSCUOLA SOC. COOP. SOC.	SCUOLAVILLADEICEDRI@GMAIL.COM	VIA ALCIDE DE GASPERI 378	BARI			LEGALE RAPPRESENTANTE LADISI LUCIANO	A	BA	70125	2016-03-30	119	2016-03-29				in essere	Attiva
gsavino	98	AGRITOURS		VIA ONORATO, 30	FOGGIA				B	FG	71100	2003-07-23						cancellata	Attiva
gsavino	910	AIDA CARE Soc.Coop.	aida.care@legalmail.it	VIA BRENNERO 38	CASTELLANA GROTTE		3888811388	Legale Rappresentante Vito Morgante Cancellata con DD n. 1047 del	A	BA	70013	2012-09-24	1432	2012-09-20				cancellata	Attiva
gsavino	1355	A.I.P.E.T.	AIPET@PEC.IT	VIA VECCHIA STAZIONE,	BARI	3483975			A	BA	70129		412	2018-07-26				in essere	Attiva
gsavino	123	AIRONE	coopairone@virgilio.it	VIA DE SANCTIS, 48	ANDRIA		0883	PALUMBO MARIA - PRESIDENTE	B	BA	70031		54	2000-03-29				cancellata	Attiva
gsavino	400	AIRONE (ANDRIA)		VIA E. DANDOLO 50	ANDRIA			PALUMBO MARIA VIA MONTE SAN MICHELE N. 24 ANDRIA D.D. di cancellazione n. 929 del	B	BA	70031	2009-03-17	60	2009-02-20				cancellata	Attiva
gsavino	301	AIRONE BIANCO		VIA SE. G. PEPE, 5	FOGGIA				B	FG	71100	2006-01-10	352	2005-12-29				cancellata	Attiva
gsavino	444	AIRONE BIANCO		VIA SENATORE GIUSEPPE PEPE 5	FOGG			cancellata con d.d. n. 105 del 22/03/16	B	BA	71100	2010-07-13	372	2010-06-03				cancellata	Attiva
gsavino	255	AIRONE (Margherita di S.)		VIA ISCHIA, 1	MARGHERITA		0883	MARTINELLI RITA - PRESIDENTE	A	FG	71044		161	2001-08-01				in essere	Attiva
gsavino	1437	ALADINO	cooperativaladino@winpec.it	Via Mancini n. 134	Monteleone di Puglia	0881983556		Legale Rappresentante Chiacchiari Andrea	A	FG	71020	2020-05-20	738	2020-05-20				in essere	Attiva
gsavino	134	ALBA		VIA P. CAPPONI, 12/14	CANOSA		0883	SANTANGELO LUIGI - PRESIDENTE	B	BA	70053		104	2000-07-05				cancellata	Attiva
gsavino	1177	ALBACHIARA SOC. COOP. SOC.	ALBACHIARA.COOPERATIVA@GMAIL.COM	VIA DANTE ALIGHIERI 4	CERIGNOLA		0885448584	LEGALE RAPPRESENTANTE LONGO ROSA	A	FG	71042	2015-11-11	2571	2015-11-11				in essere	Attiva
gsavino	679	ALBACHIARA SOC. COOP. SOC.	ALBACHIARACOOP@GIGAPEC.IT	VIA LEONCAVALLO 23	TRANI		3334503058	LEGALE RAPPRESENTANTE BUCCI MASSIMO cancellata con d.d. n. 56 del	B	BA	76125	2015-02-19	177	2015-02-16				cancellata	Attiva
gsavino	231	ALBA DORATA	albadorata@katamail.com	VIA DE MIRI D'AIETA,	FOGGIA		335	cancellata con d.d. n. 440 del	A	FG	71100		33	2001-02-08				cancellata	Attiva
gsavino	580	ALBA LAVORO SOC.COOP.SOC.	albalavorosocoopsociale@pec.it	VIA MORELLI 32	LOCOROTONDO		3317054023	Legale Rappresentante DE MICHELE Luca CANCELLATA CON D.D. N. 188 DEL	B	BA	70010	2013-01-18	12	2013-01-18				cancellata	Attiva
gsavino	598	ALBA MEDITERRANEA	psicologi.ricciardi@libero.it	VIALE LUIGI EINUADI 15	BARI		3339189736	Legale Rappresentante RICCIARDI Franco	B	BA	70125	2013-05-21	213	2013-05-21				in essere	Attiva
gsavino	18	ALBA (Mesagne)	cooperativasoc.alba@libero.it	VIA GEN. A. FALCONE, 23	MESAGNE		0831	MARIA ADDOLORATA VINCI -	A	BR	72023		158	1995-04-03				in essere	Attiva

gsavino	322	ALBANO LIBERATO		VIA ISTRIA, 80	TARANTO				B	TA	74100	2006-10-20	415	2006-10-11				in essere	Attiva
gsavino	377	ALBANOVA (Corigliano D'Otranto)		VIA PENDINO 96	CORIGLIANO D'OTRANTO		3478039034	CAVALERA GIORGIO - PRESIDENTE	A	LE	73049	2003-12-05	221	2003-11-26				in essere	Attiva
gsavino	283	ALBA NUOVA		VIA STAZIONE, 39	FASANO				B	BR	72015	2005-07-19	131	2005-07-08				cancellata	Attiva
lstrippoli	264	ALBA SERVICE	ALBASERVICE.COOP@PEC.IT	VIA G. GALILEI, 32	SAN DONACI				B	BR	72025	2005-02-09	10	2005-01-31			01352410748	in essere	Attiva
gsavino	361	ALBA (Taranto)		VIA P. DI PIEMONTE, 113	SAN GIORGIO JONICO			cancellata con d.d. n. 56 del06/02/17	B	TA	74027	2007-11-05	604	2007-10-17				cancellata	Attiva
gsavino	402	ALBEDO		VIA G. CAPRUZZI N. 234	BARI			PRESIDENTE DI PIPPO GIUSEPPE TRAV. 282 LUNGOMARE C. COLOMBO 8/B	B	BA	70100	2009-03-17	70	2009-02-24				in essere	Attiva
gsavino	252	ALBEDO		VIA BUCCARI, 102	BARI				B	BA	70100	2004-02-26	34	2004-02-16				cancellata	Attiva
gsavino	574	ALBERO AZZURRO		VIA GARIBALDI, 5/B - S/C	MARGHERITA DI SAVOIA			cancellata con d.d. n. 1397 del 19/09/17	A	FG	71044	2008-01-22	01	2008-01-09				cancellata	Attiva
gsavino	1309	ALBERO AZZURRO	ALBEROAZZURROMDS@PEC.IT	VIA CANOSIUM, 12	MARGHERITA				A	BT	71044		1780	2017-12-01				in essere	Attiva
gsavino	1133	ALBERO AZZURRO SOC. COOP. SOC.	ALBEROAZZURRO@PEC.IT	VIA SAN FRANCESCO 3	ERCHIE		0831767931	LEGALE RAPPRESENTANTE CICCARESE DEICA	A	BR	72020	2015-07-08	1300	2015-07-02				cancellata	Disattiva
gsavino	1129	ALBERO AZZURRO SOC.COOP.SOC.	ALBERO.AZZURRO1@VIRGILIO.IT	VIA COPPASANTA 4/A	MANFREDONIA		0884511995	LEGALE RAPPRESENTANTE BALZAMO KATIUSCIA	A	FG	71043	2015-07-08	1296	2015-07-02				in essere	Attiva
gsavino	633	Albero Verde Soc. Coop. Soc.	ALBEROVERDE@LEGALMAIL.IT	VIA GIACOMO STRIZZI 1	ALBERONA	0881549932		D.D. di cancellazione n. 929 del	B	FG	71031		961	2013-12-06				cancellata	Attiva
gsavino	785	ALBO LAVORO SOCIETA' COOPERATIVA	albalavorosoccoopsociale@pec.it	VIA MORELLI 32	LOCOROTONDO				B	BA	70010	2018-04-06	155	2018-04-06				in essere	Attiva
gsavino	497	ALCHIMIA COOPERATIVA SOCILE A R.L.	coop.alchimia@pec.it	VIA XX SETTEMBRE, 11	SAN MARCO IN LAMIS	0882834666		LEGALE RAPPRESENTANTEDI CARLO CONCETTA ANNA	B	FG	71014	2011-12-14	704	2011-11-23				in essere	Attiva
crubino	667	ALEA s.c.s.		PIAZZA OFANTINA km. 0.500 sn.	CERIGNOLA			legale Rappresentante MERAFINA Riccardo VARIAZIONE DENOMINAZIONE SOCIALE CON ATTO DEL 24/05/2019 DA "ABAR AGRIMULTISERVICE SOC.	B	FG	71042	2014-11-25	1060	2014-11-13				in essere	Attiva
tantonicelli	1478	Alesil società cooperativa sociale Ets		via Brodolini, 7	Mesagne				A	BR	72023	2021-09-21	DD n. 754 dell'21/09/2021	2021-09-21			02661130746	in essere	Attiva
gsavino	1428	ALESSANDRO VOLTA	AVOLTACOOP@PEC.IT	VIA GIUSTINO FORTUNATO N. 8/M	BARI	080/4592867		LEGALE RAPPRESENTANTE CIMMARRUSTI EMANUELA	A	BA	70125	2020-04-03	447	2020-04-02				in essere	Attiva
gsavino	1345	AL-FALLAH	ALFALLAH@PEC.IT	VIA A. CRISCUOLO,9	TARANTO	3333988			A	TA	74123		294	2018-05-30				in essere	Attiva
gsavino	1197	AL FALLAH SOC. COOP. SOC.	TARANTO@CONFCOOPERATIVE.IT	VIA CRISCUOLO 9	TARANTO		0997723596	LEGALE RAPPRESENTANTE ABDELKAHDAM HUSSIEN CANCELLATA CON D.D. N. 964 DEL	A	TA	74123	2016-03-14	60	2016-03-04				cancellata	Attiva
gsavino	335	ALIANTE		VIA L. DA VINCI, 62	LEQUILE			cancellata con det. dir. n. 113 del	A	LE	73010							cancellata	Attiva
gsavino	123	ALIANTE (Bari)	aliantecoop@libero.it	CORSO ITALIA 171/175	BARI		0805796473	Legale Rappresentante SUSCA DANIELE	A	BA	70125		24	1998-10-08				in essere	Attiva
gsavino	141	ALIANTE (Manfredonia)		VIA CISTERNE, 57	MANFREDONI	0884		CIOCIOLA ROSA - PRESIDENTE	A	FG	71043		3	1999-01-20				in essere	Attiva
gsavino	483	ALIANTE (San Nicola)	ccooperativasocialealiante@legalmail.it	VIA RAFFAELLO SANZIO, 12	SAN NICOLA	0836552244		legale rappresentante - Scorrano Angela	B	LE	73017	2011-06-07	282	2011-05-23				cancellata	Attiva
gsavino	1321	ALICE	COOP.ALICEONLUS@PEC.IT	VIA LEONCAVALLO, 3	STORNARELLA	0885795566		DD 1128 del 02/11/2020	A	FG	71048		5	2018-01-10				cancellata	Attiva
gsavino	391	ALICE		VIA CISTERNINO, 11	LOCOROTONDO				A	BA	70010	2004-02-26	33	2004-02-16				in essere	Attiva
gsavino	552	ALI.I.C.E.		VIA DELLA FONTANA, 7	TRIGGIANO				A	BA	70019	2007-09-03	535	2007-09-03				in essere	Attiva
gsavino	827	ALICE SOC. COOP. SOC. ONLUS		VIA ASCOLI, 55	STORNARELLA			RAPPRESENTANTE LEGALE AMALIA CHIELLO	A	FG	71048	2011-10-11	546	2011-09-26				cancellata	Attiva
gsavino	987	ALI DI TRILLY SOC. COOP. SOC.	AMMINISTRAZIONE@STUDIOZICCARI.IT	VICO VI FONTANELLE 6	DELICETO	0881206312		LEGALE RAPPRESENTANTE CAPANO CONCETTINA	A	FG	71026	2013-08-01	588	2013-07-31				in essere	Attiva
gsavino	310	ALIGIA		VIA GENTILE, 4	TRIGGIANO			CANCELLATA CON D.D. N. 188 DEL 14/03/2017	B	BA	70019	2006-04-04	138	2006-03-13				cancellata	Attiva
gsavino	803	ALILIFE	info@alilife.eu	Viale Degli Aviatori C/O Aereoporto G. Lisa	Foggia			LEGALE RAPPRESENTANTE - PUCILLO ROBERTA VALENTINA	A	FG	71122	2011-05-30	246	2011-05-12				in essere	Attiva
crubino	850	ALIMA		VIA TELESIO SNC	GINOSA			LEGALE RAPPRESENTANTE BIANCO FRANCESCO	A	TA	74013	2012-02-23	25	2012-01-31				in essere	Attiva
crubino	850	ALIMA SOC.COOP.SOC.		VIA TELESIO SNC	GINOSA			LEGALE RAPPRESENTANTE BIANCO Francesco	A	TA	74013	2012-02-14	25	2012-01-31				in essere	Attiva
gsavino	807	ALI NUOVE	ALINUOVENEW@LEGALMAIL.IT	VIA B. BUOZZI, 121 SC. B	TARANTO	3355263			B	TA	74123		21	2019-01-22				in essere	Attiva
gsavino	118	ALIOTH		VIA ARCO FERRARO, 16	MESAGNE	333	0831	BELLOMO GAETRANO - PRESIDENTE	B	BR	72023		32	2000-03-08				cancellata	Disattiva

gsavino	684	ALMA MUNDI		P.LE PESARO, 6	LECCE				A	LE	73100	2009-09-03	390	2009-07-23				in essere	Attiva
gsavino	222	ALPIS GARGANICA		VIA XX SETTEMBRE, 8	SANNICANDRO		0882		A	FG	71015		181	2000-11-15				cancellata	Attiva
gsavino	489	ALTERECO SOC. COOP. SOC.	COOP.ALTERECO@YAHOO.IT	VIA BENEDETTO CROCE, 7	CERIGNOLA		340243 7226	RAPPRESENTANTE LEGALE VINCENZO PUGLIESE	B	FG	71042	2011-10-11	543	2011-09-26				in essere	Attiva
gsavino	817	ALTER EGO	ALTEREGOCOOP@PEC.IT	STRADA GLOMERELLI, 9/F	BARI	3479805			B	BA	70132		328	2019-05-09				in essere	Attiva
gsavino	339	ALTRA PUGLIA		VIA LECCE, 2	FOGGIA			Cancellata con D.D. n. 739 del 20/05/2020	B	FG	71100	2007-05-14	248	2007-04-19				cancellata	Attiva
gsavino	713	ALTROLEGNO SOC. COOP. SOC.	ALTROLEGNO@PEC.IT	VIA MANTOVA 6	CASARANO			LEGALE RAPPRESENTANTE PANICO MILENA	B	LE	73042	2016-03-30	120	2016-03-29				in essere	Attiva
gsavino	986	ALTRUISTICA-MENTE	ALTRUISTICAMENTE@PEC.IT	Km 681 ex SS16 Contrada Conforto,	SAN VITO DEI NORMANNI	3331266 150	0831-982563	LEGALE RAPPRESENTANTE BIANCO IVANA	A	BR	72019	2013-08-01	589	2013-07-31				cancellata	Attiva
gsavino	648	ALVEANDO		VIA ALDO MORO 75	BRINDISI			PRESIDENTE NADIA DESIDERI VIA DEL LAVORO 17/A BRINDISI	A	BR	72100	2009-02-26	25	2009-02-02				in essere	Attiva
gsavino	1307	AMA ASSISTANCE	AMAASSISTANCEONLUS@PEC.IT	VIA COSTANTINOPOLI, 12	CALIMERA	3917511		CANCELLATA CON D.D. N. 485 DEL	A	LE	73021		1741	2017-11-13				cancellata	Attiva
gsavino	39	AMANI		VIA G. NARDELLI, 1/B	BRINDISI		0831	ROMANO TERESA - PRESIDENTE	A	BR	72100		112	1996-03-22				in essere	Attiva
gsavino	366	AMBARABA'		VIA PARINI, 2	LECCE		0832 243556		A	LE	73100	2003-09-11	151	2003-09-02				in essere	Attiva
gsavino	950	Ambarabà		Via Carmine 15	BRINDISI			CANCELLATA CON D.D. N. 964 DEL	A	BR	72100							cancellata	Attiva
gsavino	162	AMBARABA' SOC.COOP.SOC.	coopambaraba@pec.it	VIA CARMINE 15	BRINDISI		083118 20941	Legale Rappresentante LACE DORINA Cancellata con D.D. n. 739 del	A	BR	72100	2013-05-03	950	2013-05-03				cancellata	Attiva
gsavino	882	AMBISCO	ambisco@legalmail.it	VIA ARMANDO DIAZ 20	MARTANO			LEGALE RAPPRESENTANTE CHIARA GALIOTTA	A	LE	73025	2012-05-22	812	2012-04-27				cancellata	Attiva
gsavino	25	AMICA	michelederosa@tiscalinet.it	P.ZZA MUNICIPIO, 27	ALTAMURA		080314		B	BA	70022		601	1996-12-20				in essere	Attiva
gsavino	144	AMICI		VIA PUGLIA, 4	CANOSA				B	BA	70053		147	2000-10-11				cancellata	Attiva
gsavino	962	A.M.I.C.I. Assistenza medico Infermieristica Cooperativa Impiego	amicicoopsociale@pec.it	Via Luigi Einaudi 15	BARI	0805011 001		Legale Rappresentante MAGGIORE Loredana DD 1128 del 02/11/2020	A	BA	70125	2013-05-17	206	2013-05-16				cancellata	Attiva
gsavino	854	AMICI DELLA COMUNITA' DI CAPODARCO		VIA VETERE 10	NARDO'	0832331 080		LEGALE RAPPRESENTANTE CAPONE PIETRO	A	LE	73048	2012-02-23	29	2012-01-31				in essere	Attiva
gsavino	854	AMICI DELLA COMUNITA' DI CAPODARCO SOC.COOP.SOC.		VIA VETERE 10	NARDO'	0832331 080		Legale Rappresentante CAPONE Pietro	A	LE	73048	2012-02-14	29	2012-01-31				in essere	Attiva
gsavino	985	AMICI DELLA NATURA	MINAFARILLA@LIBERO.IT	VIA VERGA 1	SAN GIORGIO JONICO	0995918 892		LEGALE RAPPRESENTANTE FARILLA COSIMA C.	A	TA	74027	2013-08-01	590	2013-07-31				in essere	Attiva
gsavino	1419	AMICI MIEI	AMICIMIEICOOPSOCIALE@PEC.IT	VIA C. ABBA, 34	LECCE	3204111			A	LE	73100		787	2019-11-12				in essere	Attiva
gsavino	1059	AMICI MIEI SOC. COOP. SOC.	AMICIMIEICOOPSOCIALE@PEC.IT	VIA CESARE ABBA 34	LECCE		320411 1568	LEGALE RAPPRESENTANTE DE FORTUNATIS ANGELO Cancellata con d.d. n. 485 del	A	LE	73100	2014-07-23	434	2014-07-22				cancellata	Disattiva
gsavino	442	AMICI PER AMORE		VIA BARI, 78	VALENZANO				A	BA	70010	2005-09-27	195	2005-09-14				in essere	Attiva
gsavino	719	AMICIZIA SOC. COOP. SOC	COOP.AMICIZIA@PEC.IT	PIAZZALE SANTA SCORESE	PALO DEL COLLE			LEGALE RAPPRESENTANTE SOGIORNO VITO	B	BA	72027	2016-03-30	122	2016-03-29				cancellata	Disattiva
gsavino	34	AMICOOP	info@amicoop.it	PROL. VIA SALVEMINI S.N.	CASARANO	0833513 546		D'AMATO ALBERTO - PRESIDENTE	C	LE	73042	2008-11-25	816	2008-11-10				in essere	Attiva
gsavino	441	AMICO PATCH		VIA D. LUPO, 34	TARANTO			cancellata con d.d. n. 440 del 08/11/2016	A	TA	74100	2005-09-20	192	2005-09-02				cancellata	Attiva
gsavino	1132	AMICO SERVICE SOC. COOP. SOC.	AMICOSERVICE@PEC.CGN.IT	VIALE EINSTEIN 20	ARADEO		333782 0194	LEGALE RAPPRESENTANTE CARRATTA ELENA MICHELA Cancellata con D.D. n. 739 del	A	LE	73040	2015-07-08	1299	2015-07-02				cancellata	Attiva
gsavino	311	AMIRA		C.SO VITT. EMANUELE, 60	FOGGIA				B	FG	71100	2006-04-04	179	2006-03-20				cancellata	Attiva
gsavino	1013	A MODO LORO Soc. Coop. Soc.	amodoloro@pec.it	VIA VINCENZO LATERZA 1	PUTIGNANO		348470 5056	Legale Rappresentante FIUME Rossella	A	BA	70017	2013-12-18	1029	2013-12-18				in essere	Attiva
gsavino	346	AMPIO SPAZIO	coopsoc.ampiospazio@libero.it	VIA PIAVE P.TTA OZAN	UGENTO	338 1638774		FRANZA PAOLA - PRESIDENTE cancellata con d.d. n. 24 del	A	LE	73059		31	2003-02-27				in essere	Disattiva
gsavino	588	ANCHISE	COOPANCHISE@PEC.IT	VIALE ORAZIO FLACCO n. 24	BARI		080/56 15015	PRESIDENTE: CIRCELLI DINO	A	BA	70100	2008-04-02	256	2008-03-17				in essere	Attiva
crubino	1469	ANCODARA	ancodara@pec.it	Viale dei lilium, 9	Terlizzi		340.08. 19.213		A	BA	70038	2021-08-04	688	2021-08-04		Gesmundo Pietro	08465200726	in essere	Attiva
gsavino	557	ANCORA		VIA DELLA RESISTENZA, 16	GAGLIANO DEL CAPO			Cancellata con d.d. n. 485 del 09/05/17	A	LE	73034	2007-10-01	560	2007-09-21				cancellata	Disattiva
gsavino	45	ANDROMEDA		PARCO AURICARRO, 66	PALO DEL C.				A	BA	70027		305	1970-01-01				cancellata	Attiva
gsavino	498	ANDROMEDA		VIA REGINA ELENA, 33	FRANCAVILLA FONTANA			cancellata con d.d. n. 440 del 08/11/2016	A	BR	72021	2006-06-21	305	2006-05-29				cancellata	Attiva

gsavino	6	Anemone Soc. Coop. Soc.	anemonesoccoopsociale@pec.it	Via Della Cantina	ISOLE TREMITI			CANCELLATA CON D.D. N. 964 DEL	AB	FG	71040		1062	2014-11-13				cancellata	Attiva
gsavino	6	ANEMONE Soc. Coop. Soc.	anemonesoccoopsociale@pec.it	VIA DELLA CANTINAPERIMENTALE 70	ISOLE TREMITI			Legale Rappresentante SANTORO Umberto Cancellata con D.D. n. 739 del	A	FG	71040	2014-11-25	1062 A/B	2014-11-13				cancellata	Attiva
gsavino	927	ANGELICA SOC. COOP.	cooperativangelica@libero.it	VIA STELLA 26	MANFREDONIA	0884582506		LEGALE RAPPRESENTANTE NANNARONE ANNA MARIA	A	FG	71043	2013-01-09	1884	2012-12-13				in essere	Attiva
gsavino	447	ANGELI DEL SOCCORSO		VIA RECANATI, 52	CERIGNOLA			CIANCI MARIA - PRESIDENTE cancellata con d.d. n. 440 del	A	FG	71042	2005-10-18	208	2005-10-06				cancellata	Attiva
gsavino	10	Angeli Del Sorriso Soc. Coop. Soc.	angelidelsorrisocooperativasociale@legalmail.it	Via I° Maggio 8	SAN DONATO DI LECCE	3334365687		Cancellata dalla Sezione B con D.D. n. 739 del 20/05/2020	AB	LE	73010		104	2015-01-26				in essere	Attiva
gsavino	10	ANGELI DEL SORRISO SOC. COOP. SOC. A/B	angelidelsorriso@libero.it	VIA I° MAGGIO 8	LECCE		3334365687	Legale Rappresentante ROTONDO Antonella	A	LE	73010	2015-03-04	104	2015-01-26				in essere	Attiva
gsavino	10	ANGELI DEL SORRISO SOC.COOP.SOC. A/B	angelidelsorriso@libero.it	VIA I° MAGGIO 8	SAN DONATO DI LECCE	3334365687		Legale Rappresentante ROTONDO ANTONELLA	A	LE	73010	2015-01-27	104	2015-01-26				in essere	Attiva
gsavino	1430	ANGELO AZZURRO	COOPERATIVA.ANGELOAZZURRO@PEC.IT	VIA ROMA N.141	MAGLIE	3293797695		LEGALE RAPPRESENTANTE COSI ROCCO VALERIO	A	LE	73024	2020-04-03	447	2020-04-02				in essere	Attiva
gsavino	212	ANNI D'ORO		VIA S. VENTURA, 10	ACQUAVIVA		080	FANELLI GIOVANNA - PRESIDENTE	A	BA	70021		125	2000-09-11				cancellata	Attiva
gsavino	855	ANNI D'ORO		VIA JACOPO DA MESAGNE 14	MESAGNE			LEGALE RAPPRESENTANTE IAIA MARIA ROSARIA	A	BR	72023	2012-02-23	30	2012-01-31				cancellata	Attiva
gsavino	723	ANNI D'ORO		VIA ERNESTO CHE GUEVARA 5/A.	GIOIA DEL COLLE			PRESIDENTE FANELLI GIOVANNA	A	BA	70023	2010-03-11	39	2010-02-08				in essere	Attiva
gsavino	1385	ANNI D'ORO	ANNIDOROCOOPERATIVA@LEGALMAIL.IT	VIA CERUNDOLO, 38	SAN CESARIO DI LECCE	0832090192			A	LE	73016		5	2019-01-11				in essere	Attiva
gsavino	232	ANTHARES	ekang@tin.it	VIA O. FLACCO, 69	MARTINA FRANCA	080 4809201	080 480004	ANGELINI MARTINO - PRESIDENTE Cancellata con d.d. n. 485 del	A	TA	74015		35	2001-02-08				cancellata	Disattiva
gsavino	31	ANTHROPOS	antropo@libero.it	VIA A. GIOIA, 117	GIOVINAZZO		080	Cozzari Maria Pia - Presidente	A	BA	70054		742	1995-12-19				in essere	Attiva
gsavino	246	ANTIANUS		VIA S. MARIA CANTONE,	NARDO			MISCIALI LUIGIA - PRESIDENTE	A	LE	73048		108	2001-05-10				in essere	Attiva
gsavino	887	ANTONIO MARIA LEO	dott.giovannicapuano@libero.it	VIA LAURO 11	TORRE SANTA SUSANNA	0831747880		LEGALE RAPPRESENTANTE GIOVANNI CAPUANO	A	BR	72028	2012-05-30	980	2012-05-30				in essere	Attiva
gsavino	111	ANTROPOLIS	antropolis.fasano@libero.it	VIA TARANTO, 35	PULSANO	080 4427707	099 533726	LATERZA AMLETO - PRESIDENTE Cancellata con D.D. n. 739 del	A	TA	74026		1218	1998-08-07				cancellata	Attiva
gsavino	181	ANTROPOS			FOGGIA			cancellata con det. dir. n. 111 del 13.05.02	A	FG		2003-08-27						cancellata	Attiva
gsavino	1031	APE MAYA SOC. COOP. SOC.	MARILENACONGEDO4@GMAIL.COM	VIA VAL D'AOSTA 36	GALATINA		329622 9095	LEGALE RAPPRESENTANTE SERRA GIAMPIETRO	A	LE		2014-03-26	161	2014-03-19				in essere	Attiva
gsavino	715	A PICCOLI PASSI		Strada San Giorgio Marire n. 19	BARI			PRESIDENTE VITTORIA LOZUPONE cancellata con d.d. n. 440 del	A	BA	70100	2010-01-25	001	2010-01-11				cancellata	Attiva
gsavino	64	APOLLO	apollosrl@tin.it	VIA ROMA, 25/A	PUTIGNANO	080	080	GRAVINESE GIUSEPPE - Presidente	A	BA	70017		254	1997-05-21				in essere	Attiva
tantonicelli	1468	A.P.R.I. Associazione pugliese rilancio cooperativa sociale		Giovanni Amendola 149	Bari				A	BA	70126	2021-07-27	D.D. N. 00662 del 27/07/2021	2021-07-27		93023520724		in essere	Attiva
gsavino	749	A.Ps.A.I.		VIA ADRIATICA 120	LECCE			Frontini Angela D.D. di cancellazione n. 929 del	A	LE	73100	2010-07-22	412	2010-06-29				cancellata	Attiva
gsavino	1357	APULIA	APULIAGSSONLUS@PEC.IT	V.LE VEN. GIULIA, 71/B	ANDRIA	3475972			A	BT	76123		414	2018-07-26				in essere	Attiva
gsavino	760	APULIA	SOCIETACOOPERATIVASOCIALEAPULIA@PEC.IT	VIA BRINDISI, 29	TRICASE	0833531300		CANCELLATA CON D.D. N. 628 DEL 11/09/19	B	LE	73039		478	2017-05-02				cancellata	Attiva
gsavino	29	APULIA	coopsocialeapuliaarl@virgilio.it	VIA RAVENNA, 41	TRICASE		0833 541911	D'AVERSA LUIGI - PRESIDENTE CANCELLATA CON D.D. N. 188 DEL	B	LE	73039		57	1997-02-11				cancellata	Attiva
gsavino	1174	APULIACARE SOC. COOP. SOC.	INFO@ACARE.IT	VIA SALVATORE MATARRESE 27R2	BARI		347615 5679	LEGALE RAPPRESENTANTE CICERELLI FENICIA Cancellata con D.D. n. 739 del	A	BA	70124	2015-11-11	2573	2015-11-11				cancellata	Attiva
gsavino	804	APULIA ONLUS	apuliacoop@pec.it	VIA CANDELARO	FOGGIA			Unico Giuseppe	A	BA		2011-04-27	200	2011-04-07				in essere	Attiva
gsavino	657	APULIA SERVIZI SOC.COOP.SOC.	COOP.APULIASERVIZI@LIBERO.IT	CORSO ROMA 153	MANFREDONIA		088842 75663	LEGALE RAPPRESENTANTE LA TORRE MARCO	B	FG	71043	2014-05-21	301	2014-05-19				in essere	Attiva
gsavino	875	APULIA SOCCORSO	APULIASOCCORSO@LIBERO.IT	VIA A. QUARANTA 2/A/2B/2C	CEGLIE DEL CAMPO	3290536177		LEGALE RAPPRESENTANTE LOIACONO ROBERTO	A	BA	70129	2012-04-05	564	2012-04-05				in essere	Attiva
gsavino	929	APULIA SOCIAL SERVICE	FORMICANAZARIO@YAHOO.IT	VIA ITALIA 53	APRICENA	0882992783		LEGALE RAPPRESENTANTE FORMICA NAZARIO	A	FG	71011	2013-01-09	1886	2012-12-13				cancellata	Disattiva
gsavino	1310	Apulia Social Service Soc. Coop. Soc.	APULIASOCIALSERVICE@PEC.IT	VIA ITALIA, 53	APRICENA	0882992			A	FG	71011		1781	2017-12-01				in essere	Attiva
gsavino	486	APULUS SOCIETA COOP. SOCIALE	coop.apulus@libero.it	VIA C. BATTISTI 54	MARUGGIO		389948 2570	MARIGGIO' ADA MARIA cancellata con d.d. n. 56 del	B	TA	74020	2011-06-23	296	2011-06-09				cancellata	Attiva
gsavino	408	AQUARIUS		VIA S. PAOLO, 22	TURI			Cancellata con D.D. n. 739 del 20/05/2020	A	BA	70010	2005-01-13	397	2004-12-20				cancellata	Attiva
gsavino	443	AQUARIUS- B	aquarius@gruppoaquarius.it	via Istria 22	BARI		080554 3413	PRESIDENTE MICHELE CARADONNA Cancellata con D.D. n. 739 del	B	BA	70121	2010-06-24	392	2010-06-09				cancellata	Attiva

gsavino	70	ARA - DEO			ARADEO				B	LE		2003-08-28						cancellata	Attiva
gsavino	595	ARAGO	ARAGO.SCS@PEC.IT	VIA GRAMSCI 107	FOGGIA			LEGALE RAPPRESENTANTE DI DONNA ILIANA	B	FG	71122	2013-05-09	180	2013-05-09				cancellata	Attiva
gsavino	1212	ARANCIO Soc. Coop. Soc. ONLUS	aranciocoop@pec.it	Via Palmiro Togliatti c/o Palapoli	Molfetta	3487405646			A	BA	70056	2016-06-10	232	2016-06-06				in essere	Attiva
gsavino	12	ARANEA		VIA MANFREDONIA, KM. 8 LOC. TORREGUIDUCCI	FOGGIA				C	FG	71100	2003-06-05	62	2001-03-15				in essere	Attiva
gsavino	809	ARARAT ONLUS	cooperativaararat@damepec.com	Via Brunetti, 101	Trepuzzi		0832754221	LEGALE RAPPRESENTANTE - CAPUTO ANNA	A	LE	73019	2011-05-30	248	2011-05-12				cancellata	Attiva
gsavino	179	ARC'E'		PROL. VIA SALVEMINI, S.N.	CASARANO		0833781952	AMOROSO DANIELA - PRESIDENTE cancellazione determina dirigenziale n. 1984 del 19/10/15	B	LE	73042		168	2001-09-12				in essere	Attiva
gsavino	523	ARC - EN - CIEL		VIA ZANARDELLI, 15	SAN PIETRO VERNOTICO				A	BR	72027	2006-12-11	520	2006-11-30				cancellata	Attiva
gsavino	221	ARCHE'			TALSANO			cancellata con det dir. n. 80 del 05.04.02	A	TA		2003-08-27						cancellata	Attiva
gsavino	415	ARCHE'		VIA LEONCAVALLO, 41	GROTTAGLIE			MARANO' ELISABETTA - PRESIDENTE	A	TA	74023	2005-03-16	34	2005-03-07				cancellata	Attiva
gsavino	527	ARCHE' (Fasano)		VIA PEZZOCA, 9	FASANO			cancellata con d.d. n. 440 del 08/11/2016	A	BR	72015	2007-02-02	36	2007-01-19				cancellata	Attiva
gsavino	103	ARCHE' (Francavilla F.)	arche.ff@libero.it	via Caforio, 6	FRANCAVILLA FONTANA		08311841891	Galasso Biagia - Presidente cancellata con d.d. n. 440 del	A	BR	72021		783	1998-06-08				cancellata	Attiva
gsavino	807	ARCHE' (Lucera)		VIA L: FRATTAROLO n. 23	LUCERA			Marzano Valeria Pia	A	FG	71036	2011-04-28	199	2011-04-07				in essere	Attiva
gsavino	541	ARCHE' (Taviano)		VIA ALEZIO, 76	TAVIANO			D.D. di cancellazione n. 929 del	A	LE	73057	2007-05-14	247	2007-04-19				cancellata	Attiva
gsavino	758	ARCHIVIA	archivia.coop@pec.it	VIA CANOVA, 46	CASARANO				B	LE	73042		448	2017-04-26				in essere	Attiva
gsavino	219	ARCHIVIO ELETTRONICO	info@archivioelettronico.it	VIA CANOVA, 46	CASARANO	0833513546		PANICO MILENA - PRESIDENTE	B	LE	73042		214	2002-11-15	http://www.archivioelettronico.it			in essere	Attiva
gsavino	1434	ARCI LECCE	ARCILECCE@PEC.IT	VIA J. F. KENNEDY N. 86	TREPUZZI	0832755828		LEGALE RAPPRESENTANTE CAPUTO ANNA	A	LE	73019	2020-04-15	557	2020-04-14				in essere	Attiva
gsavino	599	A.R.C.O.	coop.arco@gmail.com	S.S.16 Km. 788,600	GIOVINAZZO		080/5336161	PRESIDENTE DI CARNE MARIA VIA FRANCESCO PAOLO TROCCOLI n. 8/C BARI	A	BA	70054	2008-06-12	408	2008-05-22				cancellata	Attiva
gsavino	67	ARCOBALENO	pstrippoli@libero.it	VIA CAVOUR, 109	BISCEGLIE		339		B	BA	70052		23	2000-10-08				cancellata	Attiva
Istrippoli	1451	ARCOBALENO	COOPERATIVARCOBALENO@LEGALMAIL.IT	VIA DANTE ALIGHIERI, 104	Ugento				A	LE	73059		957	2020-09-10			04268120757	in essere	Attiva
gsavino	150	ARCOBALENO			BARLETTA			cancellata con det. dir. n. 247 del 12.12.01	A	BA		2003-08-27						cancellata	Attiva
gsavino	771	ARCOBALENO	ARCOBALENOCOOPSOCARL@PEC.IT	VIA TARANTO, 27	PIETRAMONTE	0881555			B	FG	71038		1318	2017-09-07				in essere	Attiva
gsavino	140	ARCOBALENO		VIA TRAPPETO SELVA, 5	GRUMO A.	3488937	080	SAVINO MARINO - PRESIDENTE	B	BA	70020		114	2000-07-24				cancellata	Attiva
gsavino	308	ARCOBALENO (ALTAMURA)	s.maternarcobaleno@libero.it	P.ZZA MUNICIPIO, 27	ALTAMURA	080 3142003	080 314145	DE ROSA DOMENICO - PRESIDENTE cancellata con d.d. n. 242 del	A	BA	70022		126	2002-06-03				cancellata	Attiva
gsavino	501	ARCOBALENO (ANDRIA)		VIA APPIA TRAIANA Km.6	ANDRIA				A	BA	70031	2006-06-21	312	2006-06-06				cancellata	Attiva
gsavino	842	Arcobaleno (Bisceglie)	cooperativaarcobalenobisceglie@pec.it	Via G. Pasquale n. 5	Bisceglie	3392082264		Legale Rappresentante Pasquale Stripoli	B	BT	76011	2020-04-08	489	2020-04-08				in essere	Attiva
gsavino	213	ARCOBALENO (CARPINO)		P.ZZA DEL POPOLO, 33	CARPINO			CANCELLATA CON ATTO DIRIGENZIALE N. 252 DEL	B	FG	71010		218	2002-09-24				cancellata	Disattiva
gsavino	239	ARCOBALENO (FOGGIA)	cooperarcobaleno@libero.it	VIA DELLA REPUBBLICA,	FOGGIA	0881	0881	Domenico LA MARCA- PRESIDENTE	A	FG	71121		65	2001-03-15				in essere	Attiva
gsavino	300	ARCOBALENO (LECCE)	coop.soc.arcobaleno@libero.it	VIA S. PIETRO IN L. Km. 2,5	LECCE	0832228414/	0832220490	AVANTAGGIATO GIOVANNI - PRESIDENTE	A	LE	73100		81	2002-04-15				in essere	Attiva
gsavino	577	ARCOBALENO SOC.COOP.SOC. (Bisceglie)	coop.arcobaleno@hotmail.it	VIA G: PASQUALE 5	BISCEGLIE		3392082264	Legale Rappresentante STRIPOLI PASQUALE cancellata con d.d. n. 56 del	B	BA	76011	2012-12-20	1891	2012-12-13				cancellata	Attiva
gsavino	1048	ARCOBALENO SOC. COOP. SOC. (Supersano)	COOPERATIVAGIOVANILEPUGLIA@PEC.IT	VIA A. FRASCARO 12	SUPERSANO		3296229095	LEGALE RAPPRESENTANTE MUSIO PROVVIDENZA	A	LE	73040	2014-06-10	315	2014-06-04				in essere	Attiva
gsavino	833	ARCOBALENO SOCIETA' COOPERATIVA SOCIALE (Ascoli Satriano)	leone.giuseppe@pec.it	CORSO VITTORIO EMANUELE II°, 11	ASCOLI SATRIANO		0888561520	PRESIDENTE DI PASQUALE DIANA	A	FG	71022	2011-10-27	609	2011-10-07				in essere	Attiva
Ifiore	108	ARCOBALENO (TORREMAGGIORE)	alpova@tiscalinet.it	VIA FIANI, 138	TORREMAGGI		0882	VALENTE ALFONSO - PRESIDENTE	A	FG	71017		976	1998-07-14				in essere	Attiva
gsavino	665	ARCOBALENO (TRINITAPOLI)		C.SO GARIBALDI, 213	TRINITAPOLI				A	FG	71049	2009-05-21	219	2009-04-28				in essere	Attiva
gsavino	607	ARCOIRIS		VIA POLA PALAZZINA I snc	BARI			PRESIDENTE: TURI LUCIA	A	BA	70132	2008-07-11	467	2008-06-13				in essere	Attiva

gsavino	670	ARCOLAIO		Via G. Murat n. 51/F	BARI			PRESIDENTE RIVOIR ILDA cancellata con d.d. n. 527del	A	BA	70100	2009-06-23	289	2009-05-21				cancellata	Attiva
gsavino	354	ARDORE	coopardore@libero.it	VIA C. A. DALLA CHIESA 8	BARI	349		TRIPOLI GIANLUIGI - PRESIDENTE	A	BA	70100		74	2003-05-05				cancellata	Attiva
gsavino	576	ARES		VIA UDINE, 30	MASSAFRA			CANCELLATA CON D.D. N. 283 DEL 21/07/16	A	TA	74016	2008-02-11	23	2008-02-10				cancellata	Attiva
gsavino	294	ARETUSA		VIA DEI VERARDI, 4	LECCE				A	LE	73100		59	2002-03-26				cancellata	Attiva
gsavino	1220	A.R.I.A.	COOP.ARIA.BARI@PEC.IT	VIA N. PUTIGNANI, 253 - 253A	BARI	0804046290			A	BA	70122	2016-07-22	282	2016-07-21				in essere	Attiva
gsavino	235	ARIANNA		V.LE PIO XII° 48/41 PAL. F	MOLFETTA				A	BA	70056		56	2001-03-08				cancellata	Attiva
gsavino	309	ARIANNA		VIA GARIBALDI, 141	MONTELEONE DI PUGLIA			cancellata con determina n. 321 del 01/03/2012	B	FG	71020	2006-03-10	124	2006-03-03				cancellata	Disattiva
gsavino	890	A.R.I.AN.N.A.	CENTROARIANNA@PEC.IT	CORSO UMBERTO I 19	ORTA NOVA	0881716284		LEGALE RAPPRESENTANTE MARSEGLIA SAVERIO	A	FG	71045	2012-05-30	977	2012-05-30		MARSEGLIA SAVERIO		in essere	Attiva
gsavino	1158	ARIEL SOC. COOP.SOC.	antonella.satalino@gmail.com	VIA PAOLO BORSELLINO 3	BRINDISI		3807573692	legale Rappresentante SATALINO Antonella atto n. 918 del 10/12/2021	A	BR	72100	2015-07-23	1374	2015-07-23				cancellata	Attiva
gsavino	491	ARMONIA		VIA G. GUERRIERI, 31	TREPUZZI		0832755133		A	LE	73019	2006-05-12	261	2006-04-27				in essere	Attiva
gsavino	730	ARMONIA		VIA CORATO S.P. Km. 3,200	TRANI			PRESIDENTE ANNA CAROLA CANCELLATA CON D.D. N. 632 DEL	A	BA	70059	2010-03-25	123	2010-03-10				cancellata	Attiva
gsavino	1254	ARMONIA	coopsoc.armonia@pec.it	VIA SAN GIOACCHINO, 34	MOLFETTA	0806450			A	BA	70056		42	2017-01-26				in essere	Attiva
gsavino	1406	ARNESANO 2000	arnesano2000@pecimprese.it	VIA GRAMSCI ANG. VIA LIBERTA'	ARNESANO			CAPOROTONDO ANNA - LEGALE RAPPRESENTANTE	A	LE	73010		555	2019-07-23				in essere	Attiva
gsavino	661	ARPEF Soc. Coop. Soc.		Via Fiume 1	MATINO			Legale Rappresentante Monsellato Francesco Antonio CANCELLATA CON D.D. N. 731 DEL	B	LE	73046	2014-07-15	415	2014-07-09				cancellata	Attiva
gsavino	743	ARREDI E MONTAGGI	ARREDIEMONTAGGI@PEC.IT	VIA PROVINCIALE 130	GUAGNANO				B	LE	73010		511	2016-12-02				in essere	Attiva
gsavino	915	ARS LABOR		VIA S. ELIA 51	LOCOROTONDO		3487903096	Presidente Cito Giovanni	A	BA	70010	2012-10-18	1602	2012-10-18				in essere	Attiva
gsavino	563	ARS LABOR		VIA S. ELIA 51	LOCOROTONDO		3487903096	Presidente Cito Giovanni	B	BA	70010	2012-10-18	1603	2012-10-18				in essere	Attiva
crubino	1304	ARTEMIDE	artemide@pec.confcooperative.it	V.LE COTRINO, 85	LATIANO	0831729			A	BR	72022		1612	2017-10-23		Dinoi Agata		in essere	Attiva
gsavino	385	ARTEMIDE	c.artemide@tin.it	V.LE COTRINO, 81	LATIANO	0831721432		PARADISO ANGELA - PRESIDENTE cancellata con d.d. n. 1394 del	A	BR	72022	2004-01-19	264	2003-12-29				cancellata	Attiva
gsavino	65	ARTES	segreteria@caps.191.it	VIA VINCENZO RICCHIONI	BARI	080	080	INTRONA CONCETTA - PRESIDENTE	B	BA	70123		21	1998-10-08				in essere	Attiva
gsavino	520	ARTEZIAN	bartolomoretti@gmail.it	VIA CLINIA 4/A	BARI	0805580129		legale rappresentante Tomescu dainef	B	BA	70126	2012-03-12	411	2012-03-12				cancellata	Attiva
gsavino	405	ARTIMEDIA		VIA METASTASIO N. 12	CONVERSANO			PRESIDENTE LUIGI IOVANE VIA METASTASIO 12 CONVERSANO	B	BA	70014	2009-04-07	90	2009-03-10				in essere	Attiva
gsavino	503	ART LABOR		VIA DEL MARE LOC. RICIARDELLI	FOGGIA				A	FG	71100	2006-06-21	318	2006-06-09				in essere	Attiva
gsavino	821	ARTWORK	INFO@PEC.ARTWORKLECCE.IT	P.ZZA MAZZINI, 64	LECCE	0832248			B	LE	73100		400	2019-05-23				in essere	Attiva
gsavino	192	ASCA		VIA LAZIO, 24	LATIANO		0831	cancellata con d.d. n.56 del 06/02/17	A	BR	72022		68	2000-05-05				cancellata	Attiva
gsavino	356	ASDIC	cooperativaasdic@libero.it	C/O STUDIO POLIMENO VIA XXIV MAGGIO, 3	CUTROFIANO		0836542225	CANCELLATA CON D.D. N. 188 DEL 14/03/2017	B	LE	73020	2007-10-01	563	2007-09-21				cancellata	Attiva
crubino	10	Asfalto Teatro Fucina delle Arti - società cooperativa sociale ente terzo settore	cooperativa.asfaltoteatro@pec.it	via Dalmazio Birago 60	Lecce				B	LE	73100	2021-06-29	DD 565 del 29/06/2021	2021-06-29		Augieri Aldo	0503339500758	in essere	Attiva
gsavino	732	ASIA	asiacooperativa@pec.it	VIA LEONIDA,84	Taranto	3452679			B	TA	74121		221	2016-05-24				in essere	Attiva
gsavino	792	Askesis Soc. Coop. Soc.	scsaskesis@pec.it	Via Zona C , 6	NOCI	3331746			B	BA	70015		402	2018-07-10				in essere	Attiva
gsavino	707	ASKESIS SOC. COOP. SOC.	SCSASKESIS@PEC.IT	VIA ZONA C	NOCI			LEGALE RAPPRESENTANTE ZAMBININ LIANA	B	BA	70015	2015-11-11	2572	2015-11-11				cancellata	Attiva
gsavino	684	ASSI CASA SOC. COOP. SOC.	augugallone@libero.it	VIA ANGELO BIONDI 1	CEGLIE MESSAPICA		0831384175	Legale Rappresentante NARDELLI Michele	B	BA	72013	2015-04-13	723	2015-04-09				cancellata	Attiva
gsavino	1050	ASSIEME SOC. COOP. SOC.	ASSIEME@LEGALMAIL.IT	VIA CALEFATI 6	BARI		3926868716	LEGALE RAPPRESENTANTE SCANDAMARRO IRENE	A	BA	70121	2014-06-10	317	2014-06-04				in essere	Attiva
gsavino	70	ASSISTENZA COOPERATIVA 95	coop95@libero.it	VIA A. LA PICCIRELLA, 4	FOGGIA		0881	Spadaccino Silvana - Presidente	A	FG	71100		278	1997-06-13				in essere	Attiva
gsavino	1179	ASSISTENZA E SOCCORSO SOC. COOP. SOC.	GIUSEPPEBASTA@STUDIO-BASTA.IT	VIA CHICCO 81	MATTINATA		0884580938	LEGLE RAPPRESENTANTE RUTIGLIANO MARIA LUCE DAFNE DESIREE	A	FG	71030	2015-12-02	2778	2015-11-23				cancellata	Attiva
gsavino	186	ASSISTENZA SOCIALE PUGLIA 2000		VIA N. DE	BARI				A	BA	70121		26	2000-03-02				cancellata	Attiva
gsavino	1093	ASSISTIAMO TE SOC. COOP. SOC.	coop.assistiamote@pec.it	VIA DE GASPERI 24/26 A	GRAVINA DI PUGLIA	3406146005		rappresentante legale Cipparano Marchetti Armando	A	BA	70024	2015-02-04	111	2015-02-03				in essere	Attiva
gsavino	1062	ASSISTO-L'AIUTO CHE CERCAVI Soc. Coop. Soc. Onlus	assistoonlus@pec.it	VIA OROBONI 24	FASANO - PEZZE DI GRECO		08048989960	legale Rappresentante MARTINI VALERIO MARIA GIUSEPPE	A	BR	72015	2014-08-18	504	2014-08-18				in essere	Attiva
gsavino	37	AS.SO.	coop.asso@libero.it	P.ZZA M. PAGANO, 16	MARTINA	080	080	MARRINO ANNA MARIA -	A	TA	74015		49	1996-02-19				in essere	Attiva

gsavino	384	ASTER	info@bbaster.com	PROL. VIA SALVEMINI S.N.	CASARANO	0833501839		SPINELLI DONATO - PRESIDENTE	B	LE	73042	2008-09-30	588	2008-09-09				in essere	Attiva
gsavino	1432	ASTER	ASTERCOOP@PEC.IT	VIA CARLO PISACANE N. 11	CAROVIGNO	3287694339		LEGALE RAPPRESENTANTE PALMISANO COSIMO JULIUS	A	BR	72012	2020-04-15	557	2020-04-14		PALMISANO COSIMO JULIUS		in essere	Attiva
gsavino	476	ASTRA SERVICE		Via Matteo Fraccacreta n. 9	SAN SEVERO			Ciccone Massimo Michele cancellata con d.d. n. 527del	B	FG	71016	2011-03-16	102	2011-03-02				cancellata	Attiva
gsavino	672	ASTRA Soc. Coop. Soc.	astrasoc.coop@pec.it	VIA ORIENTALE 35	FOGGIA		0881725284	Legale Rappresentante MAFFEI Ludovico	B	FG	71121	2014-12-09	1244	2014-12-05				in essere	Attiva
gsavino	151	ATHENA		C/O OLIVIERI ANNA	Martina Franca		328	cancellata con det. dir. n. 24 del	B	TA	74015							cancellata	Attiva
gsavino	472	ATHENA SERVICE		VIA G. MARTINO, 20	BARI - CEGLIE DEL CAMPO			Sig. PASCAZIO ANTONIO VIA F: RUBINI 4 BARI cancellazione Determina Dirigenziale n. 1904 del 14/10/15	A	BA	70010	2006-01-10	345	2005-12-20				cancellata	Attiva
gsavino	943	ATHENA SERVICE (A)	ATHENA.SERVICE@LEGALMAIL.IT	VIA SAN GASPARE DEL BUFALO 1	BARI CEGLIE DEL CAMPO	0805031613		Legale Rappresentante Antonia PASCAZIO	A	BA	70129	2013-03-22	102	2013-03-22				cancellata	Attiva
gsavino	586	ATHENA SERVICE (B)	ATHENA.SERVICE@LEGALMAIL.IT	VIA SAN GASPARE DEL BUFALO1	BARI CEGLIE DEL CAMPO	0805031613		legale Rappresentante Antonia PASCAZIO cancellata con D.D. n. 238 del 02/04/2019	B	BA	70129	2013-03-22	105	2013-03-22				cancellata	Attiva
gsavino	663	ATMOSPHERA REAL ESTATE SOC. COOP. SOC.	INFO@MARINIHOTEL.IT	PROL. DI VIA SALVEMINI SN	CASARANO		0833933428	LEGALE RAPPRESENTANTE MANNO MASSIMO	B	LE	73042	2014-07-23	436	2014-07-22				in essere	Attiva
gsavino	220	ATMOSPHERA SERVICE	casarano@atmosfera.it	PROL. VIA SALVEMINI S.N.C.	CASARANO	0833513546		cancellata con determina n. 312 del 01/03/2012	B	LE	73042		285	2002-11-15	http://www.atmosphera.it			cancellata	Disattiva
gsavino	539	ATMOSPHERA SERVICE SOC.COOP.SOC.	info@atmosphera.it	PROLUNGAMENTO DI VIA SALVEMINI sn	CASARANO	0833513546		PRESIDENTE D'AMATO GIUSEPPE	B	LE	73042	2012-05-18	896	2012-05-16				in essere	Attiva
gsavino	518	ATMOSPHERA TOURIST	info@atmosphera.it	VIA SALVEMINI SN	CASARANO	0833513546		legale rappresentante PANICO MILENA	B	LE	73042	2012-03-12	413	2012-03-12				in essere	Attiva
gsavino	579	A.T.O.S.S.		VIA PAISIELLO n. 44	BARLETTA			PRESIDENTE: ANTONIO CALABRESE Via Indipendenza n. 22 - BARLETTA cancellata con d.d. n. 224 del	A	BA	70051	2008-03-13	120	2008-02-23				cancellata	Attiva
crubino	689	ATTIVAMENTE SOC.COOP.SOC.	coopsocattivamente@gmail.it	VIALE PADRE MATTEO DA AGNONE	SAN SEVERO		3389610655	Legale Rappresentante TONTI VERONICA	B	FG	71016	2015-06-18	1153	2015-05-27				in essere	Attiva
gsavino	1171	ATTIVA SOC. COOP. SOC.	DO.MELCARNE@GMAIL.COM	VIA POLA 3	ALESSANO		3406970634	LEGALE RAPPRSENTANTE MILELLO MARIA ANTONIETTA Cancellata con D.D. n. 739 del	A	LE	73031	2015-10-23	1987	2015-10-19				cancellata	Attiva
gsavino	180	A. TUMA		VIA MILANO, 26	FELLINE		0833		A	LE	73040		1	2000-01-12				in essere	Attiva
gsavino	997	ATUTTOTENDA Coop. Soc. Coop.	atuttotenda@legalmail.i	VIA TRIESTE 1	STERNATIA		3888183822	Legale Rappresentante SPAGNOLO Maria Carmela	A	LE	73010	2013-10-23	791	2013-10-22				in essere	Attiva
gsavino	251	AURA C/O SAVASTA	coopaura@tiscali.it	P.ZZA MURIALDO,1	FOGGIA	3473232	349378	SAVASTA DEBORA - PRESIDENTE	A	FG	71100		147	2001-07-06				in essere	Attiva
gsavino	547	AURAE	AURAE@PEC.IT	PROL. VIA SALVEMINI 1	CASARANO			LEGALE RAPPRESENTANTE LAURA BELLO	B	LE	73042	2012-06-14	1048	2012-06-07				in essere	Attiva
gsavino	450	AURELIO MICOLODI						Simone Giuseppe	B	BA	70100	2010-07-22	413	2010-06-29				in essere	Attiva
gsavino	398	AURIGA		VIA Torre Tresca 14	BARI			PRESIDENTE Vernaglione Cosimo CANCELLATA CON D.D. N. 188 DEL	B	BA	70100	2009-02-26	24	2009-02-02				cancellata	Attiva
gsavino	567	AURORA	AURORACOOPARL@PEC.IT	PIAZZA VITTORIO EMANUELE 25	BISCEGLIE	3939480455		LEGALE RAPPRESENTANTE LEUCI MARCO	B	BA	76011	2012-11-14	1668	2012-11-13				cancellata	Attiva
gsavino	291	AURORA 2000		VIA DEI MILLE, 92	SAN DONACI				B	BR	72025	2005-11-22	222	2005-11-08				in essere	Attiva
gsavino	675	AURORA - Altamura - A		VIA POMPEI n. 72	ALTAMURA			PRESIDENTE NATUZZI PASQUA	A	BA	70022	2009-07-10	305	2009-06-03				in essere	Attiva
gsavino	53	AURORA - Calimera - A		VIA MAYRO, 18	CALIMERA		0832	TOMMASI ESTERINA - PRESIDENTE	A	LE	73021		2	1997-01-13				in essere	Attiva
gsavino	388	AURORA - Chieuti - B		VIA SARACINO, 12	CHIEUTI			CANCELLATA CON D.D. N. 434 DEL 03/11/2016	B	FG	71010	2008-11-25	827	2008-11-10				cancellata	Attiva
gsavino	633	AURORA Corato - A		VIA MARRONCELLI n. 14	CORATO			PRESIDENTE:BALDUCCI Sergio Via C. Pavese n. 83 CORATO	A	BA	70033	2008-11-13	708	2008-10-23				in essere	Attiva

gsavino	422	AURORA - Sava - B		VIA GOITO, 19	SAVA			CANCELLATA CON D.D. N. 188 DEL 14/03/2017	B	TA	74028	2009-09-28	474	2009-09-14				cancellata	Attiva
ftrizio	879	Aurora società cooperativa sociale	aurorasocietacoop@pec.it	Via A. Manzoni 63	Salice salentino				B	LE	73015	2021-10-11	n. 783 del 11/10/2021	2021-10-11		Anna Chiara Costantini	04567270758	in essere	Attiva
gsavino	307	AURORA - Toritto - B		VIA A. TOSCANINI 7	TORITTO			PRESIDENTE PROSCIA NICOLA MARIA D.D. di cancellazione n. 929 del	B	BA	7002	2006-03-06	43	2006-02-09				cancellata	Attiva
gsavino	325	AUSILIARIA		VIA LAURO, 75 LOTTO 12	MINERVINO MURGE			CANCELLATA CON ATTO DIRIGENZIALE N. 264 DEL	B	BA	70055	2006-11-28	460	2006-11-08				cancellata	Attiva
gsavino	553	AUTONOMA-MENTE		P.ZZA DE NICOLA, 5	MODUGNO			CANCELLATA CON D.D. N. 283 DEL 21/07/16	A	BA	70026	2007-09-03	536	2007-08-07				cancellata	Attiva
gsavino	324	AUXILIA		VIA NAPOLI, 35	LUCERA	0881 530306		CATAPANO STEFANO - PRESIDENTE cancellata con d.d. n. 242 del	A	FG	71036		213	2002-09-05				cancellata	Attiva
gsavino	750	AUXILIA (stornara)		P/zza Michelangelo Buonarroti 9	STORNARA			Sardone Benedetto	A	FG	71047	2010-07-22	750	2010-06-29				in essere	Attiva
gsavino	12	Auxilior Soc. Coop. Soc.	auxilior_coop@pec.it	Via Blandamura 10	TARANTO	0997333			AB	TA	74121		386	2015-03-11				in essere	Attiva
gsavino	217	AUXILIUM		VIA SALENTO, 108	TARANTO				A	TA	74100		146	2000-10-11				cancellata	Attiva
gsavino	42	AUXILIUM	auxcoop@tin.it	VIA CICCARELLA, 3/A	ALTAMURA		080 3142003	PRESIDENTE: TRAGNI MATTACCHIERI Evangelista	A	BA	70022		181	1996-04-29				in essere	Attiva
gsavino	1169	AUXOMNIA SOC. COOP. SOC.		VIA XXV APRILE 25	GIOIA DEL COLLE		3281388131	LEGALE RAPPRESENTANTE CARUCCI CATALDO MAURILLO	A	BA	70023	2015-10-07	1771	2015-10-06				in essere	Attiva
gsavino	267	AXIA	coopaxia@yahoo.it	VIA DUC	SANNICANDRO		080	MIRIZZI NICOLA - PRESIDENTE	A	BA	70028		202	2001-11-07				cancellata	Attiva
gsavino	457	AXIST	coopsocialeaxist@libero.it	VIA G. MARCONI, 9	TROIA		0881970718		A	BA	71029	2005-12-02	237	2005-11-24				cancellata	Attiva
gsavino	366	AXIST		P.ZZA G. MARCONI, 10	TROIA			cancellata con d.d. n. 128 del 30/03/16	B	FG	71029	2008-01-04	812	2007-12-14				cancellata	Attiva
gsavino	569	AXIST - A	segreteria@coopsocialeaxist.com	P.ZZA G. MARCONI, 10	TROIA				A	FG	71029	2008-01-04	811	2007-12-14				in essere	Attiva
gsavino	982	AZALEA		VIA DONIZETTI 20	SAN VITO DEI NORMANNI		0831984136	Legale Rappresentante D'ERRICO ANTONIO	A	BR	72019	2013-07-15	521	2013-07-10				cancellata	Disattiva
gsavino	757	AZALEA DELLA VITA	azaleadellavita@pecimprese.it	VIA ANTEA 14	MESAGNE			PRESIDENTE MELPIGNANO ANGELA CANCELLATA CON D.D. N. 862 DEL	A	BR	72023	2010-09-14	460	2010-07-22				cancellata	Attiva
gsavino	473	AZZURRA		VIA INDIPENDENZA n. 8	SURANO			Lazzari maria Antonella D.D. di cancellazione n. 929 del	B	LE	73030	2011-02-25	61	2011-02-11				cancellata	Attiva
gsavino	328	AZZURRA		VIA SAN LORENZO, 157	MANFREDONIA				B	FG	71043	2006-12-11	523	2006-11-30				cancellata	Attiva
gsavino	414	BABY GARDEN		VIA PODGORA, 25	FOGGIA			DI MUZIO CIRO - PRESIDENTE	A	FG	71100	2005-03-16	33	2005-03-07				in essere	Attiva
gsavino	769	BABY HOUSE		VIA DANTE n. 62	NOICATTARO				A	BA	70016	2010-11-03	606	2010-10-14				in essere	Attiva
gsavino	801	BABYLANDIA ONLUS SOC: COOP: SOC:		PIAZZETTA GIROLAMO CONGEDO n. 14	LECCE			Abate Silvana	A	LE	73100	2011-04-21	196	2011-04-05				in essere	Attiva
gsavino	1256	BABY PLANET	COOPERATIVABABYPLANET@PEC.IT	VIA MAD. DEGLI ANGELI,	MOLFETTA			cancellata con d.d. n. 471 del	A	BA	70056		130	2017-02-24				cancellata	Attiva
gsavino	838	BABY SCHOOL SOC:COP:	info@asilobabyschool.it	VIA LA CAVA snc	LUCERA			Presidente Del Grosso Angela	A	FG	71036	2011-12-05	696	2011-11-16				in essere	Attiva
gsavino	970	BABY STAR	BABYSTAR@SCUOLEDINFANZIA.IT	VIA CARLO COLLODI 25	SANTERAMO IN COLLE	0803023426		LEGALE RAPPRESENTANTE LILLO MARIAGIUSEPPA	A	BA	70029	2013-06-06	329	2013-06-05				in essere	Attiva
gsavino	288	BABY WORLD		VIA ROMAGNA, 51	TARANTO	099 7326443		CASTELLANO MARIA - PRESIDENTE cancellata con d.d. n. 440 del	A	TA	74100		40	2002-03-06				cancellata	Attiva
gsavino	370	BADEN POWELL		VIA PERRONE 1/A	FOGGIA			IACCARINO RAFFAELLA - PRESIDENTE cancellata con d.d. n. 242 del	A	FG	71100	2003-10-28	162	2003-09-18				cancellata	Attiva
gsavino	874	BAMBI GIARDINO DI INFANZIA		VIA MOZART 9	NARDO'			LEGALE RAPPRESENTANTE PRIMATIVO STEFANIA	A	LE	73046	2012-04-05	563	2012-04-05				cancellata	Attiva
gsavino	851	B&B DA MAMMINA	BEBDAMAMMINA@PEC.IT	VIA POLIBIO, 27	TARANTO			Legale rappresentante	B	TA	74121		854	2020-07-14				in essere	Attiva
gsavino	446	BEATRICE		VIA GIARDINO 35	BICCARI			Marino Giovanni CANCELLATA CON D.D. N. 188 DEL	B	FG	71032	2010-07-13	390	2010-06-09				cancellata	Attiva
gsavino	1221	BELLARIA	bellariacoop@pec.it	VIA REGINA	SALICE	3204682		cancellata con d.d. n. 1323 del	A	LE	73015		284	2016-07-22				cancellata	Attiva
gsavino	63	BEL LOMBROSO		VIA CAVOUR, 6/8	S. MARCO IN			GUIDA PIETRO - PRESIDENTE	B	FG	71014		1219	1998-08-07				in essere	Attiva
gsavino	333	BELL'OPERA		VIA G. DE JACOBIS,34	LECCE			cancellata con determina n. 304 del 01/03/2012	B	LE	73100	2007-02-12	108	2007-02-05				cancellata	Disattiva
gsavino	1114	BENEDETTA SERVICE SOC.COOP.SOC.	benedetta.service@pec.it	VIA GRECIA 38	FOGGIA		3331173720	legale Rappresentante MANCINI TIZIANA CANCELLATA CON D.D. N. 188 DEL	A	FG	71122	2015-05-26	1090	2015-05-21				cancellata	Attiva
tantonicelli	872	BENE società cooperativa sociale	beneamministrazione@pec.it	Viale Giacomo Leopardi, 161	Lecce				B	LE	73100		D.D. 366 del 30.03.2021			Rizzello Davide	05113140759	in essere	Attiva
gsavino	1113	BEN-ESSERE SOC.COOP.SOC.	benesseresoccoopsociale@pec.it	VIA SAN GIROLAMO 12	SAN SEVERO		3497172625	legale Rappresentante GRASSO ANNA	A	FG	71016	2015-05-26	1089	2015-05-21				cancellata	Disattiva
gsavino	60	BETANIA		VIA U. LA MALFA, 16	RUVO DI PUGLIA		080812614	CESAREO SALVATORE - PRESIDENTE CANCELLATA CON D.D. N. 170 DEL	A	BA	70037		118	1997-03-27				cancellata	Attiva
tantonicelli	1473	BETHEL società cooperativa sociale	bethelcoop@pec.it	Via San Giovanni, 36	Nardò				A	LE	73048	2021-08-31	D.D. 710 del 31.08.2021	2021-08-31		Manca Maria Gloria	04565640754	in essere	Attiva

gsavino	670	BGM Servizi Soc. Coop. Soc.	studiomontrone@tiscali.it	Via Metastasio 32	Conversano			legale Rappresentante Vincenzo MONTRONE	B	BA	70014	2014-12-04	1154	2014-11-26						in essere	Attiva
gsavino	1106	BIANCAMANO Soc. Coop. Soc.	cooperativa.bianamano@pec.it	CORSO UMBERTO I 4	ALTAMURA		338218 7157	legale rappresentante PERILLO Anita Pasqua	A	BA	70022	2015-04-28	810	2015-04-13						in essere	Attiva
gsavino	816	BIANCONIGLIO SOCIETA' COOPERATIVA SOCIALE	studioarcuti@libero.it	VIA G. DI VITTORIO, 1	ARADEO		083655 2244	legale rappresentante - FIORE Aurora	A	LE	73040	2011-06-10	289	2011-05-26						in essere	Attiva
gsavino	854	Bigicoop	bigicoop2020@pec.it	Via San Giorgio n. 57	Trani			Determina n. 1321 del 23/12/2020	B	BT	76125		1321	2020-12-23					08460860722	in essere	Attiva
gsavino	1120	BIMBI FELICI SOC.COOP.SOC:	studiociottivaleria@gmail.it	VIA E. NARDELLA 6	FOGGIA		088117 48391	legale Rappresentante CICCORELLI Giulia Pia	A	FG	71121	2015-06-09	1205	2015-06-09						in essere	Attiva
gsavino	624	BIMBI IN ONLUS		VIA SS. CIRILLO E METODIO n. 7	BARI		080561 6361	PRESIDENTE: CORRIERO ANGELA VIA PALESE 18 - MODUGNO PRESIDENTE	A	BA	70100	2008-09-29	555	2008-07-30						in essere	Attiva
gsavino	677	BIMBOLANDIA		VIA P. FIORE n. 130	TERUZZI			CAGNETTA EMANUELA SABINA	A	BA	70038	2009-07-10	307	2009-06-03						in essere	Attiva
crubino	27	BIOMEDIC	biomedic.cooperativa@pec.it	VIA SCARDINO PEREGRINO 2	SAN CESARIO DI LECCE				A	LE	73016	2021-07-12	613	2021-07-09	Carrozzo Cristian	0513372075 4	in essere	Attiva
gsavino	725	BIOMEDICAL		VIA COLLATIA, 21	APRICENA				A	FG	71011	2010-03-12	42	2010-02-08			in essere	Attiva
gsavino	176	BLU	blu.coop@tin.it	VIA DELLA ROCCA, 19	FOGGIA		0881	DE FLUMERI GIANMARIO -	B	FG	71100			2001-07-18			cancellata	Attiva
gsavino	531	BLUGREEN		C.DA CIOSSA, S.N.	OSTUNI			cancellata con d.d. n. 1319 del 07/09/17	A	BR	72017	2007-02-02	58	2007-01-24			cancellata	Attiva
gsavino	579	BLU RESIDENCE SOC.COOP.SOC.	info@blureisdence.com	VIA DUCA D'AOSTA 7	CASARANO	0833501 839		Legale Rappresentante D'AMATO Antonio cancellata con d.d. n. 288 del	B	LE	73042	2013-01-18	14	2013-01-18			cancellata	Attiva
gsavino	659	BLU SPACE Soc. Coop. Soc.		Via Duca D'Aosta 11	Casarano			legale Rappresentante Spinelli Donato	B	LE	73042	2014-06-26	369	2014-06-24			in essere	Attiva
gsavino	1042	BORGO FELICE SOC. COOP. SOC.	BORGOFELICECOOPSOCIALE@PEC.IT	VIA MARTIRI DI MARZABOTTO 1	BOVINO			LEGALE RAPPRESENTANTE CIARAMELLA ALTOMARE	A	FG	71023	2014-05-21	294	2014-05-19			in essere	Attiva
gsavino	763	BORGO INCORONATA	BORGOINCORONATA@PEC.IT	VIA GENTILE, 95	FOGGIA	0881610		LEGALE RAPPRESENTANTE GENEROSO RICCARDO	B	FG	71122		732	2017-06-12			in essere	Attiva
gsavino	700	BT PROGETTI SOC. COOP. SOC.	SCSPTPROGETTI@PEC.IT	VIA MARTIRI DI VIA FANI 2	ANDRIA	3388234		cancellata con d.d. n. 56 del	B	BA	76123	2015-09-15	1542	2015-09-07			cancellata	Attiva
gsavino	879	BUONAVITA	COOPBUONAVITA@PEC.IT	S.P. 137 PER CORATO KM 4,800	GRAVINA	894		LEGALE RAPPRESENTANTE PETRARA MONICA	A	BA	70024	2012-04-19	725	2012-04-19			cancellata	Attiva
gsavino	1365	Buonavita Soc. Coop. Soc.	COOPERATIVABUONAVITA@PEC.IT	VIA NAPOLI, 11	GRAVINA				A	BA	70024		497	2018-09-10			in essere	Attiva
gsavino	1227	BUON VENTO	UFFETTI.IT buonvento_coop@pec.it	P.ZZA SANT'ORONZO, 40	LECCE	3356503		sospesa in attesa revoca per non aver risposto alla pec del 12/11/19 nè alla raccomandata ricevuta il 06/06/19 LEGALE RAPPRESENTANTE	A	LE	73100		373	2016-09-27			cancellata	Attiva
gsavino	1030	CABAU SOC. COOP. SOC	CABAU@PEC.IT	VIA DE NICOLA 24	GROTTAGLIE	681		GIANNATTASIO GABRIELE	A	TA	74023	2014-03-26	160	2014-03-19			in essere	Attiva
gsavino	1222	CADMA	CADMASOC.COOP@PEC.IT	VIA PADRE PIO 2/A	PALAGIANO	0975694			A	TA	74019		286	2016-07-25			in essere	Attiva
gsavino	74	CADEO	NULL	VIA M. CASSANO, 5	BARI	NULL		cancellata con d.d. n. 183 del	A	BA	70100		283	1997-06-13			cancellata	Attiva
gsavino	20	C.A.I.M. (CENTRO ASSISTENZA INFANZIA	l.belviso@libero.it	VIA Q. SELLA, 78	BARI	080		CANCELLATA CON D.D. N. 168 DEL	A	BA	70122		160	1995-04-03			cancellata	Attiva
gsavino	645	CALLPRINT SOC. COOP. SOC.	INFO@CALLPRINT.IT	VIA VILLA GLORI 24	SAN SEVERO	088222 7116		LEGALE RAPPRESENTANTE CAPOGIENA ANGELA	B	FG	71016	2014-03-26	101	2014-02-19			cancellata	Attiva
gsavino	538	CALZONCINI CORTI		VIA CHERSO, 42	ALTAMURA	3929930		D.D. di cancellazione n. 929 del	A	BA	70022	2007-05-14	201	2007-03-21			cancellata	Attiva
gsavino	1263	CAMELIA	CAMELIACS@PEC.IT	VIA D. COTUGNO, 17	BARI	892		D.D. di cancellazione n. 929 del Legale Rappresentante	A	BA	70124		181	2017-03-13			cancellata	Attiva
gsavino	1086	CAMMINA CON NOI SOC.COOP.SOC:	camminaconnoi@pec.it	VIA MICHELE BISCEGLIA 11 A	FOGGIA	088172 5284		RUSSO Vincenzo	A	FG	71121	2015-01-27	94	2015-01-26			in essere	Attiva
gsavino	162	CAMPO DEI MIRACOLI	campo.miracoli@libero.it	VIA CONSOLAZIONE, 8	GRAVINA	080		CARMENIO CARONE - PRESIDENTE	B	BA	70024		55	2001-03-08			in essere	Attiva
gsavino	1314	CAMPO DI FRAGOLE	CAMPODIFRAGOLE@PEC.CONFCOO PERATIVE.IT	VIA BARISANO DA TRANI, 10/D	BARI	0805315 313		D.D. di cancellazione n. 929 del	A	BA	70132		1823	2017-12-15			cancellata	Attiva
gsavino	628	CAMPO DI FRAGOLE		Piazza G. Romita	Bari	080531 5313		PRESIDENTE DI MUCCI GIOVANNA cancellata con d.d. n. 56 del	A	BA	70100	2008-10-16	624	2008-09-30			cancellata	Attiva
gsavino	1071	CANTIERI DI INNOVAZIONE SOCIALE Soc. Coop. Soc.	coopinnovazione@gmail.com	CONTRADA COPPA DEL GALLO	SAN GIOVANNI ROTONDO	088383 2673		legale Rappresentante CONTI Mario Andrea	A	FG	71013	2014-11-25	1053	2014-11-13			in essere	Attiva
gsavino	49	C.A.P. CONSORZIO ASSISTENZA PRIMARIA	CAP.PUGLIA@PEC.CONFCOOPERATI VE.IT	V.LE L. EINAUDI, 15	BARI	0805011 066			C	BA	70125		1783	2017-12-01			in essere	Attiva
gsavino	53	CAPITANATA 2000			FOGGIA				B	FG		2003-08-28					cancellata	Attiva

gsavino	1012	CAPPUCCETTO ROSSO Soc. Coop. Soc.	scuolacappuccettoros@libero.it	VIA DOMENICO MOREA 10	BARI		3476554110	Legale Rappresentante CHIARULLOPasqua cancellata con d.d. n. 440 del	A	BA	70124	2013-12-18	1030	2013-12-18				cancellata	Attiva
gsavino	2	C.A.P.S.	ccaps@tin.it	via barisano da trani,12	BARI		080537000	SIGNORILE ANTONIO - PRESIDENTE	A	BA	70123		221	1994-05-17				in essere	Attiva
gsavino	1389	CARE	CARE@PECDITTA.COM	P.ZZA SEDILE, 1	MODUGNO	3519121802		MOLITERNI ELEONORA - LEGALE RAPPRESENTANTE	A	BA	70026		72	2019-02-11				in essere	Attiva
gsavino	607	CAREGIVER Soc. Coop. Soc.	caregivercoopsociale@pec.it	VIA ANTONIO FALCONE	MESAGNE		3474011434	Legale Rappresentante CHIONNA Pinella	B	BR	72023	2013-06-13	364	2013-06-13				in essere	Attiva
gsavino	981	CAREGIVER Soc. Coop. Soc.	caregivercoopsociale@pec.it	VIA ANTONIO FALCONE	MESAGNE		3474011434	Legale Rappresentante CHIONNA PINELLA	A	BR	72023	2013-06-27	418	2013-06-27				in essere	Attiva
gsavino	1109	C.A.R.E SERVICE Soc. Coop. Soc.	careservicecoop@pec.it	VIA MOLISE 54	COPERTINO		083294 8879	Legale Rappresentante MARTINA Claudia Francesca	A	LE	73043	2015-04-30	971 del	2015-04-30				in essere	Attiva
gsavino	1144	CARIAMA SOC. COOP. SOC.	CARIAMA@PEC.IT	Via Madonna dei Martiri, 121/G	MOLFETTA	3402867523	3401089658	LEGALE RAPPRESENTANTE RUTIGLIANI MARIA A.	A	BA	70056	2015-07-08	1327	2015-07-03				in essere	Attiva
gsavino	286	CARISMA		VIA LACLOS, 36	TARANTO	099 7362188	099 336211	BON CESARE - PRESIDENTE cancellata con d.d. n. 440 del	A	TA	74100		36	2002-02-25				cancellata	Attiva
gsavino	428	CARMINE - Manfredonia - B		VIA ANTICHE MURA, 221/A	MANFREDONIA			D.D. di cancellazione n. 929 del	B	FG	71043	2009-11-23	596	2009-11-06				cancellata	Attiva
gsavino	102	CARMINE - Manfredonia - B/102		VIA CANNE, 32/B	MANFREDONIA		0884 513471	PRENCIPE GIOVANNI - PRESIDENTE cancellata con d.d. n. 1327 del	B	FG	71043		130	1999-12-06				cancellata	Attiva
gsavino	799	CARPE DIEM	CARPEDIEM.COOP@PEC.IT	VIA G. CINO, 14/4	SANTA MARIA AL BAGNO -	0833/513546			B	LE	73050		192	2018-09-10				in essere	Attiva
gsavino	1032	CASA ACCOGLIENZA COOP.SOC.COOP.	elisep.dellanna@libero.it	VIALE ALDO MORO 30/3	LECCE		3358451734	Legale Rappresentante ELISEO DELL'ANNA cancellata con d.d. n. 1833 del	A	LE	73100	2014-04-02	178	2014-03-28				cancellata	Attiva
gsavino	621	CASA CE.D.I.S	amministrazione@cediscasa.com	SS:16 Km. 788,600	GIOVINAZZO		0805332316	PRESIDENTE Laruccia Girolamo Luca Stada S.S. 16 Km 788,600	A	BA	70100	2008-09-18	492	2008-07-02				in essere	Attiva
gsavino	21	C.A.S.A. (CONSORZIO ATTIV. SPEC. ABILITA')	consorziocasa@libero.it	VIALE DELLA REPUBBLICA 128	BARI		080/5575028	PRESIDENTE dott. FRANCESCO MANFREDI	C	BA	70100	2005-08-23	188	2005-07-26				in essere	Attiva
gsavino	448	C.A.S.A. (CURSI)		VIA CARPIGNANO, 2	CURSI	0836439049	3383842374	CERFEDA ORESTE - PRESIDENTE	A	LE	73020	2005-10-18	210	2005-10-06				in essere	Attiva
gsavino	277	CASA DEI BAMBINI	casadeibambinifg@gmail.com	VIA M. S. MICHELE, 1	FOGGIA		0881580306-fax	MATRELLA ROSANNA - PRESIDENTE	A	FG	71100		246	2001-12-12				in essere	Attiva
crubino	1436	CASA DI CARTA	casadicarta@pec.it	VIA Jean Marie de Pardessus, 7	TRANI	0883198 4633		Legale Rappresentante Amoruso Dario	A	BT	76125	2020-05-05	663	2020-05-04				in essere	Attiva
gsavino	724	CASA FAMIGLIA COLETTA		VIA R. SANZIO, 48	MELISSANO			Cancellata con d.d. n. 485 del 09/05/17	A	LE	73040	2010-03-12	41	2010-02-08				cancellata	Disattiva
gsavino	1272	CASA TUA	CASATUACOOPERATIVASOCIALE@PEC.IT	VIA MOLFETTA, 40/A	FOGGIA			GAROFALO F.F. - PRESIDENTE	A	FG	71121		364	2017-04-11				in essere	Attiva
gsavino	830	CAS FACILITY	CASFACILITYONLUS@LEGALMAIL.IT	VIA G. LEOPARDI, 26	CELLINO SAN	3491993			B	BR	72020		533	2019-07-10				in essere	Attiva
gsavino	698	CASTELLANETA SERVITIA Soc. Coop. Soc.		VIA SPINETOMONTECAMPLO	CASTELLANETA			Legale Rappresentante GIANDOMENICO Antonio	B	TA	74011	2015-07-23	1368	2015-07-22				cancellata	Attiva
gsavino	820	C & C FUTURE	CCFUTURE@PEC.IT	VICO II° SILVIO VOLPE, 1	SANT'AGATA	3493796			B	FG	71028		394	2019-05-21				in essere	Attiva
gsavino	418	C & C SERVICE		VIA A. DOLCE, 84	GALATINA			INVIARE OGNI COMUNICAZIONE C/O STUDIO GRIMA VIA CICOLELLA,8/6	B	LE	73013	2009-09-03	389	2009-07-23				cancellata	Attiva
gsavino	1209	CDG - Medical	cdg-medical@pec.it	Via Colombo, 27	San Giovanni			Cancellata con D.D. n. 739 del	A	FG	71013		179	2016-05-16				cancellata	Attiva
gsavino	507	C.D.S. Onlus Coop. Soc.	cdsonlus@hotmail.it	Via Monte Calvario, 41/F	ALTAMURA	0803106285		Legale Rappresentante MOSCHETTI Mario	B	BA	72022	2012-03-01	78	2012-02-17				in essere	Attiva
gsavino	399	CE.D.I.S		Strada Statale 16 Km. 788,600	GIOVINAZZO		0805332316	PRESIDENTE MONSIGNOR FRANCESCO COLUCCI	B	BA	70054	2009-02-26	38	2009-02-05				cancellata	Attiva
gsavino	451	CEDRO		VIA A. DI FRANCIA, 32	ORIA				A	BR	72017	2005-11-22	225	2005-11-08				in essere	Attiva
gsavino	456	CELINUM OMNIBUS		VIA GIGANTE n. 18	CELLINO SAN MARCO			PRESIDENTE CASCIONE EUGENIO CANCELLATA CON D.D. N. 964 DEL	B	BR	72020	2010-09-23	507	2010-09-03				cancellata	Attiva
gsavino	173	C.E.M.E.A.		VIA LECCESE, 24	SAN SEVERO		0882 333129	TECLA PERTOSA - PRESIDENTE cancellata con d.d. n. 199 del	A	FG	71016		113	1999-11-10				cancellata	Attiva
gsavino	652	CENTER SERVICE SOC. COOP. SOC.	CENTERSERVICECOLOP@PEC.IT	VIA CAVOUR 9	GIOVINAZZO		0804537014	LEGALE RAPPRESENTANTE LAZZARO FRANCESCO	B	BA	70054	2014-03-26	176	2014-03-19				in essere	Attiva
gsavino	34	CENTESIMUS ANNUS		P.ZZA U. GIORDANO, 37	FOGGIA	0881		BELARDINELLI GIORDANO -	B	FG	71100		330	1997-07-18				cancellata	Attiva
gsavino	775	CENTRO EDUCATIVO PARCO SAN GIULIANO	psgiuliano183@pec.it	VIA LE FORNACI n. 69	ALTAMURA			Clemente Filomena	A	BA	70022	2010-11-30	648	2010-11-15				in essere	Attiva
gsavino	605	CENTRO FITNESS ONLUS		VIA PO, 48	SQUINZANO			CANCELLATA CON D.D. N. 283 DEL 21/07/16	A	LE	73018	2008-07-04	456	2008-06-12				cancellata	Attiva
gsavino	1409	CENTRO INFANZIA PROMOZIONE SOCIALE E	CIPSRLFG@PEC.IT	VIA MARCHIANO, 10	FOGGIA	0881634		LO MUZIO GABRIELLA - LEGALE	A	FG	71100		619	2019-09-09				in essere	Attiva

gsavino	631	CENTRO LOTTA AL DISAGIO	CLAD2@PEC.IT	VIA ITALO BALBO (MERCATO FIORI) S.N.C.	TERLIZZI			PRESIDENTE: ZAGAMI NICOLA FORTUNATO Via M. Di Savoia n. 36	A	BA	70038	2008-11-13	583	2008-09-02				in essere	Attiva
gsavino	555	CENTRO LOTTA AL DISAGIO (C.L.A.D.)	clad2@pec.it	Via Italo Balbo, s.n.c	TERLIZZI		0802080687	Legale Rappresentante Nicola ZAGAMI	B	BA	70038	2012-09-10	1332	2012-07-30				in essere	Attiva
gsavino	204	CENTRO PAIDEIA	centro-paideia@libero.it	VIA FERRARA, 16	BITONTO		080 375197	BARTOLOMEO GAETANA - PRESIDENTE	A	BA	70032		102	2000-06-29				cancellata	Attiva
gsavino	40	C.G.I.L.S.S.		VIA L. PEROSI,7	FOGGIA		348	RIGNANESE MICHELE - PRESIDENTE	B	FG	71100		566	1997-10-16				cancellata	Disattiva
gsavino	1361	CHARISMA	CHARISMAONLUS@LEGALMAIL.IT	VIA FRAMMARINO, 2	GIOVINAZZO	3284861			A	BA	70054		438	2018-07-31				in essere	Attiva
gsavino	881	CHILDCARE SOC. COOP. SOC.	childcare@legalmail.it	VIA CELLINO 48/A	SAN PIETRO VERNOTICO			LEGALE RAPPRESENTANTE LUCIANA LIVERA	A	BR	72027	2012-05-22	811	2012-04-27				in essere	Attiva
gsavino	327	CINOFILIA		C.DA TURCHIO S.N.C.	NOHA DI GALATINA			cancellata con d.d. n. 56 del06/02/17	B	LE	73013	2006-12-11	522	2006-11-30				cancellata	Attiva
gsavino	89	CINQUE REALI SITI		VIA ROMA, 18	ORTANOVA		0885	LABARA TERESA - PRESIDENTE	B	FG	71045							cancellata	Attiva
gsavino	147	CINQUE STELLE	rosanna.silvestri@posta.it	VIA C. COLOMBO, 3	MODUGNO		080 532937	MANGIALARDI MAURIZIO - PRESIDENTE	B	BA	70026		172	2000-11-06				cancellata	Attiva
gsavino	851	CIRCOLO VIRTUOSO		VIA LECCE 51	CARMIANO	3493707181		LEGALE RAPPRESENTANTE MARIA LUCIA PATICCHIA	A	LE	73041	2012-02-23	26	2012-01-31				in essere	Attiva
gsavino	40	C.I.S.S. (INTERVENTI E SERVIZI SOCIO	coopcis@libero.it	VIA PARINI, 1	TRICASE		0833		A	LE	73039		182	1996-04-29				in essere	Attiva
gsavino	197	CITTA' FUTURA		VICO C. ALBERTO, 4	PALO DEL C.				A	BA	70027		82	2000-05-22				cancellata	Attiva
gsavino	482	CITTA' AMICA	cittaamica@aruba.it	VIA SANTA LUCIA, 15	MANDURIA	3356582984		legale rappresentante - De Los Rejes Francesco	B	TA	74024	2011-06-07	279	2011-05-23				cancellata	Attiva
gsavino	179	CITTA' POSSIBILE	cittàpossibile@tiscalinet.it	VIA MAZZINI, 102	S. CESARIO DI LECCE		0832 205490	cancellata con det. dir. n. 94 del 02.05.05	A	LE	73016							cancellata	Attiva
gsavino	256	CITTA' SOLIDALE	cittàsolidale@libero.it	VIA S. MARGHERITA, 75	LATIANO	0831	0831	MOLA TOMMASO - PRESIDENTE	A	BR	72022		163	2001-08-21				in essere	Attiva
gsavino	218	CITY SERVICE	infocityservice@tiscali.it	P.ZZA VITT. EMANUELE III°, 22	NOICATTARO	338 8940884	080 479375	cancellata con determina n. 313 del 01/03/2012	B	BA	70016		263	2002-10-24				cancellata	Disattiva
gsavino	493	CITY SERVICE (Capurso)	cityservice@legalm ail.it	PIAZZA GRAMSCI 47	CAPURSO	0804550062		PRESIDENTE LAROCCHIA Mario	B	BA	70010	2011-11-03	637	2011-10-17				in essere	Attiva
gsavino	611	CITY SERVICE SOC.COOP.SOC.	santorsolastudio@libero.it	VIA POLONIA 13	TRANI		0883508294	Legle Rappresentante SCANDAMARRO Andrea cancellata con d.d. n. 56 del	B	BA	76125	2013-07-29	580	2013-07-26				cancellata	Attiva
gsavino	521	CIVILTA' FUTURA	eiseco@eiseco.it	VIA MATTEOTTI, 129	GINOSA	0998294755		CANCELLATA CON D.D. N. 23 DEL 23/01/2019	A	TA	74013	2006-12-04	491	2006-11-23				in essere	Disattiva
crubino	1418	CIVILTA' FUTURA	INFO@VILLAGENUSIA.IT	VIA VITO CASTRIA, 1	MARINA DI	0998270			A	TA	74013		783	2019-11-11		Emanuele		in essere	Attiva
gsavino	604	CLARISSA		VIA MONTEVERGINE, 4	ARNESANO			cancellata con d.d. n. 1841 del 15/12/2017	A	LE	73010	2008-07-04	455	2008-06-12				cancellata	Attiva
gsavino	737	CLASSE COOPERAIA	COOPERAIA@PEC.CONFCOOPERATIVE.IT	V.LE EINAUDI, 15	BARI	3346330506			B	BA	70125		393	2016-10-07				in essere	Attiva
gsavino	152	CLEMENTE	coopcle@libero.it	VIA GRAVINA, Km. 2	ALTAMURA	080 3106176	080 310126	CANCELLATA CON ATTO DIRIGENZIALE N. 260 DEL	A	BA	70022		69	1999-05-10				cancellata	Attiva
gsavino	1192	CLOROFILLA SOC. COOP. SOC.	SOCCOOPCLOROFILLA@PEC.IT	VIA MARTIN LUTER KING 115	SQUINZANO		331210668	LEGALE RAPPRESENTANTE MANCA COSIMO	A	LE	73018	2016-02-12	1	2016-01-08				cancellata	Attiva
gsavino	955	CMF	DANIELA@STUDIOTODARO.IT	VIA PLINIO 95/C	TARANTO	0997399616		LEGALE RAPPRESENTANTE CASTELLANETA ROSA	A	TA	74100	2013-05-09	169	2013-05-09				in essere	Attiva
gsavino	406	CO.A.L.I.S.		PIAZZA N. CAPITANEO N. 17	MODUGNO			PRESIDENTE VERRASTRO LUIGI cancellata con d.d. n. 241 del	B	BA	70026	2009-04-07	142	2009-03-18				cancellata	Attiva
gsavino	76	CO.A.L.I.S.	coalis@libero.it	PIAZZA N. CAPITANEO	MODUGNO		080		B	BA	70026		6	1999-01-26				cancellata	Attiva
gsavino	765	COCCO E DRILLI		Via Paisiello 24-26	Barletta			Sguera Marianna	A	BA	70051	2010-10-15	577	2010-09-30				in essere	Attiva
gsavino	492	COCCOLANDIA		VIA VILLA GLORI 2/B	ANDRIA				A	BA	70031	2006-05-15	260	2006-04-27				cancellata	Attiva
gsavino	562	CO.EDIL.SOC.COOP.SOC.	coedil_2012@pec.it	VIA POLA 36	ADELFIA		080990 1675	Legale Rappresentante SASSANELLI Danilo cancellata con d.d. n. 288 del	B	BA	70010	2012-10-18	1608	2012-10-18				cancellata	Attiva
gsavino	379	CO.G.M. (COOPERATIVA GIOVANI MERIDIONALI)	info@nonseipiusolo.it	P.ZZA PLEBISCITO, 21	BARLETTA	0883484039		FACONDA ANTONIO - PRESIDENTE cancellata con d.d. n. 527del	A	BA	70051	2003-12-05	224	2003-11-26				cancellata	Attiva
gsavino	52	CO.G.I.T. (GIOVANI TERLIZZESI)		P.ZZA PIO XII°, 13	TERLIZZI				A	BA	70038							cancellata	Attiva
gsavino	22	CO.HAN.S.I.E. HANDICAP STUDI		VIA CARAFA, 24	CORATO		080	LUIGI MINTRONE - PRESIDENTE	A	BA	70033		291	1995-05-18				cancellata	Attiva
gsavino	794	CO.IN.SERVICES	COINCOOP@PEC.IT	VIA ALBA ADRIATICA, 4 FRAZ. TORRECHIANCA	LECCE	0836901424			B	LE	73100		400	2018-07-10				in essere	Attiva
gsavino	7	CO.I.S.S.	cons.salento@libero.it	VIA ADRIATICA, 141/D	LECCE	fax 0832	0832	CANCELLATA CON D.D. N. 964 DEL	C	LE	73100		69	2000-05-05				cancellata	Attiva
gsavino	1359	COLLOCAZIONE PROVVISORIA	COLLOCAZIONEPROVVISORIA@PEC.	VIA P. AMEDEO, 125	BISCEGLIE	3299658			A	BT	76011		410	2018-07-26				in essere	Attiva
gsavino	509	COLLODI IL MONDO DI PINOCCHIO		VIA CORATO 96-98	ANDRIA				A	BA	70031	2006-08-28	336	2006-07-05				cancellata	Attiva
gsavino	1215	COLORANDO LA VITA	COLORAVITA@PEC.IT	VIA MONTE SABOTINO, 34	BRINDISI	3474243		cancellata con d.d. n. 1324 del	A	BR	72100		251	2016-06-28				cancellata	Attiva
gsavino	1084	CO.ME.SC. Cooperativa mediterrane della Scienza Coop. Soc. Coop. onlus	maidauno@libero.it	VIA V. DE ROMITA 23 A	BARI		347608 1678	legale Rappresentante LOIODICE Maurizio CANCELLATA CON D.D. N. 188 DEL	A	BA	70121	2014-12-09	1242	2014-12-05				cancellata	Disattiva

gsavino	878	COMETA	cometaonlus@pec.it	VIA SAN DOMENICO 38	PALAGIANO	0998841186		LEGALE RAPPRESENTANTE Annalisa SORANNA	A	TA	74019	2012-04-19	724	2012-04-19				in essere	Attiva
gsavino	711	COMETA SOC. COOP. SOC.	SOC.COOPCOMETA@LIBERO.IT	VIA DON NINO FERSURELLA 11	CASTRIGNANO DEL CAPO		3274419453	LEGALE RAPPRESENTANTE SCHIRINZI STEFANO	B	LE	73040	2015-12-09	3200	2015-12-04				in essere	Attiva
gsavino	786	COMETE		Piazza Sant'Antonio n. 1	Bari				A	BA	70100	2011-02-08	14	2011-01-21				in essere	Attiva
gsavino	478	Co.Me.X.	comex.coop@libero.it	VIA M. AMORUSO n. 84	BARI			Laguaragnella Francsco CANCELLATA CON D.D. N. 731 DEL	B	BA	70124	2011-04-21	193	2011-04-05				cancellata	Attiva
gsavino	101	COMPAGNIA LAVORATORI ASSOCIATI	clafg@tiscalinet.it	VIA DANTE, 5	FOGGIA		0881		B	FG	71100		125	1999-11-29				in essere	Attiva
gsavino	365	COMUNICKARE	info@comunickare.it	VIA CANOVA, 44	CASARANO	0833330 07		DAMATO DANIELE - PRESIDENTE	B	LE	73042	2007-12-21	790	2007-12-04				in essere	Attiva
gsavino	184	COMUNITA' SAN FRANCESCO	info@pec.sanfra.org	Via A. Acquarelli, 53	UGENTO	0833	0833	CAIRO MARIA ANTONIA -	A	LE	73059		21	2000-02-21				in essere	Attiva
gsavino	453	COMUNITA' CLARA		VIA STAZIONE, 39	TAVIANO				A	LE	73057	2005-11-22	228	2005-11-11				in essere	Attiva
gsavino	8	COMUNITA' E SERVIZI		VIA MONS. RAGO, 47	SANTERAMO		080		B	BA	70029		69	1995-02-21				cancellata	Attiva
Ifiore	1461	COMUNITA' FUTURA	comunitafutura@pec.it	VIA MADONNA DEL	CAPRARICA DI				A	LE	73010		N.62	2021-01-28			05119510757	in essere	Attiva
gsavino	395	COMUNITA SERVIZI		VIA MONS. RAGO n. 47	SANTERAMO IN COLLE			LAZAZZARA PAOLA DD 1128 del 02/11/2020	B	BA	70029	2008-12-17	895	2008-11-26				cancellata	Attiva
gsavino	1299	CONBUX	CONBUXSML@PEC.IT	VIA RIGNANO S.N.	SAN MARCO IN	3396659			A	FG	71014		1427	2017-09-25				in essere	Attiva
gsavino	784	CONBUX		VIA IGNANO s.n.	SAN MARCO IN LAMIS			Contessa Pierfrancesco Pio CANCELLATA CON D.D. N. 731 DEL	A	FG	71014	2011-01-04	769	2010-12-14				cancellata	Attiva
gsavino	171	CONCORDIA	coop.concordia@libero.it	VIA S. GIOV. BOSCO, 81	MARTANO		0836	CENTONZE ROSARIO - PRESIDENTE	B	LE	73025		109	2001-05-16				cancellata	Disattiva
gsavino	805	CONCORDIA	COOP.CONCORDIA@LEGALMAIL.IT	VIA S. G. BOSCO, 81	MARTANO	3387232			B	LE	73025		803	2018-12-07				in essere	Attiva
gsavino	522	CONCORDIA SOC. COOP.	cop.concordia@legalmail.it	VIA SAN GIOVANNI BOSCO 81	MARTANO	0836572023		LEGALE RAPPRESENTANTE DE PASCALIS MAURO	B	LE	73025	2012-03-21	477	2012-03-20				cancellata	Attiva
gsavino	841	Conhome	conhomesociale@legalmail.it	Via Quarto n. 16	Bari			Legale Rappresentante Andrea Lorusso	B	BA	70125	2020-04-08	489	2020-04-08				in essere	Attiva
gsavino	1286	CONHOME	CONHOMESOCIALE@LEGALMAIL.IT	VIA QUARTO,16	BARI				A	BA	70125		959	2017-07-12				in essere	Attiva
gsavino	144	CON NOI	connoi@virgilio.it	VIA PIETRO SETTE, 1	SANTERAMO	080	080	SILLETTI NICOLA - PRESIDENTE	A	BA	70029		16	1999-02-25				in essere	Attiva
gsavino	1	CON. SO.P.			BISCEGLIE			cancellata con deter. dir. n. 14 del 25.01.01	C	BA		2003-06-05						cancellata	Attiva
gsavino	47	CONSORZIO BEATA CHIARA	BEATACHIARA@PEC.IT	Via Martinez 1/bis	BARI		3286225012	LEGALE RAPPRESENGTANTE CANTORO ANTONIO ROCCO	C	BA	70125	2016-03-02	50	2016-02-23				in essere	Attiva
gsavino	23	CONSORZIO CONSOLIDA		VIA CASSANDRO S.N.	MARGHERITA DI SAVOIA	0883509887	0883 - 585895	DELLI CARRI PAOLO - PRESIDENTE CANCELLATA CON D.D. N. 964 DEL	C	FG	71044	2006-01-24	3	2006-01-16				cancellata	Attiva
gsavino	44	CONSORZIO COOPERATIVO METROPOLITANO	CONSORZIOMETROPOLITANO@PEC.IT	PIAZZA SEDILE 1	MODUGNO		0804032524	LEGALE RAPPRESENTANTE VERRASTRO LUIGI	C	BA	70026	2015-09-15	1541	2015-09-07				in essere	Disattiva
gsavino	46	CONSORZIO DI COOPERATIVE SALUTE	CONSORZIOSALUTE@PEC.IT	VIA TRIBUNA 146	FOGGIA		8845800938	LEGALE RAPPRESENTANTE TROIANO DONATO	C	FG	71043	2016-02-12	3	2016-01-08				in essere	Attiva
gsavino	1280	CONSORZIO DI COOPERATIVE SOCIALI E.R.	CONSORZIOERONLUS@PEC.IT	VIA DELLA REPUBBLICA,	SAN MICHELE	0831966			A	BR	72018		658	2017-05-31				in essere	Attiva
gsavino	16	CONSORZIO EMMANUEL		STRADA PROVINCIALE LECCE NOVOLI, KM. 2	LECCE				C	LE	73100	2003-06-05	198	2002-07-30				in essere	Attiva
gsavino	29	CONSORZIO I CARE		VIA ROMA 93	MODUGNO		0805329376	PRESIDENTE GARGANO DOMENICO CANCELLATA CON D.D. N. 964 DEL	C	BA	70026	2007-10-02	491	2007-07-09				cancellata	Attiva
crubino	45	CONSORZIO MESTIERI PUGLIA	mestieripuglia@pec.it	Viale della Repubblica 71 L-M	BARI		3384571463	LEGALE RAPPRESENTANTE GENCO VITO	C	BA	70125	2015-11-12	2609	2015-11-12			07806650722	in essere	Attiva
gsavino	43	CONSORZIO NICOLAUS S.C.S	NICOLAU@PEC.IT	VIA CARLO ALBERO DALLA CHIESA 16/B	BARI		0805619177	LEGALE RAPPRESENTANTE Sig. Francesco Donatelli	C	BA	70124	2015-07-08	1329	2015-07-03				in essere	Attiva
gsavino	42	CONSORZIO SANITA' E SERVIZI INTEGRATI PER AZIONI CON.SSI Coop.Soc Coop.	info@sangiovannididio.it	VIA DI IUVARA snc	FOGGIA		0881208103	Legale Rappresentante DE NITTIS RAFFAELE PIO	C	FG	71121	2015-03-18	477	2015-03-18				in essere	Disattiva
gsavino	22	CONSORZIO SERVIZI INTEGRATI		VIA MONFALCONE, 76	FOGGIA				C	FG	71100	2005-12-12	247	2005-11-29				in essere	Attiva
gsavino	50	CONSORZIO SERVIZI SANITARI DI CAPITANATA	CONSORZIODICAPITANATA@PEC.IT	VIA ROMA N. 136	SAN SEVERO	0882600317		LEGALE RAPPRESENTANTE GIANNANTONIO BIUSO	C	FG	71016	2020-04-15	557	2020-04-14				in essere	Attiva
Istrippoli	41	CONSORZIO SOCIAL LAB	CONSORZIOSOCIALLAB@PEC.IT	PIAZZALE FERDINANDO II DI BORBONE, 18	BITONTO		3355626214	legale rappresentante DEMUNDO Francesca	C	BA	70032	2014-10-08	830	2014-10-03				in essere	Attiva
gsavino	24	CONSORZIO SOL		VIA D. ALIGHIERI, 5	FASANO			Cancellata con D.D. n. 739 del 20/05/2020	C	BR	72015	2006-06-21	314	2006-06-06				cancellata	Attiva
gsavino	14	CONSORZIO SOLIDALE		VIA ISTRIA, 80	TARANTO				C	TA	74100	2003-06-05	58	2001-03-26				in essere	Attiva
gsavino	28	CONSORZIO UNION - COOP		P.ZZA GIORDANO, 37	FOGGIA				C	FG	71100	2007-07-05	458	2007-06-26				in essere	Attiva
gsavino	38	CONSORZIO UNIVERSO SOCIALE	studio@studiocancellaro.it	Via Amendola, 174/A int. A	Bari	0805421184		legale Rappresentante - Saulle Angela	C	BA	70126	2011-06-07	280	2011-05-23				in essere	Attiva
gsavino	617	CONSULTING HEALTH	consultingh@libero.it	VIA MONTE SABOTINO 6	BISCEGLIE		3934415264	Legale Rappresentante BALDINI Domenico	B	BA	76011	2013-09-30	733	2013-09-27				cancellata	Attiva
gsavino	1001	CONTATTO Soc. Coop. Soc.	coopcontatto2011@libero.it	VIA GEREMIA RE 12	LECCE		3283156583	Legale Rappresentante TORSELLO ROBERTA	A	LE	73100	2013-10-23	799	2013-10-23				in essere	Attiva

gsavino	1107	CONTESTO Soc. Coop. Soc.	coopcontesto@pec.it	VIA VANONI snc	GRAVINA IN PUGLIA		340486 6952	Legale Rappresentante LAPOLLA Rosa	A	BA	70024	2015-04-30	969	2015-04-30				in essere	Attiva
gsavino	376	CONTROCAMPO	COOPERATIVACONTROCAMPO@PEC.IT	STRADA PROVINCIALE 237 DELLE GROTTE 17	PUTIGNANO			CERTINI FRANCESCO - PRESIDENTE	A	BA	70017	2003-11-20	199	2003-11-10				in essere	Attiva
tantonicelli	19	Conversano società cooperativa sociale	conversanoscs@pec.it	via San Tommaso D'Aquino, 20	Conversano				A	BA	70014	2021-07-01	D.D. n. 00570 del 01/07/2021	2021-07-01		genovese giovanna	08543170727	in essere	Attiva
gsavino	479	COOPERATIVA ASSISTENZA FRATERNA ONLUS	assistenzafraternaonlus@legalmail.it	VIA PALMA, 122	SAN PIETRO VERNOTICO		340454 9827	PRESIDENTE: BAGORDO MAURIZIO CANCELLATA CON D.D. N. 188 DEL	B	BR	72027	2011-05-11	233	2011-04-27				cancellata	Attiva
gsavino	1126	COOPERATIVA EUROPEAN LINK Coop. Socc. Coop.	direzione@liceolinguisticodarezzo.it	VIA MASSARI 5	RUVO DI PUGLIA		080902 5269	Legale Rappresentante MINAFRA Blesina Michelina Cancellata con d.d. n. 485 del	A	BA	70037	2015-07-03	1293	2015-07-02				cancellata	Disattiva
gsavino	635	COOPERATIVA GIOVANILE DI LAVORO PER LA SOLIDARIETA'		VIA CORSO UMBERTO I° n. 58	CONVERSANO			PRESIDENTE LONERO PIERA VIA DONIZETTI 19 CONVERSANO	A	BA	70014	2008-11-27	809	2008-11-10				in essere	Attiva
gsavino	597	COOPERATIVA ITALIA DEPURAZIONE ACQUE C.I.D.A. SOOC.COOP.	coop.it.dep.acque@cgn.legalmail.it	VIA CASTEL MORRONE 27	CORATO	3451541 096		Legale Rapprsentante LOBASSO MATTEO CANCELLATA CON D.D. N. 188 DEL	B	BA	70033	2013-05-17	208	2013-05-16				cancellata	Attiva
gsavino	642	COOPERATIVA MULTISERVIZI VALENZANO Soc. Coop. Soc.	coopmultiser@pec.it	VIA F. CRISPI 7	VALENZANO		388697 0536	Legale rappresentante CANDELORA Alessandro	B	BA	70010	2014-02-03	50	2014-02-03				cancellata	Attiva
gsavino	691	Cooperativa OPERA Soc. Coop. Soc.	scretis@gmail.com	VIA LUIGI PIRANDELLO 21/A	PULSANO		340129 4006	legale Rappresentante SCRETI SAVERIA	B	TA	74026	2015-09-03	1225	2015-06-23				cancellata	Attiva
gsavino	814	COOPERATIVA ORSARESE	CERICOLA.BIAGIO@SICUREZZAPOSTALE.IT	STRADA PANNOLINO, 18	ORSARA DI PUGLIA	347 8154058			B	FG	71027		254	2019-04-02				in essere	Attiva
gsavino	170	COOPERATIVA ORSARESE	VIA PONTE CAPO' S.N.C.	ORSARA DI P.			347 815405	CERICOLA BIAGIO - PRESIDENTE cancellata con d.d. n. 1328 del	B	FG	71027		107	2001-05-10				cancellata	Attiva
gsavino	48	COOPERATIVA PER L'ASSISTENZA PSICOSOCIALE	onlus2@libero.it	VIA S. ANTONIO, 74	NOVOLI	0832 714495	0832 711543	quarta enrica - presidente CANCELLATA CON D.D. N. 707 DEL	A	LE	73051		325	1996-07-23				cancellata	Attiva
gsavino	1046	COOPERATIVA PROFESSIONI SOCIO SANITARIE CPS SOC. COOP. SOC.	COOPCPS@PEC.IT	VIA ALBERTO MARIO 22	CUTROFIANO		333782 0194	LEGALE RAPPRESENTANTE PAGLIALUNGA MARIA ANTONIETTA	A	LE	73020	2014-05-21	298	2014-05-19				in essere	Attiva
ftrizio	881	Cooperativa sociale B service società cooperativa sociale	cooperativabservice@legalmail.it	Via Lamarmora 16	Bitritto				B	BA	70020	2021-11-12	n. 846 del 12/11/2021	2021-11-12		Emanuele Laterza	08586010723	in essere	Disattiva
tantonicelli	15	cooperativa sociale CENTRO SALENTO soc. coop. Onlus		Via Quarto, 5	Poggiardo				A	LE	73037	2021-06-17	542 del 17/06/2021	2021-06-17		Pede Gabriele		in essere	Attiva
tantonicelli	3	cooperativa sociale CENTRO SALENTO soc. coop. Onlus		Via Quarto, 5	Poggiardo				B	LE	73037	2021-06-17	542 del 17/06/2021	2021-06-17		Pede Gabriele	04667720751	in essere	Attiva
gsavino	541	COOPERATIVA SOCIALE DAF	cooperativadaf@pec.it	Contrada Abbondanza Augiluzzo S.N.	CEGLIE MESSAPICA	3293507 435		LEGALE RAPPRESENTANTE monaco vincenzo CANCELLATA CON D.D. N. 277 DEL	B	BR	73013	2012-05-22	898	2012-05-16				cancellata	Attiva
tantonicelli	1474	Cooperativa sociale dell'accademia platonica delle arti a r.l.		Via Zingaropoli, 52	San Giorgio Jonico				A	TA	74027	2021-09-14	D.D. 738 del 13.09.2021	2021-09-13			01094850730	in essere	Attiva
gsavino	787	Cooperativa Sociale Fantasia		Via XXV Luglio 85	Grottaglie				A	TA	74121	2011-02-08	12	2011-01-21				in essere	Attiva
gsavino	768	Cooperativa Sociale Formasia Società Cooperativa a r.l. onlus		Via Giaquinto 53	MOLFETTA				A	BA	70056	2010-11-03	603	2010-10-14				in essere	Attiva
gsavino	491	COOPERATIVA SOCIALE KALIA	coopkalia@pec.it	VIA MARTINA 71	Ceglie Messapica	3331101 000		Rappresentante legale URSO Cosimina	B	BR	72013	2011-10-10	545	2011-09-26				cancellata	Disattiva
gsavino	782	COOPERATIVA SOCIALE LIMES - SOC. COOPERATIVA	cooplimes@pec.buffetti.it	VIA F. CILEA 14	TRANI	340/078 6211		P.IVA 06582760721	B	BA	76125	2018-02-23	A.D. 74	2018-02-23				in essere	Attiva
gsavino	484	COOPERATIVA SOCIALE M.P.C. SOCIETA' COOPERATIVA	sg.gravina@tiscali.it	VIA AOSTA, 4	MASSAFRA		338915 3768	legale rappresentante - Turi Rosaria CANCELLATA CON D.D. N. 434 DEL	B	TA	74016	2011-06-10	286	2011-05-26				cancellata	Attiva
gsavino	162	COOPERATIVA SOCIALE PER L'INFANZIA E GLI	coopanziani@libero.it	VIA C. TROYA, 8/A	ANDRIA		0833	cancellata con det. dir. n. 67 del	A	BA	70031							cancellata	Attiva
tantonicelli	1476	cooperativa sociale Senes		in via Cavallotti, 2	Rutigliano				A	BA	70018	2021-09-14	D.D. n. 741 del 14/09/2021	2021-09-14			08142440729	in essere	Attiva
gsavino	1329	Cooperativa Sociale Xiao Yan - Rondine Che Ride	posta.xiaoyan@arubapec.it	Via P.Palagano 1	TRANI				A	BT	76025	2018-03-14	106	2018-03-13				in essere	Attiva
gsavino	472	COOPERATIVA VIVERE INSIEME LA MURGIA		MASSERIA FINIZIO C.P. 274	ANDRIA			Lantano Vito CANCELLATA CON D.D. N. 188 DEL	B	BA	70031	2011-02-25	31	2011-01-31				cancellata	Attiva
gsavino	19	COOPER SERVICE	cooperservice@libero.it	P.ZZA GARIBALDI, 54	MODUGNO		080	DELL'ERBA ROSA - PRESIDENTE	B	BA	70026		308	1996-07-10				cancellata	Attiva
gsavino	362	COOPERSERVIZI	cooperservizi2003@alice.it	VIA CUSTOZA, 52	CUTROFIANO	0836/54 1805	329/80 18129	CANCELLATA CON D.D. N. 188 DEL 14/03/2017	B	LE	73020	2007-11-05	608	2007-10-17				cancellata	Attiva
gsavino	784	COOPERSERVIZI Società Cooperativa Sociale a r.l.	cooperservizi@pec.it	Via Custoza 52	CUTROFIANO				B	LE	73020	2018-03-20	117	2018-03-20				in essere	Attiva
gsavino	422	COOPERVOLONTARIATO SANTERAMO		STR. PROV.LE 236 PER CASSANO Km.3	SANTERAMO IN COLLE			CANCELLATA CON D.D. N. 26 DEL 23/01/2019	A	BA	70029	2005-05-06	79	2005-05-02				in essere	Disattiva
gsavino	673	COOP. SERVICE Soc. Coop. Soc.	coopservicefoggia@pec.it	PIAZZA DELLA LIBERTA' 4	FOGGIA		349750 6789	legale rappresentante CASOLARO Luigi CANCELLATA CON D.D. N. 188 DEL	B	FG	71121	2014-12-09	1245	2014-12-05				cancellata	Attiva
gsavino	281	COOP. S. IT.		VIA TRIESTE, 171	TORREMAGGIORE				B	FG	71017	2005-05-06	91	2005-05-02				cancellata	Attiva

gsavino	1060	COOP. SOCIALE TE.SI. SOC. COOP.		VIA AMENDOLA 1727C	BARI		3484919042	LEGALE RAPPRESENTANTE DRI ENRICO Atto Dirigenziale di Cancellazione n.105 del 26/01/15	A	BA	70123	2014-07-23	435	2014-07-22				cancellata	Attiva
gsavino	30	CORAGGIO DI VIVERE		VIA A. MORO, 29 C.P. 63	BISCEGLIE			DELL'ORCO GIOVANNI -	B	BA	70052		107	1997-03-13				cancellata	Attiva
gsavino	103	CORATO GIOVANI		VIA PIGNATELLI n. 2	CORATO	3284550302		UNGARO VITO PRESIDENTE	B	BA	70033		132	1999-12-06				in essere	Attiva
gsavino	583	CORATO SOLIDARIETA' E SOCCORSO		VIA SAN MAGNO n. 22	CORATO			PRESIDENTE: VILELLA SALVATORE VIA DON MINZONI n. 166 - CORATO CANCELLATA CON D.D. N. 283 DEL	A	BA	70033	2008-03-19	219	2008-03-05				cancellata	Attiva
gsavino	806	CORDA FRATRES	fabrizio.pomes@virgilio.it	Via Oberdan N. 3	Taranto		3381396989	LEGALE RAPPRESENTANTE - POMES VINCENZO FABRIZIO CANCELLATA CON D.D. N. 188 DEL	A	TA	74100	2011-05-30	251	2011-05-12				cancellata	Attiva
gsavino	276	CORRO	mariastellabruno@yahoo.it	VIA MONTENERO 58	CARMIANO		0832602642	Cosimo PETRELLI- PRESIDENTE D.D. di cancellazione n. 929 del	A	LE	73041		245	2001-12-12				cancellata	Attiva
gsavino	157	COSIM		STRADELLA DEL TESORO, 45	BARI	080 5313366	080536123	VASILE DOMENICO - PRESIDENTE Cancellata con D.D. n. 739 del	B	BA	70100		2	2001-01-10				cancellata	Attiva
Istrippoli	26	COSINT	COSINT@PEC.CONFCOOPERATIVE.IT	VIA GENTILE 95	FOGGIA				C	FG	71122	2007-01-08	539	2006-12-15				in essere	Attiva
gsavino	77	COSMO		VIA BOZZI, 25	MODUGNO		080		B	BA	70026		7	1999-01-26				cancellata	Attiva
gsavino	214	CO.S.S.U.	assiciacoop@libero.it	VIA N. FOSCARINI, 23 - VIA	LECCE	0832	0832	SIMONE ANGELO - PRESIDENTE	A	LE	73100		141	2000-09-28				cancellata	Attiva
gsavino	1015	COSTRUIAMO INSIEME	costruiamoinsiemescs@libero.it	VIA BREST 2	TARANTO		3286086372	Legale Rappresentante Sansonetti Nicole	A	TA	74121	2013-12-17	999	2013-12-13				in essere	Attiva
gsavino	163	COUNTRY SERVICE		sud soccorso	ALBEROBELLO		080432382	AIDA BIMBO - PRESIDENTE cancellata con d.d. n. 440 del	A	BA	70011		97	1999-09-03				cancellata	Attiva
gsavino	845	CP SERVICE	cpservicecoop@pec.it	VIA LITORANEA SALENTINA N. 38	Brindisi	3478750811		Legale Rappresentante LEZZI MARIA GALIANA	B	BR	72100	2020-05-20	738	2020-05-20				in essere	Attiva
gsavino	278	C.R.E.A.	michelecorriero@libero.it	VIA MANNARINO, 45	S.SPIRITO	080 5331772	080522762	CORRIERO MICHELE - PRESIDENTE cancellata con d.d. n.56 del	A	BA	70050		248	2001-12-13				cancellata	Attiva
gsavino	1308	C.R.E.A.	COOPERATIVACREA@PEC.CONFCOOPERATIVE.IT	VIA N. TRIDENTE, 2/A	BARI	3389756813			A	BA	70125		1751	2017-11-14				in essere	Attiva
gsavino	781	CREATIV SERRVIZI SOCIETA' COOP:VA IMPRESA SOCIALE ONLUS		Strada Santa Caterina n. 177	NARDO'			Merciadri Claudio Presidente	A	LE	73048	2010-12-17	688	2010-12-01				in essere	Attiva
gsavino	770	CRESCERECON	CRESCERE-CON@PEC.IT	PIAZZALE DANTE, 2	TARANTO	0993749			B	TA	74121		1267	2017-09-04				in essere	Attiva
gsavino	1377	CRESCERE INSIEME	CRESCERE.INSIEME@ARUBAPEC.IT	VIA TIZIANO, 28	GRAVINA DI	0803265			A	BA	70022		674	2018-11-02				in essere	Attiva
gsavino	75	CRESCERE INSIEME		VIA CAVOUR 1/A	GIOIA DEL C		080		A	BA	70023		332	1997-07-18				cancellata	Attiva
gsavino	1277	CRESCERE INSIEME	VALERIASANSEVERINO@PEC.IT	VIA A. GIMMA, 233	BARI	0805227			A	BA	70122		524	2017-05-12				in essere	Attiva
gsavino	613	CRESCERE INSIEME (ARADEO)		VIA TORINO, 60	ARADEO			CANCELLATA CON D.D. N. 283 DEL 21/07/16	A	LE	73040	2008-07-11	481	2008-06-20				cancellata	Attiva
gsavino	606	CRESCERE INSIEME (BARI)		VIA MARTIRI D'AVOLA n. 12	BARI		0805618412	PRESIDENTE: MARTELLA ROBERTA VIA BITRITTO 130/A BARI	A	BA	70100	2008-07-11	466	2008-06-13				in essere	Attiva
gsavino	636	CRESCERE INSIEME (GALATINA)		VIA GORIZIA, 49	GALATINA		0836562668		A	LE	73013	2008-12-10	886	2008-11-25				in essere	Attiva
gsavino	164	CRESCERE INSIEME (Gravina)	crescereins@scuoledinfanzia.it	CORSO DI VITTORIO, 51	GRAVINA		080326505	CRISTIANO MARIO - PRESIDENTE cancellata con d.d. n. 1806 del	A	BA	70024		100	1999-09-15				cancellata	Attiva
gsavino	683	CRESCERE INSIEME (LECCE)		VIA 95° REGGIMENTO FANTERIA, 6	LECCE				A	LE	73100	2009-09-03	383	2009-07-16				in essere	Attiva
gsavino	776	CRESCERE INSIEME NIDO-INFANZIA-ADOLESCENZA		VIA MODIGLIANI 23	CORATO			Pisicchio Laura Amalia	A	BA	70033	2010-11-30	649	2010-11-15				in essere	Attiva
gsavino	355	CRESCERE (Pulsano)		VIA BARI, 26	PULSANO	099 5337568		GIANNOTTI GIUSEPPINA - PRESIDENTE	A	TA	74026	2003-06-11	115	2003-06-04				in essere	Attiva
gsavino	1397	CRESCIABARI	CRESCIABARI@PEC.IT	C.SO A. DE GASPERI, 320	BARI	0802022		ZACCARIA LAURA - LEGALE	A	BA	70125		325	2019-05-09		ZACCARIA		in essere	Attiva
gsavino	10	CRESCIAMO INSIEME	cresciamoinsieme@libero.it	via monte bianco S.N.	MESAGNE		0831	PATRIZIA FALCONE - PRESIDENTE	A	BR	72023		26	1995-01-19				in essere	Attiva
gsavino	1404	CRESCITA E SVILUPPO	CRESCITAESVILUPPO@PEC.IT	VIA G. MAMELI, 43	MOLA DI BARI	3470945		BERGANTINO IRMA - LEGALE	A	BA	70042		496	2019-06-24				in essere	Attiva
gsavino	510	CRESCO CRESCENDO		VIA DE NITTIS,2/F	BARLETTA			Cancellata con d.d. n. 485 del 09/05/17	A	BA	70051	2006-08-28	364	2006-07-21				cancellata	Disattiva
gsavino	1224	CRISALIDE	COOPCRISALIDE@PEC.IT	VIA STELLA DEL MARE 20	TORRE SUDA DI RACALE	3317331047		LEGALE RAPPRESENTANTE ZIZZA JARI ALESSANDRO	A	LE	73055	2012-11-14	1671 - 321 del 30/08/16	2012-11-13				in essere	Attiva
gsavino	157	CRISALIDE	euroservice.sava@libero.it	VIA BONSEGNA, 13	SAVA		099	PICCINNI ANNA - PRESIDENTE	A	TA	74028		86	1999-07-19				cancellata	Attiva

gsavino	712	CRISALIDE SOC. COOP. SOC.	CRISALIDECOOPSOC@PEC.IT	VIA RUFFANO 29	CASARANO		339636 1200	LEGALE RAPPRESENTANTE MAGLIE ORNELLA cancellata con d.d. n. 56 del	B	LE	73042	2015-12-18	3337	2015-12-09				cancellata	Attiva
gsavino	100	C.R.I.S.I. (CENTRO RICERCHE INTERVENTI STRESS INTERPERSONALE)	crisimed@tiscalinet.it	VIA AMENDOLA, 120	BARI	080 5585056	080 553483		A	BA	70124		365	1998-04-23				in essere	Attiva
crubino	24	CROCE ARGENTO	cooperativacroceargento@sicurezzapostale.it	Piazza Dante Alighieri, 6	Palo del Colle				A	BA	70027	2021-07-12	612	2021-07-09		Scalera Filomena	08484690725	in essere	Attiva
gsavino	843	CROCE AZZURRA	croceazzurra@hotmail.it	VIA IV NOVEMBRE 11	ALTAMURA	0803145 563		LEGALE RAPPRESENTANTE ANGELSTRI MARGHERITA	A	BA	70022	2012-01-27	3	2012-01-13				in essere	Attiva
gsavino	1369	CROCE BLE	CROCEBLE@PEC.IT	VIA MEZZANELLE, 22	ASCOLI	0885421			A	FG	71022		512	2018-09-13				in essere	Attiva
gsavino	303	CROCE GIALLA C/O GERNONE		VIA TOGLIATTI, 49/1	APRICENA				A	FG	71011		108	2002-05-07				cancellata	Attiva
gsavino	1185	CROCE VERDE SOC. COOP. SOC.	GIUSEPPEBASTA@STUDIO-BASTA.IT	VIA MASSIMO D'AZEGLIO 8	SAN MARCO IN LAMIS		088458 0938	LEGALE RAPPRESENTANTE PENNISI GIUSEPPE	A	FG		2015-12-09	3201	2015-12-04				in essere	Attiva
gsavino	779	CRONO	CRONO@CGN.LEGALMAIL.IT	VIA RICCIARDI, 10 C/O STUDIO RIA	GINOSA	0998292 832		Comunicazione sospensione prot. n. 3371 del 9/03/2020 determinazione dirigenziale n. 434 del 03/05/2021 di cancellazione per chiusura liquidazione volontaria. determinazione dirigenziale n. 434 del 03/05/2021 di cancellazione per chiusura liquidazione volontaria.	B	TA	74013		7	2018-01-10				cancellata	Attiva
gsavino	49	CSISE	info@csise.it	VIA GIULIO PETRONI n. 35/E	BARI		080 468599 2 - Fax	MAFFEI ANNAMARIA - PRESIDENTE	A	BA	70100		475	1996-10-21				in essere	Attiva
gsavino	49	C.S.I.S.E.	csisebari@tin.it	VIA AMENDOLA, 79	BARI		080		A	BA	70125		475	1996-10-21				in essere	Attiva
gsavino	896	CS PUGLIA	AZIZZARI@HOTMAIL.IT	VIA GALATINA 9	SOLETO	0836569 394		LEGALE RAPPRESENTANTE CANNAROZZO GAETANO	A	LE	73010	2012-06-14	1089	2012-06-11				in essere	Attiva
gsavino	109	C.S.S.I.		VIA CARDUCCI, 36	MAGLIE		0836		A	LE	73024							cancellata	Attiva
gsavino	132	C.S.S.P. (SERVIZI SOCIALI POLIVALENTI)		VIA A. GRANDI, 80	BRINDISI		0831	cancellata con d.d. n. 189 del	A	BR	72100		49	1998-11-10				cancellata	Attiva
gsavino	655	CUORE		VIA AMENDOLA n. 174/A int. A	BARI			PRESIDENTE PACIFICO ROSA VIA PIAVE 143 BARI	A	BA	70100	2009-04-07	91	2009-03-10				in essere	Attiva
gsavino	201	CUORE			TREPUZZI			cancellata con det. dir. n. 31 del 19.02.02	A	LE		2003-08-27						cancellata	Attiva
gsavino	1384	CUORE DI MAMMA		VIA C. GOLDONI, 21	BITRITTO	0806344			A	BA	70020							in essere	Disattiva
gsavino	1384	CUORE DI MAMMA	INFO@CUOREDIMAMMA.EU	VIA C. GOLDONI, 21	BITRITTO	0806344			A	BA	70020		4	2019-01-11				in essere	Attiva
gsavino	844	CURA E BENESSERE SOC. COOP. SOC.	curaebenessere@legalmail.it	VIA T. MASSELLI 8	SAN SEVERO	0882222 576		LEGALE RAPPRESENTANTE PERTOSA ANTONELLA	A	FG	71016	2012-01-16	770	2011-12-12				cancellata	Attiva
gsavino	1232	CURANTIS	CURANTISCOOPSOC@PEC.IT	VIA DE LIGIS, 2	VALENZANO	0804742			A	BA	70010		405	2016-10-14				in essere	Attiva
gsavino	739	CUSPIDE	CUSPIDECOOP@PEC.IT	VIA G. CARDUCCI, 22	VILLA CASTELLI	3389374			B	BR	72029		406	2016-10-14				in essere	Attiva
gsavino	342	DAIANA		VIA TUPPO DELLE PILE 10^ TR., 4	PESCHICI				B	FG	71010	2007-06-06	286	2007-05-16				cancellata	Attiva
gsavino	1360	DALLA LUNA	DALLALUNAONLUS@PEC.IT	VIA CARRANTE, 13	BARI	3209753			A	BA	70124		411	2018-07-26				in essere	Attiva
gsavino	364	D.A.S.T. LAVORO		VIA GIORDANO, 28	GROTTAGLIE			Cancellata con D.D. n. 739 del 20/05/2020	B	TA	74023	2007-12-21	745	2007-11-28				cancellata	Attiva
gsavino	5	DAUNA SOC.COOP.SOC. A/B	COOPDAUNA@LEGALMAIL.IT	VIA A. Manzoni, 8	CELENZA VALFORTORE		346388 4107	LEGALE RAPPRESENTANTE ONORATO LUIGI	B	FG	71035	2014-07-23	437	2014-07-22				in essere	Attiva
gsavino	5	Dauna Soc. Coop. Soc. Onlus	coopdauna@LEGALMAIL.IT	Via A. MANZONI, 8	CELENZA	3463884			AB	FG	71035		437	2014-07-22				in essere	Attiva
gsavino	848	DAUNIA SERVICE	dauniaservicescarl@pec.it	VIA FONTANA, 117	DELICETO	0885/65		Legale rappresentante RACIOPPO	B	FG	71026		797	2020-06-16				in essere	Attiva
gsavino	28	DAUNIA SERVIZI	mate_m@virgilio.it	C.SO GIANNONE, 1/A	FOGGIA		0881	LA GATTA MARIA - PRESIDENTE	B	FG	71100		20	1997-01-16				cancellata	Attiva
gsavino	846	DEA SERVICE	DEA_SERVICE@PEC.IT	PIAZZA G. VERDI, 4	MANFREDONI	3471407		Legale rappresentante SENISI	B	FG	71043		797	2020-06-16				in essere	Attiva
gsavino	508	DEA SERVICE		VIA ELVIO GIUSTINO 12	MANFREDONIA			LEGALE RAPPRESENTANTE SENISI SAVINO	B	FG	71043	2012-02-23	33	2012-01-31				cancellata	Attiva
gsavino	426	DECIMA		VIA CAPREA 10	CORATO			PRESIDENTE PAGANO GIUSEPPE	B	BA	70033	2009-11-12	561	2009-10-27				in essere	Attiva
gsavino	664	DEKOMAI		VIA SAN MAGNO n. 27/a	CORATO			PRESIDENTE STEFANIA TAMBONE	A	BA	70033	2009-05-13	204	2009-04-20				in essere	Attiva
gsavino	17	DELL'ACQUARIO		VIA DON GRITTANI C.N.	BITRITTO			PASQUALE VITO MICHELE -	B	BA	70020		122	1996-03-29				cancellata	Attiva
gsavino	177	DEL SOLE		VIA ROMA, 15	CRISPIANO		099		A	TA	74012		129	1999-12-06				cancellata	Attiva
gsavino	130	DELTA		c/o studio Dellisanti via m.	FOGGIA		0881		A	FG	71100		48	1998-11-10				in essere	Attiva
gsavino	294	DELTA - Minervino di Lecce - B		VIA CADUTI DI VIA FANI, 5	MINERVINO DI LECCE			cancellata con determina n. 324 del 01/03/2012	B	LE	73027	2005-11-22	230	2005-11-11				cancellata	Disattiva
gsavino	844	DEMETRA	DEMETRAPEC@DAMBROSIOESTARACE.COM	VIA CLINIA N. 4/A	BARI	3929929 509		LEGALE RAPPRESENTANTE MORETTI BARTOLOMEO	B	BA	70126	2020-04-15	557	2020-04-14				in essere	Attiva

gsavino	69	DEMETRA	demetra@demetracoop.com	VIA SCANNO, 37	PALAGIANO	099 8880280	099 8885513	PELLEGRINO RACHELE - PRESIDENTE comunicazioni - VIA ADUA, 38 -74019-PALAGIANO cancellata con d.d. n. 181 del	A	TA	70051		257	1997-05-30	http://www.demetracoop.com			cancellata	Attiva
gsavino	6	DIAKONE ONLUS	NULL	V.LE DEGLI AVIATORI, 19	FOGGIA	NULL	NULL	Cancellata con D.D. n. 739 del	C	FG	71100		58	2000-03-29				cancellata	Attiva
gsavino	191	DI BENEDETTO	mcolopi@libero.it	V.LE S. ANTONIO, 61	CERIGNOLA		0885 417656	COLOPI LUCA - PRESIDENTE cancellata con d.d. n. 219 del	A	FG	71042		66	2000-04-17				cancellata	Attiva
gsavino	1092	DIBENEDETTO SOC.COOP.SOC.	dibenedetto.cerignola@ebbene.it	VIA PIAZZA VECCHIA 26/A	CERIGNOLA		338883 2550	Legale rappresentante TIMPERIO LUANA	A	FG	71042	2015-01-27	100	2015-01-26				in essere	Attiva
gsavino	867	DIDATTICAWEB SOC. COOP. SOC.	info@didatticaweb.it	VIA BELVEDERE 16	CORATO	0808983 013		LEGALE RAPPRESENTANTE BALDUCCI SERGIO	A	BA	70033	2012-03-09	298	2012-03-01				in essere	Disattiva
gsavino	207	DI.GI.ESSE SERVICE	dirces@tiscalinet.it	VIA POZZO DEL PERO, 18	SPINAZZOLA	0883		D'AQUINO FRANCESCO - PRESIDENTE	B	BA	70058		185	2002-07-18				in essere	Attiva
gsavino	1055	DIMENSIONE FAMIGLIA snc Soc. Coop. Soc.	dimensionefamiglia@libero.it	Via Zona C6	NOCI		080497 0248	legale Rappresentante ZAMBONIN Liana	A	BA	70015	2014-06-26	367	2014-06-24				in essere	Attiva
gsavino	438	DIMENSIONE GIOVANI		VIA GIUSTINIANI, 50	BOVINO			CANCELLATA CON D.D. N. 188 DEL 14/03/2017	A	FG	71023	2005-07-19	144	2005-07-11				cancellata	Attiva
gsavino	169	DIMENSIONE SOCIALE	dimensionesociale@yahoo.it	C.SO ROMA, 71	FOGGIA		0881 685156	POZZOLANTE RENATO - PRESIDENTE cancellata con d.d. n. 196 del	A	FG	71100		105	1999-10-12				in essere	Attiva
gsavino	923	DINAMICA ONLUS	DINAMICAONLUS@GMAIL.IT	VIA AMENDOLA 129	BARI	3898854 517		LEGALE RAPPRESENTANTE ROMITO LUCIA	A	BA	70126	2012-11-14	1670	2012-11-13				in essere	Attiva
gsavino	803	DIOGENE	DIOGENECOOPSOC@PEC.LIBERO.IT	VIA REGINA ELENA, 45	TARANTO	3398795			B	TA	74123		761	2018-11-27				in essere	Attiva
gsavino	197	DIOGENE		c/o Attolino VIA PISANELLI, 21	TARANTO		339 879588	iscritta alla sez. "A" e "B"	B	TA	74100		70	2002-04-03				cancellata	Attiva
gsavino	360	DIOGENE (taranto) A		C/O ATTOLINI E. VIA MAZZINI, 20	TARANTO		339 879588	cancellata con d.d. n. 527del 12/12/16	A	TA	74100	2003-07-01	138	2003-06-24				cancellata	Attiva
gsavino	1322	DIOMEDEA	DIOMEDEA@PECARUBA.IT	VIA COLLATIA, 21	APRICENA	0882641			A	FG	71011		23	2018-01-15				in essere	Attiva
gsavino	703	DIS-ABILITA E LAVORO SOC. COOP. SOC.	DIS-ABILITAELAVORO@PEC.IT	VIA DUE POZZI N. 10	RUTIGLIANO		335658 8154	LEGALE RAPPRESENTANTE SCHIAVONE LUCA	B	BA	70018	2015-10-06	1672	2015-09-27				in essere	Attiva
gsavino	922	DISNEY BABY	GIANNI.CARELLA@LIBERO.IT	VIA GIUSEPPE VERDI 33	PUTIGNANO	0804912 828		LEGALE RAPPRESENTANTE BELFIORE MARIA	A	BA	70017	2012-11-14	1666	2012-11-13				in essere	Attiva
gsavino	738	DISNEYLAND		C/so A. DE GASPERI 318/c	BARI			PRESIDENTE LAVIOSA WALTER Cancellata con d.d. n. 485 del	A	BA	70100	2010-05-04	233	2010-03-30				cancellata	Disattiva
gsavino	693	DIVENIRE		VIA MUSCOGIURI n. 13	MESAGNE			PRESIDENTE GUIDO Cosimo Damiano	A	BR	72023	2009-09-16	423	2009-08-28				in essere	Attiva
gsavino	800	DIVERSI DENTRO		VIA SANT'ELIA 172	SQUINZANO			Fantastico Chiara	A	LE	73018	2011-04-21	195	2011-04-05				in essere	Attiva
gsavino	467	DIVI	coop.divi@pec.it	VIA EINAUDI, 39	RUVO			legale rappresentante SQUICCIARINI TERESA MARIA	B	BA	70037	2011-01-04	771	2010-12-14				in essere	Attiva
gsavino	572	D.L.S. DIMENSIONE LAVORO SOC.COOP.SOC.		VIA DANTE ALIGHIERI 36	POLIGNANO A MARE			Legale Rappresentante LARICCHIUTO FRANCESCO	B	BA	70044	2012-11-27	1760	2012-11-27				in essere	Attiva
gsavino	531	DOLCE ETA'	meridionalced@libero.it	VIA CASALNUOVO 59	GRAVINA IN P.	0803257 744		LEGALE RAPPRESENTANTE TURI GIOVANNI	B	BA	70024	2012-04-05	550	2012-04-05				cancellata	Attiva
gsavino	756	DOLCE INFANZIA		VIA MONS. FARINA 46/50	FOGGIA			PRESIDENTE CALABRIA MICHELE	A	FG	71100	2010-09-14	461	2010-07-22				in essere	Attiva
gsavino	1252	DOMINUS	DOMINUS.COOP@PEC.IT	VIA A.M. CAPRIOLI, 8	LECCE	0832230			A	LE	73100		40	2017-01-25				in essere	Attiva
gsavino	1	DOMO SALUS	info@domosalus.it	VIA PICCINNI, 222	BARI		080 574273	LACASELLA FRANCESCO - PRESIDENTE	A	BA	70125		203	1994-05-09				in essere	Attiva
gsavino	615	DOMO SERVICES & WORKS	DOMOSW@PEC.IT	VIA N. PUTIGNANI 152	BARI	0805742 733		LEGALE RAPPRESENTANTEANDREA SPECCHIO	B	BA	70121	2013-09-12	671	2013-09-14				in essere	Attiva
gsavino	79	DOMUS		VIA D. ACCLAVIO, 49	TARANTO	099	099	ROMA PASQUALE- PRESIDENTE	A	TA	74100		620	1997-11-06				in essere	Attiva
gsavino	832	DOMUS CONCORDIAE	STUDIO@STUDIOCANCELLARO.IT	VIA AMENDOLA, 174/A INT. A	BARI	0805421 184		RAPPRESENTANTE LEGALE ELVIRA MASELLA	A	BA	70126	2011-10-11	528	2011-09-26				cancellata	Attiva
gsavino	1435	DOMUS (FOGGIA)	COOPSOCDOMUS@PEC.IT	STRADA STATALE 17 KM.307+900 00	VOLTURINO	0881510 039		LEGALE RAPPRESENTANTE D'ANTINI ANTONIO	A	FG	71030	2020-04-15	557	2020-04-14				in essere	Attiva
gsavino	505	DOMUS (TRANI)		VIA TORINO 2	TRANI	3485265 820		legale rappresentante VACCANIO CATALDO	B	BA	70059	2012-01-31	6	2012-01-16				cancellata	Attiva
gsavino	24	DON BOSCO			SAVA				B	TA		2003-07-31						cancellata	Attiva
gsavino	876	DON BOSCO (A - B 530)		VIA CARDUCCI 81	MARTANO	0836571 817		LEGALE RAPPRESENTANTE PERROTTA PAOLO	A	LE	73025	2012-04-05	555	2012-04-04				in essere	Attiva
gsavino	530	DON BOSCO (B - A 876)		VIA CARDUCCI 81	MARTANO	0836571 817		LEGALE RAPPRESENTANTE PERROTTA PAOLO	B	LE	73025	2012-04-05	556	2012-04-05				in essere	Attiva
gsavino	558	DON BOSCO SOC. COOP.	DONBOSCO@PEC.IT	VIA MANZONI 51	BARI	0805648 574		LEGALE RAPPRESENTANTE AMORUSO MICHELE	B	BA	70123	2012-08-29	1409	2012-08-29				in essere	Attiva
gsavino	236	DON L. MILANI	irsaessonlus@libero.it	V.LE PIO XII° 48/41 PAL. F	MOLFETTA		080	Cancellata con D.D. n. 739 del	A	BA	70056		57	2001-03-08				cancellata	Attiva
gsavino	328	DON LUIGI SANSEVERINO GRAMEGNA		VIA SPINAZZOLA, 10	GRAVINA	080		MANFREDI VITO - PRESIDENTE	A	BA	70024		225	2002-09-30				in essere	Attiva
gsavino	681	DONO DI SPERANZA		Piazza Venezuela n. 10	CORATO			PRESIDENTE Sac. DON LUCA MASCIAVE'	A	BA	70033	2009-07-10	340	2009-06-12				in essere	Attiva

gsavino	940	DON SANDRO DELL'ERA	DECARLOVERNOLE@FISLECCE.ORG	VIA CAPITANO RAMIREZ 46	VERNOLE		329622 9095	LEGALE RAPPRESENTANTE DORIA LUIGI	A	LE	73029	2013-03-22	99	2013-03-22				in essere	Attiva
gsavino	414	DYNAMICA		VIA RAFFAELLO SANZIO, 37	SANNICOLA				B	LE	73017	2009-06-11	264	2009-05-14				in essere	Attiva
gsavino	738	ECOALBA	ECOALBASERVIZI@LEGALMAIL.IT	S.S. 160 KM 28+800	LUCERA				B	FG	71036		394	2016-10-07				in essere	Attiva
gsavino	419	ECOALBA		VIA CROCE 83	VOLTURINO				B	FG	71030	2009-09-03	399	2009-07-28				cancellata	Attiva
gsavino	387	ECOCART	cooperativaecocart@libero.it	VIA PER GALATINA Z.I. LOTTO 14 C.P. 92	COPERTINO	0832934 320		ESPOSITO SALVATORE - PRESIDENTE Cancellata con d.d. n. 485 del	B	LE	73043	2008-11-03	631	2008-10-01				cancellata	Disattiva
gsavino	153	ECO COOP.	kalos.studio@libero.it	VIA S. LUCIA, 110	ANDRIA	0883 566594	0883 567490	REGANO MICHELE - PRESIDENTE cancellata con determina n.299/11	B	BA	70031		212	2000-12-13				cancellata	Attiva
gsavino	287	ECOECO c/o De Marinis		VIA PIAVE, 10	FOGGIA				B	FG	71100	2005-09-20	191	2005-09-02				in essere	Attiva
gsavino	650	ECOGREEN		VIA CASTEL DEL MONTE	CORATO			CANCELLATA CON D.D. N. 964 DEL	B	BA	70033							cancellata	Attiva
gsavino	650	ECOGREEN GLOBAL SERVICE SOC. COOP. SOC.	COOP.ECOGREEN@LIBERO.IT	VIA CARLO BORROMEO 9	CORATO		329301 0156	LEGALE RAPPRESENTANTE BUCCI LORENZO	A	BA	70033	2014-03-26	163	2014-03-19				in essere	Attiva
gsavino	180	ECOLABOR		VICO II° S. GAETANO, 36	CONVERSANO		080		B	BA	70014		170	2001-10-02				cancellata	Attiva
gsavino	188	ECO LOGICA 2000	info@ecologica2000.it - tecnologica@tiscali.it	LARGO SEMINARIO, 2	MANFREDONIA	0884 563746	0884 550174	PASQUA ANGELA - PRESIDENTE	B	FG	71043		201	2001-11-07				cancellata	Disattiva
gsavino	445	ECO LOGICA 2000 (manfredonia)		LARGO SEMINARIO, 2	MANFREDONIA				A	FG	70043	2005-10-18	206	2005-10-06				cancellata	Disattiva
gsavino	629	ECOSALUS Coop. Soc. Coop.	stefania.cannito@gmail.com	STRADA PROVINCIALE LECCE-NOVOLI 23	LECCE		083235 8320	legale Rappresentante CANDITA Francesco	B	LE	73100	2013-12-03	912	2013-11-28				in essere	Attiva
gsavino	506	ECOWORLD	ecoworldcoop@virgilio.it	VIA ESTRAFALLACES 26	LECCE	0832248 198		legale rappresentante MELE MARIO	B	LE	73100	2012-01-31	7	2012-01-16				in essere	Attiva
gsavino	732	EDELWEISS		VIA PRINCIPE UMBERTO. 38	UZZANO			CANCELLATA CON D.D. N. 188 DEL 14/03/2017	A	TA	74020	2010-04-19	210	2010-03-25				cancellata	Disattiva
gsavino	783	E.D.e.N. Società Coop.Sociale	eden_soc_coop@pec.it	Via DI Vagno 13	TROIA	0881/97 0589			B	FG	71029	2018-03-14	110	2018-03-14				in essere	Attiva
gsavino	369	EDILVERDE		VIA TURATI, 32	SAN SEVERO			CANCELLATA CON D.D. N. 731 DEL 08/06/2017	B	FG	71016	2008-02-11	21	2008-02-01				cancellata	Attiva
gsavino	1119	EDUCANDO CON TITTY SOC.COOP.SOC.	scuoladititty@scuoledinfanzia.it	VIA BARTOLO DI TERLIZZI 23	RUVO DI PUGLIA		080362 8028	Legale rappresentante CASCIONE MARIA	A	BA	70037	2015-06-09	1204	2015-06-09				in essere	Attiva
gsavino	1130	EDUCATION CENTRE BARI SOC. COOP. SOC.	EDUCATIONCENTREBATI@LEGALMAIL.IT	VIA SPARANO 103	BARI		080528 9421	LEGALE RAPPRESENTANTE DE BARI CARMELA	A	BA	70121	2015-07-08	1297	2015-07-02				in essere	Attiva
gsavino	893	EDUCO GIOIOSA MENTE	EDUCOGIOIOSAMENTE@LEGALMAIL.IT	VIA CARSO 14	BARLETTA	3404009 280		LEGALE RAPPRESENTANTE ANNA MARIA LACCERTOSA	A	BA	76121	2012-06-14	1045	2012-06-07				in essere	Attiva
gsavino	609	EDUSA		PIAZZA DELLA LIBERTA' 12 c.f.	OSTUNI		0831/3 35200	PRESIDENTE: ANDRIOLA GLORIA VIALE DELLO SPORT n. 50 CANCELLATA CON D.D. N. 283 DEL 21/07/16	A	BR	72017	2008-07-11	470	2008-06-13				cancellata	Attiva
gsavino	902	EFESO	coopefeso@pec.it	VIA FAENZA 25	MODUGNO		333353 8259	Legale Rappresentante CAPRIUOLI Geremia cancellata con d.d. n.56 del 06/02/17	A	BA	70026	2012-07-18	1266	2012-07-17				cancellata	Attiva
gsavino	87	EFESO		VIA CORNALE, 16	MODUGNO			cancellata con determina n. 330 del	A	BA	70026		137	1998-02-20				cancellata	Disattiva
gsavino	374	EFFATA'		VIA ALFIERI, 131	SUPERSANO		0833 631284	RESTA CORRADO - PRESIDENTE	A	LE	73040	2003-11-11	193	2003-10-27				in essere	Attiva
gsavino	790	EFFEDIELLE	effedielle@pec.it	VIALE VIRGILIO 113	TARANTO			Fedele Iessica	A	TA	74121	2011-02-25	40	2011-02-07				in essere	Attiva
gsavino	835	EFFEGI	EFFEGI.COOP@PEC.IT	VIA MESSAPICA, 16	UGENTO	0833			B	LE	73059		705	2019-10-11				in essere	Attiva
gsavino	676	EG 186 Soc. Coop. Soc.	eg186onlus@virgilio.it	VIA BASENTO 2		3479030 136		Legale Rappresentante DE CARLO Pierpaolo	B	BA	73029	2015-01-27	102	2015-01-26				in essere	Attiva
gsavino	1035	EGLE Soc. Coop. Soc.	egle.coop.@legalmail.it	Via G. Pisanelli 108 int. 3	MARTANO		083665 71817	Legale Rappresentante SCORDARI Eliana	A	LE	73025	2014-04-10	205	2014-04-08				in essere	Attiva
gsavino	1208	Eirenes Onlus	eirenes@pec.it	P.zza Venezia, 7	Novoli	3286589			A	LE	73051		18	2016-05-16				in essere	Attiva
tantonicelli	1477	Eldercare società cooperativa sociale		via Nizza, 13	Matino				A	LE	73046	2021-09-16	DD n. 750 dell'16/09/2021	2021-09-16			05141570753	in essere	Attiva
Istrippoli	1455	ELEOS	eleos@peceasy.it	VIA CONCEZIONE, 7	MATTINATA				A	FG	71030		1039	2020-10-06			04157190713	in essere	Attiva
gsavino	193	ELFI	elfolandia@libero.it	VIA F. PAOLO LUISO, 31	BITONTO		080 374101	CANCELLATA CON ATTO DIRIGENZIALE N. 266 DEL	A	BA	70032		70	2000-05-05				cancellata	Attiva

gsavino	605	ELPI SOC.COOP.SOC:	elfi@pec.serviziecontabilita.it	VIA FRANCESCO PAOLO LUISO 31	BITONTO	080374 1010	Legale Rappresentante DRIMACO FRANCESCA CANCELLATA CON D.D. N. 188 DEL	B	BA	70032	2013-06-13								cancellata	Attiva
gsavino	390	ELICEA		VIA LOCOROTONDO, 14	MARTINA FRANCA	360736 245	cancellata con d.d. n.56 del 06/02/17	A	TA	74015	2004-02-26	32	2004-02-16						cancellata	Attiva
crubino	22	ELICEA società cooperativa sociale	elicea.coop@teleconsulpec.it	Via Locorotondo 14	Martina Franca			A	TA	74015	2021-07-08	593	2021-07-07	Conserva Vita Antonia	02456860739				in essere	Attiva
gsavino	963	ELIOS (FOGGIA)	cooperativaelios@libero.it	VIA DELLA REPUBBLICA 82/c	FOGGIA	088177 0866	Legale Rappresentante BIFARO STEFANO Cancellata con DD n. 1047 del	A	FG	71100	2013-05-30	263	2013-05-28						cancellata	Attiva
gsavino	32	ELIOS (TARANTO)		V.LE UNICEF, 42	TARANTO	099 779536	SCARATI ANGELINA - PRESIDENTE CANCELLATA CON D.D. N. 162 DEL	A	TA	74100		759	1995-12-29						cancellata	Attiva
gsavino	385	ELMA	info@laginestraaugento.it	VIA ROMA, 38	UGENTO	0833555 710	FRANZA ELISABETTA PRESIDENTE	B	LE	73059	2008-09-30	590	2008-09-09						in essere	Attiva
crubino	5	ELPENDU'	elpendu@elpendu.it	VIA GIUSEPPE DI VAGNO, 149	MOLA DI BARI	080 473758		C	BA	70042	2003-06-05	136	1999-12-22						in essere	Attiva
gsavino	104	ELPIS		V.LE PIO XI°, 48/38	MOLFETTA			B	BA	70056	2003-07-23								cancellata	Attiva
gsavino	3	E.L.P. Servizi Soc. Coop. Soc.	elpservizi@pec.it	Via Donato Perrino 11	SOLETO	3282740	CANCELLATA CON D.D. N. 731 DEL	AB	LE	73010		371	2014-06-24						cancellata	Attiva
gsavino	0	E.L.P. Servizi Soc. Coop. Soc. Sez. A/B	elpservizi@pec.it	Via Donato Perrino 11	SOLETO	083666 7307	legale Rappresentante Dell'Anna Francesco Luigi Cancellata con D.D. n. 739 del	A	LE	73010	2014-06-26	371	2014-06-24						cancellata	Attiva
gsavino	420	EMANUELE		PARCO DEI CEDRI, 55	MANFREDONI A		CANCELLATA CON D.D. N.8 DEL 18/01/2017	B	FG	71043	2009-09-14	425	2009-08-28						cancellata	Attiva
gsavino	746	EMERGENCY	EMERGENCY2015@PEC.IT	VIA A.M. CAPRIOLI, 8	LECCE	0832230		B	LE	73100		538	2016-12-14						in essere	Attiva
gsavino	1248	EMERGENCY	EMERGENCY2015@PEC.IT	Via Giovanni Camillo	LECCE	0832230		A	LE	73100		1	2017-01-10						in essere	Attiva
gsavino	603	EMERGENZA LAVORO	RAG.GIOVANNAPASTORE@LIBERO.I T	VIALE 1° MAGGIO 17	CANOSA DI PUGLIA	3475860 401	LEGALE RAPPRESENTANTE PASTORE GIOVANNA	B	BA	76012	2013-06-06	331	2013-06-05						in essere	Attiva
gsavino	862	EMI Soc. Coop. Soc.	emiperlisociale@legalmail.it	VIA F.CO PALVISIO 5	PUTIGNANO		LEGALE RAPPRESENTANTE DEL RE Angela	A	BA	70017	2012-03-08	136	2012-02-20						in essere	Attiva
gsavino	502	EMMANUEL (ALTAMURA)		VIA CADUTI DELLE FOIBE, 30	ALTAMURA			A	BA	70022	2006-06-21	313	2006-06-06						cancellata	Attiva
gsavino	381	EMMANUEL (SAN MICHELE S.)	casafamiglia.emmanuel@libero.it	VIA FLEMMING, 12	SAN MICHELE SALENTINO	0831 961968	0831 966849	GUGLIELMO PIETRO - PRESIDENTE	A	BR	72018	2004-01-19	260	2003-12-29						in essere	Attiva
gsavino	1155	EMMANUEL SERVIZI SANITARI SOC. COOP. SOC.	EMMANUELSERVIZISANITARI@GM AIL.COM	VIA BENEDETTO CROCE, 7	LEGGE	348761 5589	LEGALE RAPPRESENTANTE MATTIA ESPOSITO	A	LE	73100	2015-07-23	1350	2015-07-13						in essere	Attiva
gsavino	27	EMMAUS		VIA MANFREDONIA Km8	FOGGIA			B	FG	71100	2020-04-01	1	1997-01-13						in essere	Attiva
gsavino	1427	EMPATIA	empatiacoopsoc@legalmail.it	Corso Sidney Sonnino, 54	Bari	3246311 961	Legale Rappresentante Tommaso Di Stefano	A	BA	70121	2020-04-01	424	2020-03-31						in essere	Attiva
gsavino	681	ENERGI SOC. COOP. SOC.	ENERGISOC@PEC.IT	VIA LEOPARDI 1	PATU'	327299 8629	LEGALE RAPPRESENTANTE GIORDANO MARIA ABBONDANZA	B	LE	73053	2015-02-19	179	2015-02-16						in essere	Attiva
gsavino	1266	ENJOY	enjoycoopsociale@pec.it	VIA NATALE LOIACONO, 20	BARI	0804683 253	DD 1128 del 02/11/2020	A	BA	70126		257	2017-03-28						cancellata	Attiva
gsavino	1172	Ente Demetra Soc. Coop. Soc.	ENTEDEMETRA@PEC.IT	Via Ceglie 150	VILLA CASTELLI	3479047		A	BR	72029		2182	2015-10-28						in essere	Attiva
gsavino	789	EOS		VIA PISA 35	GRAVINA		Nicola Buonamassa	A	BA	70024	2011-02-25	24	2011-01-28						in essere	Attiva
tantonicelli	1472	EPSYLON società cooperativa sociale	ep-sylonc@pec.it	Via De Simone, 29	Arnesano			A	LE	73010	2021-08-31	D.D. 709 del 31.08.2021	2021-08-31	LOMMATZSCH ALEXANDER	0513936075 3	in essere				Attiva
gsavino	407	EQUAL TIME		PIAZZA MONS. AURELIO MARENA n. 34	BITONTO		PRESIDENTE FILOMENA COLAMUSSI	B	BA	70032	2009-04-07	144	2009-03-18						in essere	Attiva
gsavino	1295	EQUAL TIME	EQUALTIME@LEGALMAIL.IT	Piazza Mons. Aurelio	BITONTO	0803715		A	BA	70032		1269	2017-09-04						in essere	Attiva
gsavino	334	EQUO E NON SOLO		VIA FOGAZZARO, 59	FASANO			B	BR	72015	2007-02-22	124	2007-02-14						in essere	Attiva
gsavino	740	ERCA IMPIANTI	ERCA.SCSRL@PEC.IT	V.LE UNITA' D'ITALIA, 159	TARANTO	0997762		B	TA	74121		425	2016-10-31						in essere	Attiva
gsavino	1231	ERGON	ERGONSOC.COOP@PEC.IT	VIA SOLITO, 69	TARANTO	0997303 0831411		A	TA	74121	2006-10-04	400	2016-10-12						cancellata	Attiva
gsavino	516	ERIDANO	COOPERIDANO@PEC.IT	BETLEMME, 6	BRINDISI	295		A	BR	72100		399	2006-09-14						in essere	Attiva
gsavino	822	ERMES		VIA ALCHIMIA, 48	GRAVINA			B	BA	70024		429	2019-06-05						in essere	Attiva
gsavino	500	ERMES (GRAVINA)	erm.escoop@libero.it	VIA ALCHIMIA 48	GRAVINA IN P.	0803256 846	LEGALE RAPPRESENTANTE VIGNOLA NICOLA	B	BA	70024	2012-01-16	774	2011-12-12						cancellata	Disattiva
gsavino	1146	ERMES SOC. COOP.SOC.	ERMESCOOP@PEC.IT	VIA POLI 51	TARANTO		LEGALE RAPPRESENTANTE ALBANO CORRADO	A	TA	74121	2015-07-23	1341	2015-07-13						in essere	Attiva
gsavino	13	E.R. ONLUS	CONSORZIOERONLUS@PEC.IT	VIA DELLA REPUBBLICA, 30	SAN MICHELE S.NO		CANCELLATA CON D.D. N. 658 DEL 31/05/2017	C	BR	72100	2003-06-05	159	2001-07-31						cancellata	Attiva
gsavino	771	ESCARGO'		C.DA SAN FELICE n.n.c.	PALAGIANO			A	TA	74019	2010-11-03	610	2010-10-14						in essere	Attiva
gsavino	818	ESCOOP EUROPEAN SOCIAL COOPERATIVE - COOP-SOC.SCE	escoop-italy@pec.it	Via Urbe (angolo Via La Spezia)	CERIGNOLA	0885 425370	TANESE PAOLO	A	FG	71042	2011-06-23	295	2011-06-09						in essere	Attiva

gsavino	493	ESCULAPIO		VIA A DE LEO, 26	SAN VITO DEI NORMANNI				A	BR	72019	2006-05-15	262	2006-04-27				cancellata	Attiva
gsavino	24	ESEDRA	coopesedra@libero.it	VIA PUCCINI, 37	TRIGGIANO		080 462219	Ressa Antonio - Presidente DD 1128 del 02/11/2020	A	BA	70019		335	1995-12-06				cancellata	Attiva
gsavino	338	ESERVICE		VIA ZIMBALO, 17	POGGIARDO			cancellata con determina n. 302 del 01/03/2012	B	LE	73037	2007-05-14	245	2007-04-19				cancellata	Disattiva
gsavino	540	ESERVICES SOC.COOP.SOC.	coop.eservices@messaggipec.it	VIA ZIMBALO 17	POGGIARDO		334217 3744	Presidente VIZZINO ILARIA D.D. di cancellazione n. 929 del	B	LE	73037	2012-05-18	897	2012-05-16				cancellata	Attiva
gsavino	61	ESPERIA			SAVA				B	TA		2003-08-28						cancellata	Attiva
Istrippoli	1459	ESPERIA 2000	COMUNITAEDUCATIVA@PEC.IT	VIA C.POERIO, 149	SAVA				A	TA	74028		1114	2020-10-28			00966220733	in essere	Attiva
gsavino	1	Esperia 2000 soc. coop. Soc.	esperia2000@pec.it	via Carlo Poerio, 149	SAVA	0999721		CANCELLATA CON D.D. N. 964 DEL	AB	TA	74028		353	2014-06-18				cancellata	Attiva
gsavino	1	ESPERIA 2000 SOC. COOP. SOC. SEZ. A/B	INFO@CONSULENTEDELLAVORO-AM.IT	VIA CARLO POERIO 149	SAVA			LEGALE RAPPRESENTANTE LOMARTIRE VITTORIO	B	TA	74028	2014-06-18	353	2014-06-18				in essere	Attiva
gsavino	908	ESSERCI	esserci@pec.it	PIAZZA CADUTI DI VIA FANI 2	NARDO		083356 7830	Legale rappresentante Paglialunga Doriana	A	LE	73048	2012-09-24	1430	2012-09-20				in essere	Attiva
gsavino	371	ETA' D'ORO		CONTRADA SANTORO	ORIA			PRESIDENTE: PAGANO GABRIELLA Contrada Santoro cancellata con d.d. n. 158 del 03/05/16	B	BR	72024	2008-04-02	257	2008-03-17				cancellata	Attiva
gsavino	139	ETICON		VIA MONTELLO, 15	MODUGNO				B	BA	70026	2003-07-21						cancellata	Attiva
gsavino	817	ETRA	mariocarpinelli@libero.it	VIA ROMA, 9	MARTANO		083663 2701	legale rappresentante - De Blasi Sergio	A	LE	73025	2011-06-10	288	2011-05-26				cancellata	Attiva
gsavino	839	ETRIA SOCIETA' COOPERATIVA SOCIALE ONLUS	etriacooperativa@legalmail.it	VIA LAMARMORA 32	CAROVIGNO	3277536 539		LEGALE RAPPRESENTANTE DE PADOVA COSIMO	A	BR	72012	2011-12-14	702	2011-11-23				in essere	Attiva
gsavino	1350	E.T.S.	TEATROSTALLA-MATTEOLATINO@PEC.IT	CONTRADA STINCO S.N.C.	MATTINATA	3491175 180		D.D. di cancellazione n. 929 del	A	FG	71030		355	2018-06-25				cancellata	Attiva
gsavino	833	ETS ACLI SERVIZI	ETSACLISERVIZI@PEC.IT	VIA MATURI, 19	TARANTO	3478511			B	TA	74121		636	2019-09-11				in essere	Attiva
gsavino	772	ETS COOPERATIVA SOCIALE	etscooperativa@pec.it	Via Conte Rocco Stella n.	MODUGNO				B	BA	70026		1522	2017-09-28				in essere	Attiva
gsavino	429	EUGHENIA		TR. R. ABBATICCHIO	BITONTO				A	BA	70032	2005-06-07	107	2005-05-25				in essere	Attiva
crubino	1424	EUREKA	EUREKACOOPERATIVA@PEC.IT	VIA GIUSEPPE BATTAGLINI	MARTINA	3386564			A	TA	74015		880	2019-12-05				in essere	Attiva
gsavino	387	EUREKA (Fasano)		VIA FERRARIS, 4	FASANO			DI VITA BARI - PRESIDENTE CANCELLATA CON D.D. N. 188 DEL	A	BR	72015	2004-02-05	10	2002-01-26				cancellata	Attiva
crubino	2	EUREKA (Martina Franca)	info@cooperativaeureka.it	VIA giuseppe battaglini 9	MARTINA		080	ANNARITA ANNICHIARICO -	B	TA	74015		1118	1993-12-28				in essere	Attiva
gsavino	800	EUREKA MULTISERVIZI	SALENTOURVACANZE@PEC.IT	VIA TEN. MARITATI, 38	SALICE	3936591			B	LE	73015		531	2018-09-24				in essere	Attiva
gsavino	815	EUREKA SOCIETA' COOPERATIVA SOCIALE (Bari)	cooperativa.eureka@tiscali.it	viaRodolfo redi n. 5	Bari		080924 0573	legale rappresentante - Marco Saccomanni	A	BA	70124	2011-06-10	287	2011-05-26				cancellata	Attiva
gsavino	402	EUREKA (Torremaggiore)		via gorizia, 35	torremaggiore			PUGLIESE AMELIA - PRESIDENTE cancellata con d.d. n. 440 del	A	FG	71017	2004-07-12	142	2004-06-30				cancellata	Attiva
gsavino	125	EURO 2000		VIA S. ALTAMURA, 49	FOGGIA		0881 707824	CANCELLATA CON ATTO DIRIGENZIALE N. 254 DEL	B	FG	71100		56	2000-03-29				cancellata	Attiva
gsavino	30	EURO COOP		VIA G. DE TROIA, 1	FOGGIA			Cancellata con D.D. n. 739 del 20/05/2020	C	FG	71100	2008-02-29	115	2008-02-21				cancellata	Attiva
gsavino	464	EUROCOOP MULTISERVICE		Via Giustina Rocca n. 49	TRANI			CANCELLATA CON D.D. N. 188 DEL 14/03/2017	B	BA	70059	2010-11-03	609	2010-10-14				cancellata	Attiva
gsavino	487	EURO LAVORO	rutiglianogiuseppe09@libero.it	P.zza L. Einaudi, 9	Modugno	3270805 917		rappresentante legale Rutigliano Giuseppe	B	BA	70026	2011-07-06	321	2011-06-13				cancellata	Disattiva
gsavino	74	EUROPA 98		VIA ROMA, 16	ACCADIA			PASCONE FEDELE - PRESIDENTE	B	FG	71021							cancellata	Attiva
gsavino	474	EUROPA EDUCAZIONE		VIA TITO MINNITI, 45	LECCE				A	LE	73100	2006-01-10	348	2005-12-20				in essere	Attiva
gsavino	33	EUROPA (lucera)	europasoccoop@pec.it	VIA ALDO MORO 97	LUCERA		0881 522181	DI PAOLO RAFFAELE - PRESIDENTE Referente DI GIOIA VINCENZO	B	FG	71036		283	1997-06-13				in essere	Attiva
gsavino	31	EUROPA SERVIZI FORMAZIONE E TERZO SETTORE (Consorzio)	info@cesfet.it	VIALE ALDO MORO 30/3	LECCE	0832520 586			C	LE	73100	2008-03-11	121	2008-02-26				in essere	Attiva
gsavino	268	EUROPA SERVIZI (Latiano)	coop.europa@libero.it	VIA C. SCAZZERI, 137	LATIANO	3476159 125	083172 6298		B	BR	72022	2005-03-16	30	2005-03-07				in essere	Attiva
gsavino	538	EUROPEAN SERVICES PROJECT & CONSULTING	studio@rodia.it	VIA GIACOMO MATTEOTTI 73	SAN CESARIO DI LECCE	0831186 263		PRESIDENTE CALCAGNO LAURA cancellata con d.d. n. 159 del	B	LE	73016	2012-05-18	895	2012-05-16				cancellata	Attiva
gsavino	47	EUROPE SERVICE	europeservice99@libero.it	VIA GEN. DA BORMIDA,	CERIGNOLA	0885	0885	cancellata con determina n. 300 del	B	FG	71042		120	1998-02-11				cancellata	Disattiva
Istrippoli	544	EUROPE SERVICE	EUROPESERVICE99@PEC.IT	VIA GEN. DA BORMIDA 25	CERIGNOLA	0885418 030		LEGALE RAPPRESENTANTE AMORIELLO CELESTINO PIO	B	FG	71042	2012-05-30	982	2012-05-30				in essere	Attiva
gsavino	173	EUROSERVICE	a.d'amato@atmosphera.it	VIA DUCA D'AOSTA, 7	CASARANO		0833 501839	D'AMATO ANTONIO - PRESIDENTE	B	LE	73042		118	2001-05-22	http:/www.bluresidence.com			in essere	Attiva

gsavino	279	EURO SERVICE		VIA C. COLOMBO, 23	FOGGIA			CANCELLATA CON D.D. N. 434 DEL 03/11/2016	B	FG	71100	2005-05-06	88	2005-05-02				cancellata	Attiva
gsavino	1261	EUROSOCCORSO	EUROSOCCORSO.COOP.ONLUS@PEC.IT	C.SO GARIBALDI, 60	CANOSA	3491877642			A	BT	76012		149	2017-03-06				in essere	Attiva
gsavino	864	EVITA ONLUS SOC. COOP. SOC.	evitaonlus@pec.it	VIA ALESSANDRO FICHERA 129/131	MARTINA FRANCA	3298224723		LEGALE RAPPRESENTANTE CALELLA ROSA	A	TA	74015	2012-03-09	295	2012-03-01				in essere	Attiva
gsavino	462	EXPLORANDO		VIA F. CRISPI, 107	BARI			cancellata con d.d. n.16 del 20/01/16	A	BA	70123	2005-12-12	245	2005-11-29				cancellata	Attiva
gsavino	468	EXSULTET		VIA U. FOSCOPLO, 2/B	ALTAMURA				A	BA	70022	2006-01-10	342	2005-12-20				in essere	Attiva
gsavino	1170	EZER SOC. COOP. SOC.	CAPOTORTO@LIBERO.IT	VIA FERRARI 42	CONVERSANO		3312049634	LEGALE RAPPRESENTANTE LA SELVA ANDREA Cancellata con D.D. n. 739 del	A	BA	70014	2015-10-07	1772	2015-10-06				cancellata	Attiva
gsavino	178	FABBRICA	fabbrica@assopromos.org	VIA MENOTTI, 10	CORATO		080872214	CANCELLATA CON DETERMINAZIONE DIRIGENZIALE N. 530 DEL 26/09/2011	B	BA	70033		155	2001-07-19				cancellata	Disattiva
gsavino	515	FALANTO SERVIZI SOC. COOP.	falantoservizi@libero.it	VIA BRINDISI n. 3	TARANTO		0997323416	LEGALE RAPPRESENTANTE BENEDETTO Alessio cancellata con d.d. n. 527del	B	TA	74121	2012-03-08	131	2012-02-20				cancellata	Attiva
gsavino	118	FAMILY CLUB		VIA VITT. VENETO, 6	NOVOLI		0832398758		A	LE	73051		14	1998-09-30				cancellata	Attiva
gsavino	1022	FAMILY FRIENDLY Soc. coop. Soc.	familyfriendlycoop@gmail.com	VIA ALBRICCI 33	MESAGNE		3804771028	legale Rappresentante AVVENIRE Stefania	A	BR	72023	2014-01-20	24	2014-01-16				cancellata	Attiva
gsavino	808	FAMILY SERVICE		VIA BELLINI 38	CAVALLINO			Magnolo Luciano	A	LE	73020	2011-04-28	198	2011-04-07				in essere	Attiva
gsavino	1029	FAMILY SOC. COOP. SOC.	COOPSOCIALEFAMILY@PEC.IT	VIA R. REDI 5	BARI		335275281	LEGALE RAPPRESENTANTE IURLO MICHELE	A	BA	70124	2014-03-26	98	2014-02-19				in essere	Attiva
gsavino	990	FANTARCA	FANTARCA@PEC.IT	VIA VINCENZO RICCHIONI 1	BARI			LEGALE RAPPRESENTANTE NICOLA MOLA	A	BA	70132	2013-09-12	668	2013-09-14				cancellata	Disattiva
gsavino	666	FANTASYLANDIA		P.ZZA DANTE, 40	CARAPELLE				A	FG	71041	2009-05-21	251	2009-05-06				in essere	Attiva
gsavino	858	FANTASYLANDIA SOC. COOP. ONLUS	tondomarta@libero.it	VIA GALATINA 1	COPERTINO	0832179 1928		LEGALE RAPPRESENTANTE TONDO MARTA	A	LE	73043	2012-03-09	293	2012-03-01				in essere	Attiva
gsavino	5	F. APORTI	coopaporti@tin.it	VIA GERMANICO, 36/42	BRINDISI		0831	ANNA DE DOMIZIO - PRESIDENTE	A	BR	72100		507	1994-10-04				in essere	Attiva
gsavino	101	F.A.R.E.		VIA LAMA D'INFERNO, 55/A	CASTELLANA GROTTE		080405550		A	BA	70013	2003-06-23						cancellata	Attiva
gsavino	947	FATA TURCHINA COOP.SOC.COOP.	cooperativasocialefataturchina@pec.it	VIA EROI DELLO SPAZIO 88/90	PEZZE DI GRECO - FASANO		0804422654	Legale Rappresentante MARZOLLA Lorenzo	A	BR	72015	2013-05-03	157	2013-05-02				in essere	Attiva
gsavino	937	FATA ZUCCHINA SOC.COOP.SOC.	fatazucchina@pec.cgn.it	Via Padre Annibale Maria Di Francia, 1	CORATO	080/8987374		legale rapprsentante CERBONE Anna	A	BA	70033	2013-02-26	43	2013-02-21				in essere	Attiva
gsavino	1354	FATE E FOLLETTI	FOLLETTI@PEC.IT	VIA TRAV. VIA MARCONI,	TRINITAPOLI	3333255			A	FG	71049		366	2018-06-28				in essere	Attiva
gsavino	1173	Fatone Soc. Coop. Soc.	fatoneonlus@pec.it	Corso Vittorio Emanuele	ASCOLI	3480816			A	FG	71022		2183	2015-10-28				in essere	Attiva
gsavino	553	FATTI DI CARTA	fattidicarta@pec.it	VIA VITTORIO EMANUELE II	CASARANO		0997302438	LEGALE RAPPRESENTANTE FAUSTO DE MARCO	B	LE	73042	2012-07-18	1268	2012-07-17				in essere	Attiva
gsavino	558	FATTORIA DIDATTICA TERRA E SOLE		VIA UGO FOSCOLO n. 3	ANDRIA		0883566868	PRESIDENTE: PIZZOLORUSSO ANNA CANCELLATA CON D.D. N. 283 DEL	A	BA	70031	2007-10-16	585	2007-10-03				cancellata	Attiva
gsavino	513	FAVOLA SALENTINA		VIA CASE SPARSE ZONA MORELLO 47	FRAZ. MERINE - LIZZANELLO			cancellata con d.d. n. 473 del 12/06/19	A	LE	73023	2006-09-27	392	2006-09-12				cancellata	Attiva
gsavino	379	FC MULTISERVICE		VIA CANDELARO, 28/L	FOGGIA			cancellata con d.d. n. 527del 12/12/16	B	FG	71100	2008-07-04	461	2008-06-12				cancellata	Attiva
gsavino	1415	FEDERICO FRIENDS	COOP.CATTARANTO@PEC.CONFCOOPERATIVE.IT	V.LE VIRGILIO, 128	TARANTO				A	TA	74121		740	2019-10-17				in essere	Attiva
gsavino	843	Felice	felice.soc.coop@pec.it	Via Sicilia n. 52	Latiano	0831162 5499		Legale Rappresentante Di Leo Giuseppe	B	BR	72022	2020-04-08	489	2020-04-08				in essere	Attiva
gsavino	739	FELUSIA		VIA DEL CIUCCIO s.c.	GIOVINAZZO			PRESIDENTE IRIDE PATRIZIA GIOVINAZZO	A	BA	70054	2010-05-07	232	2010-03-30				in essere	Attiva
gsavino	1258	FENICE 2015	COOPFENICE2015@PEC.IT	VIA ANFITEATRO, 226	TARANTO			CANCELLATA CON D.D. N. 710 DEL	A	TA	74121		132	2017-02-24				cancellata	Attiva
gsavino	780	FERONIA	c.feronia@gmail.com	Via Maria Giovene 19	Bari		0805613643	Mastrandrea Maria Presidente Cancellata con d.d. n. 485 del	A	BA	71024	2010-12-17	687	2010-12-01				cancellata	Disattiva
gsavino	1102	FHILOMENA SOC. COOP. SOC:	fhilomena@socialeservice.it	VIA CESARE PAVESE 23	ORTA NOVA		08885781278	Legale Rappresentante VISCONTI Michele	A	FG	71045	2015-04-13	720	2015-04-09				cancellata	Attiva
gsavino	677	FHORSE SOC. COOP. SOC.	fhorsecoopsociale@libero.it	VIA TARQUINIO FOURTES 63	LATIANO	3385696995		RAPPRESENTANTE LEGALE STERLICCHIO MADDALENA cancellata con d.d. n. 312 del	B	BR	72022	2015-02-04	112	2015-02-03				cancellata	Attiva
gsavino	756	FILODOLIO Coop. Sociale a r.l.	filodolio@pec.it	Via Giuseppe Giusti 45	LECCE	3899614			B	LE	73100		370	2017-04-12				in essere	Attiva
gsavino	160	FILOXENIA			SAN CESARIO DI LECCE			cancellata con det. dir. n. 209 del 28.08.02	A	LE		2003-08-27						cancellata	Attiva

gsavino	302	FINESTRA SUL FUTURO		VIA REALE BASILICA, 51	MONTE SANT'AN			GARGALLO ROSA - PRESIDENTE	A	FG	71037		102	2002-05-06				cancellata	Attiva
gsavino	427	FIORDALISO		VIA B. CROCE, 85/E	FOGGIA				A	FG	71100	2005-05-06	87	2005-05-02				in essere	Attiva
gsavino	1226	FISIOABRUZZO 2013	fisioabruzzo@legalmail.it	VIA MARSALA, 196	TORREMAGGI	0882393		PETTINICCHIO ORESTE - PRESIDENTE	A	FG	71017		346	2016-09-19				in essere	Attiva
gsavino	1124	FISIOMED SOC.COOP.SOC.	fisiomedcoop@legalmail.it	VIA COSIMO DE LUCA 43	MASSAFRA		0998857364		A	TA	74016	2015-06-24	1227	2015-06-23				in essere	Attiva
gsavino	1398	FOCUS 125	FOCUS125@PEC.IT	VIA VENETO, 125	TARANTO	3488188			A	TA	74121		326	2019-05-09				in essere	Attiva
gsavino	1339	FOCUS ENGINEERING	FOCUSENGINEERING@PEC.IT	VIA P. AMEDEO, 81	TARANTO	3450486			A	TA	74123		262	2018-05-21				in essere	Attiva
gsavino	675	FOGGIA SERVICE SOC.COOP.SOC.	foggiaservice@pec.it	VIA M.MENICHELLA 6/G	FOGGIA		0881725284	legale Rappresentante LUCIANO Antonio	B	FG	71122	2015-01-27	101	2015-01-26				in essere	Attiva
gsavino	611	FOLLETTO AZZURRO	info@follettoazzurro.it	VIA S. FRANCESCO D'ASSISI	NOICATTARO		080 4781419	PRESIDENTE MICHELE DI BATTISTA Via Carmine 207/= NOICATTARO BA)	A	BA	70016	2008-07-11	473	2008-06-13				in essere	Attiva
gsavino	474	FONTE VIVA		VIA GIOVANNI XXIII n. 36	ACQUAVIVA DELLE FONTI			Radogna carlo CANCELLATA CON D.D. N. 188 DEL	B	BA	70021	2011-02-25	62	2011-02-11				cancellata	Attiva
gsavino	761	FONTE VIVA	FONTEVIVASC@PEC.IT	VIA GIOVANNI XXIII°, 36	ACQUAVIVA	3356086			B	BA	70021		484	2017-05-09				in essere	Attiva
gsavino	1438	Fore	COOPSOCFORE@PEC.IT	Via Guido D'Orso n. 1	LECCE	3291145		Legale rappresentante GARRISI	A	LE	73100		797	2020-06-16				in essere	Attiva
gsavino	1333	FORMAMENTE SOCIETA' COOPERATIVA	formamente@pec.confcooperative.it	VIA BERSAGLIERI N. 11/13	BARI				A	BA	74126	2018-04-05	151	2018-04-05				in essere	Attiva
gsavino	1449	FORMATO FAMIGLIA	formatofamigliascs@legalmail.it	VIA VINCENZO PUPINO,	TARANTO				A	TA	74123		926	2020-09-01				in essere	Attiva
gsavino	1279	FORMEVER LAB	FORMEVERLAB@PEC.IT	VIA SANT'ALFONSO DE'	FOGGIA	0881568			A	FG	71121		655	2017-05-29				in essere	Attiva
gsavino	1411	FORM@ZIONE E INNOV@ZIONE GROUP	FORMAZIONEEINNOVAZIONE@PEC.	VIA U. FOSCOLO, 3	ANDRIA			BRUNO VIVIANA - LEGALE	A	BT	76123		634	2019-09-11				in essere	Attiva
gsavino	1250	FORTORE HABITAT	FORTOREHABITAT@PEC.IT	VIA PODGORA, 26	TORREMAGGI	0882			A	FG	71017		10	2017-01-18				in essere	Attiva
gsavino	110	FOVEA			FOGGIA				B	FG		2003-08-28						cancellata	Attiva
gsavino	796	FRATELLI VILLANI	FRATELLIVILLANI@PEC.IT	VIA DELL'AGRICOLTURA, 20	BORGAGNE FRAZ.				B	LE	73026		416	2018-07-26				in essere	Attiva
gsavino	654	FRATERNITA' E ESVILUPPO Soc. Coop. Soc.	fraternitasviluppo@pec.it	Via principe Di Napoli 200	Erchie		3281250251	legale Rappresentante Turso Maico CANCELLATA CON D.D. N. 434 DEL	B	BR	72020	2014-04-02	181	2014-03-28				cancellata	Attiva
gsavino	228	FREEDOM		VIA S. ALTAMURA, 35	ANDRIA		328	Cancellata con d.d. n. 485 del	A	BA	70031		219	2000-12-21				cancellata	Disattiva
gsavino	1242	FREQUENZE	COOPFREQUENZE@LEGALMAIL.IT	C.SO DEL MEZZOGIORNO,	FOGGIA	0881331			A	FG	71122		465	2016-11-17				in essere	Attiva
gsavino	202	FROBEL - IL GIARDINO D'INFANZIA	frobel.andria@libero.it	C.SO ITALIA, 30	ANDRIA	0883 292761	0883 292812	LOTITO SABINA - PRESIDENTE cancellata can d.d. n. 210 del	A	BA	70031		96	2000-06-14				cancellata	Attiva
gsavino	302	FULL SERVICE		VIA F. GUARINI, 42	MESAGNE				B	BR	72023	2006-02-01	2	2006-01-16				in essere	Attiva
gsavino	562	FUORI DAL SOMMERSO		VIA CATERINA STORNI n. 44	MESAGNE		0831.776542 (consulente)	PRESIDENTE: CARBONE MIRELLA	A	BR	72023	2007-11-14	605	2007-10-17				in essere	Attiva
gsavino	500	FUTURA - Altamura - A		VIA S. TOMMASO, 3	ALTAMURA			cancellata con d.d. n. 440 del 08/11/2016	A	BA	70022	2006-06-21	311	2006-06-06				cancellata	Attiva
gsavino	526	FUTURA CITY		VIA TRIPOLI, 42	ARADEO			DUMA MARIA ANTONIETTA - LEGALE RAPPRESENTANTE Cancellata con d.d. n. 485 del	A	LE	73040	2007-01-08	545	2006-12-22				cancellata	Disattiva
gsavino	418	FUTURA d.a.s.t.		VIA U. LA MALFA, 2	GROTTAGLIE	3687027588			A	TA	74023	2005-04-08	48	2005-03-25				in essere	Attiva
gsavino	243	FUTURA L'ISOLA CHE NON		VIA TARANTO,59/A	MARTINA		080	cancellata con d.d. n. 215 del	A	TA	74015		81	2001-04-03				cancellata	Attiva
gsavino	344	FUTURA - Laterza		VIA SAGRADO, 26	LATERZA			CANCELLATA CON DETERMINAZIONE DIRIGENZIALE N. 532 DEL 26/09/2011	B	TA	74014	2007-06-06	288	2007-05-16				cancellata	Disattiva
gsavino	78	FUTURA (MONTELEONE DI P.)	coopfutura@tin.it	VIA VITT. EMANUELE, 33	MONTELEONE DI P.		0881 983366	COLANGELO POMPEO - PRESIDENTE Cancellata con d.d. n. 485 del	A	FG	71020		419	1997-09-18				cancellata	Disattiva
gsavino	1196	FUTURANDIA SOC.COOP.SOC. /A	FUTURSERV@PEC.IT	VIA ALDO MORO 867D	NARDO'		3284164889	LEGALE RAPPRESENTANTE LACRIOLA MICHELE Cooperativa Sociale a scopo Plurimo Iscritta nella sez. "B" progressivo n. 717	A	LE	73048	2016-02-09	41	2016-02-09				in essere	Attiva

| | | |

gsavino	1176	GENERAZIONE E LAVORO SOC.COOP. SOC.	INFO@GENERAZIONELAVORO.ORG	VIA ROMA 5	NOVOLI	083271 2281	LEGALE RAPPRESENTANTE VALZANO ROMOLO	A	LE	73051	2015-11-11	2525	2015-11-11							in essere	Attiva
gsavino	975	GENESI SOC.COOP.SOC.	infogenesionlus@aruba.it	VIA N.ROTA 22	NOICATTARO	348661 3267	Legale Rappresentante DEFLORIO RAFFAELE	A	BA	70016	2013-06-13	360	2013-06-13							cancellata	Disattiva
gsavino	590	GENIUS Servizi Sanitari Integrati		Via Alessandria, 27	lecce			A	LE	73100	2008-03-27	262	2008-03-17							in essere	Attiva
gsavino	496	GENSS	info@coopgenss.it	VIA COL DI LANA 23	MONTERONI		MANFREDA Mattia - Amministratore unico sede operativa Via del mare, 44	A	LE	73047	2006-05-24	282	2006-05-17	http://www.coopgenss.it						in essere	Attiva
gsavino	372	Ge.N.T.Eco	GENTECO@PEC.IT	VIA Donatello, 8.	CONVERSANO	080214 1665	PRESIDENTE: DE ROBERTIS ALESSANDRO VIA LAGO SASSANO n. 39 i.02	B	BA	70014	2008-04-02	258	2008-03-17		Campobasso Antonio	08427440725				in essere	Attiva
crubino	874	GES.CO. Società cooperativa sociale	ges.co.1@pec.it	P.zzale mercato ortofrutticolo, 7	Bitetto	080		B	BA	70020	2021-07-26	654	2021-07-23							in essere	Attiva
gsavino	209	GET (GRUPPO ESPERIENZE TEATRALI)	get.cinema@tiscalinet.it	P.ZZA CAPITANEO, 58	PALESE			A	BA	70057		121	2000-09-05							in essere	Attiva
gsavino	707	GETRAS		SS.16 Km. 856 + 700	FASANO		PRESIDENTE: PISANELLI ALESSIA	A	BR	72015	2009-11-24	593	2009-11-06							in essere	Attiva
gsavino	119	G. FALCONE		VIA PADUA, 71	CERIGNOLA		DET. DIR. N° 251 DEL 17/12/03 -	B	FG	71042										cancellata	Attiva
gsavino	1255	G.H.C. GLOBAL HEALTH CARE	GLOBALHEALTHCARE@PEC.IT	XII^ TR. VIA G.	foggia	3453025		A	FG	71122		111	2017-02-14							in essere	Attiva
gsavino	117	GHENEA			CASTELLANETA			A	TA		2003-08-27									cancellata	Attiva
gsavino	535	GHENOS		VIA T. TASSO,76	MOLA DI BARI			A	BA	70042	2007-03-13	145	2007-03-06							in essere	Attiva
gsavino	229	GIADA		VIA GLINNI, 9	GIOIA DEL COLLE		DE MATTIA NICOLO' - PRESIDENTE cancellata con d.d. n. 440 del	A	BA	70023		5	2001-01-19							cancellata	Attiva
gsavino	1444	GIANDRO ASSISTANCE	GIANDROASSISTANCE@PEC.IT	VIA TOSCANA, 60	TARANTO	3929316	Legale rappresentante PICA	A	TA	74121		853	2020-07-14							in essere	Attiva
gsavino	658	GIANDRO ASSISTANCE C/OSTUDIO BOCCUNI		VIA MEDAGLIE D'ORO, 80	TARANTO		cancellata con d.d. n. 1320 del 07/09/17	A	TA	74100	2009-04-08	149	2009-03-19							cancellata	Attiva
gsavino	701	GIANFRANCO VICENTI MEMORIAL		VIA PIETRO COLLETTA n. 47	ALTAMURA		PRESIDENTE LABORANTE ANNARITA cancellata con d.d. n. 440 del	A	BA	70022	2009-10-29	513	2009-10-13							cancellata	Attiva
gsavino	318	GIANO		VIA DE NUNZIO, 17	SAN GIOVANNI ROTONDO		CANCELLATA CON DETERMINAZIONE DIRIGENZIALE N. 542 DEL 26/09/2011	B	FG	73013	2006-09-07	382	2006-09-04							cancellata	Disattiva
gsavino	566	GIARDINO DELL'INFANZIA SAN PIO		VIA G. DI VAGNO, 2/F	MANFREDONIA			A	FG	71043	2007-12-21	791	2007-12-04							in essere	Attiva
gsavino	734	GIARDINO DELL'INFANZIA		VIA DON ANTONIO GOJA, 15	STORNARA		CANCELLATA CON D.D. N. 188 DEL 14/03/2017	A	FG	71047	2010-04-19	212	2010-03-25							cancellata	Attiva
gsavino	1025	Giardino D'Infanzia		Via Cosimo Di Ceglie	Andria		legale Rappresentante	A	BA	76123	2014-03-25	62	2014-02-04							in essere	Disattiva
gsavino	1025	Giardino D'Infanzia	lorusso-pizzolorusso@tcgn.legalmail.it	Via Cosimo Di Ceglie	Andria	339404 1630	Di Palama Caterina	A	BA	76123	2014-03-25	62	2014-02-04							in essere	Attiva
gsavino	312	GIDAS		VIA TERMOPILI, 1/5	CEGLIE DEL C.	080 5001835	CALABRESE VITO - PRESIDENTE cancellata con d.d. n. 242 del	A	BA	70010		147	2002-06-12							cancellata	Attiva
gsavino	238	GIGAS	anvianilibero.it	VIA S. D'ACQUISTO,	GALUGNANO	0832	LEZZI ANNA MARIA - PRESIDENTE	A	LE	73010		64	2001-03-20							in essere	Attiva
gsavino	725	GIMAR SOC. COOP. SOC	COOPSOCIALEGIMAR@PEC.IT	VIA DELLE ANATRE 8	MANDREDONIA	347701 88575	LEGALE RAPPRESENTANTE PESANTE GIADA	B	FG	71043	2016-03-14	79	2016-03-09							in essere	Attiva
gsavino	190	GIOCA ANCHE TU	cooperativagiocaanchetu@virgilio.i	VIA VECCHIA CROCEFISSO	ARNESANO	348880	cancellata con d.d. n. 1291 del	A	LE	73010		59	2000-03-29							cancellata	Attiva
gsavino	434	GIOCARTACLI		Via Didattore Silla	BRINDISI		Cancellata con DD n. 1047 del	A	BR		2005-07-01	125	2006-06-21							cancellata	Attiva
gsavino	880	GIOCOLANDIA COOP. SOC.	nuela.ema85@hotmail.it	VIA BOVIO 16	PARABITA	3491421 277	LEGALE RAPPRESENTANTE PRETE EMANUELA	A	LE	73052	2012-05-22	810	2012-04-27							in essere	Attiva
gsavino	1054	GIOCOLANDIA Soc. Coop. Soc.	giocolandiacooperativa@pec.it.	Via zanardelli	CORATO	080872 2770	legale Rappresentante MANGIONE Mariella	A	BA	70033	2014-06-26	366	2014-06-24							in essere	Attiva
gsavino	1147	GIOCOLANDIA SOC.COOP.SOC.	SOCCOOPGIOCOLANDIA@PEC.IT	VIA SAN FRANCESCO P.T.	TORREMAGGIORE	329323 2415	LEGALE RAPPRESENTANTE LORENA ARDITO	A	FG	71017	2015-07-23	1342	2015-07-13							in essere	Attiva
gsavino	699	GIOIOSA O.N.L.U.S.		VIA SALICE KM. 1 LOC. SANTA CROCE	CAMPI SALENTINA		cancellata con d.d. n. 527del 12/12/16	A	LE	73012	2009-10-21	487	2009-10-06							cancellata	Attiva
gsavino	158	GIOVANI 2000		VIA ROMA, 4	CELLINO S. MARCO	0831 617394	GESUE' FRANCESCO - PRESIDENTE cancellata con d.d. n. 56 del06/02/17	B	BR	72020		6	2001-01-19							cancellata	Attiva
gsavino	735	GIOVANI AL SERVIZIO DON E.		VIA A. D'ALES 6/7	GRAVINA IN PUGLIA		PRESIDENTE COSCIA GIUSEPPE Cancellata con d.d. n. 485 del	A	BA	70024	2010-03-04	121	2010-03-10							cancellata	Disattiva
gsavino	30	GIOVANI DOMANI			CASSANO MURGE			A			2003-08-27									cancellata	Attiva
gsavino	281	GIOVANI E ANZIANI		VIA M. ANNA VENTURA, 43	TRANI	0883 509244	CIRACI FRANCESCO - PRESIDENTE	A	BA	70059		4	2002-01-17							cancellata	Attiva

gsavino	97	GIOVANI E LAVORO		P.ZZA IV NOVEMBRE	MINERVINO DI		0836	MAGGIO LUIGI - PRESIDENTE	A	LE	73027		233	1998-04-08				in essere	Attiva
gsavino	866	GIOVANI IN MOVIMENTO SOC. COOP. SOC.	giovaniinmovimento@legalmail.it	VIA SAN GIOVANNI BOSCO 3	SAN SEVERO	3289306595		LEGALE RAPPRESENTANTE PISONE FILIPPO GIOACCHINO Cancellata con D.D. n. 739 del	A	FG	71016	2012-03-09	297	2012-03-01				cancellata	Attiva
gsavino	182	GIOVANI OGGI		VIA LIBERTINI, 33	MASSAFRA		099		B	TA	74016		181	2001-10-18				cancellata	Attiva
gsavino	128	GIOVANNI PAOLO II°	comunitailrisorto@libero.it	C.P. 2304 TARANTO/5	TARANTO		099		A	TA	74100		40	1998-11-02				in essere	Attiva
gsavino	470	GIOVANNI PAOLO II° - Bitritto - B		Largo Odegitria n. 1	BITRITTO			cancellata con d.d. n. 56 del 06/02/17	B	BA	70020	2011-02-08	13	2011-01-21				cancellata	Attiva
gsavino	404	GIOVANNI PAOLO II° (Troia)		VIA CARDUCCI, 20	TROIA			CANCELLATA CON D.D. N. 731 DEL 08/06/2017	B	FG	71029	2009-03-31	93	2009-03-10				cancellata	Attiva
gsavino	865	GIOVANNI PAOLO II (TROIA)	giovannipaolosecondo.scs@gmail.it	VIA CARDUCCI 20	TROIA	0881970600		LEGALE RAPPRESENTANTE COSTANTINO ANTONIO	A	FG	71029	2012-03-09	296	2012-03-01				in essere	Attiva
gsavino	539	GIOVINAZO INTEGRAZIONE		P.ZZA UMBERTO, 11	GIOVINAZZO				A	BA	70054	2007-05-14	200	2007-03-21				in essere	Attiva
gsavino	1413	GIRASOLE	COOP.GIRASOLE.TRICASE@PEC.IT	V.LE STAZIONE, 1	TRICASE	3487257417		DD 1128 del 02/11/2020	A	LE	73039		702	2019-10-11				cancellata	Attiva
gsavino	728	GIRASOLE		VIA C. BASILE, 34	MARTINA FRANCA				A	TA	74015	2010-03-18	84	2010-02-25				in essere	Attiva
gsavino	686	GIRASOLE SOC. COOP. SOC:	coopgirasole2014@gmail.com	VIA KENNEDY 146	SANNICANDRO DI BARI		3383006884	Legale Rappresentante LONERO Giuseppe	B	BA	70028	2015-04-13	725	2015-04-09				in essere	Attiva
gsavino	721	GIRO DI BOA SOC. COOP. SOC.	MAURZIO.DEVICIENTI@LEGALMAIL.IT	PIAZZA CRISCUOLO 5	MESAGNE		0831736768	LEGALE RAPPRESENTANTE ARESTA GIUSEPPE	B	BR	72023	2016-03-02	49	2016-02-23				in essere	Attiva
gsavino	903	GIROTONDO DEI COLORI		VIA A. DA MESSINA 1/D	STORNARA		3282787918	Legale Rappresentante BELLINO Maria Luisa	A	FG	71047	2012-09-10	1333	2012-07-30				in essere	Attiva
gsavino	740	GIROTONDO DI LUCE		STRADA PRIVATA CALVANI di VIALE ORAZIO FLACCO 13	BARI			PRESIDENTE CASTIGLIONE ROSANNA cancellata con d.d. n.56 del 06/02/17	A	BA	70100	2010-05-26	312	2010-05-04				cancellata	Attiva
gsavino	1161	GIROTONDO RING-A-RING-O'ROSES SOC. COOP. SOC.	ILGIROTONDO@CHIARAOLIVIERI.191.IT	VIA GIARDINI 24	GRAVINA IN PUGLIA		0803267721	LEGALE RAPPRESENTANTE CRISTIANO MARIO	A	BA	70024	2015-09-15	1544	2015-09-09				in essere	Attiva
gsavino	1162	GIROTONDO SOC. COOP. SOC.	SCUOLAGIROTONDO@PEC.CGN.IT	VIA PISA 23	TARANTO		0997794485	LEGALE RAPPRESENTANTE PIGNATALE ANNA	A	TA	74121	2015-09-15	1545	2015-09-07				in essere	Attiva
gsavino	116	GIUBILEO		VIA MATTEOTTI, 103	SANNICANDRO		0882		A	FG	71015							cancellata	Attiva
gsavino	1301	GIULIA	GIULIACOOP@ARUBAPEC.IT	VIA GRECIA, 38	FOGGIA	3490532			A	FG	71122		1524	2017-10-04				in essere	Attiva
gsavino	720	GIULIA Soc. Coop. Soc.		VIA GRECIA n. 38	FOGGIA			Legale Rappresentante VANNELLA ANTONIO cancellata con d.d. n.56 del 06/02/17	A	FG	71100	2010-02-05	10	2010-01-15				cancellata	Attiva
gsavino	167	GLI AMICI DI LEONARDO		VIA I° MAGGIO, 23	S.MICHELE	3336313	0831	GALETTA FILOMENA - PRESIDENTE	A	BR	72018		103	1999-10-01				in essere	Attiva
gsavino	417	GLOBAL MULTISERVICE		VIA MATER DOMINI, 41	LATERZA				B	TA	74014	2009-07-27	378	2009-07-10				in essere	Attiva
gsavino	262	GLOBAL SERVICE		VIA S. DOMENICO, 62	LUCERA				B	FG	71036	2004-11-22	345	2004-11-11				in essere	Attiva
gsavino	1216	GLOBAL SERVICE	service.coop@pec.it	VIA A. MINUNZIANO, 151	SAN SEVERO				A	FG	71016		262	2016-07-05				in essere	Attiva
gsavino	330	GLUCK		VIA ADRIATICA, 141	LECCE			cancellata con determina n. 317 del 01/03/2012	B	LE	73100	2006-12-22	537	2006-12-15				cancellata	Disattiva
gsavino	626	GOLD SERVICE SOC. COOP. (1006/A)	goldservice1978@libero.it	CORTE FRANKLIN 14	CAROVIGNO		0831991824	Legale Rappresentante ANNICCHIARICO CLAUDIA CANCELLATA CON D.D. N.8 DEL	B	BR	72012	2013-10-31	844	2013-10-31				cancellata	Attiva
gsavino	1006	GOLD SERVICE SOC. COOP. (626/B)	goldservice1978@libero.it	CORTE FRANKLIN 14	CAROVIGNO		0831991824	Legale Rappresentante ANNICCHIARICO CLAUDIA CANCELLATA CON D.D. N. 188 DEL	A	BR	72012	2013-10-31	840	2013-10-31				cancellata	Disattiva
gsavino	512	GRANTEATRINO		VIA CRISANZIO, 5	BARI			COMENTALE PAOLO - PRESIDENTE	A	BA	70123	2007-09-27	380	2006-01-01				cancellata	Attiva
gsavino	1298	GRA.PI.FA.	GRAPIFA@PEC.IT	VIA G. ROSSINI, 81	BITONTO	0803215			A	BA	70032		1428	2017-09-25				in essere	Attiva
gsavino	114	GREENIA SOC: COOP. SOC.		S.P. 109 Km. 28+800	LUCERA		0881550514	Legale Rappresentante COLELLI Nicola CAMBIO DENOMINAZIONE DA "alba"	B	FG	71036		22	2000-02-21				in essere	Attiva
gsavino	347	GREEN SYSTEM		VIA R. SANZIO, 32	SAN GIORGIO JONICO			cancellata con d.d. n. 157 del 03/05/16	B	TA	74027	2007-07-13	474	2007-07-06				cancellata	Attiva
gsavino	715	GRELSA SOC. COOP. SOC.	GRELSACOOP@PEC.IT	VIA MAGG.GEN.DEL VENTO 37/8	CANOSA DI PUGLIA		3475860401	LEGALE RAPPRESENTANTE DEL MURO SABINA	B	BA		2016-02-10	35	2016-02-05				in essere	Attiva
gsavino	811	GREMAR	GREMAR.COOP@PEC.IT	VIA FONTANA, 172	GEMINI DI	0833958			B	LE	73059		78	2019-02-11				in essere	Attiva
gsavino	995	GRIFONE Soc. Coop. Soc.	ginocastriotta@libero.it	VIA CORTILE ARCO DELLE GATTE 3	MANFREDONIA		3409244375	Legale Rappresentante SCURO Antonia	A	FG	71043	2013-10-23	789	2013-10-22				cancellata	Disattiva
gsavino	921	GRILLOPERANTE		VIA SANDRO PERTINI 2/4	FOGGIA	3406234823		LEGALE RAPPRESENTANTE ALESSANDRO EMILIO PIO NATALE	A	FG		2012-11-14	1669	2012-11-13				in essere	Attiva
gsavino	566	GRILLOPERANTE		VIA SANDRO PERTINI 2/4	FOGGIA	3406234823		LEGALE RAPPRESENTANTE ALESSANDRO EMILIO PIO NATALE	B	FG	71121	2012-11-14	1667	2012-11-13				in essere	Attiva

ftrizio	878	Griot società cooperativa sociale	cooperativagriot@pec.it	Via Arciprete Paladini 57	Carmiano				B	LE	73041	2021-10-07	n. 778 del 07/10/2021	2021-10-07		Chiara Cordella	05090590752	in essere	Attiva
gsavino	1340	GROW UP	GROWUPSC@PEC.IT	VIA A. GISOTTI, 4/6/8	TRANI	3935729			A	BT	76125		263	2018-05-21				in essere	Attiva
gsavino	857	GRUPPO NOVA SALUS	info@grupponovasalus.it	VIA P. NENNI 5	MESAGNE	347983978		LEGALE RAPPRESENTANTE CARRIERO COSIMO	A	BR	72023	2012-02-23	32	2012-01-31				cancellata	Attiva
gsavino	559	GRUPPO SERVIZI & LAVORI		C.SO MESSAPIA, 147	MARTINA FRANCA			CANCELLATA CON D.D. N. 283 DEL 21/07/16	A	TA	74015	2007-11-05	623	2007-10-24				cancellata	Attiva
gsavino	1305	HACCA 24 ONLUS	COOPHACCA24@LEGALMAIL.IT	VIA C. POERIO, 92	MASSAFRA				A	TA	74016		1701	2017-11-02				in essere	Attiva
gsavino	755	HAPPY GARDEN		VIA FEUDO DELLA PAGLIA 4	MANFREDONIA			PRESIDENTE MARONE ANNA BENEDETTA	A	FG	71043	2010-09-14	478	2010-07-29				in essere	Attiva
gsavino	442	HARKA		PROLUNGAMENTO VIA SALVEMINI	CASARANO			PRESIDENTE DI LOLLO FIORELLA	B	LE	73047	2010-06-22	352	2010-05-26				in essere	Attiva
gsavino	894	HARMANIUM	HARMONIUM@LEGALMAIL.IT	VIA MARUGI 32	LECCE			LEGALE RAPPRESENTANTE MARIA PAMELA MANNO	A	LE	73100	2012-06-14	10091	2012-06-11				in essere	Attiva
gsavino	1003	HARMONIA Soc. Coop. Soc.	harmonia@pec.confcooperative.it	Via Anania Lamarina 87	LATIANO		3397755638	Legale Rappresentante Pagliara Pietrina	A	BR	72022	2013-10-31	837	2013-10-31				in essere	Attiva
gsavino	1448	HEALTH SOL LEVANTE	HEALTHSOLLEVANTE@PEC.IT	VIA SS.CROCIFISSO, 12	TAURISANO	0883626			A	LE	73056		876	2020-07-24				in essere	Attiva
gsavino	461	HEDERA		VIA VECCHIA BUONCAMMINO	ALTAMURA				A	BA	70022	2005-12-12	244	2005-11-29				cancellata	Attiva
gsavino	736	HEIDI		VIA DANTE 190/A	BARI			PRESIDENTE EUSABETH INDERKUM	A	BA	70122	2010-05-04	124	2010-03-10				in essere	Attiva
gsavino	186	H.E.I.S. ALBEROVIVO		VIA A. GIOIA, 119	GIOVINAZZO		080		B	BA	70054		198	2001-10-31				in essere	Attiva
gsavino	353	HELIOS		VIA G. D'ANNUNZIO,65/B	LECCE	0832 453601		CENTONZE ALESSANDRO - PRESIDENTE	A	LE	73100		69	2003-04-10				in essere	Disattiva
gsavino	1198	HELP SOC.COOP. SOC.	HELPCOOPERATIVASOCIALE@GMAIL.COM	VIA ANTONIO GRAMSCI 107	FOGGIA		0881631397	LEGALE RAPPRESENTANTE TRIUNFO POTITO	A	FG	71122	2016-03-14	89	2016-03-14				in essere	Attiva
gsavino	726	HELP SOC.COOP. SOC.	HELPCOOPERATIVASOCIALE@GMAIL.COM	VIA ANTONIO GRAMSCI 107	FOGGIA		0881631397	LEGALE RAPPRESENTANTE TRIUNFO POTITO	B	FG	71122	2016-03-14	89	2016-03-14				in essere	Attiva
gsavino	413	HERBORA	COOPERATIVAHERBORA@PEC.IT	VIA DELLA CONCILIAZIONE, 135/137	PUTIGNANO	0804854198		PRESIDENTE MARIA CACCIAPAGLIA	B	BA	70017	2009-05-21	252	2009-05-06				in essere	Attiva
gsavino	734	Hermes	COOPERATIVAHERMES@PEC.IT	Via Vitt. Veneto, 17	Salve	0833520752			B	LE	73050	2016-06-10	231	2016-06-06				in essere	Attiva
gsavino	1387	HIPPOCAMPO	HIPPOCAMPO@PEC.CONFCOOPERATIVE.IT	P.ZZA GENOVA, 65	OSTUNI	3381737535		TUPONE LAVINIA - LEGALE RAPPRESENTANTE	A	BR	72017		19	2019-01-22				in essere	Attiva
gsavino	494	HOMOMENSURA SOC. COO. SOC.	homomensura@legalmail.it	P.ZZALE MERCATO ORTOFRUTTICOLO, 7	BITETTO	0809920197		LEGALE RAPPRESENTANTE PICCIRILLO PASQUALE	B	BA	70020	2011-11-17	674	2011-10-27				cancellata	Attiva
gsavino	663	HONOLULU		VIA M. LATORRE n. 69	CASTELLANA GROTTE			PRESIDENTE CONTE ANNA	A	BA	70020	2009-05-13	203	2009-04-20				in essere	Attiva
gsavino	934	HOPE Soc. Coop. Soc.	hopeccop@pec.it	PIAZZA LEONARDO MURIALDO 1	FOGGIA		3804624063	Legale Rappresentante Liberatore Lorena	A	FG	71100	2015-04-21	28	2013-02-01				in essere	Attiva
gsavino	624	HORAS	coophoras@libero.it	VIA DELLA REPUBBLICA 117	BARI		0805613192	Legale Rappresentante Cardascio Vito DD 1128 del 02/11/2020	B	BA	70125	2013-10-31	842	2013-10-31				cancellata	Attiva
gsavino	426	HORIZON		VIA EROI D'ITALIA, 144	TAURISANO			COLAGIURI MARIA PIA - LEGALE RAPPRESENTANTE	A	LE	73056	2005-05-06	86	2005-05-02				in essere	Attiva
gsavino	710	HOUSE INNOVATION già Carry On Soc. Coop. Soc.	HOUSEINNOVATIONCOOP@PEC.IT	GABRIELE D'ANNUNZIO n. 14	SALICE SALENTINO			LEGALE RAPPRESENTANTE SCARCIGLIA ANNIBALE	B	LE	73015	2015-12-02	2784	2015-11-23				in essere	Attiva
gsavino	1297	HUMANITAS TELESOCCORSO	COPSOCHUMANITAS@PEC.IT	VIA DEI MARATONETI, 3/5	CANOSA DI	3288430			A	BT	76012		1371	2017-09-18				in essere	Attiva
gsavino	736	I 3 SANTI	I3SANTI@PEC.IT	C.SO VITT. EMANUELE II°,	ASCOLI				B	FG	71022		374	2016-09-27				in essere	Attiva
gsavino	689	IANCANEVE E I 7 NANI		VIA SANNICANDRO n. 68	ACQUAVIVA DELLE FONTI			PRESIDENTE PETRELLI ANNA VIA DELL'ANNUNZIATA n. 56 ACQUAVIVA	A	BA	70021	2009-09-10	376	2009-07-07				in essere	Attiva
Istrippoli	853	I.A.V.I.D. TOTAL SERVICE	IAVIDTOTALSERVICE@PEC.IT	VIA DON TOMMASO	BRINDISI				B	BR	72100		1111	2020-10-28			02310180746	in essere	Attiva
gsavino	537	I BAMBINI DI TRUFFAU		VIA APORTI, 6	BITRITTO				A	BA	70020	2007-05-14	204	2007-03-29				in essere	Attiva
gsavino	842	I BIMBI DEL MELOGRANO	ibimbidelmelograno@pec.it	VIA MICHELANGELO BUONARROTTI 20 - 24	BITRITTO	3476289956		LEGALE RAPPRESENTANTE BOZZI SOFIA	A	BA	70020	2012-01-27	4	2012-01-13				in essere	Attiva
tantonicelli	1479	Ibiss società cooperativa sociale Ets		via Papa Paolo VI, 24	Rutigliano				A	BA	70018	2021-09-21	DD n. 755 dell'21/09/2021	2021-09-21			08452490728	in essere	Attiva
gsavino	759	I BRIGANTI	ibriganticoop@pec.it	VIA SALVATOR ROSA, 9	ANDRIA	0883			B	BT	76123		449	2017-04-27				in essere	Attiva
gsavino	547	I CARE		VIA PROLOGO, 76	S. FERDINANDO				A	FG	71046	2007-07-13	476	2007-07-06				in essere	Attiva

gsavino	1450	I CARE	icare_coopsociale@pec.it	VIA POLA, 85	SOGLIANO	0832177			A	LE	73010		927	2020-09-01				in essere	Attiva
gsavino	1217	I CARE	icare_coopsociale@pec.it	VIA POLA, 85	SOGLIANO			Cancellata con D.D. n. 739 del	A	LE	73010		263	2016-07-07				cancellata	Attiva
gsavino	243	ICARO		VIA CHECCHIA RISPOLI, 134	S. SEVERO	0882 331867		ERCOLE EMANUELE - PRESIDENTE	B	FG	71016	2003-09-11	147	2003-09-02				cancellata	Attiva
gsavino	335	ICARO (BITETTO)		VIA PATRIOTI BITETTESI, 6	BITETTO				B	BA	70020	2007-02-22	99	2007-01-26				cancellata	Attiva
Istrippoli	17	ICARO (FOGGIA)	AMMINISTRAZIONE@PEC.CONSORZIOICARO.NET	VIA GIOVANNI GENTILE 95	FOGGIA	0881 712433	0881 712379		C	FG	71122	2003-06-05	28	2003-02-17	http://www.consorzioicaro.it			in essere	Attiva
gsavino	638	I COCCOLONI		VIA AMERIGO VESPUCCI	GRAVINA IN PUGLIA			PRESIDENTE TATTOLI RIPALTA VIA MUSEO 12 GRAVINA IN PUGLIA	A	BA	70024	2008-12-12	859	2008-11-17				in essere	Disattiva
gsavino	71	I COLORI DELL'ARCOBALENO		VIA DELLA LIBERTA',	UZZANELLO		335	CALO' PIETRO - PRESIDENTE	A	LE	73023		280	1997-06-13				in essere	Attiva
gsavino	473	I COLORI DELLA VITA		via C. Ferrini 1	FASANO	0804391 839			A	BR	72015	2006-01-10	344	2005-12-20				in essere	Attiva
gsavino	729	I COLORI DELL'INCONTRO		VIA MAZZINI 36	GIOIA DEL COLLE			PRESIDENTE D'APRILE ROSANNA GIOIA DEL COLLE	A	BA	70023	2010-03-25	78	2010-02-25				in essere	Attiva
gsavino	754	I CUCCIOLI DELL'AQUILONE		VIA LOSETO n. 20	VALENZANO			PRESIDENTE AGOSTINELLI ROSA	A	BA	70010	2010-09-14	489	2010-08-04				in essere	Attiva
gsavino	476	IDEANDO	COOPIDEANDO@PEC.IT	P.ZZA S. GIOV. BOSCO,24	CISTERNINO			GUARINI Piervincenzo Presidente	A	BR	72014	2006-02-01	1	2006-01-16				in essere	Attiva
gsavino	582	IDEA NUOVA	ideanuovacoopsociale@aruba.it	VIA A. SPINELLI 68	LATIANO	3488242 438		Legale Rappresentante CARIOLO FRANCO	B	BR	72022	2013-02-26	47	2013-02-21				in essere	Attiva
gsavino	169	IDRA SERVICE		VIA DELLA RESISTENZA, 69	SAMMICHELE		080		B	BA	70010		97	2001-05-03				cancellata	Disattiva
gsavino	1292	IGEA ONLUS	IGEA.APRICENA@PEC.IT	VIA UMBERTO TERRACINI,	APRICENA	3345812			A	FG	71011		1292	2017-08-24				in essere	Attiva
gsavino	705	I GIARDINI DEL SOLE		VIALE ALDO MORO n. 3	LATIANO			PRESIDENTE NIGRO GIOVANNI	A	BR	72022	2009-11-23	594	2009-11-06				in essere	Attiva
gsavino	338	III° MILLENNIO	terzomillennio02@libero.it	VIA NAZIONALE, 10	ALESSANO	0833 522481		TORSELLO ANNA MARIA - PRESIDENTE	A	LE	73031		337	2002-12-06				cancellata	Attiva
gsavino	264	IL BEBE'		VIA P. VERONESE, 78	MELISSANO			CORONESE FAUSTO - PRESIDENTE cancellata con d.d. n. 242 del	A	LE	73040		176	2001-10-12				cancellata	Attiva
gsavino	657	IL BIANCOSPINO		VIA NICOLA MANZARI n. 20	BARI			PRESIDENTE ARCANGELA FICCO VIA NICOLA MANZARI CEGLIE DEL CAMPO	A	BA	70100	2009-04-07	143	2009-03-18				in essere	Attiva
gsavino	348	IL BINARIO		VIA G. GALILEI	SAN DONACI				B	BR	72025	2007-08-30	490	2007-07-09				in essere	Attiva
gsavino	386	IL BLUE		VIA PER FRANCAVILLA F. S.N.	CAROSINO				A	TA	74021	2004-01-19	01	2004-01-08				in essere	Attiva
gsavino	370	IL BORGO		P.ZZA U. GIORDANO, 37	FOGGIA				B	FG	71100	2008-02-29	117	2008-02-21				cancellata	Attiva
gsavino	598	IL BRUCO ONLUS	bruco.onlus@libero.it	1^ TRAV. BORGO SAN FRANCESCO 27/A	BITONTO		080/37 18811	PRESIDENTE STRAMBELLI SILVANA VIA CAPITANEO n. 31 CANCELLATA CON D.D. N. 283 DEL 21/07/16	A	BA	70032	2008-06-12	407	2008-05-22				cancellata	Attiva
gsavino	529	IL BUON SAMARITANO		C.SO UMBERTO, 1	FRANCAVILLA FONTANA			CANCELLATA CON D.D. N. 283 DEL 21/07/16	A	BR	72021	2007-02-02	56	2007-01-24				cancellata	Attiva
gsavino	5	IL CAMMINO	INFO@PEC.ILCAMMINO.EU	VIA CARLO ALBERTO 86	TRIGGIANO	0804684 103	080 477042	NENNA LUCA - PRESIDENTE	B	BA	70019		537	1994-10-31				in essere	Attiva
gsavino	1403	IL CAMMINO	INFO@PEC.ILCAMMINO.EU	VIA C. ALBERTO 86	TRIGGIANO	0804684		NENNA LUCA - LEGALE	A	BA	70019		430	2019-06-05				in essere	Attiva
gsavino	849	IL CAMMINO	ILCAMMINOCOOP@LEGALMAIL.IT	VIA A. MANUZZI, 17	CONVERSANO	0804950		Legale Rappresentante CARONE	B	BA	70014		854	2020-07-14				in essere	Attiva
gsavino	792	IL CASTELLO DEI TESORI	ilcastellodeitesori@libero.it	VIA CARLO CACACE n. 238	TALSANO	3316638 097		Stefanelli Gaetana Cancellata con d.d. n. 485 del	A	TA	74122	2011-02-25	43	2011-02-07				cancellata	Disattiva
gsavino	1396	IL CASTELLO INCANTATO	ILCASTELLOINCANTATO.COOP@PEC.IT	VIA GIOBERTI, 29	FOGGIA			RENDINELLA CIRO - LEGALE RAPPRESENTANTE	A	FG	71122		273	2019-04-04				in essere	Attiva
gsavino	348	IL CASTELLO INCANTATO		C.SO A. MORO, 17	GRAVINA	080 3221133		VICINI MICHELE - PRESIDENTE cancellata con d.d. n. 242 del	A	BA	70024		52	2003-03-24				cancellata	Attiva
gsavino	11	IL CASTORO		VIA PICCINNI, 27	CORATO		080	MARIA FALCO - PRESIDENTE	A	BA	70033		679	1994-12-30				in essere	Attiva

gsavino	205	IL CASTORO 2		VIA PRENESTINA, 12	CORATO	080		CAPUTO MICHELE - PRESIDENTE	B	BA	70033		136	2002-06-06				in essere	Attiva
gsavino	432	IL CERCHIO APERTO		VIA GUIDO ROSSA, 13	MAGLIE			RAUSA MARIA DOMENICA - LEGALE RAPPRESENTANTE	A	LE	73024	2005-06-07	111	2005-05-25				in essere	Attiva
gsavino	1070	IL CERCHIO Soc. Coop. Soc.	info@ilcerchiopsicologia.it	VIALE PIO XI 23/24	MOLFETTA		3494077609	legale Rappresentante AnnaMaria Palmiotto	A	BA	70056	2014-11-25	968	2014-10-21				in essere	Attiva
gsavino	412	IL CORAGGIO DI VIVERE	info@il coraggio di vivere	VIA imbriani N. 23 - c.p. 63	BISCEGLIE	080.9678309		PRESIDENTE POVIA CHRISTIAN	B	BA	70052	2009-05-21	412	2009-04-28				in essere	Attiva
gsavino	410	IL CUBO AZZURRO		VIA U. GIORDANO, 24	TRICASE			D.D. di cancellazione n. 929 del	A	LE	73039	2005-02-09	13	2005-01-31				cancellata	Attiva
gsavino	1380	IL CUORE CASA DELLA SALUTE	ilcuorecooponlus@pec.it	VIA ROMA Z.I.	SAN GIORGIO JONICO	3450486390 -			A	TA	74027		689	2018-11-09				in essere	Attiva
gsavino	907	IL DADO GIRA	ingo@ildadogira.it	VIA A. GRAMSCI 74	CALIMERA		3456186364	Legale Rappresentante Pellegrino Maria Loredana. Elezione nuovo Presidente TOMMASI MARCO SALVATORE nominato con atto del	A	LE	73021	2012-09-24	1429	2012-09-20				in essere	Attiva
gsavino	332	IL DELFINO		VIA G. PASCOLI, 9	MODUGNO				A	BA	70026		247	1970-01-01				cancellata	Attiva
gsavino	626	IL DONO		VIA A. MANZONI, 6	MONTERONI				A	LE	73047	2008-09-30	589	2008-09-09				in essere	Attiva
gsavino	1313	IL FARO	ILFARO2014@PEC.CONFCOOPERATIVE.IT	P.ZZA BARTOLO LONGO, 17	LATIANO	0831159 5153			A	BR	72022		1824	2017-12-15				in essere	Attiva
gsavino	336	IL FILO D'ARGENTO		S.P. NOICATTARO - TORRE A MARE sn	NOICATTARO	080 5431383	080 543433	PAIANO SALVATORE - PRESIDENTE cancellata con d.d. n. 242 del	A	BA	70016		317	2002-12-02				cancellata	Attiva
gsavino	527	IL FILO DI ARIANNA	COOP.ILFILODIARIANNA@LIBERO.IT	VIA S. PELLICO 81	MASSAFRA	0998806070		LEGALE RAPPRESENTANTE TAMMARO GIOVANNI	B	TA	74016	2012-04-05	558	2012-04-05				cancellata	Attiva
gsavino	318	IL FILO DI ARIANNA		P.ZZA SCHINGO, 18	SAN SEVERO				A	FG	71016		183	2002-07-18				cancellata	Attiva
gsavino	627	IL FILO DI ARIANNA		P.ZZA SCHINGO, 18	SAN SEVERO				A	FG	71016	2008-09-30	592	2008-09-10				in essere	Attiva
gsavino	153	IL FILO DI ARIANNA	maria.magno@tin.it	VIA PIZZOLI, 19	BARI		080	MAGNO MARIA - PRESIDENTE	A	BA	70123		76	1999-05-25				cancellata	Attiva
gsavino	388	IL FILO DI ARIANNA C/O STUDIO PERCHIAZZI		V.LE MAGNA GRECIA, 23	TARANTO		099 779655	DE VITA TIZIANA - PRESIDENTE cancellata con d.d. n. 1293 del	A	TA	74100	2004-02-17	25	2004-02-05				cancellata	Attiva
gsavino	573	IL FUNGO BLU	ilfungoblu@legalmail.it	VIAXX SETTEMBRE 8	SANNICANDRO GARGANICO			Legale Rappresentante ALBERGHI Incoronata	B	FG	71015	2012-11-28	1764	2012-11-28				cancellata	Attiva
gsavino	625	IL GABBIANO	soccoopsocialeilgabbiano@pec.it	VIA F: PETRARCA 10	SERRACAPRIOLA		3284223608	Legale Rappresentante MUROLO Dora	B	FG	71010	2013-10-31	843	2013-10-31				in essere	Attiva
gsavino	1260	IL GABBIANO	IL_GABBIANO@PEC.IT	Via delle casermette snc	FOGGIA	3470945			A	FG	71121		145	2017-02-24				in essere	Attiva
gsavino	445	IL GABBIANO VERDE		VIA GENOVEFFA DE TROIA n. 1	FOGGIA			Maffei Ludovico cancellata con d.d. n. 83 del	B	FG	71100	2010-07-13	389	2010-06-09				cancellata	Attiva
gsavino	966	IL GIARDINO DE BIMBI		VIA DEI GAROFANI 65-67	TERLIZZI		080351 2768	Legale rappresentante PARISI MARIA	A	BA	70038	2013-05-30	266	2013-05-28				in essere	Attiva
gsavino	711	IL GIARDINO DEI BIMBI		VIA AMENDOLA n. 197/F	BARI			PRESIDENTE STRUSI RITA	A	BA	70100	2009-12-10	622	2009-11-23				in essere	Attiva
gsavino	966	IL GIARDINO DEI BIMBI (TERLIZZI)		VIALE DEI GAROFANI 65/67	TERLIZZI	0803512768		LEGALE RAPPRESENTANTE PARISI MARIA	A	BA	70038	2013-06-06	266	2013-05-28				in essere	Attiva
gsavino	1118	IL GIARDINO DELL'INFANZIA SOC.COOP.SOC.	ciaccia.ignazio@libero.it	VIA COLUCCI 18	FASANO		080442 2654	legale Rappresentante SIBILIO Teresa	A	BR	72015	2015-06-09	1203	2015-06-09				in essere	Attiva
gsavino	1138	IL GIARDINO D'INFANZIA SOC. COOP. SOC.	ILGIARDINODINFANZIA@VIRGILIO.IT	VIA LIGABUE 17A	FOGGIA		380216 6504	LEGALE RAPPRESENTANTE DE GENNARO DANIELA	A	BA	71013	2015-07-08	1321	2015-07-03				in essere	Attiva
gsavino	993	IL GIGLIO Soc. Coop. Soc.	ilgiglio.coop@legalmail.it	VIA CARRINO, 2	LATIANO	0831729655	083172 6870	Legale Rappresentante NATALE Giulia	A	BR	72022	2013-09-30	732	2013-09-27				in essere	Attiva
gsavino	1423	IL GIRASOLE	ONLUSGIRASOLE@PEC.IT	VIA MEUCCI, 21	FASANO	0804389			A	BR	72015		854	2019-12-03				in essere	Attiva
gsavino	589	IL GIRASOLE (Bari)		VIA STRADA ZUCCARO n. 10	BARI			PRESIDENTE: DE GIORGIO MARIA VIA AMENDOLA n. 219	A	BA	70100	2008-04-02	260	2008-03-17				in essere	Attiva
crubino	242	IL GIRASOLE (Corato)	1coopilgirasole@pec.it	Via G. Donizetti, n.25	CORATO	080		CATERINA MARIA - PRESIDENTE	A	BA	70033		79	2001-03-26		MARIA DEL	05573630729	in essere	Attiva
gsavino	222	IL GIRASOLE (Fasano)	ONLUSGIRASOLE@PEC.IT	VIA MEUCCI, 21	FASANO	080	080	POTENZA ROSA - PRESIDENTE	B	BR	72015		315	2002-11-29				in essere	Attiva
gsavino	478	IL GIRASOLE (Lecce)		VIA ZARA 20	PARABITA			cancellata con d.d. n.56 del 06/02/17	A	LE	73052	2006-02-10	17	2006-02-02				cancellata	Attiva
gsavino	1	IL GIRASOLE (Massafra)	coop.girasole@iol.it	VIA CARDUCCI,29	MASSAFRA		099	ANTONELLA NOTARSTEFANO -	B	TA	74016		1117 - 395	1993-12-29				in essere	Attiva
gsavino	196	IL GIRASOLE (Mola di Bari)		VIA DANTE 258/B	MOLA DI B.		080 8725201	cancellazione determina Dirigenziale n. 1985 del 19/10/15 cancellata con d.d. n. 440 del	A	BA	70042		81	2000-05-22				cancellata	Attiva
gsavino	504	IL GIRASOLE (S.P.Vernotico)		VIA SABAUDIA, 16	SAN PIETRO VERNOTICO				A	BR	72027	2006-06-27	321	2006-06-13				in essere	Attiva
gsavino	390	IL GIRASOLE (Torremaggiore)	ilgirasole.onlus@pec.it	Via marsala 15	TORREMAGGIORE			Legale Rappresentante MOFFA Luigi	B	FG	71017	2008-12-12	888	2008-11-26				in essere	Attiva

gsavino	714	IL GIROTONDO	ilgirotondo@chiaroliveri.191.it	VIA GIARDINI 24	GRAVINA IN PUGLIA	080326 7721	PRESIDENTE	A	BA	70024	2010-01-08	761	2009-12-17					in essere	Attiva
gsavino	623	IL LABIRINTO		VIA PAOLO MARZI n. 3	MODUGNO	080.53 57653	PRESIDENTE: CORRIERO ANNA C/SO VITTORIO EMANUELE MODUGNO	A	BA	70026	2008-09-29	556	2008-07-30					in essere	Attiva
gsavino	1017	Il Laboratorio Soc. Coop. Soc.	il_laboratorio@pec.it	VIA PESARO 12	OSTUNI	083133 5531	legale rappresentante GALLETTA Rocco	A	BR	72017	2014-01-20	19	2014-01-16					cancellata	Attiva
tantonicelli	556	ILLIRIA MULTISERVIZI	illiria.coop.sociale@legalmail.it	via Giulio De Giuseppe, 16	MAGLIE	320 849637 2	Legale Rappresentante Fabrizio Vincenti	B	LE	73024	2012-09-10	1331	2012-07-30					in essere	Attiva
gsavino	1326	IL MAGO DI OZ Cooperativa Sociale	ilmagodioz@cgn.legalmail.it	VIA PIETRO SIMONE 45	CASTELLANA GROTTE		cancellata con determina n. 327 del 01/03/2012	A	BA	70013	2018-03-01	90	2018-02-28					in essere	Attiva
gsavino	285	IL MANDORLO		STR. PROV.LE LECCE - NOVOLI, KM. 4,5	LECCE		Legale Rappresentante	B	LE	73100	2005-07-19	140	2005-07-11					cancellata	Disattiva
gsavino	630	IL MANDORLO Soc. Coop. Soc.	ferrocinodaniele@emmanuel.it	Strada provinciale Lecce-Novoli 49	Lecce	083235 8320	FERROCINO Daniele	B	LE	73100	2013-12-03	913	2013-11-28					in essere	Attiva
gsavino	1302	IL MARSUPIO	ilmarsupioonlus@pec.it	VIA FIRENZE, 15	TRANI			A	BT	76125		1603	2017-10-20					in essere	Attiva
gsavino	554	IL MELOGRANO		VIA VENEZIA, 41	CEGLIE MESSAPICA	3287650		A	BR	72013	2007-08-30	517	2007-07-24					in essere	Attiva
gsavino	1210	IL MELOGRANO	MELOGRANO.COOPSOC@MESSAGPEC.IT	VIA SORANI, 15	Manduria	065		A	TA	72024		220	2016-05-24					in essere	Attiva
gsavino	520	IL MELO INCANTATO		VIA RADO 109	OSTUNI			A	BR	72017	2006-11-30	477	2006-11-20					in essere	Attiva
gsavino	170	IL MICHELANGELO		JONA	FOGGIA	348 605450	CARLUCCI ANGELO - PRESIDENTE cancellata con d.d. n. 198 del Legale Rappresentante	A	FG	71100		110	1999-11-05					cancellata	Attiva
gsavino	1076	IL MONDO CHE VORREI SZoc. Coop. Soc.	coopilmondochevorrei@libero.it	VIA BARI	ALTAMURA	080902 6342	BIANDOLINO Rossella	A	BA	72022	2014-11-25	1058	2014-11-13					in essere	Attiva
crubino	1382	IL MONDO DI PETER PAN	ILMONDODIPETERPANCOOP.SOCIALE@CGN.LEGALMAIL.IT	Via E. Grossi ang. Via Andria - Via Borsellino 16	CORATO	0808721 833		A	BA	70033		760	2018-11-27					in essere	Attiva
gsavino	1069	IL MONDO DI PETR PAN Soc. Coop. Soc.		VIA CORATO 1	RUVO DI PUGLIA	080872 1833	Legale Rappresentante CAMPANALE Annamaria cancellata con d.d. n. 1844 del LEGALE RAPPRESENTANTE	A	BA	70037	2014-09-29	746	2014-09-26					cancellata	Attiva
gsavino	1128	IL MONDO DI TITTI SOC. COOP. SOC	ILMONDODITITTILIBERO.IT	VIALE CANDELARO 7-9-11	FOGGIA	392085 1745	PIUONE MARIA TERESA PRESIDENTE	A	FG	71122	2015-07-08	1295	2015-07-02					in essere	Attiva
gsavino	646	IL MUGHETTO		VIA ENRICO FERMI 63	MODUGNO	080	MILIANO PATRIZIA	A	BA	70026	2009-02-26	20	2009-01-22					in essere	Attiva
gsavino	356	IL MUGHETTO		VIA E. FERMI, 63	MODUGNO	5327725	468228 MILIANO PATRIZIA - PRESIDENTE	A	BA	70026	2003-06-11	117	2003-06-04					cancellata	Attiva
gsavino	640	IL NOCE Soc. Coop. Soc.	fattoriailnoce@gmail.com	CONTRADA MARROCCO s.n.	MANDURIA	349750 1556	Legale Rappresentante ARNO' UGO CANCELLATA CON D.D. N. 188 DEL	B	TA	74024	2014-01-20	26	2014-01-16					cancellata	Attiva
gsavino	1160	IL NOSTRO DIVERTIMONDO SOC. COOP. SOC.	Ilnostrodivertimondocoop@pec.it	VIALE LUIGI EINAUDI 15	BARI	080501 9046	LEGALE RAPPRESENTANTE LAVIOSA MASSIMO	A	BA	70125	2015-09-15	1547	2015-09-07					cancellata	Attiva
gsavino	187	IL NUOVO FANTARCA	nuovofantarca@virgilio.it	VIA OSP. DI VENERE 64	CARBONARA	080	080 FERRO ROSA - PRESIDENTE	A	BA	70012		34	2000-03-08					in essere	Attiva
gsavino	561	IL NUOVO FIORELLINO		VIA GIOCOSA n. 2	TERLIZZI		PRESIDENTE:dr. OTTAVIA DE ZIO cancellata con d.d. n. 440 del	A	BA	70038	2007-11-14	606	2007-10-17					cancellata	Attiva
gsavino	798	IL PAESE DEI BALOCCHI		VIA NAPOLI n. 24	PALAGIANO		Frisino Anna Maria CANCELLATA CON D.D. N.8 DEL	A	TA	74019	2011-04-21	192	2011-04-05					cancellata	Attiva
gsavino	556	IL PAESE DEI BALOCCHI		CONTADA LANZO ZONA G. N. 394	MARTINA FRANCA		CANCELLATA CON D.D. N. 283 DEL 21/07/16	A	TA	74015	2007-10-01	559	2007-09-21					cancellata	Attiva
gsavino	289	IL PELLICANO		VIA SCALFO, 5	GALATINA	333	ANTONACI GENI - PRESIDENTE	A	LE	73013		41	2002-03-06					cancellata	Attiva
gsavino	1343	IL PICCOLO PRINCIPE	piccoloprincipecoop@legalmail.it	V.LE M. GRECIA, 121	MASSAFRA	3294377 553	sospesa in attesa revoca per non aver risposto alla pec del 21/10/19; in essere, riscontro verifica del	A	TA	74016		266	2018-05-23					in essere	Attiva
gsavino	600	IL PICCOLO PRINCIPE		VIA S. ANACLERIO, 29	ALEZIO		Cancellata con d.d. n. 485 del 09/05/17	A	LE	73011	2008-07-01	415	2008-05-26					cancellata	Disattiva
gsavino	449	IL PONTE	ilpontevanenzano@pec.confcooperative.it	VIA GIOVANNI XXII, 20	VALENZANO		sospesa in attesa revoca per non aver risposto nè alla pec del 31/10/19 nè alla raccomandata ricevuta il 29/05/19	A	BA	70020	2005-11-22	219	2005-11-08					cancellata	Attiva
gsavino	1122	IL PONTE SOC.COOP. SOC:	ilpontecooperativasociale@gmail.com	VIALE VIRGILIO 113	TRANTO	099371 461	Legale rappresentante: Giorgia BOZZETTO	A	TA	74121	2015-06-24	1229	2015-06-23					in essere	Attiva
gsavino	838	IL POPPODRILLO	COOPILPOPPODRILLO@PEC.IT	V.LE G. MATTEOTTI, 78	SAN SEVERO	3922352		B	FG	71016		879	2019-12-05					in essere	Attiva
gsavino	727	IL PRIMO SOLE		S.S. 475 PER CASARANO, Km. 1,00	TAURISANO		cancellata con d.d. n.56 del 06/02/17	A	LE	73056	2010-03-18	77	2010-02-25					cancellata	Attiva
gsavino	183	IL QUADRIFOGLIO	famiycenter@tin.it	VIA V.LEUZZI, 40	CASTELLANA	080	MONOPOLI ANNA - PRESIDENTE	A	BA	70013		19	2000-02-21					in essere	Attiva
gsavino	751	IL QUADRIFOGLIO (MARTINA FR.)		VIA MADONNA PICCOLA 62/A	MARTINA FRANCA		Cavallo Antonio D'Amico Ippolito Franca - Amministratore unico cancellata con d.d. n. 440 del	A	TA	74015	2010-07-22	416	2010-06-29					in essere	Attiva
gsavino	619	IL QUADRIFOGLIO (RACALE)		VIA MELISSANO, 44	RACALE	0833/55 2878		A	LE	73055	2008-08-21	537	2008-07-23					cancellata	Attiva

gsavino	488	IL QUADRIFOGLIO SOLIDALE		VIA BLANDAMURA, 31/A	TARANTO			A	TA	74100	2006-04-04	185	2006-03-23				in essere	Attiva
gsavino	729	Il Ramo D'Oro	ilramodorocoop@pec.it	Vico Marat, 2	Ruvo di Puglia	3404717	Cancellata con D.D. n. 739 del	B	BA	70037		172	2016-05-10				cancellata	Attiva
gsavino	768	IL SALICE	ILSALICE.SOC@PEC.IT	VIA CANTORE, 63	BITONTO	0803749		B	BA	70032		1257	2017-08-28				in essere	Attiva
gsavino	129	IL SALVATORE	coopilsalvatore@tiscali.it	Str. com. Chiancafredda	CASTELLANA	080	LANZILOTTA ANTONIO - PRESIDENTE	A	BA	70013		41	1998-11-02				in essere	Attiva
gsavino	163	IL SENTIERO		VIA DE GIOSA, 10	PALO DEL C.		SAVINO NUNZIO - PRESIDENTE	B	BA	70027		63	2001-03-15				cancellata	Disattiva
gsavino	372	IL SIPARIO		VIA GRATTAMARALLO C.DA JAZZO DEI PRETI	GRAVINA	080 3257937	ANGELOTTI SALVATORE - PRESIDENTE	A	BA	70024	2003-10- 28	178	2003-10-14				cancellata	Attiva
gsavino	141	IL SOCCORSO		VIA ARIMONDI, 21	ASCOLI		cancellata con det. dir. n. 209 del	B	FG	71022							cancellata	Attiva
gsavino	687	IL SOGNO		VIA CAVOUR n. 7	ALBEROBELLO		PRESIDENTE SGOBBA PAOLO VIA CAVOUR n. 12	A	BA	70011	2009-09- 10	374	2009-07-07				in essere	Attiva
gsavino	690	IL SOGNO DI DON BOSCO	ilsognoddonbosco@dadapec.com	CORSO ALCIDE DE GASPERI 449/A	BARI	0805013 147	Legale Rappresentante Paolo DANZA	A	BA	70125	2009-09- 11	419	2009-08-25				in essere	Attiva
gsavino	208	IL SOGNO DI GIACOBBE	ilsognodigiacobbe@libero.it	VIA VECCHIA LECCE	GUAGNANO	0832	MARZO GUIDO - PRESIDENTE	B	LE	73010		197	2002-07-30				cancellata	Attiva
gsavino	1065	IL SOGNO SOc.COOP.SOC.		VIA BRINDISI 12	SAN PIETRO VERNOTICO	339	Legale Rappresentante DE LUCA Federica	A	BR	7027	2014-09- 16	609	2014-09-11				in essere	Attiva
gsavino	409	IL SOLE		VIA S. FRANCESCO, 13	STATTE	1049031		A	TA	74010	2005-02- 09	12	2005-01-31				in essere	Attiva
gsavino	1238	IL SOLE D'EUROPA	ilsoledeuropa@pec.it	P.ZZA LAMA, 29	ORIA	3315010	CANCELLATA CON D.D. N. 737 DEL	A	BR	72024		468	2016-11-17				cancellata	Attiva
gsavino	741	IL SOLE D'EUROPA	ilsoledeuropa@pec.it	P.ZZA LAMA, 29	ORIA	3315010	CANCELLATA CON D.D. N. 629 DEL	B	BR	72024		468	2016-11-17				cancellata	Attiva
gsavino	926	IL SOLE SOC.COOP.SOC	studiosimone@libero.it	VIA PUTIGNANO 11	MONTERONI DI LECCE	0832393 877	Legale Rappresentante SPECCHIA Ilaria Rita	A	LE	73047	2012-11- 27	1757	2012-11-27				cancellata	Disattiva
gsavino	1116	IL SOLE SOC.COOP.SOC.	mdelorenzis@gmail.com	VIA 95° REGGIMENTO FANTERIA	LECCE	323952 3547	Legale rappresentante DE LORENZIS Manuela	A	LE	73100	2015-06- 09	1151	2015-05-27				in essere	Attiva
gsavino	829	IL SORRISO	ILSORRISONOCI@PEC.IT	VIA GRANDI ACHILLE N. 13	NOCI	0804058	LADISA FRANCESCO - LEGALE	B	BA	70015		515	2019-05-03				in essere	Attiva
gsavino	1401	IL SORRISO	SOCCOOPILSORRISO@PEC.IT	VIA F. BARDONI, 92	BARI	3378537		A	BA	70123		405	2019-05-27				in essere	Attiva
gsavino	577	IL SORRISO (Apricena)			APRICENA			A	FG	71011	2008-02- 29	114	2008-02-21				in essere	Attiva
gsavino	459	IL SORRISO (Bitritto)		Viale 8 Marzo 3	BITRITTO		Legale Rappresentante	A	BA	70020	2005-12- 12	235	2005-11-22				in essere	Attiva
gsavino	1068	IL SORRISO DEGLI ANGELI Soc. Coop. Soc.	studiomomtrone@tiscali.it	VIA METASTASIO 32	CONVERSANO	338919 3949	Voincento MONTRONE	A	BA	70014	2014-09- 29	747	2014-09-26				in essere	Attiva
gsavino	438	IL SORRISO (noci)		VIA CESARE BATTISTI 27	NOCI		DETOMASO MARIANOCI cancellata con d.d. n. 56 del	B	BA	70015	2010-05- 26	313	2010-05-04				cancellata	Attiva
gsavino	311	IL SORRISO "A" (Canosa)	coopsocialeilsorriso@libero.it	VIA F. ROSSI, 5	CANOSA	088366	FORTUNATO ANNAMARIA -	A	BA	70053		146	2002-06-12				in essere	Attiva
gsavino	267	IL SORRISO "B" (Canosa)	coopsocialeilsorriso@libero.it	P.ZZA ORISTANO, 16-18	CANOSA	088366 1271	Presidente Fortunato Anna Maria	B	BA	70053	2005-02- 09	9	2005-01-31				in essere	Attiva
gsavino	139	IL SORRISO (San Marzano di San Giuseppe)	ilsorriso.taranto@tiscalinet.it	VIA FEDERICO II, 9	SAN MARZANO DI SAN	099 957600	CAZZATO ANTONIETTA- PRESIDENTE cancellata con d.d. n. 527del	A	TA	74020		1	1999-01-11				cancellata	Attiva
gsavino	796	IL SORRISO SOC. COOP.VIA SOCIALE (Ostuni)	ilsorrisocoop@gmail.it	Via Francesco Rodio n. 4	OSTUNI		Margiglia Anna cancellata con d.d. n. 223 del	A	BR	72017	2011-04- 19	168	2011-03-29				cancellata	Attiva
gsavino	330	IL SORRISO (Surbo)		VIA D'AMELIO, 30	SURBO		TOMMASI NICETA - PRESIDENTE D.D. di cancellazione n. 929 del	A	LE	73010		227	2002-09-30				cancellata	Attiva
crubino	439	IL TEATRO DEI VELENI	teatrodeivelenicoop@pec.it	VIAG. Matteotti, 108	SAN CESARIO DI LECCE	389698 6894- 320026	LEGALE RAPPRESENTANTE COCCIOLO MINUZ ALESSANDRA	A	LE	73016	2005-08- 23	190	2005-08-08				in essere	Attiva
gsavino	49	IL TIGLIO		VIA MARCHE, 27	LIZZANO	099		B	TA	74020		205	1998-03-24				cancellata	Disattiva
gsavino	463	IL TRAMPOLINI		VIA DANTE, 35	CIASTERNINO			A	BR	72014	2005-12- 12	265	2005-12-01				in essere	Attiva
gsavino	126	IL VASO DI PANDORA	ritagaglardi@libero.it	C.SO VITT. EMANUELE,	TRIGGIANO	080	cancellata con d.d. n. 440 del	A	BA	70019		30	1998-10-23				cancellata	Attiva
gsavino	226	IL VENTAGLIO	russovittorio56@tiscali.it	VIA R. BONGHI, 27	RODI	0884	RUSSO VITTORIO - PRESIDENTE	B	FG	71012		36	2003-03-12				cancellata	Attiva
crubino	102	IL VOLO	comunitailvolo@pec.it	VIA DUCA DEGLI ABRUZZI, 6	SAVA		DD 660 del 27/07/2021 (atto di cancellazione) Atto Dirigenziale di iscrizione n. Legale Rappresentante Iannuso	A	TA	74028	2021-07- 28	513	1998-05-11	MIRICOLA GIUSEPPE ROMUALDO	0213607073	cancellata	Attiva
gsavino	637	IL VOLO Soc. Coop. Soc.	ilvolocoop@gmail.com	VIA PIETRO MICCA 6	VILLA CASTELLI	327051 Simone Maria 1742	CANCELLATA CON D.D. N. 278 DEL	B	BR	72029	2013-12- 18	1027	2013-12-18				cancellata	Attiva
gsavino	730	Imago	imagococop@pec.it	via Massimo d'Azeglio,	Vieste	0881234	cancellata con d.d. n. 1400 del	B	FG	71019		180	2016-05-16				cancellata	Attiva
gsavino	925	IMAGO (569/B)	imago@culturaservizi.i	CORTE DEI VENTURA 4	LECCE	0832306 660	Legale Rappresentante LOREDANA GIANFRATE	A	LE	73100	2012-11- 27	1761	2012-11-27				in essere	Attiva
gsavino	569	IMAGO SOC.COOP.SOC. (925/A)	imago@culturaservizi.i	CORTE DEI VENTURA 4		0832306 660	Legale Rappresentante Loredana GIANFRATE	B	LE	73100	2012-11- 27	1762	2012-11-27				in essere	Attiva
gsavino	840	Immaginabile	immaginabile@pec.it	Via de Carpentieri n.7	Brindisi	3454606 085	Legale Rappresentante Pignatelli Michele	B	BR	72100	2020-04- 08	489	2020-04-08				in essere	Attiva

gsavino	510	IMMAGINE NUOVA Soc. Coop.	studiomiccoli@gmail.com	VIA LEOPARDI 5	FRAGAGNANO		099957 1305	LEGALE RAPPRESENTANTE MASSARO Claudia CANCELLATA CON D.D. N. 188 DEL	B	TA	74022	2012-03-08	132	2012-02-20				cancellata	Attiva
gsavino	690	IMPACT SOc. COOP.SOC.	info@coopimpact.it	VIA A. DE LEO 5	SAN VITO DEI NORMANNI		083198 4136	Legale Rappresentante NAPOLITANO CHRISTIAN	B	BR	72019	2015-06-09	1207	2015-06-09				in essere	Attiva
gsavino	1145	IMPARARE A CRESCERE GIOCANDO	IMPARAREACRESCEREGIOCANDO@PEC.IT	TRAVERSA VIA LUCERA 7	FOGGIA		088174 8391	LEGALE RAPPRESENTANTE MOLINARO ANTONIO	A	FG	71121	2015-07-23	1340	2015-07-13				in essere	Attiva
gsavino	359	IMPARTIMPIANTI	impart.impianti@libero.it	VIA G. BRUNO n. 35	CELLINO SAN MARCO		083161 8013	PRESIDENTE: MARCO SPEDICATI CANCELLATA CON D.D. N. 188 DEL	B	BR	70020	2007-10-16	583	2007-10-03				cancellata	Attiva
gsavino	113	IMPEGNO DONNA		VIA BELLINI S.N.	MIGGIANO		0833	CALEFFI VITTORIO - PRESIDENTE	B	LE	73035		20	2000-02-21				cancellata	Attiva
gsavino	806	IMPEGNO GIOVANI	impegnogiovani@pec.it	VIA CAVALCANTI, 5	FOGGIA	3296157			B	FG	71122		6	2019-01-11				in essere	Attiva
gsavino	585	IMPEGNO GIOVANI	IMPEGNOGIOVANI@PEC.IT	VIA CAVALCANTI 5	FOGGIA		088188 2174	LEGALE RAPPRESENTANTE NEGLIA CONCETTA MARIA CANCELLATA CON D.D. N. 188 DEL	B	FG	71122	2013-03-22	104	2013-03-22				cancellata	Attiva
gsavino	59	IMPEGNO SOCIALE		VIA BORGO S. ANTONIO, 11/13	MELENDUGNO				A	LE	73026	2003-06-30						cancellata	Attiva
gsavino	546	IMPEGNO SOLIDALE		VIA a.acquarelli, 53	UGENTO				A	LE	73059	2007-06-06	285	2007-05-16				in essere	Attiva
gsavino	341	IMPEGNO SOLIDALE		VIA a. acquarelli, 53	UGENTO				B	LE	73059	2007-06-06	285	2007-05-16				in essere	Attiva
tantonicelli	1475	"Impresa sociale il Caleidoscopio cooperativa sociale		Vico I la cappella 3	Bisceglie				A	BT	76011	2021-09-14	D.D. 739 del 14.09.2021	2021-09-14			08172270723	in essere	Attiva
gsavino	731	IMPRESA SOCIALE INCANTI		VIA PROCIDA, 63 LOC. SAN CATALDO	LECCE				A	LE	73100	2010-04-19	204	2010-03-23				in essere	Attiva
gsavino	536	IMPRONTE	SALVATORE.CASSANO@LIBERO.IT	VIA A. M. DI FRANCIA 21	TRANI	0883491 866		LEGALE RAPPRESENTANTE CASSANO SALVATORE	B	BA	76125	2012-04-19	727	2012-04-19				cancellata	Attiva
gsavino	234	IMPRONTE		VIA CAN. ANNIBALE MARIA DI FRANCIA, 21	TRANI		0883 491866	cancellata con determina n. 311 del 01/03/2012	B	BA	70059	2003-06-11	116	2003-06-04				cancellata	Disattiva
gsavino	172	IN CAMMINO	infogiovanipoggiardo@libero.it	VIA E. TOTI, 32	VASTE DI		0836	PEDE PIETRO - PRESIDENTE	A	LE	73037		112	1999-11-05				in essere	Attiva
gsavino	669	INCANTIERE		VIA GALATINA, 6	COPERTINO				A	LE	73043	2009-05-27	255	2009-05-11				in essere	Attiva
gsavino	767	INCERCHIO		VIA FERRUCCIO GUARINI n. 4	MESAGNE			Falcone Ornella	A	BR	72023	2010-10-19	534	2010-09-14				in essere	Attiva
crubino	647	INCONTRIAMOCI		VIA GIUSEPPE TATARELLA, 6	RUTIGLIANO			PRESIDENTE PORTICELLI ROSSELLA VIA ZACCARIA 36 RUTIGLIANO	A	BA	70018	2009-02-26	21	2009-01-22				in essere	Attiva
gsavino	584	INCONTRO		V.LE S. ANTONIO, 61	CERIGNOLA				A	FG	71042	2008-03-21	228	2008-03-11				in essere	Attiva
gsavino	237	INCONTRO		VIA G. DI VAGNO, PAL. Q	MOLFETTA		080		A	BA	70056		58	2001-03-08				cancellata	Attiva
gsavino	1318	INDACO SERVICE	INDACOSERVICE@LEGALMAIL.IT	VIA CAPOZZE, 10	TARANTO	0992013		Presidente BARBARA MICELLI	A	TA	74122		2	2018-01-09				in essere	Attiva
gsavino	1195	INDACO SERVICE SOC. COOP. SOC. /A	INDACOSERVICE@LEGALMAIL.IT	VIA C. NITTI	TARANTO		099400 6138	LEGALE RAPPRESENTANTE ANTONIO DAMIANO MILELLA CANCELLATA CON D.D. N. 964 DEL 17/07/17 Cooperativa Sociale a scopo Plurimo	A	TA	74123	2016-02-09	42	2016-02-09				cancellata	Attiva
gsavino	716	INDACO SERVICE SOC. COOP. SOC. /B	INDACOSERVICE@LEGALMAIL.IT	VIA C. NITTI	TARANTO		099400 6138	LEGALE RAPPRESENTANTE ANTONIO DAMIANO MILELLA CANCELLATA CON D.D. N. 964 DEL 17/07/17 Cooperativa Sociale a scopo Plurimo	B	TA	74123	2016-02-09	42	2016-02-09				cancellata	Attiva
gsavino	452	INFANZIA FELICE		VIA SESTU, 2	CERIGNOLA				A	FG	71042	2005-11-22	223	2005-11-08				in essere	Attiva
gsavino	1228	IN.FORM@NDO 3.0	IN.FORMANDO3.0@PEC.IT	VIA C. ABBA, 46	LECCE	0832318		Cancellata con d.d. n. 485 del	A	LE	73100		390	2016-10-07				cancellata	Disattiva

gsavino	649	IN-FRA-SUONI		CORSO GARIBALDI n. 54	GIOIA DEL COLLE			AURORA ACHILLE VIA CALEFATI 253 BARI	A	BA	70023	2009-02-26	26	2009-02-02				in essere	Attiva
gsavino	333	IN - FRA - SUONI MUSICA & TERAPIA	NULL	P.ZZA GARIBALDI, 7	BARI	NULL	NULL	Cancellata con D.D. n. 739 del	A	BA	70100		256	2002-10-17				cancellata	Attiva
gsavino	571	INNOTEC già SOLIDARIETA' E SERVIZI		Via G. Agnelli 31	MOLFETTA			Presidente MINERVINI DAMIANO	A	BA	70056	2008-01-09	800	2007-12-10				in essere	Attiva
gsavino	685	INNOVA SOC. COOP. SOC:	albertosciurti@gmail.com	VIA IMPERATORE CLAUDIO 2	TRICASE		083377 2683	legale Rappresentante SCIURTI Alberto	B	LE	73039	2015-04-13	724	2015-04-09				in essere	Attiva
crubino	873	INNOVATION DATA	innodata@pec.it	Via Francesco Crispi, 65	FOGGIA				B	FG	71121	2021-07-26	651	2021-07-23		Piacquadio Pasquale	04253440715	in essere	Attiva
gsavino	564	INPLAY SOC.COOP.SOC.	inplay@mypec.eu	Via Piave n. 12	PUTIGNANO	3385628 632		Rappresentante legale DI MASI Nicola	B	BA	70017	2012-12-06	1623	2012-10-29				in essere	Attiva
gsavino	231	INSIDER		VIA A. MORO, 101	VALENZANO	380 5229789		CANCELLATA CON DETERMINAZIONE DIRIGENZIALE N. 524 DEL 26/09/2011	B	BA	70010		61	2003-04-03				cancellata	Disattiva
gsavino	1344	insieme	VINCENZO.POPOLIZIO@PEC.COMMERCIALISTI.IT	via cremona, 32	altamura	080 3143018			A	BA	70022		279	2018-05-25				in essere	Attiva
gsavino	351	INSIEME		VIA G.B. OLIVA, 28	SAN SEVERO		0882 331867	FLORIO ANTONIO - PRESIDENTE	A	FG	71016	2003-08-26	56	2003-03-28				cancellata	Attiva
gsavino	1420	INSIEME	insieme4@legalmail.it	STR. PROV.LE RUVO	RUVO	3495829			A	BA	70037		788	2019-11-12				in essere	Attiva
gsavino	92	INSIEME (Altamura)	anffas.altamura@libero.it	VIA BUONCAMMINO, 97	ALTAMURA		080 314301	PAPPALARDO ANNA - PRESIDENTE cancellata con d.d. n.56 del	A	BA	70022		203	1998-03-24				cancellata	Attiva
gsavino	1189	INSIEME A NOI SOC. COOP. SOC.	PEPPINO.TESTATISCALI.IT	VIA TIBERIO SOLIS 187	SAN SEVERO		088238 3140	LEGALE RAPPRESENTANTE PRINCIGALLO UMBERTO MARIO	A	FG	71016	2015-12-09	3205	2015-12-04				in essere	Attiva
gsavino	1251	INSIEME A TE	INSIEMEATE@PEC.IT	VIA D'ADDEDDA, 330	FOGGIA	3809027			A	FG	71122		11	2017-01-18				in essere	Attiva
gsavino	105	INSIEME (Bitritto)		VIA PAPA PIO XII, S.N.	BITRITTO			cancellata con d.d. n. 56 del06/02/17	B	BA	70020		2	2000-01-12				cancellata	Attiva
gsavino	391	INSIEME (Brindisi)		VIA ORATORIO DELLA MORTE	FRANCAVILLA FONTANA			PRESIDENTE ORLANDO PASQUALE D.D. di cancellazione n. 929 del	B	BR	72021	2008-12-17	896	2008-11-26				cancellata	Attiva
gsavino	799	INSIEME CON PADRE PIO	rosadacampo@libero.it	VIA TARANTO n. 59/A	MARTINA FRANCA			Chiatante Francesco Cancellata con d.d. n. 485 del	A	TA	74015	2011-04-21	194	2011-04-05				cancellata	Disattiva
gsavino	393	INSIEME (Foggia)		C.SO ROMA, 204	FOGGIA		088174 9814	CHIARELLA MARIA ROSARIA - PRESIDENTE	A	FG	71100	2004-03-04	41	2004-02-25				cancellata	Attiva
gsavino	480	INSIEME (Grottaglie)		VIA F.LLI ROSSELLI, 28	GROTTAGLIE				A	TA	74023	2006-02-10	19	2006-02-02				cancellata	Attiva
gsavino	401	INSIEME NOI		VIA MICHELE SCHIRALLI 4	BARI			CANCELLATA CON D.D. N. n. 322 del 30/08/16	B	BA	70100	2009-03-17	61	2009-02-20				cancellata	Attiva
gsavino	595	INSIEME (Oria)		Via Alfieri n. 8	ORIA			PRESIDENTE MARINO PAOLA Piazza Della Libertà n. 1 ORIA BR) cancellata con d.d. n.56 del	A	BR	72024	2008-06-12	404	2008-05-22				cancellata	Attiva
gsavino	557	INSIEME...PER	INSIEMEPERCOOP@LIBERO.IT	VIA CORSICA 24	TARANTO	3472744 329		LEGALE RAPPRESENTANTE COLLETTA SAVERIO	B	TA	74121	2012-08-29	1404	2012-08-29				cancellata	Attiva
gsavino	323	INSIEME PER BARI	insiemeperbari@libero.it	VIA C. MUSACCHIO, 3	BARI				A	BA	70100		205	2002-08-02				cancellata	Attiva
gsavino	770	INSIEME PER FOGGIA		VIA FIUME 42	FOGGIA			PRESIDENTE Sannicandro Maria Assunta cancellata con d.d. n. 527del	A	FG	71121	2010-11-03	607	2010-10-14				cancellata	Attiva
gsavino	1257	Insieme Per... Soc. Coop. Soc.	soc.coop.soc.insiemeper@pec.it	Via Archi 9	TORITTO	3453890			A	BA	70020		131	2017-02-24				in essere	Attiva
gsavino	1023	INSIEME PER ..... Soc. Coop. Soc.	soc.cop.soc.insiemeper@pec.it	VIA ARCHI 9	TORITTO		345389 0883	legale rappresentante Caputo mauro cancellata con d.d. n. 527del	A	BA	70020	2014-03-25	60	2014-02-04				cancellata	Attiva
gsavino	15	INSIEME PER VIVERE		VIA A. MORO, 78	BISCEGLIE		080 369541		A	BA	70052							cancellata	Attiva
gsavino	764	INSIEME POSSIAMO		Via MOLINO A VENTO n. 32	PESCHICI			Cariglia Dario DD 1128 del 02/11/2020	A	FG	71010	2010-10-15	576	2010-09-30				cancellata	Attiva
gsavino	976	INSIEME SI PUO'	insiemesipuo@pec.buffetti.it	VIA G. BENCHI 59	MESAGNE			Legale Rappresentante PINTO Giuseppe	A	BR	72023	2013-06-13	361	2013-06-13				sospesa	Attiva
crubino	1464	INSIEME società cooperativa sociale onlus	insiemecooperativa@arubapec.it	Via Brindisi n. 2	ORIA		320/22 78218		A	BR	72024	2021-03-25	339	2021-03-25		Di Nunzio Antonella	02056650746	in essere	Attiva
gsavino	660	INSIEME SOLIDALI Soc. Coop. Soc.	insiemesolidali@legalmail.it	Via Bologna 4	NARDO		334954 2230	Legale Rappresentante Michela Vincenza FORTE CANCELLATA CON D.D. N. 188 DEL	B	LE	73048	2014-07-15	414	2014-07-09				cancellata	Attiva
gsavino	313	INTEGRA	integracoop@libero.it	VIA A. GRAMSCI, 39 SC. A	FOGGIA	0881 331493 -		MEZZINA MASSIMO - PRESIDENTE Cancellata con d.d. n. 485 del	A	FG	71100		148	2002-06-12				cancellata	Disattiva
gsavino	859	INTEGRANDO	integrando@legalmail.it	VIA SALVATORE MATARRESE 20 SCALA B	BARI	0809149 622		LEGALE RAPPRESENTANTE MELPIGNANO LIVIO	A	BA	70124	2012-02-23	36	2012-01-31				cancellata	Attiva
gsavino	245	INTEGRATTIVA		VIA CRISANZIO, 179	BARI			CANCELLATA CON DETERMINAZIONE DIRIGENZIALE N. 538 DEL 26/09/2011	B	BA	70123	2003-12-05	219	2003-11-26				cancellata	Disattiva
gsavino	1352	INTEGRIAMOCI	INTEGRIAMOCI@PEC.IT	VIA G. MATTEOTTI, 177	BITONTO			D.D. di cancellazione n. 929 del	A	BA	70032		357	2018-06-27				cancellata	Attiva

gsavino	1245	INTEGRIAMOCI	COOP.INTEGRIAMOCI@PEC.IT	VIA TRIESTE, 68	LATIANO	0831725709		Cancellata con DD n. 1047 del	A	BR	72022		481	2016-11-22				cancellata	Attiva
gsavino	337	INTERCOOP		STR. DELLA MARINA, 48/A	TORRE A M.				A	BA	70054		318	1970-01-01				cancellata	Attiva
gsavino	269	INTERETNICA		VIA TREVISANI, 345	BARI		328546	cancellata con det. dir. n. 95 del	A	BA	70123							cancellata	Attiva
gsavino	518	INTERETNICA		C.SO SONNINO, 25	BARI				A	BA	70100	2006-10-20	413	2006-10-11				cancellata	Attiva
crubino	20	International Theatre Institute Italia - società cooperativa sociale	iti.italia@pec.it	Via Giuseppe Candido 23	Lecce				A	LE	73100	2021-07-08	592	2021-07-07		Tolledi Fabio Roberto	. 04441880756	in essere	Attiva
gsavino	213	INTERVENTI SOCIALI NEL MEZZOGIORNO C.I.S.M.E.		VIA MONTEGRAPPA, 19	AVETRANA		099 970470	SPEDICATO ANNA MARIA - PRESIDENTE	A	TA	74020		137	2000-09-22				cancellata	Disattiva
gsavino	610	IN VIAGGIO COOP.SOC.COOP.	coopinviaggio@arubapec.it	VIA LISBONA 24	ANDRIA		088352 1044	legale Rappresentante PORCELLUZZI Alessandro cancellata con d.d. n. 288 del	B	BA	76121	2013-07-29	579	2013-07-26				cancellata	Attiva
gsavino	128	IN VOLO B	involo@isnet.it	VIA S. BIAGIO C/O USL	TROIA		0881		B	FG	71029		78	2000-05-22				cancellata	Disattiva
gsavino	692	I PUFFI		VIA Q. ORAZIO FLACCOn. 37	BITONTO			PRESIDENTE MARINELLI FLORIANA	A	BA	70032	2009-09-16	422	2009-08-28				in essere	Attiva
gsavino	644	IRIS		VIA G. DI VITTORIO, 116/A	MANFREDONIA			Cancellata con D.D. n. 739 del 20/05/2020	A	FG	71043	2009-02-25	40	2009-02-05				cancellata	Attiva
gsavino	1053	I.R.I.S. Soc. Coop. Soc.		Via S. Antonio 4	San Pietro Vernotico		380131 6027	Legale Rappresentante Catamo Vincenzo	A	BR	72027	2014-06-26	365	2014-06-24				in essere	Attiva
gsavino	826	IRIS SOCIETA COOPERATIVA SOCIALE (SAMMICHELE DI BARI)	stefano@cooperativairis.net	VIA M.SS. DEL CARMELO 1-3	SAMMICHELE DI BARI		080891 0777	Presidente Stefano Porzia	A	BA	70010	2011-10-05	481	2011-09-09				in essere	Attiva
gsavino	38	I.R.S.A.E.S.S. PROGETTO ARCADIA		V.LE PIO XI° 48/41 PAL. F	MOLFETTA		080	CANCELLATA CON D.D. N. 169 DEL	A	BA	70056		89	1996-03-12				cancellata	Attiva
gsavino	22	I.R.S.A.E.S.S. PROGETTO ITACA		VICO IV° SAN ROCCO, 23	MOLFETTA				B	BA	70056	2003-07-31						cancellata	Attiva
crubino	1243	IRSEA	coopirsea@pec.it	VIA OSLO, 29/D	BISCEGLIE	0803952			A	BT	76011		466	2016-11-17		MICHELE	07947310723	in essere	Attiva
gsavino	499	I.S.A.B.E.L.		PIAZZALE MERCATO ORTOFRUTTICOLO	BITETTO				A	BA	70020	2006-06-21	309	2006-06-06				cancellata	Attiva
gsavino	1125	ISACPRO SOC.COOP.SOC.	isacpro@prosocialita.it	VIA OCCHIATE 6	TARANTO		324622 2546	legale rappresentante MURGO Maria Anna	A	BA	74122	2015-06-24	1225	2015-06-23				in essere	Attiva
gsavino	1347	ISEA	ISEASCS@PEC.IT	VIA DE GIOSA, 84	BARI	3476357			A	BA	70121		315	2018-06-07				in essere	Attiva
gsavino	357	ISIDE		VIA A. Garibaldi, 212	MASSAFRA		3287158400	PASCADOPOLI DANIELE - LEGALE RAPPRESENTANTE cancellata con d.d. n. 242 del	A	TA	74016	2003-07-01	124	2003-06-13				cancellata	Attiva
gsavino	837	ISOLA	ISOLASOCCOOPSOC@PEC.IT	VIA SANT'ANTONIO, 9/11	TRANI	3475334			B	BT	76125		878	2019-12-05				in essere	Attiva
gsavino	546	I.SO.LA.	SCISOLA@LIBERO.IT	VIA DE ROBERTIS 65	TRANI			LEGALE RAPPRESENTANTE PAOLO CURCI	B	BA	76125	2012-06-14	1047	2012-06-07				cancellata	Attiva
gsavino	91	I.SO.LA.		VIA DE ROBERTIS, 65	TRANI		0883		B	BA	70059		70	1999-05-13				cancellata	Disattiva
gsavino	1330	I.S.O.L.A. Cooperativa Sociale a r.l.	COOPERATIVAISOLA@LEGALMAIL.IT	V.LE VIRGILIO 115	TARANTO	3314432131		PAOLO VINCI - LEGALE RAPPRESENTANTE CANCELLATA CON D.D. N. 468 DEL 12/06/19 REVOCA CANCELLAZIONE CON D.D. N.808 DEL	A	TA	74100	2018-03-15	112	2018-03-15				in essere	Attiva
gsavino	584	ISOLASOCIALE COOP.SOC.COOP.	isolasociale@gmail.com	VIA FERRARA 5	TRANI			Legale Rappresentante Giuseppe CURCI	B	BA	76125	2013-03-22	103	2013-03-22				in essere	Attiva
gsavino	1100	ISS SOC. COOP.SOC.	iss-ricerca@pec.it	VIA MANDARA 34/b	FOGGIA		088161 0363	Legale Rappresentante GRAMAZIO Valentina Cancellata con D.D. n. 739 del	A	FG	71122	2015-04-23	385	2015-03-11				cancellata	Attiva
gsavino	65	ITACA	itaca@media.it	VIA TORINO, 30 - VIA DAMETA PALEOLOGO, 25	CONVERSANO		080 495898	De Filippis Alessandra - Presidente	A	BA	70014		255	1997-05-21				in essere	Attiva
gsavino	292	ITACA		VICO IV° S. ROCCO, 6/1	MOLFETTA				B	BA	70056	2005-11-22	226	2005-11-08				cancellata	Attiva
gsavino	7	ITALIA		corso VITT. EMAN. III, 26	STATTE		099	Scalera Carmine - Presidente	B	TA	74010		24	1995-01-19				in essere	Attiva
gsavino	581	ITALIA 2000 SOC.COOP.SOC.		VIA LOSAVIO 13	MASSAFRA	3663791797		Legale Rappresentante MARANGI Michele	B	TA	74016	2013-02-26	46	2013-02-21				cancellata	Disattiva
gsavino	622	ITINERA Soc. Coop. Soc.	ITINERACOOP@PEC.CONFCOOPERATIVE.IT	CORSO VITTORIO EMANUELE 230/c	OSTUNI		348982 7552	Legale Rappresentante PETRAROLI ANTONIO	B	BR	72017	2013-10-23	797	2013-10-22				cancellata	Attiva
gsavino	82	ITTICA MARGHERITA		P.ZZA MARCONI, 9	MARGHERITA			DET. DIR. N° 249 DEL 17/12/03 -	B	FG	71044							cancellata	Attiva
gsavino	1283	JASMINE	JASMINECOOPERATIVA@PEC.IT	VIA P. MASCAGNI,9	BARLETTA	0883892		CANCELLATA CON D.D. N. 607 DEL	A	BT	76121		789	2017-06-23				cancellata	Attiva
gsavino	777	JAVANA	JAVANA@PEC.IT	VIA M. SCHIPA, 4	LECCE	0833513			B	LE	73100		1827	2017-12-15				in essere	Attiva
gsavino	533	JOB & CARE		VIA C. BATTISTI, 732	TARANTO				A	TA	74100	2007-02-22	125	2007-02-14				in essere	Attiva
gsavino	268	JOB & SERVICES	job&service@libero.it	VIA C. BATTISTI, 133	TARANTO		099	cancellata con det. dir. n. 93 del	A	TA	74100							cancellata	Attiva
gsavino	269	JOB & SERVICES		VIA G. SCARCIGLIA, 2	MINERVINO DI LECCE			PEZZULLA VINCENZO - PRESIDENTE Cancellazione Determina Dirigenziale n. 1975 del 16/10/15	B	LE	73027	2005-03-16	36	2005-03-07				cancellata	Attiva

gsavino	723	JOB & SERVICES SOC. COOP. SOC.	JOBANDSERVICES@GIGAPEC.IT	VIA G. SCARCIGLIA 2	MINERVINO DI LECCE	0883254	083681 8203	RICCHIUTO ANDREA CANCELLATA CON D.D. N. 964 DEL	B	LE	73027	2016-03-14	56	2016-03-02						cancellata	Attiva
gsavino	1183	JOBS SOCIALE A RESPONSABILITA LIMITATA SOC. COOP. SOC.	JOBSCOOPERATIVASOCIALE@PEC.IT	VIA PLUTARCO 15	CANOSA DI PUGLIA	0883254 077	088395 1354	LEGALE RAPPRESENTANTE TACCARDI RAFFAELE	A	BA	76012	2015-12-02	2782	2015-11-23						in essere	Attiva
gsavino	357	JOLLY		VIA PERGOLESI, 33	MARTINA FRANCA			cancellata con d.d. n. 1718 del 07/11/2017	B	TA	74015	2007-10-05	574	2007-09-25						cancellata	Attiva
crubino	812	JOLLY	JOLLYCOOPERATIVASOCIALE@SICUREZZAPOSTALE.IT	Via Principe Umberto n. 29	MARTINA FRANCA	0808092 579			B	TA	74015		134	2019-03-06						in essere	Attiva
gsavino	171	JONATHAN	jonathan@telematicaitalia.it	VIA ARCHIMEDE, 40	GAGLIANO DEL	0833		cancellata con determina n. 326 del 01/03/2012	A	LE	73034	2005-08-23	111	1999-11-05						in essere	Attiva
gsavino	286	JONATHAN SERVIZI		VIA RAGGI, 99	ALEZIO				B	LE	73011		172	2005-07-21						cancellata	Disattiva
gsavino	124	JUBILEUM	jubileum@katamail.com	VIA TRENTO, 21	FOGGIA	348			B	FG	71100									cancellata	Attiva
gsavino	78	JULIUS EVOLA		VIA MARGHERITA, 40	TARANTO	099		DET. DIR. N° 245 DEL 17/12/03 -	B	TA	74100									cancellata	Attiva
gsavino	240	JUNE FLOWER		VIA DIAZ, 44	SURBO	0832 363817		MASTROLIA CATERINA - PRESIDENTE cancellata con d.d. n. 440 del	A	LE	73010		67	2001-03-20						cancellata	Attiva
gsavino	965	KABIA - LUOGO COMUNE SOC.COOP.SOC.	amministratore@pec.kabia.it	VIA SIGISMONDO CASTROMEDIANO 139	BARI	331763 7755		Legale Rappresentante PIETRO MANUELE CANCELLATA CON D.D. N. 188 DEL	A	BA	70126	2013-05-30	265	2013-05-28						cancellata	Attiva
gsavino	212	KAIROS		VIA G. GARIBALDI, 2	ANDRIA			CANCELLATA CON ATTO DIRIGENZIALE N. 257 DEL	B	BA	70031		217	2002-09-20						cancellata	Attiva
gsavino	764	KAIROS	kairos.onlus@pec.it	VIA ALFIERI, 55	SUPERSANO			D.D. di cancellazione n. 929 del	B	LE	73040		785	2017-06-21						cancellata	Attiva
gsavino	2	KAIROS	cooperativa.kairos@pec.it	VIA MONTEGRAPPA, 33	BISCEGLIE	3460131			AB	BT	76011		354	2014-06-18						in essere	Attiva
gsavino	661	KAIROS (ADELFIA)		VIA LUCA MARTUCCI n. 3	ALTAMURA			PRESIDENTE ANGELILLO GIUSEPPE	A	BA	70022	2009-05-04	180	2009-04-07						in essere	Attiva
gsavino	969	KAIROS (FOGGIA)	KAIROS.COOPERATIVA@GMAIL.COM	VIA DELLA REPUBBLICA 82/C	FOGGIA	0881770 866		LEGALE RAPPRESENTANTE PAPAGNI GIOVANNI	A	FG	71121	2013-06-06	328	2013-06-05						in essere	Attiva
gsavino	802	KALEIDOS	info@studiorugieroattorre.it	Via Ercole D'Ercole 08'Ippolito N. 25	Latiano	083198 4136		LEGALE RAPPRESENTANTE - LONGO Maria Rosaria	A	BR	72022	2011-05-30	247	2011-05-12						in essere	Attiva
tantonicel li	1471	Kaleidos - Società cooperativa sociale	coop.kaleidos@pec.it	Corso del Mezzogiorno, 10	Foggia				A	FG	71122	2005-12-31	D.D. n. 707 del 31/08/2021	2021-08-31	Spagnulo Erica	04365300716	in essere					Attiva
gsavino	455	KAROL		VIA DELL'INDIPENDENZA	SANITERAMO IN COLLE			cancellata con d.d. n. 440 del 08/11/2016	A	BA	70029	2006-01-02	231	2005-11-11						cancellata	Attiva
gsavino	471	KAROL WOJTYLA		VIA CROCE, 46	RIGNANO GARGANICO			VILLANI MICHELE - PRESIDENTE cancellata con d.d. n.56 del	A	FG	71010	2006-01-10	347	2005-12-20						cancellata	Attiva
gsavino	1325	KEREMI SOCIETA' COOPERATIVA R.L.	keremi@legalmail.it	PIAZZA MAZZINI	LECCE	347824 8187	0881557 088155	rappr.legale FORTUNA MICHELE	A	LE	73100	2006-01-16	60	2018-02-15						in essere	Attiva
gsavino	475	KERES		VIA Campolattara, 12	Volturara Appula	0881557 735	088155 7414		A	FG	71030	2006-01-10	349	2005-12-20						in essere	Attiva
gsavino	654	KINDERGARTEN		VIA S. PERTINI, 14	FOGGIA				A	FG	71100	2009-04-02	141	2009-03-18						in essere	Attiva
gsavino	142	KOINE			MANFREDONIA			cancellata con det. dir. n. 28 del 19.02.02	A	FG		2003-08-27								cancellata	Attiva
gsavino	1393	KOINE'	KOINECOOPERATIVASOCIALE@PEC.	VIA SANTA LUCIA, 1	MANDURIA	0999713		SEMERARO ANGELO - LEGALE	A	TA	74024		140	2019-03-07						in essere	Attiva
gsavino	1269	KOINE'	KOINE@MYPEC.EU	VIA MAZZINI, 30	SAN SEVERO				A	FG	71016		362	2017-04-11						in essere	Attiva
gsavino	1219	KOINE'	COOPSOCKOINE@PEC.IT	VIA G. MAMELI, 25	MODUGNO				A	BA	70026		277	2016-07-19						in essere	Attiva
gsavino	430	KOINE - Francavilla F. - B		VIA GORIZIA 54	FRANCAVILLA FONTANA			PRESIDENTE MISSERE MAICO Cancellata con d.d. n. 1561 del	B	BR	70021	2010-01-08	752	2009-12-14						cancellata	Attiva
gsavino	320	KOINE - Molfetta - A	metropol1@metropolis1.191.it	VIA GIOVINAZZO Km 3/799	MOLFETTA	080 3355408	349119	PAPARELLA VITO - PRESIDENTE cancellata con d.d. n. 242 del	A	BA	70056		186	2002-07-19						cancellata	Attiva
gsavino	653	KOINE - San Severo - A		VIA MAZZINI, 30	SAN SEVERO	3490630 093	088222 204	ALTOBELLA MICHELE -PRESIDENTE cancellata con d.d. n.56 del	A	FG	71016	2009-04-02	140	2009-03-18						cancellata	Attiva
gsavino	305	KOINE - TERRA D'OTRANTO		VIA TEN. COLACI, 96	COPERTINO	0832 947266	930038	ZECCA FABIOLA GIUSEPPE - PRESIDENTE	A	LE	73043		112	2002-05-15						cancellata	Attiva
gsavino	17	KOINOS	koinos@gmail.com	VIA GEN. DALLA CHIESA, 40/42	MOLFETTA	080 3347921	334792	VINCENZA GANGALE - PRESIDENTE cancellata con d.d. n. 1289 del	A	BA	70056		123	1995-03-20						cancellata	Attiva
gsavino	1311	KOINOS	KOINOSCOOP@PEC.CONFCOOPERA TIVE.IT	VIA GEN. DALLA CHIESA, 40/42	MOLFETTA	0803347 080			A	BA	70056		1785	2017-12-01						in essere	Attiva
gsavino	371	KORA	info@koracoop.it	VIA SUPPA, 28	BARI	5212393		LABALESTRA ROSANNA - PRESIDENTE cancellata con d.d. n. 242 del	A	BA	70100	2003-10-28	177	2003-10-14						cancellata	Attiva
Istrippoli	481	KORAT SOCIETA' COOPERATIVA SOCIALE	KORATCOOP@LEGALMAIL.IT	VIA ROCCO CONVERTINO, 6	CRISPIANO	0996138 90		legale rappresentante - DE LUCREZIS ALFREDO	B	TA	74012	2011-06-07	278	2011-05-23		02841320738	in essere					Attiva
gsavino	382	KORIANI		VIA UMBERTO I°, 124	CORIGLIANO D'OTRAN			cancellata con d.d. n. 56 del06/02/17	B	LE	73022	2008-08-21	512	2008-07-14						cancellata	Attiva
gsavino	699	KRATOS SOC.COOP.SOC.	kratos.coopsociale@pec.confcoope rative.it	VIA MAGNA GRECIA 468	TARANTO			Legale Rappresentante BARDOSCIA Francesco Cancellata con D.D. n. 739 del	B	TA	74121	2015-07-31	1422	2015-07-30						cancellata	Attiva
gsavino	19	Kuadra soc. Coop. Soc.	KUADRACOOP@PEC.IT	Via madonna Piccola 62/C	MARTINA	3930995		CANCELLATA CON D.D. N.715 DEL	AB	TA	74015		2599	2015-11-12						cancellata	Attiva
gsavino	1199	KUADRA SOC. COOP. SOC.	KUADRACOOP@LIBERO.IT	VIA MADONNA PICCOLA 62/C	MARTINA FRANCA		393089 5898	LEGALE RAPPRESENTANTE REVINA ALINA	A	BA	74015	2016-03-17	91	2016-03-17						cancellata	Attiva

gsavino	717	KUADRA SOC. COOP. SOC.	KUADRACOOP@LIBERO.IT	VIA MADONNA PICCOLA 62/C	MARTINA FRANCA		393099 5898	LEGALE RAPPRESENTANTE REVINA ALINA Si precisa che l'iscrizione ha come decorrenza il 12/11/2015 quale data di maturazione del requisito per l'iscrizione all'Albo per i motivi riportati nell'atto dirigenziale n. 91	B	TA	74015	2016-03-17	91	2016-03-17				in essere	Attiva
gsavino	691	L'ACCOGLIENZA		VIA CONCILIAZIONE, 18	MAGLIE			cancellata con d.d. n. 440 del 08/11/2016	A	LE	73024	2009-09-14	424	2009-08-28				cancellata	Attiva
gsavino	695	L'ALBATRO		VIA GIOTTO, 20	CASARANO				A	LE	73042	2009-10-21	483	2009-10-06				in essere	Attiva
gsavino	610	L'ALBERO		VIA DANTE n. 5	MINERVINO MURGE			PRESIDENTE: GIORGIO ROSSANA VIA CAVONE n. 42 CANCELLATA CON D.D. N. 283 DEL 21/07/16	A	BA	70055	2008-07-11	471	2008-06-13				cancellata	Attiva
gsavino	291	L'ALBERO AMICO		VIA NAPOLI S.N.	GINOSA			BUONGIORNO LIDIA - LEGALE RAPPRESENTANTE	A	TA	74013		44	2002-03-13				cancellata	Attiva
gsavino	252	L'ALBERO DEL PANE	l'alberodelpane@inwind.it	VIA MACALLE'	S. PAOLO CIVITATE		0882 553001	NESTA ANNAMARIA - PRESIDENTE CANCELLATA CON D.D. N. 712 DEL	A	FG	71010		148	2001-07-06				cancellata	Attiva
gsavino	174	L'ALBERO DI MINERVA	l_alberodiminerva@libero.it	C.P. 6	S. PIETRO IN L.		0832		B	LE	73010		141	2001-06-12				cancellata	Attiva
gsavino	702	L'ALTALENA		VIA DI PETTORANO, 9	LECCE			Cancellata con d.d. n. 485 del 09/05/17	A	LE	73100	2009-10-29	512	2009-10-13				cancellata	Disattiva
gsavino	722	L'AMICIZIA		P.ZZA CASTELLO, 9	MONTESARDO				A	LE	73030	2010-02-12	32	2010-01-27				in essere	Attiva
gsavino	254	L'ANCORA		VIA I. ALVISI, 9	BARLETTA	347	0883	CAFAGNA FRANCESCO - PRESIDENTE	A	BA	70051		151	2001-07-16				cancellata	Attiva
gsavino	321	L'ANCORA SERVICE Soc. Coop. Sociale		VIA EMILIA, 115	TARANTO			PRESIDENTE - ALFEO FRANCESCO MODIFICA DENOMINAZIONE GIA' L'ANCORA cancellata con d.d. n. 1719 del	B	TA	74100	2006-10-20	414	2006-10-11				cancellata	Attiva
gsavino	696	L'ARCA DI NOE'		VIA TOSELLI, 79	TORREMAGGIORE			Cancellata con DD n. 1047 del	A	FG	71017	2009-10-21	484	2009-10-06				cancellata	Attiva
gsavino	573	L'ARCOBALENO		VIA MERZAGORA s,n,	CELLINO SAN MARCO			PRESIDENTE ANTONIETTA DE LUCA Cancellata con D.D. n. 739 del	A	BR	72021	2008-01-09	801	2007-12-10				cancellata	Disattiva
gsavino	704	L'INTEGRAZIONE		VIA M . DE PIETRO, 56	SURBO				A	LE	73010	2009-11-17	575	2009-11-02				in essere	Attiva
gsavino	522	L'ISOLA CHE NON C'ERA		VIA BELVEDERE, 65	MONOPOLI				A	BA	70043	2006-12-11	521	2006-11-30				cancellata	Attiva
gsavino	629	L'ISOLA DEL BIRICHINO		VIA X MARZO n. 88	MODUGNO			PRESIDENTE: Sig. LILLO ANDREA	A	BA	70026	2008-10-20	625	2008-09-30				in essere	Attiva
gsavino	634	L'ISOLA FELICE	l.isolafelice@libero.it	VIA G. PAZIENZA, 31	SAN SEVERO		0882 248127	PENNACCHIA NADA - PRESIDENTE	A	FG	71016	2008-11-25	815	2008-11-10				in essere	Attiva
gsavino	668	L'OBLO		CORSO GARIBALDI n. 53	PUTIGNANO			PRESIDENTE ADRIANA COLACICCO cancellata con d.d. n.56 del 06/02/17	A	BA	70017	2009-05-21	253	2009-05-06				cancellata	Attiva
gsavino	702	L6L SERVICE SOC. COOP. SOC.	LUCAELEOSERVICE@PEC.IT	VIA PIAVE 18	SAN PIETRO VERNOTICO		327207 3740	LEGALE rAPPRESENTANT GRECO GIULIA	B	BR	72027	2015-10-06	1673	2015-09-25				in essere	Attiva
gsavino	543	LA 3 SERVIZI		VIA S. ANGELO, 139	TREPUZZI			CANCELLATA CON D.D. N. 283 DEL 21/07/16	A	LE	73039	2007-05-30	272	2007-05-10				cancellata	Attiva
gsavino	596	LA BANDA DEGLI ORSETTI	labandadegliorsetti@tiscali.it	VIA L. CASTELLUCCI n. 6/8/10	BITONTO		080/37 42999	PRESIDENTE AVELLIS FRANCESCO VIA 25 APRILE n. 31 BITONTO	A	BA	70032	2008-06-12	405	2008-05-22				in essere	Attiva
gsavino	249	LA BANDA DEI MONELLI	blasona@libero.it	VIA BOCCACCIO,67/85	BARLETTA		0883	PICCINNI MARIA F. - PRESIDENTE	A	BA	70051		145	2001-06-27				cancellata	Attiva
gsavino	783	L'Abbraccio		Via Omero 22	CERIGNOLA			Curiello Michela cancellata con d.d. n. 527del	A	FG	71042	2011-01-04	768	2010-12-14				cancellata	Attiva
gsavino	1316	L'ABBRACCIO	LABBRACCIO@PEC.IT	VIA ANAGNI, 2/G	CERIGNOLA	3206661			A	FG	71042		1866	2017-12-20				in essere	Attiva
gsavino	746	L'ABBRACCIO	LABBRACCIOCOOP@PEC.IT	C.DA TORRICELLA, 352/E	MONOPOLI	3354218			B	BA	70043		12	2017-01-18				in essere	Attiva
gsavino	1315	L'ABBRACCIO	LABBRACCIOCOOP@PEC.IT	C.DA TORRICELLA, 352/E	MONOPOLI	3354218			A	BA	70043		1839	2017-12-15				in essere	Attiva
gsavino	1178	LA BIGA ALATA SOC. COOP. SOC.	LABIGAALATA@PEC.IT	VIA PIETRO TOSELLI 78	OSTUNI		339728 5943	LEGALE RAPPRESENTANTE NACCI ISABELLA CANCELLATA CON D.D. N.	A	BR	72017	2015-11-12	2610	2015-11-12				cancellata	Attiva

gsavino	853	LABOR (FOGGIA)	laborfg@tiscali.it	VIA LEONE XIII 109	FOGGIA	0881610363		LEGALE RAPPRESENTANTE borgia valeria	A	FG	71121	2012-02-23	28	2012-01-31				in essere	Attiva
gsavino	575	LABOR GIOIA COOP. SOC.	LABORGIOIA@YPEC.IT	VIA ROMA, 31	GIOIA DEL COLLE	0802088472		LEGALE RAPPRESENTANTE GALATOLA GIUSI ANNA	B	BA	70023	2013-01-09	1889	2012-12-13				in essere	Attiva
gsavino	276	LABOR ONLUS	laboronlus@libero.it	vai c. battisti, 3	LESINA	0882991355		CANCELLATA CON D.D. N. 188 DEL 14/03/2017	B	FG	71010	2005-05-06	82	2005-05-02				cancellata	Attiva
gsavino	1085	LA BOTTEGA DELLA FANTASIA SOC.COOP.SOC.	labottegadellafantasia@pec.it	VIA MARTIN LUTER KING 73	LATIANO		3204499582	Legale Rappresentante LONGO ANTONIO cancellata con d.d. n.	A	BR	72022	2015-01-27	93	2015-01-26				cancellata	Attiva
gsavino	1383	LA BOTTEGA DELL'ARTE	labottegadell'arte2@pec.it	VIA G. DI VAGNO, 5	MOLFETTA				A	BA	70056		3	2019-01-11				in essere	Attiva
gsavino	256	LA BOTTEGA DELLE IDEE		V.LE FEDERICO II°, 49	PUTIGNANO				B	BA	70017	2004-05-12	75	2004-05-04				cancellata	Attiva
gsavino	20	LA BUSSOLA MULTISERVICE	LABUSSOLAMULTI@PEC.IT	VIA CONTRADA	OSTUNI				AB	BR	72017		2	2016-01-08				in essere	Attiva
gsavino	20	LA BUSSOLA MULTISERVICE SOC. COOP. SOC. A/B	LABUSSOLAMULTI@PEC.IT	VIA CONTRADA CORVETTA 13	OSTUNI		3356253825	LEGALE RAPPRESENTANTE SANTORO PIETRO	A	BR	72017	2016-02-12	2	2016-01-08				in essere	Attiva
gsavino	109	LACANOSA	lacanosa@cooperativasociale.it	VIA TOGLIATTI, 13	LIZZANO	099	099	QUARANTA VINCENZO - PRESIDENTE	B	TA	74020		7	2000-02-04				in essere	Attiva
gsavino	935	LA CASA DEI BAMBINI	LACASABAMBINI@PEC.IT	Via XI Febbraio 114	SURBO	0832362			A	LE	73010		29	2013-02-01				in essere	Attiva
gsavino	1182	LA CASA DEL BIMBO SOC. COOP. SOC.	CASADELBIMBO@PEC.IT	VIA MENICHELLA 4	FOGGIA		3288111848	LEGALE RAPPRESENTANTE DE PEDRI MARILENA	A	FG	71121	2015-12-02	2781	2015-11-23				in essere	Attiva
gsavino	898	LA CASA DEL CUORE	LACASADELCUORE_1962@LIBERO.IT	VIA SAN FERMO 5	SAN SEVERO	0882223442		LEGALE RAPPRESENTANTE PALUMBO LEONARDO	A	FG	71016	2012-07-02	1175	2012-06-29				in essere	Attiva
gsavino	848	LA CASA DELL'ARCOBALENO	casadellarcobaleno@libero.it	VIA MENTANA 177	TORREMAGGIORE	0882603704		legale rappresentante Marina Valente	A	FG	71017	2012-02-09	10	2012-01-16				in essere	Attiva
gsavino	1410	LA CASA DI PEPPE	LACASADIPEPPEONLUS@PEC.IT	VIA VECCHIA SOVERETO,	TERLIZZI	3892340		BONASIA GIUSEPPE - LEGALE	A	BA	70038		633	2019-09-11				in essere	Attiva
gsavino	1328	LACIO DROM COOP. SOCIALE ONLUS	coop.laciodrom@pec.it	Via Crocefisso 3	VEGLIE				A	LE	73010	2018-03-14	105	2018-03-13				in essere	Attiva
gsavino	837	LACIO DROM SOCIETA' COOPERATIVA	coop.laciodrom@gmail.com	VIA CROCEFISSO 33	VEGLIE	0832968427		LEGALE RAPPRESENTANTE FEDERICA MARIA REGINA IMBRIANI cancellata con d.d. n. 1845 del	A	LE	73010	2011-12-14	701	2011-11-23				cancellata	Attiva
gsavino	327	LA CITTA' DEL SOLE C/O STUDIO PERCHIAZZI	studioperchiazzi@libero.it	VIA M. GRECIA, 23	TARANTO	330221873		LEONE EUSTACHIO - PRESIDENTE cancellata con d.d. n. 242 del	A	TA	74100		224	2002-09-30				cancellata	Attiva
gsavino	742	LA CITTA DEI SERVIZI		VIA APPIA n. 53/c	BRINDISI			PRESIDENTE VALZANO PAOLO CANCELLATA CON D.D. N. 188 DEL	A	BR	72100	2010-06-22	353	2010-05-26				cancellata	Attiva
gsavino	1064	LA CITTA' DELLA GIOIA SOC.COOP.SOC.	lacittadellagioia@legalmail.it	VIA CORSICA 24	CANOSA DI PUGLIA		3286261907	legale Rappresentante Principalli Brigida	A	BA	76012	2014-09-16	608	2014-09-11				in essere	Attiva
gsavino	1040	La Città delle meraviglie	studiodottmonaco@virgilio.it	Via Don Luigi Sturzo 55	Lecce		0832603624	legale Rappresentante STEFANELLLI Emanuela cancellata con d.d. n. 527del	A	LE	73100	2014-05-07	257	2014-05-05				cancellata	Attiva
gsavino	914	LA CITTA' DEL SOLE	lacittadelsole@pec.confcooperative	VIA IPPOCRATE 4	FASANO		3338504141	Legale Rappresentante Palmisano Antonia CANCELLATA CON D.D. N. 188 DEL	A	BR	72015	2012-10-18	1605	2012-10-18				cancellata	Attiva
gsavino	700	LA COCCINELLA ONLUS		V^ TR. DX VIA FIRENZE, 8	CARMIANO				A	LE	73041	2009-10-23	494	2009-10-08				in essere	Attiva
gsavino	674	LA COMPAGNIA DELLA PERA COCOMERINA	laperacocomerina@pec.it	VIA GIOVANNI GENTILE 101	FOGGIA			cambio denominazione da "CONES" il 09/01/18	A	FG	71100	2009-07-09	323	2009-06-10				in essere	Attiva
gsavino	724	LA CONCORDIA SOC. COOP. SOC.	LACONCORDIACS@PEC.IT	VIA CARLO ROCCO 33	BOVINO		3392284835	LEGALE RAPPRESENTANTE MARSEGLIA ANTONIO	B	FG	71023	2016-03-14	61	2016-03-04				in essere	Attiva
gsavino	47	L'ADELFIA	adelfia-chova@libero.it	VIA STAZIONE	ALESSANO	0833	0833	Mazzone Maria - Presidente	A	LE	73031		307	1996-07-10				in essere	Attiva
gsavino	452	LAETITIA (POGGIORSINI)		Piazza Aldo Moro n. 14	POGGIORSINI			PRESIDENTE LOVIGLIO GIUSEPPE	B	BA	70020	2010-09-14	459	2010-07-22				in essere	Attiva
gsavino	758	LAETITIA (POGGIORSINI - A)		Piazza Aldo Moro n. 14	POGGIORSINI			PRESIDENTE LOVIGLIO GIUSEPPE	A	BA	70020	2010-09-14	459	2010-07-22				in essere	Attiva
gsavino	834	LA FARETRA		VIA DELLA CONCILIAZIONE, 5	AVETRANA	0992016286		LEGALE RAPPRESENTANTE LIA MARIO FRANCESCO	A	TA	74020	2011-11-17	670	2011-10-27				in essere	Attiva
gsavino	508	LA FEDELISSIMA		VIA G. CESARE, 22T	BRINDISI			CANCELLATA CON D.D. N. 188 DEL 14/03/2017	A	BR	72100	2006-08-28	327	2006-06-20				cancellata	Disattiva
gsavino	1073	LA FENICE Soc. Coop. Soc.	coop_lafenice@libero.it	PIAZZA COSIMO RFUBINO 16	LATIANO		3276315358	Legale Rappresentante ALTAVILLA Domenico	A	BR	72022	2014-11-25	1055	2014-11-13				in essere	Attiva
gsavino	1112	LA FENICE Soc. Coop. Soc.	lafenice.soccoop@pec.it	VIA LEONARDO GIORGIO 28	TORRE SANTA SUSANNA		3735344167	Legale Rappresentante CASTRIGNANO DANILA	A	BR	72028	2015-05-26	1088	2015-05-21				cancellata	Attiva
gsavino	713	LA FENICE SOC. COOP. SOC.	DEMETRIO.BASILE@ODC.TA.IT	VIA LAURIA 17	PALAGIANO		0998883398	LEGALE RAPPRESENTANTE MASSIMO VITO Cancellata con DD n. 1047 del	B	TA	74019	2016-02-10	09	2016-01-13				cancellata	Attiva
gsavino	639	LA FIORENTE Spoc. Coop. Soc.		VIA ORAZIA 18	CANOSA DI PUGLIA			Legale Rappresentante FIORE Antonio D.D. di cancellazione n. 929 del	B	BA	76012	2014-01-20	25	2014-01-16				cancellata	Attiva
gsavino	744	LA FONTANA	cooperativasocialelafontana@pec.i	Palestro 16	TORREMAGGI	3391678			B	FG	71017		525	2016-12-12				in essere	Attiva
gsavino	220	LA FORMICA c/o Imbriola P.	laformica@email.it	VIA BOCCASSINI, 22	BARLETTA		0883	cancellata con det. dir. n. 12 del	A	BA	70051							cancellata	Attiva

gsavino	432	LA FORZA DELLE DONNE		VIA BORGO MOLARA, 12	MONTELEONE DI PUGLIA			CANCELLATA CON D.D. N. 188 DEL 14/03/2017	B	FG	71020	2010-02-12	31	2010-01-27				cancellata	Attiva
gsavino	69	LA FRAGAGNANESE		VIA GIUSTI, 7	FRAGAGNANO				B	TA	74022							cancellata	Attiva
gsavino	710	LA GIOCOSA		VIA A. DORIA n. 21	CELLINO SAN MARCO			PRESIDENTE PECORARO KATIA CANCELLATA CON D.D. N. 188 DEL	A	BR	72020	2009-12-10	621	2009-11-23				cancellata	Disattiva
gsavino	1233	LA GIOSTRA	LAGIOSTRAONLUS@PEC.IT	VIA CALABRIA, 4	CAMPI SALENTINA	3474987382		D.D. di cancellazione n. 929 del	A	LE	73012		420	2016-10-27				cancellata	Attiva
gsavino	984	LA GIRANDOLA SOC.COOP.SOC.	ludotecalagirandola@gmail.com	VIA BELLINI 68/70	LATIANO		3494266774	Legale Rappresentante ESPOSITO TIZIANA	A	BR	72022	2013-07-29	578	2013-07-26				in essere	Attiva
gsavino	586	LA GRANDE QUERCIA		VIA CARRARA LE COPPE n. 3	BISCEGLIE			PRESIDENTE: AMATO LUIGIA VIA ALCIDE DE GASPERI n. 69 CANCELLATA CON D.D. N. 283 DEL 21/07/16	A	BA	70052	2008-04-02	254	2008-03-17				cancellata	Attiva
gsavino	780	LA GRECIA	LAGRECIACOOP@SICUREZZAPOSTALE.IT	VIA PRINCIPE UMBERTO, 20	MARTANO				B	LE	73025		26	2018-01-15				in essere	Attiva
gsavino	788	LA GRECIA SALENTINA	GRECIACOOP@OPEN.LEGALMAIL.IT	LARGO CHIRONI, 6	CARPIGNANO	0836600			B	LE	73020		304	2018-06-01				in essere	Attiva
gsavino	554	LA GRECIA SALENTINA	greciaserviziccop@libero.it	VIA MARTIRI D'UNGHERIA 64	CARPIGNANO SALENTINO			Legale Rappresentante Giannoccolo Fernando cancellata con d.d. n. 1616	B	LE	73020	2012-07-18	1267	2012-07-17				cancellata	Attiva
gsavino	120	L'AIRONE		VIA LAMARMORA, 39	TORREMAGGI			PRESIDENTE: SIG. GERNONE	B	FG	71017		35	2000-03-08				cancellata	Disattiva
gsavino	717	LA LAGUNA		VIA G. D'ANNUNZIO,	LESINA			cancellata con d.d. n.56 del 06/02/17	A	FG	71010	2010-02-01	7	2010-01-15				cancellata	Attiva
gsavino	825	L'ALA SOCIETA' COOPERATIVA SOCIALE	coopsocl.ala@gmail.com	VIA SARDEGNA 30	VILLA CASTELLI		0831867864	PRESIDENTE Leonardo Sarcinella	A	BR	72029	2011-10-05	476	2011-09-09				in essere	Attiva
gsavino	939	L'ALBERO AZZURRO -NIDO-PRIMAVERA-INFANZIA	azzurro@scuoledinfanzia.it	VIA MORELLI 24	ANDRIA	0883599940		Legale Rappresentante CAMMARROTA Maria	A	BA	76123	2013-02-26	45	2013-02-21				in essere	Attiva
gsavino	1072	L'ALBERO AZZURRO Soc. Coop. Soc.	alberoazzurro1981@libero.it	VIA TORQUATO TASSO 53	BITONTO		3466916728	Legale Rappresentante VITARIELLO Giulia	A	BA	70032	2014-11-25	1054	2014-11-13				cancellata	Disattiva
gsavino	936	L'ALBERO AZZURRO SOC. COOP. SOC.	alberoazzurro@scuoledinfanzia.it	VIA BOCCASSINI 43	BARLETTA	0883348742		Legale Rappresentante CATAUDELLA Luciana	A	BA	76121	2013-02-26	42	2013-02-21				in essere	Attiva
gsavino	960	L'ALBERO AZZURRO (TRANI)	ALBEROAZZ@SCUOLEDINFANZIA.IT	CORSO DON LUIGI STURZO 163	TRANI	0883400700		LEGALE RAPPRESENTANTE SOLOMIGNI FILOMENA	A	BA	76125	2013-05-09	174	2013-05-09				in essere	Attiva
gsavino	1111	L'ALBERO DEI SORRISI Soc. Coop. Soc.	info@alberodeisorrisi.it	VIA CAGLIARI 112	TARANTO		3927984423	Legale Rappresentante DE PADOVA Carla	A	TA	74121	2015-05-20	1042	2015-05-15				in essere	Attiva
gsavino	469	L'ALBERO DELLA VITA		VIA AMEDEO n, 279	TRANI			Schiavulli Riccardina D.D. di cancellazione n. 929 del	B	BA	70059	2011-01-13	786	2010-12-17				cancellata	Attiva
Istrippoli	1458	L'ALBERO DELLA VITA	SOC.COOP.ALBERODELLAVITA@CGN.LEGALMAIL.IT	VIA AMEDEO, 279	TRANI	0883956584			A	BT	76125		1113	2020-10-28			06795240727	in essere	Attiva
gsavino	787	LA LIBERTA'	LALIBERTA@ARUBAPEC.IT	VIA EROI D'ITALIA, 144	TAURISANO	0833622			B	LE	73056		283	2018-05-28				in essere	Attiva
gsavino	1234	L'ALLEGRA OFFICINA	ALLEGRAOFFICINA.COOP@PEC.IT	VIA ROMA, 13	CAPRARICA DI	3938154			A	LE	73010		421	2016-10-27				in essere	Attiva
gsavino	151	L'ALLEGRO SOLE	allegrosole@libero.it	VIA LAMA PAMPINI, 11	PUTIGNANO		080405933	GIOTTA GIOVANNA - PRESIDENTE cancellata con d.d. n. 206 del	A	BA	70017		67	1999-05-05				cancellata	Attiva
gsavino	55	L'ALTERNATIVA	coopalternativo@katamail.com	VIA S. ALTAMURA, 23	MANFREDONIA	0884534869	0884538281	DE FINIS MARIA - PRESIDENTE cancellata con d.d. n. 440 del	A	FG	71043		19	1997-01-16				cancellata	Attiva
gsavino	392	L'ALTRA FINESTRA		VIA MESSAPIA, 77	MASSAFRA	0998806982	3493415647	cancellata con determina n. 416 del 24/10/16	A	TA	74016	2004-03-04	40	2004-02-25				cancellata	Disattiva
gsavino	253	L'ALTRA FINESTRA		VIA MESSAPIA, 77	MASSAFRA	0998806982	3493415647	cancellata con determina n. 306 del 01/03/2012	B	TA	74016	2004-03-04	40	2004-02-25				cancellata	Disattiva
gsavino	206	LA LUCE		VICO DELLA	LECCE			cancellata con det. dir. n. 114 del	B	LE	73100							cancellata	Attiva
gsavino	375	LA LUCE c/o Del Coco		VIA XXIV MAGGIO, 26	LECCE			CANCELLATA CON D.D. N. 434 DEL 03/11/2016	B	LE	73100	2008-05-14	320	2008-04-21				cancellata	Attiva
gsavino	753	LA LUCE DUE	LALUCEDUE@PEC.IT	Via Richel Rubichi 3	LECCE	0832248			B	LE	73100		231	2017-03-20				in essere	Attiva
gsavino	604	LA LUCE DUE	DELCOCO.STUDIO@GMAIL.COM	VIA RICHEL RUBICHI 3	LECCE	0832248055		LEGALE RAPPRESENTANTE CAPOCCIA Francesco cancellata con d.d. n. 56 del	B	LE	73100	2013-06-06	332	2013-06-05				cancellata	Attiva
gsavino	816	LA LUNA NEL POZZO	LALUNANEL_POZZO@PEC.IT	LUNG. N. SAURO, 37	MANFREDONI	3409244			B	FG	71043		311	2019-04-23				in essere	Attiva
gsavino	45	LA MAMMILLARIA		VIA montegrappa, 8	GINOSA		0998292832	TRIA VINCENZO - PRESIDENTE CANCELLATA CON D.D. N. 276 DEL	B	TA	74013		704	1997-12-19				cancellata	Attiva
gsavino	235	LA MERIDIANA		VIA E. TOTI, 29	MOLA DI BARI				B	BA	70042	2003-06-11	118	2003-06-04				cancellata	Attiva
gsavino	813	LA MIA CARTOLERIA	LAMIACARTOLERIA@PEC.IT	V.LE DELLA LIBERTA', 58	LECCE	0833513			B	LE	73100		136	2019-03-06				in essere	Attiva
gsavino	1442	L'AMICIZIA	LAMICIZIA@INTERFREEPEC.IT	VIA BERTOLLI N. 7	CAVALLINO	3286675		Legale rappresentate GIANNUZZI	A	LE	73020		840	2020-07-03				in essere	Attiva
gsavino	4	L'Amicizia Soc. Coop. Soc.	lamicizia@interfreepec.it	Via Buonarroti 36 Fraz.	CAVALLINO	8320928		CANCELLATA CON D.D. N. 731 DEL	AB	LE	73020		411	2014-07-09				cancellata	Attiva

gsavino	4	L'AMICIZIA Soc. Coop. Soc. Sez. A/B	lamicizia.coop@gmail.com	VIA BUONARROTI 36 Fraz. Castromediano	CAVALLINO		338693 0375	legale Rappresentante DELLA VALLE Damiano Cancellata con D.D. n. 739 del	A	LE	73020	2014-07-09	411	2014-07-09				cancellata	Attiva
gsavino	44	LA MIMOSA	coop.lamimosa@libero.it.	VIA ISTRIA, 80	TARANTO		099 335549	Rappresentante legale Rigliaco Maria Grazia	A	TA	74100		233	1996-05-24				in essere	Attiva
gsavino	735	LANCIAMOLA	lanciamola@pec.buffetti.it	VIA PANAREO, 116	MESAGNE	3462391		cancellata con d.d. n. 1401 del	B	BR	73023		287	2016-07-25				cancellata	Attiva
gsavino	1375	L'ANCORA	COOPERATIVASOCIALELANCORA@PEC.IT	VIA STAMPORLANDO, 34/A,B,C	MONTE SANT'ANGELO	3277985 75			A	FG	71037		595	2018-10-16				in essere	Attiva
gsavino	782	La Nostra Voce	info@cedstudiorossetti.com	Via Roma n. 76	Manduria		099972 1585	Mingolla Giuseppina CANCELLATA CON D.D. N.8 DEL	A	TA	74024	2011-01-04	767	2010-12-14				cancellata	Attiva
gsavino	1378	LA PECORA NERA	COOPERATIVA.LAPECORANERA@PECARUBA.COM	VIA TRENTO, 3	TRANI	3406121 848			A	BT	76125		683	2018-11-07				in essere	Attiva
gsavino	1154	L'APE MAYA SOC. COOP. SOC.	APEMAYA@SCUOLEDINFANZIA.IT	VIA G. ABRUZZESE 21	BITETTO		080992 1721	LEGALE RAPPRESENTANTE TRITTO CATERINA	A	BA	70020	2015-07-23	1349	2015-07-13				in essere	Attiva
gsavino	299	LA PERLA		VIA CAVALLOTTI, 70	TARANTO			BUONOMO CINZIA - PRESIDENTE	A	TA	74100		77	2002-04-10				cancellata	Attiva
gsavino	621	LA PERLA Soc. Coop. Soc.	LAPERLA.COOPERATIVA@PEC.IT	VIA SAN FRANCESCO 30	LATERZA		393739 3238	Legale Rappresentante DE BIASI NICOLA CANCELLATA CON D.D. N. 188 DEL	B	TA	74014	2013-10-23	796	2013-10-22				cancellata	Attiva
gsavino	1190	LA PIETRA ANGOLARE SOC. COOP. SOC.	LAPIETRANGOLARE@PEC.IT	VIA SIMEANA 60	FRANCAVILLA FONTANA		338788 1233	LEGALE RAPPRESENTANTE CAFORIO GIUSEPPRE	A	BR	72021	2015-12-18	3338	2015-12-09				in essere	Attiva
gsavino	93	LA PIETRA DI SCARTO	cooperativa@pietradiscarto.it	VIA PIAZZA VECCHIA, 11	CERIGNOLA		0885 411244	CANCELLATA CON ATTO DIRIGENZIALE N. 255 DEL 12/05/2012	B	FG	71042		75	1999-05-25	http://www.pietradiscarto.it			cancellata	Attiva
gsavino	262	LA PRIMAVERA		VIA TRENTO, 132	MONTERONI		347819	TARANTINI ANGELA - PRESIDENTE	A	LE	73047		172	2001-10-02				cancellata	Attiva
gsavino	568	LA PRIMAVERA		C.SO TRINITA', 46	TRINITAPOLI			CANCELLATA CON ATTO DIRIGENZIALE N. 277 DEL	A	FG	71049	2008-01-04	810	2007-12-14				cancellata	Disattiva
gsavino	845	LA PRIMAVERA COOP. SOC. ONLUS	nicolafidens@virgilio.it	VIA TRINITA' 32	TRINITAPOLI	3922213 772		LEGALE RAPPRESENTANTE GENTILE DANIELA	A	FG	76015	2012-01-16	775	2011-12-12				cancellata	Attiva
gsavino	62	LA PULISAN	lapulisan@tin.it	VIA MANFREDONIA, 52	CERIGNOLA		0885	ABATINO RIPALTA - PRESIDENTE	B	FG	71042							cancellata	Attiva
gsavino	477	LA QUERCIA DI ODINO	rinaldi.antoni@tiscali.it	VIA SAN GIUSEPPE n. 75	MONTE S. ANGELO			Ioli Domenico CANCELLATA CON D.D. N. 434 DEL	B	FG	71037	2011-04-19	30/03/11	2011-03-30				cancellata	Disattiva
gsavino	1024	L'Aquila Soc. Coop. Soc.	laquila@pec.it	Via Francesco Crispi 32	TARANTO		099946 1529	legale Rappresentante Leo Simona	A	TA	74121	2014-03-25	61	2014-02-04				in essere	Attiva
gsavino	1303	L'AQUILONE 2015	AQUILONE2015@PEC.IT	VIA G. DE CHIRICO, 18	GRAVINA	080/332			A	BA	70024		1602	2017-10-20				in essere	Attiva
gsavino	270	L'AQUILONE - Castrignano dei G.		VIA ROSSINI, 13	CASTRIGNANO DEI GRECI			cancellata con determina n. 329 del 01/03/2012	B	LE	73020	2005-04-08	46	2005-03-25				cancellata	Disattiva
gsavino	514	L'AQUILONE - Lizzano - A		VIA SARDEGNA, 21 C.P. N. 105	LIZZANO				A	TA	74020	2006-09-27	393	2006-09-12				in essere	Attiva
gsavino	778	L'AQUILONE Soc. Coop. Soc. (San severo)		Via Leccese 20/A	san Severo		088233 3129	legale Rappresentante ROMANO Matteo	A	FG	71016	2015-06-29	664	2010-11-18				cancellata	Attiva
gsavino	726	L'Arca	l_arcaservizi@pec.it	via Corsica, 19	Taranto	3803924			B	TA	74100		44	2016-02-12				in essere	Attiva
gsavino	718	L'ARCA COOP.SOC.	l_arcaservizi@pec.it	VIA MAGNA GRECIA 468	TARANTO		380392 4440	Legale Rappresentante BOVINI Gianfranco	B	TA	74100	2016-02-12	44	2016-02-12				in essere	Attiva
gsavino	395	L'ARCA (Foggia)	jouyfr@tin.it	via I. rovelli, 17	FOGGIA	3478746 831	0881 964762	FRAGASSI ROCCHINA - LEGALE RAPPRESENTANTE	A	FG	71100	2004-03-16	56	2004-03-08				cancellata	Attiva
gsavino	512	L'ARCANGELA DELL'ALTA MURGIA	arcamurgia@arubapec.it	Vico II Sant'Arcangelo 50	MINERVINO MURGE	0883694 816		RAPPRESENTANTE LEGALE BILANZUOLI Sabatina Cancellata con D.D. n. 739 del	B	BA	76013	2012-03-08	139	2012-02-20				cancellata	Attiva
gsavino	523	L'ARCA Soc. Coop. Soc. (Barletta)	cooperativalarca@open.legalmail.it	VIA S.P.N. 3 "LE SALINELLE" Km. 6,1	CANNE DELLA BATTAGLIA -		339182 8110	Legale Rappresentante GRACCO MICHELE	B	BA	70051	2012-03-22	488	2012-03-22				cancellata	Attiva
gsavino	883	L'ARCOBALENO	vindeluxe@alice.it	VIA MERZAGORA 6	CELLINO SAN MARCO	3298655 822		LEGALE RAPPRESENTANTE ANTONIETTA DE LUCA	A	BR	72020	2012-05-22	809	2012-04-27				in essere	Attiva
gsavino	1426	L'ARCOBALENO	LARCOBALENOSOCIETACOOPERATIVA@PEC.IT	VIA CONVENTO, 131	CASSANO DELLE MURGE	3407705 054		Rappresentante legale Falcicchio Concetta	A	BA	70020	2020-02-28	202	2020-02-28				in essere	Attiva
gsavino	828	L'ARCO DELLA VITA SOC. COOP. SOC.	LARCODELLAVITA@LEGALMAIL.IT	PIAZZALE MERCATO ORTOFRUTTICOLO	BITETTO		080992 0197	RAPPRESENTANTE LEGALE GIACOMO OCCHIOGROSSO CANCELLATA CON D.D. N. 345 DEL	A	BA	70020	2011-10-11	527	2011-09-26				cancellata	Attiva
gsavino	285	LA RETE	larete.coopsoc@tiscali.it	VIA GIORDANO, 58/B	TORREMAGGIORE	0882 382952 -	0882 384210	ROSITO SIMONA - PRESIDENTE cancellata con d.d. n. 242 del	A	FG	71017		33	2002-02-20				cancellata	Attiva
gsavino	763	LARICE		VIA LAURO n. 59	Sannicandro garganico			Montemitro Rosanna cancellata con d.d. n. 440 del	A	FG	71015	2010-10-15	575	2010-09-30				cancellata	Attiva
gsavino	400	LARICE		C.SO UMBERTO I', 13	VICO DEL GARGANO				A	FG	71018	2004-07-12	140	2004-06-30				cancellata	Attiva
gsavino	9	LA RINASCENTE 94			MOTTOLA				B	TA		2003-07-30						cancellata	Attiva
gsavino	606	LA RINASCITA	larinascitacoopsociale@pec.it	VIA SILVIO PELLICO 12	STORNARA			Legale Rappresentante RUSSO Gaetano CANCELLATA CON D.D. N. 188 DEL	B	FG	71047	2013-06-13	363	2013-06-13				cancellata	Attiva

gsavino	666	LA RINASCITA SOC. COOP. SOC.	larinascita2013@coop.pec.	VIA PEDAGGIO SANTA CHIARA 134	TRANI		088331 0334	Legale Rappresentante FIORE CARLA CANCELLATA CON D.D. N. 188 DEL	B	BA	76125	2014-10-08	829	2014-10-03				cancellata	Attiva
gsavino	912	LA RINASCITA SOC. COOP. SOC.	LARINASCITASOCOOP@PEC.IT	VIA COLATTIA 21	APRICENA	0882641 525		LEGALE RAPPRESENTANTE VILLANI ANTONIETTA	A	FG	71011	2012-09-28	1503	2012-09-28				cancellata	Attiva
gsavino	368	LA RIVINCITA		VIA FOGGIA n. 1	GRAVINA DI PUGLIA			CANCELLATA CON DETERMINAZIONE DIRIGENZIALE N. 539 DEL 26/09/2011	B	BA	70024	2008-01-10	227	2007-11-23				cancellata	Disattiva
gsavino	138	LA RONDINE		VIA MONFALCONE, 55	STORNARA		0885	RUSSO DOMENICO - PRESIDENTE	B	FG	71047		110	2000-07-11				cancellata	Disattiva
gsavino	524	LA RONDINE	cooplarondine@virgilio.it	VIA LOMBARDIA 46	STORNARA	3334049 324		Legale Rappresentante RUSSO Domenico	B	FG	71047	2012-03-22	489	2012-03-22				cancellata	Attiva
gsavino	524	LA RONDINELLA		VIA U. BOCCIONI, 20	TRICASE			cancellata con d.d. n. 440 del 08/11/2016	A	LE	73039	2006-12-22	536	2006-12-15				cancellata	Attiva
gsavino	617	LA ROSA	cooperativa.larosa@libero.it	C.SO VITT. EMANUELE, 165 C/O ANFFAS	STATTE			COSTANTINI ORIANA - LEGALE RAPPRESENTANTE	A	TA	74010	2008-08-21	535	2008-07-23				cancellata	Attiva
gsavino	273	LA ROSA BLU		VIA PIAVE, 56	BITONTO				B	BA	70032	2005-05-06	75	2005-05-02				in essere	Attiva
gsavino	1306	LA ROSA DEI VENTI	LAROSACOOPSOC@PEC.IT	VIA P. NENNI, 14/21/22	NOICATTARO	3387267			A	BA	70016		1742	2017-11-13				in essere	Attiva
gsavino	1408	L'ARTE DI EDUCARE	LARTEDIEDUCARE@PEC.IT	VIA CATUMEREA, 162	MARTANO	0836574		BONIFACIO SANDRO - LEGALE	A	LE	73025		618	2019-09-09				in essere	Attiva
gsavino	271	L'ART ETICA	info@pec.lartetica.it	VIA SS. CROCEFISSO 12 - 2° piano int. B	TAURISANO		393975 6093	legale rappresentante SABATO Sergio Pasquale	A	LE	73056		223	2001-11-22				in essere	Attiva
gsavino	847	LA RUOTA DEL MULINO	laruotadelmulino@arubapec.it	VIA G. D'ANNUNZIO 47	LEVERANO	3804652 819		legale rappresentante CALABRISO LAURA	A	LE	73045	2012-01-31	9	2012-01-16				in essere	Attiva
gsavino	217	LA SAN FRANCESCO SAVERIO		P.ZZA DEL CARMINE, 13	FOGGIA				B	FG	71100		262	2002-10-24				cancellata	Disattiva
gsavino	534	LA SAN MARCO IN LAMIS	FRANCO.MASSELLI@LIBERO.IT	VIA PADRE G. MOSCARELLA 3	SAN MARCO IN LAMIS	8826415 25		LEGALE RAPPRESENTANTE MASSENZIO LUIGI	B	FG	71014	2012-04-19	722	2012-04-19				in essere	Attiva
gsavino	416	LA SAN MICHELE		VIA XX SETTEMBRE, 8	SANNICANDRO G.CO			LIMOSANI FELICETTA - PRESIDENTE cancellata con d.d. n. 440 del	A	FG	71015	2005-03-16	35	2005-03-07				cancellata	Attiva
gsavino	889	LA SAN MICHELE NEW SOC.	cooperativalasanmichelenew@legalmail.it	VIA XX SETTEMBRE 8	SANNICANDRO GARGANICO	0882472 334		LEGALE RAPPRESENTANTE ALBERGHI CONCETTINA cancellata con d.d. n. 527del	A	FG	71015	2012-05-30	978	2012-05-30				cancellata	Attiva
gsavino	3	LA SCATOLA MAGICA	vincelor55@libero.it	VIA ARCIPRETE, 20	CRISPIANO	3482631	099	LORUSSO VINCENZA - PRESIDENTE	B	TA	74012		23	1994-01-28				cancellata	Disattiva
gsavino	1368	LA SCINTILLA	LASCINTILLA@PEC.BUFFETTI.IT	VIA SAN MARTINO, 20	TREPUZZI	3334613			A	LE	73019		501	2018-09-10				in essere	Attiva
gsavino	301	LA SFERA	coop.lasfera@pec.confcooperative.	VIA DON MINZONI, 11/A	LECCE	NULL	NULL	cancellata con d.d. n. 242 del	A	LE	73100		85	2002-04-29				cancellata	Attiva
gsavino	788	LA SIRENETTA	maternalasirenetta@legalmail.it	Via Don Luigi Sturzo n. 80	Bitonto		080374 9118	Presidente Fallacara Francesco cancellata co d.d. n. 463 del	A	BA	70003	2011-02-17	32	2011-01-31				cancellata	Attiva
gsavino	712	LA SIRENETTA		VIA NOHA Km. 1,00	GALATINA				A	LE	73013	2010-01-08	749	2009-12-10				in essere	Attiva
gsavino	8	LA SOCIEVOLE		VIA XX SETTEMBRE, 90	MOLFETTA		080 397584	BELLIFEMINE ANA MARIA - PRESIDENTE	A	BA	70056		553	1994-11-09				cancellata	Attiva
gsavino	247	LA SOLIDARIETA' 2000	NULL	VIA VITT. EMANUELE, 28	MOLFETTA	NULL	NULL	Cancellata con D.D. n. 739 del	A	BA	70056		119	2002-11-30				cancellata	Attiva
gsavino	773	LA SOLIDARIETA' COOPERATIVA SOCIALE		VICO II VESCOVADO n. 19	MINERVINO			Cancellata con DD n. 1047 del	A	BA	70055	2010-11-19	631	2010-11-04				cancellata	Attiva
gsavino	52	LA SOLIDARIETA' II	info@lasolidarietà2.it	C.SO ITALIA, 339	TARANTO	099 7723785	099 772367	CANCELLATA CON ATTO DIRIGENZIALE N. 253 DEL	B	TA	74100		234	1998-04-08				cancellata	Attiva
Istrippoli	85	LA SOLIDARIETA' (Taranto)	lasolidarietapec@pec.it	Via Castrogiovanni, n.1	TARANTO	0996416 645		Legale Rappresentante Gabriele Imperio	A	TA	74121		119	1998-02-11				in essere	Attiva
gsavino	48	LA SPERANZA		VIA DON SIMEO, 32 C.P. 3	VICO DEL	328	0884	Romondia Michele - Presidente	B	FG	71018		200	1998-03-24				in essere	Attiva
gsavino	798	LA SPERANZA	COOP.LASPERANZA@ARUBAPEC.IT	C.SO VITT. EMANUELE,124	MARGHERITA DI SAVOIA			Cancellata con DD n. 1047 del 7/10/2020	B	BT	76016		494	2018-09-10				cancellata	Attiva
gsavino	317	LA SPERANZA (Barletta)		VIA L. DE NITTIS, 2/F	BARLETTA			CANCELLATA CON D.D. N. 188 DEL 14/03/2017	B	BA	70051	2006-08-28	357	2006-07-14				cancellata	Attiva
gsavino	365	LA SPERANZA (Conversano)		VIA PADRE SEMERIA, 12	CONVERSANO			DAMATO ANTONELLA - PRESIDENTE	A	BA	70014	2003-09-11	150	2003-09-02				in essere	Attiva
gsavino	479	LA SPERANZA (Vico Del Gargano)	lasperanzaonlus@alice.it	VIA CARMINE, 154	VICO DEL GARGANO	0884969 482			A	FG	71018	2006-02-10	18	2006-02-02				in essere	Attiva
gsavino	56	LA STRADA	coop.lastrada@emmanuel.it	VIA PROV. LE LECCE	LECCE	0832	0832	LORENZO MARIA ADRIANA -	A	LE	73100		29	1997-01-27				in essere	Attiva
gsavino	290	LA STRADA E LE STELLE	lastradalestelle@tisclinet.it	VIA S. PAOLO, 31	MOLFETTA	080		DELL'AQUILA DONATO - PRESIDENTE	A	BA	70056		43	2002-03-13				in essere	Attiva
gsavino	761	LA SVOLTA		VIA A. D'AMATO n. 18	GEMINI DI UGENTO			PRESIDENTE OZZA COSIMO CANCELLATA CON D.D. N.8 DEL	A	LE	73059	2010-09-23	526	2010-09-07				cancellata	Attiva
gsavino	570	LA TARTARUGA	COOPSOCLATARTARUGAONLUS@PEC.IT	C.SO ROMA SNC	CELLAMARE			Presidente PICICCI ANGELA reiscritta con atto n. 439 del	A	BA	70010	2008-01-09	799 - 439/18	2007-12-10				in essere	Attiva
gsavino	494	L'AURORA (BARI)		VIA BITRITTO INTERNO VIA CANESTRELLE, 27	BARI				A	BA	70100	2006-05-15	263	2006-04-27				in essere	Attiva
gsavino	470	L'AURORA (LECCE)		VIA PROV.LE LECCE - NOVOLI Km. 1	LECCE				A	LE	73100	2006-01-10	346	2005-12-20				in essere	Attiva
gsavino	534	LA VALLE DELL'OFANTO		VIA ANDRIA, 49	BARLETTA			CANCELLATA CON D.D. N. 283 DEL 21/07/16	A	BA	70051	2007-03-13	144	2007-03-06				cancellata	Attiva
gsavino	206	LA VALLONEA		VIA R. SIGLIUZZO, 18	PRESICCE				A	LE	73054		105	2000-07-05				cancellata	Attiva
gsavino	2	LA VALLONEA - Consorzio Cooperative		VIA PARINI, 1	TRICASE		0833		C	LE	73039		235	1998-04-08				in essere	Attiva
gsavino	339	LA VELA c/o MORALES ADRIANO (Taranto)	LAVELASOC.COOP@PEC.IT	VIA VENEZIA 230-232	TARANTO			Presidente - Morales Adriano	A	TA	74100		308	2002-12-20				in essere	Attiva
gsavino	250	LA VELA (Leporano)	tizlup@libero.it	VIA DEI CANARINI, 4	LEPORANO		099	LUPPINO TIZIANA - PRESIDENTE	A	TA	74020		146	2001-06-27				in essere	Attiva
gsavino	448	LA VELA (San Marzano)		VIA CRISPI n. !	SAN MARZANO DI SAN			Malagnino Andrea	B	TA	74020	2010-07-22	409	2010-06-29				in essere	Attiva

gsavino	114	LA VITA	lavita@clio.it	VIA V. SABATO, 17	MONTERONI		0832 235276	MELLO ANTONIO - PRESIDENTE cancellata con d.d. n. 184 del	A	LE	73047		4	1998-09-23				cancellata	Attiva
gsavino	906	LA VITA E' BELLA	LAVITAEBELLA@PEC.IT	C.DA CURTIPITRIZZI	CELLINO SAN MARCO			LEGALE RAPPRESENTANTE PALADINO SABRINA	A	BR	72020	2012-08-29	1405	2012-08-29				in essere	Attiva
gsavino	16	LA VOCE DELLE ONDE	lavocedelleonde@libero.it	VICO BRINDISI 2	ORIA		0831 848678	Legale Rappresentante SilibertiMaria	A	BR	72024		120	1995-03-09				in essere	Attiva
gsavino	295	LA VOCE DELLE ONDE - Oria - B	LAVOCEDELLEONDE@PEC.IT	VIA TEODOSIO VESCOVO, 12	ORIA			Legale rappresentante Siliberti maria	B	BR	72024	2005-12-02	234	2005-11-16				in essere	Attiva
gsavino	14	LAVORIAMO INSIEME	lavinsieme@tiscali.it	STRADA SANTA TERESA	BARI	080	080	Percoco Anna - Presidente	A	BA	70123		85	1995-02-24				in essere	Attiva
gsavino	458	LAVORO E PROGRESSO		VIA IV NOVEMBRE n. 79	LUCERA			LEGALE RAPPRESENTANTE DI GIOVINE LUIGI	B	FG	71036	2010-09-23	527	2010-09-08				in essere	Attiva
gsavino	641	LAVORO E PROGRESSO 93		VIA Dalmazia, 31	BRINDISI		083150 8449	PRESIDENTE MARINO FEBBRARO VIA B. CELLINI n. 13 BRINDISI	A	BR	72100	2009-01-08	986	2008-12-18				in essere	Attiva
gsavino	228	LAVORO E PROGRESSO 93		V.LE COMMENDA, 83	BRINDISI		0881		B	BR	72100		42	2003-03-18				cancellata	Attiva
gsavino	84	LAVORO E SOLIDARIETA'		VIA PIER SEVERINO, 73	SAN SEVERO		0884 530061	CANCELLATA CON ATTO DIRIGENZIALE N. 262 DEL	B	FG	71016		54	1999-04-02				cancellata	Attiva
gsavino	488	LAVORO & SOLIDARIETA'	lavoro.solidarieta@legalmail.it	VIA CHECCHIA RISPOLI 134	SAN SEVERO		088224 2013	PRESIDENTE LEMBO LIDIA CANCELLATA CON D.D. N. 789 DEL	B	FG	71016	2011-07-21	334	2011-06-17				cancellata	Attiva
gsavino	145	LAVORO & SPORT	lavoroesport@tiscali.it	VIA TEVERE, 14	S. CESAREO DI LECCE		0832 202666	PASCALI ANTONIO - PRESIDENTE cancellata con d.d. n. 203 del	A	LE	73016		37	1999-03-03				cancellata	Attiva
gsavino	978	LAVORO & SVILUPPO PRO-SOCIALE	lavoesviluppocoop@gmail.com	VIA UGO FOSCOLO 3	ANDRIA		088356 6868	Legale Rappresentante PARAGONA MARIA D.D. di cancellazione n. 929 del	A	BA	70031	2013-06-13	366	2013-06-13				cancellata	Attiva
gsavino	797	L'AVVENIRE		VIA LEONCAVALLO,5	TERLIZZI	0803517			B	BA	70038		493	2018-09-10				in essere	Attiva
gsavino	43	L'AVVENIRE ANZANESE		VIA ANTICO MUNICIPIO, 3	ANZANO DI P.				B	FG	71020							cancellata	Attiva
gsavino	679	LA ZARZUELA		VIA GOBETTI n. 3	CONVERSANO			PRESIDENTE LONGO AURELIA	A	BA	70014	2009-07-10	338	2009-06-12				in essere	Attiva
gsavino	76	LA ZARZUELA	lazarzuela@tiscali.it	VIA COZZE, 9	CONVERSANO		080	PENSA FILOMENA - PRESIDENTE	A	BA	70014		324	1997-07-17				cancellata	Attiva
crubino	647	L.D.R. SERVICE Soc. Coop. Soc.	ldrservice@legalmail.it	VIA DI JUVARA snc	FOGGIA		088120 8103	Legale Rappresentante DENITTIS Raffaele	B	FG	71121	2014-12-16	1368	2014-12-16				in essere	Attiva
gsavino	159	LEADER COOP. C/o STUDIO DE MARINIS		VIA PIAVE, 10	FOGGIA			cancellata con det. dir. n. 247 del	B	FG	71100							cancellata	Attiva
gsavino	1249	LE ALI	LEALI.COOPSOC@PEC.IT	VIA IV NOVEMBRE, 36	NOCIGLIA	0836936		Cancellata con D.D. n. 739 del	A	LE	73020		13	2017-01-18				cancellata	Attiva
gsavino	257	LE ALI DELLA VITA	casafamigliaquilone@libero.it	VIA MILANO, 68	GALATINA		0836	DOLLORENZO BRUNO - PRESIDENTE	A	LE	73010		164	2001-09-04				in essere	Attiva
gsavino	886	LE ALI SOC. COOP.	cooperativaleali@gmail.it	P.ZZA BARTOLO LONGO 17	LATIANO	3280021 601		LEGALE RAPPRESENTANTE MINGOLLA GIUSEPPE	A	BR	72022	2012-05-30	975	2012-05-30				in essere	Disattiva
gsavino	61	LECCE 1999	assiciacoop@libero.it	VIA N. FOSCARINI, 23 - VIA ABBA, 34	LECCE	0832 393877	0832 455627	CANNOLETTA ELISA - PRESIDENTE CANCELLATA CON D.D. N. 708 DEL	A	LE	73100		119	1997-03-27				cancellata	Attiva
gsavino	221	L'ECO	tical@libero.it	VIA PROV.LE LECCE NOVOLI Km. 4,5	LECCE	0832 242718		via sozj carafa, 2 73100 lecce CALO' MARIA VALERIA - PRESIDENTE	B	LE	73100		300	2002-11-25				in essere	Attiva
gsavino	1127	LE COMETE SOC.COOP.SOC.	LECOMETECOOP@PEC.IT	VIA F. BARACCA 13	LATIANO		347132 3975	LEGALE RAPPRESENTANTE CAVALLO MARGHERITA	A	BR	72022	2015-07-08	1294	2015-07-02				in essere	Attiva
gsavino	1175	L.E.I. SOC. COOP. SOC.	LEGANGNELBOSCO@LIBERO.IT	VIA FEDERICO II DI SVEVIA 3769/3773	GIOIA DEL COLLE		080348 2704	LEGALE RAPPRESENTANTE ùIOVELE MARINA ARCANGELA	A	BA	70023	2015-11-11	2574	2015-11-11				in essere	Attiva
gsavino	1381	L'ELEFANTE CON LE GHETTE	ELEFANTECONLEGHETTE@PEC.IT	C.SO ROMA, 244	MANFREDONI	3662255			A	FG	71043		691	2018-11-12				in essere	Attiva
gsavino	861	LE NEBULE Soc.Coop. Onlus	lenebule@pec.it	VIA PORTARARO 7	GINOSA	3396398 151		LEGALE RAPPRESENTANTE MALAGNINI Giovanni	A	TA	74013	2012-03-08	135	2012-02-20				in essere	Attiva
gsavino	184	LEONARDO	leonardo.coop@libero.it	VIA S. PIETRO IN LAMA	LECCE		0832	cancellata con det. dir. n. 210 del	B	LE	73100							cancellata	Attiva
gsavino	555	LE OPERE DI SAN MARTINO		VIA FIUGGI, 18	CERIGNOLA			D.D. di cancellazione n. 929 del	A	FG	71042	2007-10-01	558	2007-09-21				cancellata	Attiva
gsavino	628	LEPORANO SERVICE Soc. Coop. Soc.	leporanoservice@libero.it	VIA VITTORIO EMANUELE 1	LEPORANO		392161 583	Legale Rappresentante Alberigo venneri CANCELLATA CON D.D. N. 188 DEL	B	TA	74020	2013-12-03	911	2013-11-28				cancellata	Attiva
gsavino	447	LE PORTE APERTE		VIA L. GASPARRI n. 15	TARANTO			Defelice Antonio CANCELLATA CON D.D. N. 188 DEL	B	TA	74100	2010-07-13	391	2010-06-09				cancellata	Attiva
gsavino	363	LEPRARIUM TOURIST		VIA D. ALIGHIERI, 53	LEPORANO				B	TA	74020	2007-11-30	667	2007-11-19				cancellata	Attiva
crubino	1099	LE RADICI E LE ALI Soc. Coop. Soc.	leradicieleali.coop@pec.it	VIA DELLA REPUBBLICA 82/c	FOGGIA		088177 0866	Legale Rappresentante Angelo Bonfitto	A	FG	71121	2015-04-23	384	2015-03-11				in essere	Attiva
gsavino	1244	LETIZIA	COOP.LETIZIA@LAMIAPEC.IT	VIA XX SETTEMBRE, 51	CASTELLANA	3662526			A	BA	70013		478	2016-11-21				in essere	Attiva

gsavino	714	LEUKASIA SOC. COOP. SOC.	LEUKASIA@PEC.IT	VIA SANDRO PERTINI 14/B	ALESSANO			LEGALE RAPPRESENTANTE DE VITO ANTONELLA	B	BA	73031	2016-03-30	121	2016-03-29				in essere	Attiva
gsavino	1009	LIACE SOC.COOP.SOC.		LARGO SAN DONATO 5	BISCEGLIE		368982310	Legale Rappresentante CATALNO IDA MARIA cancellata con d.d. n. 440 del	A	BA	76011	2013-12-03	908	2013-11-28				cancellata	Attiva
gsavino	980	LIBELLULA SOC. COOP.SOC.	coop.libellula@libero.it	VIA S.O. MONETA 3	TRICASE		3487257417	Legale Rappresentante CASSIANO Claudio	A	LE	73039	2013-06-14	372	2013-06-14				in essere	Attiva
gsavino	44	LIBERA		VIA BATTISTA, 56	GROTTAGLIE				B	TA	74023							cancellata	Attiva
gsavino	343	LIBERA (ACQUARICA DEL CAPO)		VIA E. COLETTA, 14	ACQUARICA DEL CAPO	0833 721721		COSI VALERIA - PRESIDENTE cancellata con d.d. n. 242 del	A	LE	73020	2003-08-26	8	2003-01-21				cancellata	Attiva
gsavino	54	LIBERA (GAGLIANO DEL CAPO)	carminepantaleo@libero.it	VIA S. LEUCI, 3	GAGLIANO DEL	0836		CARMINE PANTALEO - PRESIDENTE	B	LE	73034		503	1998-05-06				cancellata	Disattiva
Istrippoli	811	LIBERAMENTE COOPERATIVA SOCIALE	info@pec.liberamentecoop.it	Via S.S. Crocefisso 12-2° Piano -	Taurisano		3315658842	LEGALE RAPPRESENTANTE - MALAGNINO MARCELLA	A	LE	73056	2011-05-30	265	2011-05-12				in essere	Attiva
gsavino	602	LIBERA ONLUS		C.so Italia n. 17	Lesina			Presidente De Mite Nicola cancellata con d.d. n. 440 del	A	FG	71010	2008-07-04	453	2008-06-12				cancellata	Attiva
gsavino	450	LIBERA (Ostuni)		V.LE DELLO SPORT, 26	OSTUNI				A	BR	72017	2005-11-22	220	2005-11-08				in essere	Attiva
gsavino	779	LIBERI	libericoop@pec.it	VIA ENRICO DANDOLO n. 50	ANDRIA			Presidente Aori Geremia CANCELLATA CON D.D. N. 860 DEL	A	BA	70031	2010-12-17	686	2010-12-01				cancellata	Attiva
gsavino	11	LIBERO		VIA LECCESE, 27	SAN SEVERO			CANCELLATA CON ATTO DIRIGENZIALE N. 259 DEL	C	FG	71042	2003-06-05	54	2001-03-08				cancellata	Attiva
Istrippoli	39	LIBERO CONSORZIO DI COOPERATIVE SOCIALI	CONSORZIOLIBERO@LEGALMAIL.IT	VICO DIOMEDE, 8	SAN SEVERO	0882604 075		LEGALE RAPPRESENTANTE TESTA CARLO	C	FG	71016	2012-01-16	749	2011-12-02				in essere	Attiva
gsavino	6	LIBERTA' E LAVORO			SAVA				B	TA		2003-07-30						cancellata	Attiva
gsavino	1237	LICEO DOCET EU	DIREZIONE@PEC.LICEODOCET.IT	VIA CAVOUR, 6	CASARANO	0833186			A	LE	73042		437	2016-11-03				in essere	Attiva
gsavino	1271	LIFE	LIFECOR@PEC.IT	VIA L. MEDICI, 12	CORATO	0808721			A	BA	70033		369	2017-04-11				in essere	Attiva
gsavino	517	LIFE		P.ZZA SAN NICOLA 4	SAN SEVERO			cancellata con d.d. n.56 del 06/02/17	A	FG	71016	2006-10-09	405	2006-09-27				cancellata	Attiva
gsavino	1034	Lifecoop Soc. Coop. Soc.		Via Rutigliano 50	Cellammare			Cancellata con d.d. n. 485 del 09/05/17	A	BA	70056	2014-04-10	204	2014-04-08				cancellata	Disattiva
gsavino	814	LIFE PROJECT	direzione@cooplifeproject.it	VIA LUCANIA, 11	CAMPI SALENTINA	3476246 025		rappresentante legale - Sirsi Fabio Cancellata con d.d. n. 485 del	A	LE	73012	2011-06-07	283	2011-05-23				cancellata	Disattiva
gsavino	563	LIFE SERVICE		LARGO SAN LEONE MAGNO n. 7	CASTELLANA GROTTE			PRESIDENTE: LAERA MARIA Cancellata con D.D. n. 739 del	A	BA	70013	2007-11-21	647	2007-11-02				cancellata	Disattiva
gsavino	570	LIFE SERVICE COOP.SOC.COOP.		VIA FILIPPO CARLUCCI 36	LATIANO	0831984 136		Legale Rappresentante ELIA Pietro D.D. di cancellazione n. 929 del	B	BR	72022	2012-11-27	1758	2012-11-27				cancellata	Attiva
gsavino	938	LILLIPUT-NIDO-INFANZIA COOP.SOC.COOP.	lilliput@scuoledinfanzia.it	VIA MONTESANTO 6/8/10	ANDRIA	0883596 366		Legale Rappresentante SCARINGELLA NICHELINA	A	BA	76123	2013-02-26	44	2013-02-21				in essere	Attiva
gsavino	591	LIMES	COOPLIMES@VIRGILIO.IT	VIA CILEA 14	TRANI	3400786 211		LEGALE RAPPRESENTANTE PETRAFESA GAETANO	B	BA	76125	2013-05-09	176	2013-05-09				cancellata	Attiva
gsavino	282	L'IMPEGNO SOCIETA' COOPERATIVA SOCIALE		Via Pestalozzi n. 4	CONVERSANO			CANCELLATA CON ATTO DIRIGENZIALE N. 268 DEL	B	BA		2005-07-01	126	2006-06-21				cancellata	Attiva
gsavino	1417	L'IMPRONTA	COOPERATIVALIMPRONTA@PEC.IT	VIA PANTELLERIA, 50	LECCE	3287011			A	LE	73100		786	2019-11-12				in essere	Attiva
gsavino	1373	L'IMPRONTA	COOP_LIMPRONTA@PEC.IT	VIA N. DI PALMA,68	CAMPI	3208191			A	LE	73012		596	2018-10-16				in essere	Attiva
gsavino	42	L'IMPRONTA (IEQUILE)	coop_impronta@libero.it	VIA MARCONI, 81	LEQUILE		0832 243682	SERIO PIERANDREA - PRESIDENTE	B	LE	73010		619	1997-11-06				in essere	Attiva
gsavino	821	L'IMPRONTA SOCIETA' COOPERATIVA SOCIALE ONLUS	cooperativalimpronta@pec.it	VIA PANTELLERIA, 50	LECCE		328701 1417	Presidente Manieri Roberta cancellata con d.d. n. 1721 del	A	LE	73100	2011-10-05	478	2011-09-09				cancellata	Attiva
gsavino	84	LINDBERGH		VIA TOMA, 49	LECCE		0832		A	LE	73100		67	1998-01-23				cancellata	Attiva
gsavino	199	LINEA VERDE (Foggia)		VIA BARLETTA, 6 C/O STUDIO GRIMALDI	FOGGIA		0881 542636	CHIROLLI VINCENZO- AMMINISTRATORE	A	FG	71100		92	2000-06-07				cancellata	Attiva
gsavino	762	LINE WORK	LINEWORK@CGN.LEGALMAIL.IT	VIA RICCIARDI, 14	GINOSA	0998282			B	TA	74013		487	2017-05-09				in essere	Attiva
gsavino	16	L' Infinito Raggio Soc. Coop. Soc.	infinitoraggio@pec.it	Via Potenza 20	VILLA CASTELLI	3334861 981		Cancellata dalla Sezione B con D.D. n. 739 del 20/05/2020	AB	BR	72029		1540	2015-09-07				in essere	Attiva
gsavino	16	L'INFINITO RAGGIO SOC. COOP. SOC. A/B	INFO@INFINITORAGGIO.IT	VIA POTENZA 20	VILLA CASTELLI		333486 1981	LEGALE RAPPRESENTANTE ANTONIO GRECO	A	BR	72029	2015-09-15	1540	2015-09-07				in essere	Attiva
gsavino	1117	L'INFINITO RAGGIO SOC.COOP.SOC. ONLUS	info@infinitoraggio.it	VIA POTENZA 20	VILLA CASTELLI		333486 1981	legale rappresentante GRECO ANTONIO	A	BR	72029	2015-06-09	1152	2015-05-27				cancellata	Attiva
gsavino	824	LIONS DIGITAL BOOK@LIBRARY	LIONSBOOKCOOP@PEC.IT	via v. veneto, 15	massafra	3388120			B	TA	74016		461	2019-06-12				in essere	Attiva
gsavino	1388	L'ISOLA CHE C'E'	LISOLACHECE@ARUBAPEC.IT	VIA MONTEGRAPPA. 52	FOGGIA	0835651 611		SCARLATO LUISA WILMA - LEGALE RAPPRESENTANTE	A	FG	71100		20	2019-01-22				in essere	Attiva
gsavino	1412	L'ISOLA DELLE PICCOLE STELLE	PICCOLESTELLE4@PEC.IT	VIA MAESTRO GIDIULI, 25	LOCOROTOND	3473481			A	BA	70010		703	2019-10-11				in essere	Attiva
gsavino	1236	L'ISOLA DEL SORRISO	LISOLADELSORRISO@PEC.IT	VIA S. NAHI, 49	LECCE	3285383 421		Cancellata con DD n. 1047 del	A	LE	73100		436	2016-11-03				cancellata	Attiva
gsavino	849	L'ISOLA DI MANAGRA'	ronzino11@onepec.it	VIA PROCESSIONE 12	MARGHERITA DI SAVOIA	0883310 334		LEGALE RAPPRESENTANTE RONZULLI LEONARDA	A	FG	76016	2012-02-23	24	2012-01-31				cancellata	Attiva

gsavino	397	L'ISOLA DI PETER PAN	isolapeterpan@libero.it	VIA BECCARINI, 19	MOLFETTA	3340946	080 334518	SALLUSTIO MARIA - PRESIDENTE	A	BA	70056	2004-05-12	74	2004-05-04							in essere	Attiva	
gsavino	275	L'ISOLA DI PETER PAN JUNIOR	isolapeterpan@libero.it	VIA BECCARINI, 9	MOLFETTA	3345180	080 334094 6	SALLUSTIO MARIA - PRESIDENTE cancellata con det. dir. n. 70 del	A	BA	70056										cancellata	Attiva	
gsavino	741	L-ISOPIA DEI CUCCIOLI	impagnatiello.mariacarmela@inwind.it	VIA A. DA MESSINA n. 19	STORNARA			PRESIDENTE TARALLO MARIA FRANCA	A	FG	71047	2010-06-22	349	2010-05-26							in essere	Attiva	
gsavino	244	LIVE		VIA TRAPEZIO, 21	MONTE SANT'ANGELO			RINALDI SABRINA - PRESIDENTE	B	FG	71037	2003-10-28	163	2003-09-18							cancellata	Attiva	
gsavino	998	L'OBIETTIVO	OBIETTIVO@LEGALMAIL.IT	VIA G. POSCA, 33	BARI		080 558673	Legale Rappresentante ARMENISE NICOLA	A	BA	70124	2013-10-23	792	2013-10-22							in essere	Attiva	
gsavino	4	L'OBIETTIVO	OBIETTIVO@LEGALMAIL.IT	VIA G. POSCA, 33	BARI		080	ARMENISE NICOLA - PRESIDENTE	B	BA	70124		87	1994-02-25							in essere	Attiva	
gsavino	223	LOGOS	leobardix@libero.it	VIA PADRE D. TUSEO, 43 C.P. 6	GINOSA	6891954	099 099 829195	LEOBARDI DIEGO - PRESIDENTE cancellata con d.d. n. 213 del	A	TA	74013		195	2000-11-16							cancellata	Attiva	
gsavino	148	LOGOS ASSISTENZA	studio-masselli@libero.it	VIA ITALIA, 63	APRICENA		0882 641512	Presidente: Sig.ra PERTOSA Mariafrancesca via Vostok, 1 APRICENA	A	FG	71011		53	1999-04-02							cancellata	Attiva	
gsavino	525	L'Oleandro	OLEANDRO.SOC@PEC.IT	Via Arco Pinto, 23	Bitonto				A	BA	70032		437								in essere	Attiva	
gsavino	1270	L'OPERA DI SAN MARTINO	LOPERADISANMARTINO@PEC.IT	VIA VICO I° EGMONT, 5	CERIGNOLA	0884580			A	FG	71042		363	2017-04-11							in essere	Attiva	
gsavino	561	L'OROLOGIO SOC. COOP.	LOROLOGIOSOCCOOPSOCIALE@PEC.IT	VIA COLATTIA 21	APRICENA	0882641 525		LEGALE RAPPRESENTANTE CEGLIA MARCO	B	FG	71011	2012-09-28	1504	2012-09-28							cancellata	Attiva	
gsavino	1018	LOUIS BRAILLE Soc. Coop. Soc. Onlus	louisbrailleonlus@pec.it	Corso Roma n. 176	FOGGIA		088168 8718	legale Rappresentante CORCIO MICHELE	A	FG	71122	2014-01-20	20	2014-01-16							in essere	Attiva	
gsavino	532	LT MULTISERVICE	studiobici@tin.it	VIA GRADISCA 56	SAVA	3468288 546		LEGALE RAPPRESENTANTE LOMARTIRE ALDO SERGIO CANCELLATA CON D.D. N. 188 DEL	B	TA	74028	2012-04-05	549	2012-04-05							cancellata	Disattiva	
gsavino	766	LUCE CHIARA	LUCECHIARA.COOPSOC@PEC.IT	VIA MANDURIA, 4	ERCHIE	3355384 315		D.D. di cancellazione n. 929 del	B	BR	72020		963	2017-07-17							cancellata	Attiva	
gsavino	266	LUCERNA SERVIZI c/o Mercurio		VIA FIORELLI, 3	LUCERA		0881 545936 -	MERCURIO BARBARA - PRESIDENTE	A	FG	71034		194	2001-10-26							in essere	Attiva	
gsavino	433	LU' FARNARU NOVU - A -		VIA DANTE ALIGHIERI, 27	CASTRIGNANO DEI GRECI				A	LE	73020	2005-06-07	112	2005-05-25							in essere	Attiva	
gsavino	242	LU' FARNARU NOVU -B -		VIA DANTE ALIGHIERI, 27	CASTRIGNANO DEI GRECI	0836 589289		GRECO FERNANDA - PRESIDENTE	B	LE	73020	2003-09-11	146	2003-09-02							in essere	Attiva	
istrippoli	1300	L'ULIVO	ULIVOCOOPSOCIALE@PEC.IT	VIA CRISCUOLO, 11	TARANTO	0999721			A	TA	74123		1523	2017-10-04							in essere	Attiva	
frizio	876	LUPO ALBERTO SOCIETA' COOPERATIVA SOCIALE	LUPO.ALBERTO@PEC.IT	VIA BONAVENTURA MAZZARELLA 35	LECCE				B	LE	73100	2021-10-05	n. 770 del 05/10/2021		SPANO LUCA	05133710755	in essere					Attiva	
gsavino	662	LYSITHEA		VIA DE CAROLIS, 18	TARANTO				A	TA	74100	2009-05-12	195	2009-04-16							in essere	Attiva	
gsavino	680	MACRAME		VIA CURTATONE n. 1	TERUZZI			PRESIDENTE DELLE FONTANE TERESA PRESIDENTE	A	BA	70038	2009-07-10	339	2009-06-12							in essere	Attiva	
gsavino	283	MACRAME'	coop_macrame@libero.it	VIA CURTATONE n. 1	TERUZZI	080 35194133		TERESA DELLE FONTANE	A	BA	70038		25	2002-02-13							cancellata	Attiva	
gsavino	1390	MADI	COOPERATIVA.MADI@PEC.IT	VIA PIAVE, 50	PALOMBAIO -	3351351			A	BA	70032		135	2019-03-06							in essere	Attiva	
istrippoli	1453	MA.DI.BA. SERVICE	cooperativamadiba@pec.it	CONTRADA SPECCHIA	MANDURIA				A	TA	74024		1024	2020-10-01		03254930734	in essere					Attiva	
gsavino	1044	MADI SOC. COOP. SOC.	COOPERATIVA.MADI@LIBERO.IT	VIA TRIDENTE 27/F	BARI	392696 2665		LEGALE RAPPRESENTANTE COLETTO MARIA MONICA cancellata con d.d. n. 1842 del	A	BA	70126	2014-05-21	296	2014-05-19							cancellata	Attiva	
gsavino	1376	MADRE SANTINA ONLUS	MADRESANTINAONLUS@PEC.IT	VIA MONTERONI, 163	LECCE	3291459			A	LE	73100		675	2018-11-02							in essere	Attiva	
gsavino	919	MADRE TERESA	giuseppe.facciorusso@alice.it	VIA ARTE DEL TESSUTO 26	MANFREDONIA	347699 1379		Legale Rappresentante FACCIORUSSO Giuseppe	A	FG	71043	2012-10-18	1607	2012-10-18							in essere	Attiva	
gsavino	10	MADRE TERESA DI CALCUTTA (BRINDISI)		VIA CAVOUR, 9	BRINDISI				C	BR	72100	2003-06-05		2001-01-10							in essere	Attiva	
gsavino	957	M.A.F.A.L.D.A.	MAFALDA@PEC.CGN.IT	VIA CORRADO VI DI SVEVIA 5	ANDRIA	3802938 357		LEGALE RAPPRESENTANTE ROSSI FRANCESCA	A	BA	76123	2013-05-09	171	2013-05-09							cancellata	Attiva	
gsavino	793	MAGIC DOODLE		VIA ROSARIO LIVANTINO 94	BARI			Veranis Angela Cancellata con DD n. 1047 del	A	BA	70100	2011-02-25	44	2011-02-07							cancellata	Attiva	
gsavino	618	MAGNA GRECIA		VIA VENEZIA GIULIA,80	TARANTO			BONGIOVANNI FERNANDO - AMMINISTRATORE UICO	A	TA	74100	2008-08-21	536	2008-07-23							in essere	Attiva	
gsavino	727	Magnolia	magnoliacs@pec.it	Via Martinez, 1/bis	Carbonara	0802227			B	BA	70125		47	2016-02-23							in essere	Attiva	
gsavino	152	MAGNOLIA	coop.magnolia@virgilio.it	VIA S. DOMENICO, 73	LUCERA		0881	SCARLATO GIORGIO - PRESIDENTE	B	FG	71036			2000-12-12							cancellata	Attiva	
gsavino	719	MAGNOLIA SOC. COOP. SOC.	MAGNOLIACS@PEC.IT	VIA UGO FOSCOLO 154 C/1	BARI	328622 5012		LEGALE RAPPRESENTANTE CANTORO EUGENIO Cancellata con D.D. 187/2016 dal progressivo n. 719 e iscritta al	B	BA	70131	2016-03-02	47	2016-02-23							cancellata	Attiva	
gsavino	317	MAGNUM		VIA DON MINZONI, 38	LUCERA			CAFOBIANCO RAFFAELE -	A	FG	71036		182	2002-07-16							cancellata	Attiva	
gsavino	444	MAIA		Via Bari 35/C	BARI LOSETO				A	BA	70020	2005-10-18	205	2005-10-06							in essere	Attiva	
gsavino	34	MAIEUTICA		VIA MONS. F.CO NITTI 17	BARI		080	PALOMBELLA DOMENICA -	A	BA	70123		8	1996-01-16							in essere	Attiva	
gsavino	1346	MALAIKA	MALAIKAONLUS@MYPEC.EU	VIA SAN GIORGIO, 2	SANNICANDRO	3468749		Cancellata con D.D. n. 739 del	A	BA	70028		303	2018-06-01							cancellata	Attiva	

gsavino	1168	MAMMOLE SOC. COOP. SOC.	MAMMOLE@ARUBAPEC.IT	PIAZZA SCARAMELLA 19	FOGGIA			LEGALE RAPPRESENTANTE CINZIA FARANO	A	FG	71122	2015-10-06	1677	2015-09-25				in essere	Attiva
gsavino	364	MANDARAKE'	mandarakeonline@libero.it	VIA S. FRANCESCO, 8	FRANCAVILLA FONTANA	347 7361740	0831 812082	GINEFRA MARGHERITA - PRESIDENTE cancellata con d.d. n. 440 del	A	BR	72021	2003-09-11	149	2003-09-02				cancellata	Attiva
ftrizio	880	MANFREDI GLOBAL SERVICE - SOCIETA' COOPERATIVA SOCIALE	manfrediglobalservice@pec.it	CORSO ROMA 220	MANFREDONIA				B	FG	71043	2021-10-22	n. 812 del 22/10/2021	2021-10-22		Andrea Iannarelli	04369980711	in essere	Disattiva
gsavino	1372	MANI ARSE	MANIARSECOOPSOC@PEC.IT	VIA PISCINA NUOVA,1/N	ADELFIA				A	BA	70010		566	2018-10-10				in essere	Attiva
gsavino	1439	MA.NI. CARE	manicaresocietacooperativasociale@pec.it	VIALE CARELLA N. 33	MARTINA FRANCA	0802052 663		Legale rappresentante NARDELLI ANGELO	A	TA	74015		797	2020-06-16				in essere	Attiva
tantonicelli	17	MANILU' società cooperativa sociale	manilucoopsoc@pec.it	Via Oronzo De Mita, 76	MARTINA FRANCA				A	TA	74015	2021-06-22	D.D. n. 550 del 22/06/2021	2021-06-22		CONTURSI LUCIA - MAGAZZINO	03217190739	in essere	Attiva
gsavino	1167	MANI SOLIDALI SOC. COOP. SOC.	MANISOLIDALI@REGISTERPEC.IT	VIA COLAMONICO N.C.	CASSANO DELLE MURGE		392508 4652	LEGALE RAPPRESENTANTE DI CORATO ROSA	A	BA	70020	2015-10-06	1676	2015-09-25				cancellata	Disattiva
gsavino	392	MANSERVICE		VIA XXIV MAGGIO, 37	MONTEPARANO			CANCELLATA CON D.D. N. 188 DEL 14/03/2017	B	TA	74020	2009-01-12	958	2008-12-15				cancellata	Attiva
gsavino	549	MAPPAMONDO		VIA MANFREDI, 11	FOGGIA				A	FG	71100	2007-08-30	514	2007-08-24				in essere	Attiva
gsavino	961	MARAMEO SCHOOL SOC.COOP.SOC.	marameoschool@scuoledinfanzia.it	VIA SAN BENEDETTO 14	CASTELLANA GROTTE	3939874 453		Legale rappresentante MANGHISI Giovanna	A	BA	70013	2013-05-17	205	2013-05-16				in essere	Attiva
gsavino	249	MARAN - ATHA		VIA S. MARGHERITA, 75	LATIANO		0831 721291	cancellata con determina n. 307 del 01/03/2012	B	BR	72022	2004-01-19	02	2004-01-08				cancellata	Disattiva
gsavino	525	MARANA - THA'	marana-tha@libero.it	VIA ANANIA LAMARINA 75	LATIANO	0831172 1291		LEGALE RAPPRESENTANTE LAPORTA VITA	B	BR	72022	2012-03-28	520	2012-03-28				cancellata	Attiva
gsavino	183	MARANA' THA'		VIA ROMA, 1	CASTRIGNANO		0836	cancellata con det. dir. n. 11 del	B	LE	73020							cancellata	Attiva
gsavino	208	MARANA' THA'			LATIANO			cancellata con det. dir. n. 42 del 26.02.01	A	BR		2003-08-27						cancellata	Attiva
gsavino	196	MARANA' THA'	marana-tha@libero.it	VIA S. MARGHERITA, 75	LATIANO	0831	0831	cancellata con determina n. 314 del	B	BR	72022		42	2002-03-13				cancellata	Disattiva
gsavino	533	MARAN - ATHA' 2001	marana-tha@libero.it	VIA ANANIA LAMARINA 75	LATIANO	0831721 29		LEGALE RAPPRESENTANTE LAPORTA VITA	B	BR	72022	2012-04-05	552	2012-04-05				cancellata	Attiva
tantonicelli	1481	Maranatha società cooperativa sociale		Contrada difesa delle vigne, S.N.	Mottola				A	TA	74017	2021-09-29	DD n. 767 dell'29/09/2021	2021-09-29				in essere	Attiva
gsavino	630	MARCOVALDO	MARCOVALDO@ARUBAPEC.IT	STRADA CANCELLO	BARI				A	BA	70125		692					in essere	Attiva
gsavino	329	MAREA	coopmarea@itsnet.it	VIA PASTRENGO, 39/41	SAN SEVERO		329	cancellata con det. dir. n. 35 del	A	FG	71016							cancellata	Attiva
gsavino	856	MARIA LUCIA	marialuciacoopsoc@legalmail.it	VIA TICINO ANG. VIA ARNO	TORRE SANTA SUSANNA	0831763 660		LEGALE RAPPRESENTANTE MISSERE ROSA GRAZIA MARIA CANCELLATA CON D.D. N. 188 DEL	A	BR	72028	2012-02-23	31	2012-01-31				cancellata	Attiva
gsavino	81	MARIA MONTESSORI		VIA COLUCCI, 11	FASANO		080 441371	SABATELLI ANGELA - PRESIDENTE cancellata con d.d. n. 527del	A	BR	72015		645	1997-11-19				cancellata	Attiva
gsavino	748	MA.RI.MA.		Via G. Galiani 21	FOGGIA			Soldani Ritantonia	A	FG	71100	2010-07-22	411	2010-06-29				in essere	Attiva
gsavino	1000	MARINOSCI Soc. Coop. Soc.	cooperativasocialemarinosci@pec.it	CORSO MESSAPIA 167	MARTINA FRANCA		080430 5824	Legale Rappresentante BASILE SILVIA	A	TA	74015	2013-10-23	798	2013-10-23				in essere	Attiva
gsavino	1000	MARINOSCI Soc. Coop. Soc.	cooperativasocialemarinosci@pec.it	CORSO MESSAPIA 167	MARTINA FRANCA		080430 5824	Legale Rappresentante BASILE SILVIA	A	TA	74015	2013-10-23	798	2013-10-23				in essere	Attiva
gsavino	198	MARTINA 2000	martina2000@martina2001.it	VIA LETIZIA MARINOSCI,	MARTINA				A	TA	74015		86	2000-05-29				in essere	Attiva
gsavino	200	MARTINA 2001	mirica@martina2001.it	VIA S. PELLICO, 24	MARTINA	080		ANCONA GIUSEPPE - PRESIDENTE	B	TA	74019							cancellata	Attiva
gsavino	289	MARTINA 2001		Via L. Marinosci n. 41/1	MARTINA FRANCA			Cancellata con DD n. 1047 del	B	TA	74015	2005-09-27	194	2005-09-14				cancellata	Attiva
tantonicelli	13	MARTINO società cooperativa sociale	cooperativasocialemartino@pec.it	Via Dante Alighieri, 178 D	Barletta				A	BA	76121	2021-06-14	DD n. 523 dell'11/06/2021	2021-06-11		Di Leo Massimiliano Baldini	08299800725	in essere	Attiva
gsavino	1011	MARY POPPINS	stuassmazz@legalmail.it	VIA BELVEDERE 23	CORATO		080872 1361	Rappresentante Legale Mastrodonato Rita CANCELLATA CON D.D. N.8 DEL	A	BA	70033	2013-12-18	958	2013-12-06				cancellata	Attiva
tantonicelli	1462	MARY POPPINS società cooperativa	marypoppins@pec.it	via Braille n.2	Torremaggiore				A	FG	71017	2021-03-10	194	2021-03-02		Perrone Anna	03187000710	in essere	Attiva
gsavino	13	MASSERIA SOLEADO			MODUGNO				B	BA		2003-07-30						cancellata	Attiva
gsavino	542	MASTER COSTRUZIONI SOC. COOP. SOC.	studioviolafeliciano@alice.it	VIA DEI SARACENI 20	LUCERA	0881549 932		LEGALE RAPPRESENTANTE AQUILANO RAFFAELE	B	FG	71036	2012-05-22	894	2012-05-16				cancellata	Attiva
gsavino	2	MasUPS (CC) CARLO DE TRIZIO - COOPERATIVA SOCIALE a R. L	COOPKAIROS@LIBERO.IT	Via Alcide De Gasperi, 66	BISCEGLIE		346013 1713	LEGALE RAPPRESENTANTE BARTOLOMEO ORLANDO	A	BA	76011	2014-06-18	354	2014-06-18				in essere	Attiva
gsavino	198	MATER DEI		VIA CANNE, 32/B	MANFREDONI	0884	0884	LA TOSA GIUSEPPE - PRESIDENTE	B	FG	71043		70	2002-04-03				in essere	Attiva
gsavino	1285	MA.VI.	MAVICOOPSOC@PEC.IT	VIA ARCHITA, 1	SAN MARZANO DI SAN	3455834 762			A	TA	74020		854	2017-07-07				in essere	Attiva
gsavino	872	MAXIMA SALUS	DOMUS.MAXIMA@LIBERO.IT	VIA TRENTO 3	BARI	0806751 80		LEGALE RAPPRESENTANTE LUISO LUCIANO	A	BA	70126	2012-04-05	561	2012-04-05				in essere	Attiva
gsavino	66	MAXIMA SOLIDARIETA'			CASAMASSIMA				A			2003-08-27						cancellata	Attiva

gsavino	868	MAYA Soc. Coop.Soc.	fabiodemarco@hotmail.it	VIA CAVOUR 68	CASARANO	3286787 660	0831/6	Legale Rappresentante De Marco Fabio Rocco	A	LE	73042	2012-03-15	459	2012-03-15						in essere	Disattiva
gsavino	214	M.D.M. MONTI DAUNI MULTISERVICE	m.d.m.onlus@pec.confcooperative.it	VIA CAMPOLATTARA, 12	VOLTURARA		Pres. Sig. CARLISO Fabio		B	FG	71030		222	2002-09-30						in essere	Attiva
gsavino	812	MDM - MULTISERVICE	marsellaclaudia@libero.it	Via G. Matteotti N. 60/A	Villa Castelli	083181 7821	LEGALE RAPPRESENTANTE - GIANCOLA DONATELLA		A	BR	72029	2011-05-30	812	2011-05-12						in essere	Disattiva
gsavino	324	M.D.P. SERVICE		VIA LAURO, 75 LOTTO 12	SANNICANDRO GARGANICO		CANCELLATA CON DETERMINAZIONE DIRIGENZIALE N. 533 DEL 26/09/201		B	FG	71015	2006-11-15	456	2006-11-03						cancellata	Disattiva
gsavino	841	M.E.C.E.A. ONLUS	coopmecea@gmail.com	via putignano, 65	ALBEROBELLO	3278119 995	LEGALE RAPPRESENTANTE RICCI ELISABETTA		A	BA	70011	2012-01-16	773	2011-12-12						in essere	Attiva
gsavino	1332	MEDEA CARE SOCIETA' COOPERATIVA	medeacaresoccoppsoc@legalmail.it	VIA VENETO N. 116 SCALA B	TARANTO				A	TA	74123	2018-04-05	149	2018-04-05						in essere	Attiva
gsavino	293	MEDIA LEX		C.SO MAZZINI, 83	BARI				A	BA	70123		57	2002-03-19						cancellata	Attiva
gsavino	1157	MEDIELIX Soc. Coop. Soc.	medielixpuglia@pec.it	VIA KANT 8	GROTTAGLIE		Legale Rappresentante NUCCI Vincenzo		A	TA	74023	2015-07-23	1373	2015-07-22						cancellata	Attiva
gsavino	1351	MEDIHOSPES	MEDIOHOSPES@PEC.IT	VIA CADUTI STRAGE DI	BARI	0808680			A	BA	70125		358	2018-06-27						in essere	Attiva
gsavino	471	MEDITERRANEA	ulisse@wingudo.it	Via Fontana b/26	San Pancrazio Salentino		Presidente Carasca Cosimo cancellata con d.d. n. 1398 del		B	BR	72026	2011-02-17	34	2011-02-01						cancellata	Attiva
gsavino	776	MEDITERRANEA	COOPMED@PEC.IT	VIA DEI GERANI, 23	SAN PANCRAZIO	34642375 75			B	BR	72026		1826	2017-12-15						in essere	Attiva
gsavino	11	MEDITERRANEA (Giovinazzo)	mediterranea.coop@libero.it	VIA MARSALA, 5	GIOVINAZZO	080 3945	Legale rappresentante Lacalamita maria		B	BA	70054		457	1995-06-26						cancellata	Attiva
gsavino	1098	Mediterraneo Soc. Coop. Soc. onlus	mediterraneoonlus@pec.it	VIALE ALDO MORO 13	MARUGGIO	366399 4620	Legale Rappresentante MICELLI Simona		A	TA	74020	2015-04-23	383	2015-03-11						in essere	Disattiva
gsavino	651	MEDTRAINING		C.SO MEZZOGIORNO, 10	FOGGIA				A	FG	71100	2009-03-17	62	2009-02-20						in essere	Attiva
gsavino	662	MELANIE Soc. Coop. Soc.	melanie.coopsoc@gmail.com	Via G.B. Castelli 21	ALTAMURA	0833534 837	080246 4786 377693	legale Rappresentante Marinello Rocco CANCELLATA CON D.D. N. 188 DEL	B	BA	70022	2014-07-15	416	2014-07-09						cancellata	Attiva
gsavino	594	MELIORA	INFO@COOPERATIVAMELIORA.IT	CORSO APULIA 26	TRICASE	0832377	LEGALE RAPPRESENTANTE D'AVERSA LUIGI		B	LE	73039	2013-05-09	179	2013-05-09						in essere	Attiva
gsavino	1394	MEMORY CAFE'	memorycafeonlus@pec.it	VIA AREZZO, 7	ALTAMURA	0802377	TRILLI ANTONIO - LEGALE		A	BA	70022		190	2019-03-20						in essere	Attiva
gsavino	296	MENHIR		VIA GRAMSCI, 14	BAGNOLO DEL SALENTO		CANCELLATA CON DET. DIR. N.350 DEL 29/12/2005		B	LE	73020	2005-12-02								cancellata	Attiva
Istripoli	3	MERIDIA	MERIDIA@CGNLEGALMAIL.IT	VIALE DELLA REPUBBLICA 71/H	BARI	080528 2318			C	BA	70122	2003-06-05	84	1999-07-14						in essere	Attiva
gsavino	760	MERIDIANA		VIA VECCHIA FRIGOLE 71/9	LECCE		PRESIDENTE RUGGIERI FABIO		A	LE	73015	2010-09-23	524	2010-09-07						in essere	Attiva
gsavino	490	MERIDIONAL DELIZIE SOC. COOP.	MERIDIONALDELIZIE@PEC.IT	VIA LUIGI EINAUDI, 15	BARI	080455 3711	RAPPRESENTANTE LEGALE ANNA FIORE		B	BA	70124	2011-10-11	544	2011-09-26						cancellata	Disattiva
gsavino	331	MERIDIONALE		VIA LIBERTINI, 29	MASSAFRA		cancellata con determina n. 316 del 01/03/2012		B	TA		2006-12-22	538	2006-12-15						cancellata	Disattiva
gsavino	13	METIS	giovanni.colucci16@tin.it	VIA DAVIDE CARRIERI, 2	MARTINA FRANCA	080 483942 3 -	COLUCCI GIOVANNI - PRESIDENTE cancellata con determina n. 297/11		A	TA	74015		65	1995-02-15						cancellata	Attiva
gsavino	944	METISSAGE COOP.SOC.COOP.	metissage.coop@pec.it	VIA E. MENGA 16	LECCE		Legale Rappresentante PAPPADA' Cristina cancellata con d.d. n. 440 del		A	LE	73100	2013-04-10	130	2013-04-10						cancellata	Attiva
gsavino	8	METROPOLIS		VIALE PIO XI, 48/41 PAL. F	MOLFETTA				C	BA	70056	2003-06-05	109	2000-07-05						in essere	Attiva
gsavino	308	METROPOLITAN SERVICE		VIA MADRE CHIESA, 27	NOICATTARO	0836818	CANCELLATA CON ATTO DIRIGENZIALE N. 256 DEL		B	BA	70016	2006-03-06	46	2006-02-13						cancellata	Attiva
gsavino	831	METTERE LE ALI COOPERATIVA SOCIALE ONLUS	METTERELEALI@LIBERO.IT	VIA TEVERE, 54	SANTA CESAREA	175	RAPPRESENTANTE LEGALE ALESSANDRO RIZZELLI		A	LE	73020	2011-10-11	549	2011-09-26						in essere	Attiva
gsavino	535	MG MAGLIERIE COOP. SOC.		VIA PROV. LECCEZONA IND. LOTTO 44	NARDO'	0836552 244	LEGALE RAPPRESENTANTE GIURI MARCO		B	LE	73048	2012-04-19	723	2012-04-19						cancellata	Disattiva
gsavino	1291	MICHELANGELO	MICHELANGELO.SCSONLUS@PEC.IT	1^ TR. R. ABBATICCHIO,2	BITONTO	080-			A	BA	70032		1032	2017-07-25						in essere	Attiva
gsavino	827	M I EDIL SERVICE	MIEDILSERVICE@PEC.IT	VIA ROMAGNA, 47	TARANTO	3450486			B	TA	74121		497	2019-06-24						in essere	Attiva
gsavino	1259	MIGRANTESLIBERICOOP	MIGRANTESLIBERICOOP@PEC.IT	VIA G. ZANELLA, 28	ANDRIA				A	BT	76123		144	2017-02-24						in essere	Attiva
gsavino	205	MILIARE LXXXI		V.LE S. ANTONIO, 61	CERIGNOLA	0885			A	FG	71042		103	2000-06-29						cancellata	Attiva
gsavino	656	MILLE E 20 SOC. COOP. SOC.	COOP.MILLE20@PEC.IT	VIA COSIMO DE GIORGI 1 Ss. 172 dei Trulli km 1,5	ARNESANO	339413 6178	LEGALE RAPPRESENTANTE IMBRIANI LUIGI		B	LE	73010	2014-05-21	300	2014-05-19						in essere	Attiva
gsavino	1223	MILLE E UNA FIABA	MILLEUNAFIABA@PEC.IT	str. Vicinale S. Lorenzo	CASAMASSIMA				A	BA	70010		320	2016-08-30						in essere	Attiva
gsavino	143	MILLENNIUM		VIA SANT'UARIO	CURSI	333	JACOVAZZI MARIA - PRESIDENTE		A	LE	73020		12	1999-02-16						in essere	Attiva
gsavino	182	MIMO	coop_sanfrancesco@libero.it	V.LE S. ANTONIO, 57	CERIGNOLA	0885 443777	CAZZOLLA SPONTO MODESTO - PRESIDENTE		A	FG	71042		8	2000-02-04						cancellata	Attiva
gsavino	111	MINERVA		VIA LE MAESTRE, 46	FOGGIA	0885 426360			B	FG	71100									cancellata	Attiva
gsavino	1374	MINERVA	MINERVA@PEC.CONFCOOPERATIVE.IT	VIA TORRE	LATIANO	3312525 221	DET. DIR. N° 256 DEL 17/12/03 -		A	BR	72022		597	2018-10-16						in essere	Attiva
gsavino	956	MINERVA (LATIANO)	SEMERARO.MARGHERITA@LIBERO.IT	VIA TORRE SANTA SUSANNA 142	LATIANO	3312525 221	LEGALE RAPPRESENTANTE SEMERARO MARGHERITA Cancellata con d.d. n. 485 del		A	BR	72022	2013-05-09	170	2013-05-09						cancellata	Disattiva

gsavino	12	MINERVA (PUTIGNANO)	coopminerva@libero.it	VIA CONVERSANO 23/G	PUTIGNANO		080 891259	PIETRO GIANNUZZI - PRESIDENTE cancellata con d.d.n. 1288 del	A	BA	70017		40	1995-02-01				cancellata	Attiva
gsavino	673	MIRABILIA DEI APULIA		VIA CUSTOZA S.N.C.	MATINO			CANCELLATA CON D.D. N. 486 DEL 18/06/19	A	LE	73046	2009-07-09	322	2009-07-10				cancellata	Attiva
gsavino	1004	MISERICORDIA-MOLFETTA Soc. Coop. Soc.	laura@studioazzollini.it	Via Massino D'Azeglio 219	MOLFETTA		080334 0454	Legale Rappresentante Brattoli Isabella	A	BA	70056	2013-10-31	838	2013-10-31				in essere	Attiva
gsavino	1443	MI STAI A CUORE	CUORE2017@PEC.IT	VIA MADONNA DELLA	SURBO	3913475		Legale rappresentate ROLLO ENRICO	A	LE	73010		840	2020-07-03				in essere	Disattiva
gsavino	1097	Mi Stai A Cuore Soc. Coop. Soc.	mistaiacuore@pec.it	VIA La Marina 66	BISCEGLIE			Legale Rappresentante Dell'Olio Elisabetta	A	BA	76011	2015-02-19	175	2015-02-16				in essere	Attiva
gsavino	789	MITHRA	MITHRACOOPERATIVA@OPEN.LEGALMAIL.IT	VIA ROMA, 81	SANNICANDRO G.CO	3299811 864		D.D. di cancellazione n. 929 del	B	FG	71015		322	2018-06-13				cancellata	Attiva
gsavino	1202	MITHRA SOC COOP	COOPERATIVASOCIALEMITHRA@PEC.IT	VIA MARCHESE DI MONTRONE 95	BARI	0809905 751		LEGALE RAPPRESENTANTE AMALIA COJAN	A	BA	70122	2016-04-01	117	2016-03-30				in essere	Attiva
Istrippoli	1457	MOBY DICK	MOBYDICKONLUS@LEGALMAIL.IT	VIA G. UNGARETTI, 4	GRAVINA IN				A	BA	70024		1112	2020-10-28			01451560625	in essere	Disattiva
gsavino	32	MODUS	segreteria@consorziomodus.com	Via Grotte n. 4	CASTELLANA GROTTE			dott. Domenico GALIZIA Via Sandro Pertini n. 5 CASTELLANA GROTTE CANCELLATA CON D.D. N. 964 DEL	C	BA	70013	2008-05-22	326	2008-04-22				cancellata	Attiva
gsavino	1358	MONDO ABILANDIA	MONDOABILANDIA@PEC.IT	VIA CAVOUR, 17	TORREMAGGI	3385666			A	FG	71017		415	2018-07-26				in essere	Attiva
gsavino	645	MONDO NUOVO		VIA PAPA GIOVANNI XXIII 101	BARI			PRESIDENTESANTAMATO SILVIA VIA MAURO AMORUSO 63/A BARI	A	BA	70100	2009-02-26	39	2009-02-05				in essere	Attiva
gsavino	156	MONDO NUOVO	santamatos@virgilio.it	V.LE GIOV. XXIII°, 101	BARI		080 502509 6	SANTAMATO SILVIA - PRESIDENTE CORRISPONDENZA DA INVIARE IN VIA SALVEMINI, 85 BARI	A	BA	70124		83	1999-07-13				cancellata	Attiva
gsavino	778	MONDOSERVICE	mondoservice.coop@pec.it	VIA LORETO, 2	CERIGNOLA	3402774 866		D.D. di cancellazione n. 929 del	B	FG	71042		1840	2017-12-15				cancellata	Attiva
gsavino	720	MONDOSERVICE SOC. COOP. SOC.	MONDOSERVICE.COOP@PEC.IT	VIA LORETO 2	CERIGNOLA		320961 5220	LEGALE RAPPRESENTANTE DI MATTEO ANNA CANCELLATA CON D.D. N. 964 DEL	B	FG	71042	2016-03-02	48	2016-02-23				cancellata	Attiva
gsavino	142	MONGOLFIERA	glapollo@libero.it	VIA S. LEONARDO, 61	CERIGNOLA		0885 426360	LAPOLLO GIUSEPPE - PRESIDENTE cancellata con det. dir. n. 92 del	B	FG	71042							cancellata	Attiva
gsavino	394	MONSIGNOR ALDO GARZIA		VIA COLTURA, 103	PARABITA				A	LE	73052	2004-03-04	42	2004-02-25				in essere	Attiva
gsavino	164	MONTEROTARO		VIA ISONZO C.N.	CASALNUOVO MONTEROTAR	3392091 531	0881 558215	SANNICANDRO ANNA - PRESIDENTE CANCELLATA CON D.D. N. 731 DEL	B	FG	71033		66	2001-03-20				cancellata	Attiva
gsavino	88	MONT FORT	lucaschiavone@vodafone.it	VIA piave, 4	TRIGGIANO		080	SCHIAVONE LUCA - PRESIDENTE	B	BA	70019		62	1999-04-28				cancellata	Disattiva
gsavino	172	MONTI DAUNI (S. Agata)		VICO FARMACIA, 8	S. AGATA DI	0881	0881	DE ANGELIS FRANCESCA -	B	FG	71028		117	2001-05-22				cancellata	Disattiva
gsavino	1337	MOSAICI	MOSAICICOOPERATIVA@PEC.IT	VIA F. PEPE, 68	ACQUAVIVA	3668010			A	BA	70021		256	2018-05-07				in essere	Attiva
gsavino	1268	mosaico	COOPMOSAICOARL@LEGALMAIL.IT	via leonida flascassovitti,	NARDO'	3202473		cancellata con d.d. n. 469 del	A	LE	73048		361	2017-04-11				cancellata	Attiva
gsavino	15	MOSAICO (Casarano)	a.d'amato@atmosphera.it	VIA CANOVA, 46	CASARANO		0833 513546	D'AMATO GIUSEPPE - PRESIDENTE	B	LE	73042		48	1996-02-19	http://www.mosaico-le.com			in essere	Attiva
gsavino	287	MOSAICO (Laterza)		VIA G. GONZAGA, 1	LATERZA			cancellata con d.d. n. 242 del	A	TA	74014		37	2002-02-26				cancellata	Attiva
gsavino	747	MT SERVIZI	COOPMTSERVIZI@PEC.IT	VIA LA FONTANA, 21	PULSANO	3472491			B	TA	74026		38	2017-01-25				in essere	Attiva
gsavino	181	MULTI SERVICE	a.d'amato@atmosphera.it	VIA CANOVA, 46	CASARANO		0833	cancellata con det. dir. n. 36 del	B	LE	73042							cancellata	Attiva
gsavino	504	MULTISERVICE SOC. COOP.	MULTISERVICE@MYPEC.EU	LARGO STAZIONE 13	MINERVINO MURGE	0883691 815		LEGALE RAPPRESENTANTE MARIA MICHELA SILVESTRI	B	BA	76013	2013-04-05	8	2012-01-16				in essere	Attiva
gsavino	678	MULTISERVICE SOC. COOP. SOC.	MULTISERVICECOOP.SOC@PEC.IT	PIAZZA COSIMO RUBINO	LATIANO		329700 3368	LEGALE RAPPRESENTANTE FORLEO ROBERTO CANCELLATA CON D.D. N. 188 DEL	B	BR	72022	2015-02-19	176	2015-02-16				cancellata	Attiva
gsavino	501	MULTISERVICE TRASPORTI SOC. COOP. SOC.	vitacoscia@libero.it	CORSO UMBERTO I° 23	GRUMO APPULA	3493425 554		LEGALE RAPPRESENTANTE NITTI FRANCESCO	B	BA	70025	2012-01-16	771	2011-12-12				cancellata	Attiva
gsavino	819	MULTISERVIZI DEI TRULLI	TRULLICOOP@PEC.BUFFETTI.IT	VIA D. AVERSA, 2/4	ALBEROBELLO	0804322			B	BA	70011		346	2019-05-16				in essere	Attiva
gsavino	706	MULTISERVIZI DEI TRULLI SOC. COOP. SOC.	TRULLICOP@PEC.BUFFETTI.IT	VIA S. AVERSA 2-4	ALBEROBELLO		080432 2145	LEGALE RAPPRESENTANTE ANNESE DAMIANO	B	BA	70011	2015-10-23	1988	2015-10-19				cancellata	Attiva
gsavino	614	MULTITECNICA SERVICE	CARMELOAMICO@TISCALI.IT	VIA TRE VENEZIE 4	SAN PIETRO VERNOTICO	3332694 025		LEGALE RAPPRESENTANTE CARMELO AMICO	B	BR	72027	2013-09-12	670	2013-09-14				in essere	Attiva
gsavino	733	Murgia Lab	murgialab@pec.buffetti.it	via pisa, 37	Gravina di Puglia	3286970 766			B	BA	70024	2016-06-10	230	2016-06-06				in essere	Attiva
gsavino	719	MYOSOTIS		VIA TURATI, 16/A	LECCE			cancellata con d.d. n. 440 del 08/11/2016	A	LE	73100	2010-02-02	9	2010-01-15				cancellata	Attiva
gsavino	511	MYRIAM		VIA GANDHI, 27	MANFREDONIA				A	FG	71043	2006-08-28	379	2006-08-03				in essere	Attiva
gsavino	1067	NADIR Onlus Soc. Coop. Soc.	nadironlus@pec.it	Via Giovan Battista Trevisani 62	Bari		392599 1546	Legale Rappresentante CIPRIANI Luigia	A	BA	70123	2014-09-29	748	2014-09-26				in essere	Attiva

gsavino	1039	NAUKLEROS Soc. Coop. Soc.	info@naukleros.com	Piazza Delle Gardenie	BRINDISI		3289482029	legale Rappresentante Cristiana ZONGOLI	A	BR	72100	2014-05-07	255	2014-05-05				in essere	Attiva
gsavino	791	NEL PAESE DELLE MERAVIGLIE		VIA MONTESANTO 27	LUCERA			Recchia marco	A	FG	71036	2011-02-25	42	2011-02-07				in essere	Attiva
gsavino	1166	NEL PAESE DELLE MERAVIGLIE SOC. COOP. SOC.	COOPNELPAESEDELLEMERAVIGLIE@PEC.IT	VIA VECCHIA MESAGNE 9	MESAGNE		3492879860	LEGALE RAPPRESENTANTE VALENTE ANNA MARISA	A	BR	72023	2015-10-06	1675	2015-09-25				in essere	Attiva
gsavino	98	NEMESI		VIA A. DE GASPERI,21	VICO DEL		0884		A	FG	71018		361	1998-04-21				in essere	Attiva
gsavino	1014	NEMESIS	laurora.isp@libero.it	VIA NAPOLI 416	BARI		3387050013	Legale Rappresentante Margiotta Angela	A	BA	70132	2013-12-17	998	2013-12-13				in essere	Attiva
gsavino	635	NEOS Soc. Coop. Soc.	NEOS.SOCIALE@PEC.IT	VIA VITTORIO ALFIERI 3	STORNARELLA		0885651611	Legale Rappresentante Schiattone Pellegrino	B	FG	71022	2013-12-18	1025	2013-12-18				in essere	Attiva
gsavino	320	NEW ARCOBALENO		C.SO MATTEOTTI, 223	TORREMAGGIORE			cancellata con determina n. 320 del 01/03/2012	B	FG	71017	2006-10-09	404	2006-09-27				cancellata	Disattiva
gsavino	514	NEWCOOP Soc.Coop.Soc.	newcoop@hotmail.it	VIA G. DI VITTORIO 46/48	TRANI	0883761786		RAPPRESENTANTE LEGALE RINALDI Vincenzo cancellata con d.d. n. 56 del	B	BA	76125	2012-03-08	137	2012-02-20				cancellata	Attiva
gsavino	8	New Dreams Soc. Coop. Soc.	new_dreams@legalmail.it	Via Cheradi snc	MANDURIA	3338073054		D.D. di cancellazione n. 929 del	AB	TA	74024		1246	2014-12-05				cancellata	Attiva
gsavino	8	NEW DREAMS Soc. Coop. Soc. A/B	new_dreams@legalmail.it	VIA CHERARDI snc	MANDURIA		3338073054	legale Rappresentante CALO' LEONARDO D.D. di cancellazione n. 929 del	A	TA	74024	2014-12-09	1246	2014-12-05				cancellata	Attiva
gsavino	752	NEW EUREKA		VIA GORIZIA 35	TORREMAGGIORE			PRESIDENTE PUGLIESE Amelia cancellata con d.d. n.56 del 06/02/17	A	FG	71017	2010-09-09	487	2010-08-04				cancellata	Attiva
gsavino	1164	NEW FANTASY SOC.COOP.SOC.	Newfantasy@pec.it	VIA TARQUINIA 1	BRINDISI	0831157958		Legale Rappresentante Greco Teodora	A	BR	72100	2015-09-24	1556	2015-09-16				cancellata	Attiva
gsavino	828	NEW GOLD DREAM ETS	NEWGOLDDREAMSCARL@PEC.IT	VIA F. PIRANDELLO, 13/D	TARANTO	3450486			B	TA	74122		511	2019-06-27				in essere	Attiva
gsavino	1026	New Life Soc. Coop. Soc.	lucatroso82@gmail.com	Via Ortolabruna 70	Capurso		3896812246	Legale Rappresentante Trosa Luca giovanni cancellata con d.d. n. 1807	A	BA	70010	2014-03-25	63	2014-02-04				cancellata	Attiva
gsavino	669	NEW LIFE Soc. Coop. Soc.	coopnewlife@pec.it	VIA PIEMONTE 1	CARAPELLE		3894529867	Legale rappresentante SARDONE Felice CANCELLATA CON D.D. N. 188 DEL	B	FG	71041	2014-11-26	1144	2014-11-25				cancellata	Attiva
gsavino	565	NEW LOGOS ASSISTENZA		VIA G. GALILEI, 61	APRICENA			cancellazione Determina Dirigenziale n. 1986 del 19/10/15 cancellata con d.d. n. 440 del	A	FG	71011	2007-12-21	782	2007-11-29				cancellata	Attiva
gsavino	462	NEW PARK		Via Leoncavallo 15	TERLIZZI			cancellata con d.d. n. 56 del 06/02/17	B	BA	70038	2010-11-03	602	2010-10-14				cancellata	Attiva
gsavino	1188	NEW SERVICE SOC. COOP. SOC.	NEWSERVICE@BIPEC.IT	VIA ANTONIO GRAMSCI 73	FOGGIA		0881687047	LEGALE RAPPRESENTANTE LUCKA MINDAUGAS	A	FG	71100	2015-12-09	3204	2015-12-04				in essere	Attiva
gsavino	971	NEW SNOPY ONLUS		VIA GARRUBA 108	BARI	0805213395		LEGALE RAPPRESENTANTE LIBERIO ANGELA	A	BA	70123	2013-06-06	335	2013-06-06				in essere	Attiva
gsavino	774	NICKAN		VIA TANCREDI n. 9	BRINDISI			De Nitto Antonella	A	BR	72100	2010-11-30	647	2010-11-15				in essere	Attiva
gsavino	899	NICOLAIANA	COOPERATIVANICOLAIANA@GMAIL.IT	VIA SALVATORE MATARRESE 2/13	BARI	0802021459		LEGALE RAPPRESENTANTE DE MARZO LAURA	A	BA	70124	2012-07-02	1176	2012-06-29				in essere	Attiva
gsavino	823	NINFEA	NINFEACOOPERATIVA@PEC.IT	VIA C.A. DALLA CHIESA, 30	FRANCAVILLA	3287176			B	BR	72021		431	2019-06-05				in essere	Attiva
gsavino	757	NOI E VOI	NOIEVOI.COOPSOCIALE@PEC.CONFCOOPERATIVE.IT	VIA MAGNA GRECIA, 468	TARANTO	0997723596			B	TA	74121		406	2017-04-18				in essere	Attiva
gsavino	687	NOI E VOI Soc. Coop. Soc.	noievoi.coopsociale@pec.confcooperative.it	VIALE MAGNA GRECIA 468	TARANTO		0997723596	Legale rappresentante ERBANTE Antonio CANCELLATA CON D.D. N. 188 DEL	B	TA	74121	2015-04-28	811	2015-04-13				cancellata	Attiva
gsavino	1063	NOI PER VOI SOC. COOP.SOC.	noipervoicoopsoc@legalmial.it	VIA VECCHIA SURBO 52	LECCE		3293426444	Legale Rappresentante GIANNOTTI Giulia Antonietta	A	LE	73100	2014-09-24	503	2014-08-18				cancellata	Attiva
gsavino	215	NON C'E' PROBLEMA	nonceproblemacoop@virgilio.it	VIA DUCA D'AOSTA,	SANNICANDRO	080		RICCARDI LORENZO - PRESIDENTE	B	BA	70028		223	2002-09-30				cancellata	Disattiva
gsavino	1123	NONNA TERESA SOC. COOP. SOC:	anto.amodio@libero.it	VIA G: DI VITTORIO 90	GIOIA DEL COLLE			legale Rappresentante AMODIO Antonella	A	BA	70023	2015-06-24	1228	2015-06-23				in essere	Attiva
gsavino	94	NONNA VITA			SANNICOLA				A	LE		2003-08-27						cancellata	Attiva
gsavino	46	NON PIU' SOLI	giannicasam@virgilio.it	PIAZZA GALILEI 18	CASSANO M.	080	080	CASAMASSIMA GIOVANNI -	A	BA	70020		306	1996-07-10				in essere	Attiva
ftrizio	0	NON SOLO FUSA SOCIETA' COOPERATIVA SOCIALE	nonsolofusa@pec.it	VIA DANTE 72	POLIGNANO A MARE			errore materiale	B	BA	70044	2021-10-05	n. 771 del 05/10/2021	2021-10-05		SANTAMARIA ALESSIA	08341860727	cancellata	Attiva
ftrizio	877	NON SOLO FUSA SOCIETA' COOPERATIVA SOCIALE	nonsolofusa@pec.it	VIA DANTE 72	POLIGNANO A MARE				B	BA	70044	2021-10-05	n. 771 del 05/10/2021	2021-10-05		SANTAMARIA ALESSIA	08341860727	in essere	Attiva
gsavino	95	NOSTRA SIGNORA DELLA SANITA'		LGO BILANCIA, 5	VOLTURARA		0881		A	FG	71030							cancellata	Attiva

gsavino	396	NO TIME		VIA PIETRAGALLO n. 29	BITRITTO			PRESIDENTE DRAGONE GIUSEPPE VIA VIOLANTE 5 BARI CANCELLATA CON D.D. N. 188 DEL	B	BA	70020	2009-01-26	03	2009-01-08				cancellata	Attiva
gsavino	195	NOUS	coopnous@libero.it	P.ZZA MONS. BELLO, 8	RUVO DI P.	080 3629947	340 385178	TAMBORRA ANNAMARIA - PRESIDENTE	A	BA	70037		74	2000-05-05				cancellata	Attiva
gsavino	1370	NOVABILITY	NOVABILITY01@PEC.IT	VIA OBERDAN, 12	TORCHIAROLO	3497838			A	BR	72020		564	2018-10-10				in essere	Attiva
gsavino	528	NOVA FAMILIA		VIA NAPOLI, 378/ 5	BARI			cancellata con d.d. n.56 del 06/02/17	A	BA	70123	2007-02-02	55	2007-01-24				cancellata	Attiva
gsavino	275	NOVA ITINERA		II° TR. DE ANGELIS, 4	BARI				B	BA	70100	2005-05-06	78	2005-05-02				cancellata	Attiva
Istrippoli	1452	NOVAMENTIS	novamentissoccoop@pec.it	VIALE DEL CIMITERO, 3	SAN GIOVANNI				A	FG	71013		998	2020-09-21			04287560710	in essere	Attiva
gsavino	1218	NOVA MENTIS	COOP.NOVAMENTIS@PEC.IT	Via Caterina Novella, 22	GALATINA	3274587		cancellata con d.d. n. 1723 del	A	LE	73013		266	2016-07-12				cancellata	Attiva
gsavino	33	NOVA ONLUS	info@consorzionova.it	VIA PEDAGGIO SANTA CHIARA n. 57/bis	TRANI		088338 0546	DI LERNIA FELICE VIA NAPOLI n. 4 TRANII (BA)	C	BA	70059	2008-07-11	472	2008-06-13				in essere	Attiva
gsavino	352	N. SALENTO		VIA GEOFILO, 32	MESAGNE			cancellata con d.d. n. 56 del06/02/17	B	BR	72023	2007-08-30	519	2007-07-24				cancellata	Attiva
gsavino	1193	NUOVA AIRONE SOC. COOP. SOC.	AIRONEJUNIOR@TELETU.IT	VIA ORSINI 35	TARANTO		339890 7971	LEGALE RAPPRESENTANTE ABBRACCIAVENTO ANNA	A	TA		2016-02-12	33	2016-02-05				in essere	Attiva
gsavino	58	NUOVA ALBA		VIA PLEBISCITO, 81	CERIGNOLA		0885	FERRARO ROBERTO - PRESIDENTE	A	FG	71042		67	1997-02-18				in essere	Attiva
gsavino	323	NUOVA ARPANA		VIA SAN SEVERO, 8	FOGGIA			cancellata con determina n. 318 del 01/03/2012	B	FG	71100	2006-11-15	439	2006-10-31				cancellata	Disattiva
gsavino	637	NUOVA CITTA		VIA ORTALABRUNA 23	CAPURSO		080 455007 9	PRESIDENTE Carmen donato LA VITOLA VIA discesa dal monte, 38 CAPURSO	A	BA	70010	2008-12-12	835	2008-11-13				in essere	Disattiva
gsavino	99	NUOVA COOPERATIVA SOCIALE	consulingro@libero.it	VIA NOSTRO SIGNORE, 55	ALEZIO			LAGETTO CLAUDIO - PRESIDENTE	A	LE	73011		364	1998-04-23				cancellata	Attiva
gsavino	1115	NUOVA C.S.S. SOC.COOP.SOC.	nuovacss@pec.it	VIA ROMA 5	GIUGGIANELLO			Legale Rappresentante GRECO LUCIANO CANCELLATA CON D.D. N. 188 DEL	A	LE	73030	2015-05-26	1091	2015-05-21				cancellata	Attiva
gsavino	755	NUOVA ERA	COOPNUOVAERA@PEC.IT	VIA G. DELLI PONTI, 81	SCORRANO	0836190			B	LE	73020		368	2017-04-11				in essere	Attiva
gsavino	190	NUOVA ERA		VIA CASTELNUOVO, 7	SERRACAPRIOL	0882	328	MARTIRE ANTONIO PIO -	B	FG	71010		239	2001-12-05				cancellata	Attiva
gsavino	238	NUOVA ERA (Palagiano)		VIA F. CAVALLOTTI, 15/A	PALAGIANO	0998882 204	347406 4261	cancellata con determina n. 309 del 01/03/2012	B	TA	74019	2003-07-02	136	2003-06-24				cancellata	Disattiva
gsavino	194	NUOVA ERA (Scorrano)		VIA G. DELLI PONTI, 81	SCORRANO			STEFANELLI GUIDO - PRESIDENTE CANCELLATA CON D.D. N. 188 DEL	B	LE	73020		26	2002-02-13				cancellata	Attiva
gsavino	802	NUOVA FALEGNAMERIA DE SANTIS	NUOVAFDCOOP@PEC.IT	VIA CAMPANIA, 11/C	TARANTO	3450486			B	TA	74121		648	2018-10-29				in essere	Attiva
gsavino	709	NUOVA GENERAZIONE SOC. COOP. SOC.	NUOVAGENERAZIONE2015@LIBERO.IT	VIA M.SS.AUSILIATRICE 141	CERIGNOLA		088541 2395	LEGALE RAPPRESENTANTE MAGGIO MARIA GIOVANNA cancellata con d.d. n. 56 del	B	FG	71042	2015-12-02	2783	2015-11-23				cancellata	Attiva
gsavino	225	NUOVA ITALIA		VIA S. CHIARA, 1	ALTAMURA			cancellata con det. dir. n. 119 del	B	BA	70022							cancellata	Attiva
gsavino	122	NUOVA LINDA	sogiorno.v@tiscali.it	VIA FORNARI, 35	PALO DEL COLLE		080 629537	SOGIORNO VITO - PRESIDENTE cancellata con d.d. n. 56 del06/02/17	B	BA	70027		41	2000-03-17				cancellata	Attiva
gsavino	614	NUOVA LUCE		Via Lazio n. 85	TARANTO			MONACO ROCCO - AMMINISTRATORE UNICO	A	TA	74121	2008-08-21	509	2008-07-09				in essere	Attiva
gsavino	274	NUOVA MENTE	nuova.mente@libero.it	VIA MARINOSCI n. 32	LECCE		0832 343682	GRECO ANNACHIARA- PRESIDENTE cancellata con d.d.n. 1292 del	A	LE	73100		242	2001-12-05				cancellata	Attiva
gsavino	39	NUOVA MISPECO		VIA S. ANTONIO, 71	MINERVINO DI		0836	Cancellata con D.D. n. 739 del	B	LE	73027		478	1997-10-02				cancellata	Attiva
gsavino	503	NUOVA POLEMUME SOC. COOP. SOC.	tremolizzo.antonella@legalmail.it	VIA RAFFAELLO SANZIO 9	MARTANO	0836571 817		LEGALE RAPPRESENTANTE SICURO LUIGI	B	LE	73025	2012-01-16	776	2011-12-12				in essere	Attiva
gsavino	319	NUOVA PROMOZIONE UMANA		VIA D. ALIGHIERI, 38	ERCHIE			cancellata con determina n. 319 del 01/03/2012	B	BR	72020	2006-10-09	408	2006-09-28				cancellata	Disattiva
gsavino	683	NUOVA PROMOZIONE UMANA SOC. COOP. SOC.	nuovapromozioneumana@libero.it	VIA DANTE ALIGHIERI 38	ERCHIE		083175 9426	Legale Rappresentante FELLA Giuseppe	B	BR	72020	2015-04-13	722	2015-04-09				in essere	Attiva
gsavino	588	NUOVA REALTA' COOP.SOC.COOP.		VIA GIUSEPPE LOPRIORE 36	GRAVINA DI PUGLIA	3282852 436		LEGALE RAPPRESENTANTE DIPALMA PIETRO CANCELLATA CON D.D. N. 188 DEL	B	BA	70024	2013-04-10	131	2013-04-10				cancellata	Attiva
crubino	419	NUOVA SILOE	AMMINISTRATORENSILOE@PEC.IT	VIA FOSCARINI, 18	LEQUILE	0832 455548	320.04 19406		A	LE	73010	2005-04-08	48	2005-03-25	http://www.nuovasiloe.it			in essere	Attiva
gsavino	1445	NUOVA SOLIDARIETA'	NUOVASOLIDARIETAONLUS@PEC.I	VIA DEI GIGLI, 25	SOGLIANO	3273261		Legale Rappresentante POLIMENO	A	LE	73010		853	2020-07-14				in essere	Disattiva
gsavino	107	NUOVA SOLIDARIETA'		VIA SIENA, 10/B	PARABITA		0833	DETA MAURIZIO - PRESIDENTE	A	LE	73052							cancellata	Attiva
gsavino	1165	NUOVA SOLIDARIETA' SOC. COOP. SOC.	SALVATORE.POLIMENO@HOTMAIL.IT	VIA DEI GIGLI	SOGLIANO CAVOUR		335548 7064	LEGALE RAPPRESENTANTE POLIMENO LUCA	A	LE	73010	2015-10-06	1674	2015-09-25				cancellata	Attiva
gsavino	321	NUOVA SPERANZA PICCOLO ELVIS		VIA CARDUCI, 22	TROIA	0881 979560		CASALI MARIA FILOMENA - PRESIDENTE	A	FG	71029		193	2002-07-24				cancellata	Attiva

gsavino	375	NUOVAURORA		VIA MANZONI, 6/A	PALAGIANO	099 8883398	338197 3641	CATALANO GENNARA - PRESIDENTE	A	TA	74019	2003-11-20	198	2003-11-10				in essere	Attiva
gsavino	952	NUOVAURORA	DEMETRIO.BASILE@ODC.TA.IT	VIA MANZONI 6/A	PALAGIANO	0998883 398		LEGALE RAPPRESENTANTE CATALANO GENNARA	A	TA	74019	2013-05-09	166	2013-05-09				cancellata	Disattiva
gsavino	56	NUOVA VELA		VIA RAFFA, 8	FOGGIA				B	FG	71100							cancellata	Attiva
ftrizio	1487	Nuova Villa Margherita società cooperativa sociale	nuovavillamargherita@legalmail.it	Via Giaquinto 9	Lecce				A	LE	73100	2021-11-19	n. 860 del 18/11/2021	2021-11-18		Maria Serena Rosaria Pedone	04501640751	in essere	Attiva
gsavino	380	NUOVA VITA	cooperativanuovavita@libero.it	VIA DANTE ALIGHIERI 184	TARANTO		099375 543		A	TA	74121	2003-12-05	225	2003-11-26				in essere	Attiva
gsavino	1293	NUOVE FRONTIERE	COOPERATIVA.NUOVEFRONTIERE@legalmail.it	VIA BOLZANO, 38	BOTRUGNO	3713904 183			A	LE	73020		1265	2017-09-04				in essere	Attiva
gsavino	1296	Nuove Mete	NUOVEMETECOOPSOCIALE@PEC.IT	VIA SALVO D'ACQUISTO, 5	TUGLIE	0833598		Cancellata con D.D. n. 739 del	A	LE	73058		1392	2017-09-19				cancellata	Attiva
gsavino	892	NUOVE METE		PIAZZALE A. MELICA 4	TUGLIE	0833159 8161		LEGALE RAPPRESENTANTE BOELLIS CHIARA	A	LE	73058	2012-06-14	1044	2012-06-07				cancellata	Attiva
gsavino	773	NUOVE METE	NUOVEMETECOOPSOCIALE@PEC.IT	VIA S. D'ACQUISTO, 5	TUGLIE	0833598 161		D.D. di cancellazione n. 929 del	B	LE	73058		1604	2017-10-20				cancellata	Attiva
gsavino	548	NUOVE METE		PIAZZALE A. MELICA 4	TUGLIE	0833159 8161		LEGALE RAPPRESENTANTE BOELLIS CHIARA	B	LE	73058	2012-06-14	1049	2012-06-07				cancellata	Disattiva
gsavino	983	NUOVE PROPOSTE SOC.COOP.SOC.	studiociaccia@gmail.com	VIA PAOLO VI	FASANO		080442 2654	Legale Rappresentante CACUCCI Laurenzia	A	BR	72015	2013-07-29	577	2013-07-26				in essere	Attiva
gsavino	12	NUOVE PROSPETTIVE		VIA BOCCACCIO, 23	CASAMASSIMA	347		TRITTO GIUSEPPE - PRESIDENTE	B	BA	70010		480	1995-07-25				in essere	Attiva
gsavino	484	NUOVE PROSPETTIVE (Andria)		VIA ASIAGO, 41	ANDRIA				A	BA	70031	2006-03-15	122	2006-03-03				in essere	Attiva
gsavino	51	NUOVE RISPOSTE		VIA VITTORIO VENETO, 94	SOGLIANO	0836543	0832	POLIMENO SALVATORE - PRESIDENTE	A	LE	73010		572	1996-12-04				in essere	Attiva
gsavino	873	NUOVI INCONTRI		VIA MILANO 70	GALATINA	3357105 863		LEGALE RAPPRESENTANTE LAURA MARTINUCCI	A	LE	73013	2012-04-05	562	2012-04-05				in essere	Attiva
gsavino	543	NUOVI ORIZZONTI	daria@studiodalfonso.com	VIA LEONE 69	SAN CESARIO DI LECCE	0832205 303		LEGALE RAPPRESENTANTE PALADINI ANTONIO	B	LE	73016	2012-05-30	981	2012-05-30				cancellata	Attiva
gsavino	245	NUOVI ORIZZONTI		VIA CIALDINI, 28	BISCEGLIE			cancellata con det. dir. n. 59 del	A	BA	70052							cancellata	Attiva
gsavino	526	NUOVI ORIZZONTI	NUOVIORIZZONTICOOP@ARUBAPEC.IT	CORSO EUROPA 88	CARLANTINO	0881549 932		LEGALE RAPPRESENTANTE SILVESTRE CRISTINA	B	FG	71030	2012-04-05	560	2012-04-05				in essere	Attiva
gsavino	293	NUOVI ORIZZONTI		VIA CIRCONVALLAZIONE, 37	SAN CESARIO DI LECCE			cancellata con determina n. 325 del 01/03/2012	B	LE	73016	2005-11-22	224	2005-11-08				cancellata	Disattiva
crubino	895	NUOVI ORIZZONTI DI SOSTEGNO SOCIALE	nodiss@libero.it	Via della Ferrovia, 2 Carbonara	Bari	0802027 745		Presidente del CdA DE FILIPPIS DOMENICO verbale 30/03/2018	A	BA	70131	2012-06-14	1090	2012-06-11		DE FILIPPIS DOMENICO	07270790723	in essere	Attiva
gsavino	21	NUOVI ORIZZONTI - Gravina - A	coop_nuovi_orizzonti@virgilio.it	VIA Istria,40	GRAVINA		339	Cassano Giuseppe - Presidente	A	BA	70024		261	1995-04-27				in essere	Attiva
gsavino	1156	NUOVI ORIZZONTI Soc. Coop. Soc.	nuoviorizzonticoop@mypec.eu	VIA B. BUOZZI 27/29/31	BRINDISI		083158 3960	Legale Rappresentante ZECCA Maria Concetta	A	BR	72100	2015-07-23	1372	2015-07-22				in essere	Attiva
gsavino	88	NUOVI PERCORSI		V.LE COMMENDA, 138	BRINDISI				A	BR	72100		138	1998-02-20				cancellata	Attiva
gsavino	192	NUOVI SENTIERI	coopnuovisentieri@libero.it	VIA DE BELLIS, 37	BARI	080	080	MAFFEI FRANCESCO - PRESIDENTE	B	BA	70100		257	2001-12-20				in essere	Attiva
gsavino	119	NUOVO SERVIZIO		VIA ROMA, 80	PUTIGNANO				A	BA	70017		15	1998-09-30				cancellata	Attiva
gsavino	1002	NURSING CARE Soc. Coop. Soc.	nursingcare@pec.it	VIA FEDERICO II 9	SAN MARZANO DI S. GIUSEPPE			Legale Rappresentante Margherita Fina	A	TA	74020	2013-10-31	836	2013-10-31				in essere	Attiva
lstrippoli	9	NUVOLA	CONSORZIONUVOLA@PEC.IT	VIA LUIGI RAGGIO 68	FRANCAVILLA FONTANA				C	BR	72021	2003-06-05	122	2000-09-05				in essere	Attiva
gsavino	548	NUVOLANDO		VIA DE GASPERI, 20/A	CAMPI SALENTINA			cancellata con d.d. n. 225 del 20/04/18	A	LE	73012	2007-07-13	475	2007-07-06				cancellata	Attiva
gsavino	1187	NUVOLE ROSA SOC. COOP. SOC.	NUVOLEROSACOOP@GMAIL.COM	VIA SIGNORILE GIUSEPPE 3	BITETTO		320220 5937	LEGALE RAPPRESENTANTE FANELLI ANGELICA D.D. di cancellazione n. 929 del	A	BA	70020	2015-12-09	3203	2015-12-04				cancellata	Attiva
gsavino	1027	NYMPHA SOC. COOP. SOC.	NYMPHA@LIVE.IT	PIAZZA UMBERTO 113	CARBONARA		338295 1536	LEGALE RAPPRESENTANTE DE DONATIS DONATO	A	BA	70131	2014-03-26	96	2014-02-19				in essere	Attiva
gsavino	454	OASI 2		VIA PEDAGGIO SANTA CHIARA n. 57/bis	TRANI			PRESIDENTE FELICE DI LERNIA	B	BA	70059	2010-09-14	490	2010-08-04				in essere	Attiva
gsavino	63	OASI 2 SAN FRANCESCO	segreteriacds@supereva.it	VIA PEDAGGIO S. CHIARA,	TRANI	0883	0883	MARIA RAFFAELLA CAPOBIANCO -	A	BA	70059		897	2008-11-26				in essere	Attiva
gsavino	746	OASI DELL'INFANZIA		VIA MONTEGRAPPA 126	FOGGIA			de Magistris Carmine	A	FG	71100	2010-07-13	388	2010-06-09				in essere	Attiva
gsavino	808	OASI DUE SERVIZI	COOPOASIDUESERVIZI@PEC.IT	VIA PEDAGGIO SANTA	TRANI	3475334			B	BT	76125		66	2019-02-06				in essere	Attiva
gsavino	9	OASI (MESAGNE)	coop.oasi@libero.it	VIA BRODOLINI, 51	MESAGNE		0831 776577	Natalini Maria elena - Presidente	A	BR	72023	2003-06-30	25	1995-01-19				in essere	Attiva
gsavino	680	OASI SOC. COOP. SOC	STUDIO.BASTA@LIBERO.IT	VIA E. TOTI 62	LATERZA		099844 1109	LEGALE RAPPRESENTANTE CEFALO PIETRO D.D. di cancellazione n. 929 del	B	TA	74011	2015-02-19	178	2015-02-16				cancellata	Attiva
gsavino	342	OASI (TORREMAGGIORE)		VIA MARSALA15	TORREMAGGIORE			legale rappresentante MOFFA LUIGI	A	FG	71017		7	2003-01-21				in essere	Attiva
gsavino	951	OASI VINCENZIANA	OASIVINCENZIANA@PEC.IT	via gargano 4	bisceglie	0803945 704		LEGALE RAPPRESENTANTE COSMAI BARTOLOMEO	A	BA	70052	2013-05-09	165	2013-05-09				in essere	Attiva
gsavino	248	OCCHI NUOVI CON LORO		VIA VAVALLE, 23	CONVERSANO				A	BA	70014		120	1970-01-01				cancellata	Attiva
tantonicelli	1463	OCCHI NUOVI CON LORO società cooperativa sociale	occhinuoviconloro.soccoop@pec.it	Via degli Svevi n. 35	Conversano				A	BA	70014	2021-03-10	198	2021-03-02		Lombardi Paola	03640170720	in essere	Attiva

gsavino	468	OCCHITO		CORSO EUROPA n. 122	CARLANTINO			Capozio Giuseppina CANCELLATA CON D.D. N.8 DEL	B	FG	71030	2011-01-04	772	2010-12-14				cancellata	Attiva
gsavino	36	OCCUPAZIONE E SOLIDARIETA'	occusol@libero.it	via clinia 4/a	BARI		080	Moretti Giuseppe - Presidente	A	BA	70126		26	1996-01-29				in essere	Attiva
gsavino	733	O.E.S. SOC. COOP. SOCIALE		VIA LUCERA, 110	FOGGIA			cancellata con d.d. n.56 del 06/02/17	A	FG	71100	2010-04-19	211	2010-03-25				cancellata	Attiva
gsavino	431	OFFICINA CREATIVA		VIA 95° Reggimento Fanteria n. 64	LECCE			PRESIDENTE DELLE DONNE LUCIANA LECCE	B	BA	73100	2010-02-05	20	2010-01-15				in essere	Attiva
gsavino	801	OFFICINE IL VOLO	COOP.OFFICINEILVOLO@PEC.IT	CONTRADA MARROCCO	MANDURIA	0992217			B	TA	74024		568	2018-10-12				in essere	Attiva
gsavino	441	OGECHI SOC.COOP.SOC.	ogechicoop@libero.it	VIA L. DA VINCI 23	GIOIA DEL COLLE		080348 6209	Legale Rappresentante PAVONE NICOLA	B	BA	70023	2016-02-02	139	2005-07-11				in essere	Attiva
gsavino	1363	OIKOS	COOPOIKOS@LEGALMAIL.IT	VIA TITO SCHIPA,4	CALIMERA	3289742		Cancellata con D.D. n. 739 del	A	LE	73021		495	2018-09-10				cancellata	Attiva
gsavino	1440	OIKOS	COOPOIKOS@LEGALMAIL.IT	VIA TITO SCHIPA N. 4	CALIMERA	3277333		Legale rappresentate IACOVIZZI	A	LE	73021		840	2020-07-03				in essere	Attiva
gsavino	133	OLIMPIA		P.ZZA S. ELIGIO, 26	FOGGIA				B	FG	71100							cancellata	Attiva
gsavino	1091	OLLA SOC. COOP. SOC:	coop.olla@libero.it	VIA VITTORIO VENETO 24 A	TRINITAPOLI		335127 4312	Legale Rappresentante METTA GIUSEPPE	A	BA	76015	2015-01-27	99	2015-01-27				cancellata	Attiva
gsavino	131	OLTRE CONFINE		VIA GEN DALLA CHIESA, 42	MOLFETTA	080 3347921		RAGNO GIUSEPPE - PRESIDENTE cancellata con determina n. 298/11	B	BA	70056		83	2000-05-22				cancellata	Attiva
gsavino	229	OLTRE IL MURO	oltreilmuro@tiscalinet.it	VIA IV NOVEMBRE, 11	VALENZANO	080	347	ZENZOLA FRANCESCO - PRESIDENTE	B	BA	70010		43	2003-03-18				cancellata	Disattiva
gsavino	517	OLTRE IL MURO COOP. SOC.	oltreilmuro@tiscalinet.it	VIA IV NOVEMBRE 47	VALENZANO	3357362 815		LEGALE RAPPRESENTANTE VALENZANO TERESA	B	BA	70010	2012-03-12	410	2012-03-12				in essere	Attiva
gsavino	530	OLTRE L'ORIZZONTE		VIA LIBERTA' C.DA CARANNA	CISTERNINO			cancellata con d.d. n.56 del 06/02/17	A	BR	72014	2007-02-02	57	2007-01-24				cancellata	Attiva
tantonicelli	52	Oltre la rete di imprese Consorzio di cooperative sociali società cooperativa		Corso del Mezzoggiorno, 8	Foggia				C	FG	71122	2021-09-16	DD n. 749 dell'16/09/2021	2021-09-16			04365400714	in essere	Attiva
gsavino	6	OLTRE L'ORIZZONTE (Brindisi)	POSTMASTER@PEC.CSEOLTRELORIZZONTE.IT	VIA BRANDI, 3	BRINDISI		0831 418537	INTIGLIETTA GIACOMO - PRESIDENTE	A	BR	72100		489	1994-10-04				in essere	Attiva
gsavino	147	OLTRE LO SPORT		VIA MILANO, 40	CERIGNOLA		368 743288	FICCO VINCENZO - PRESIDENTE cancellata con d.d. n. 204 del	A	FG	71042		47	1999-03-25				cancellata	Attiva
gsavino	1433	OLTRESCUOLA	COOPOLTRESCUOLA@PEC.IT	VIA MARTIRI DELLE FOIBE N. 1	PUTIGNANO	3476451 291		LEGALE RAPPRESENTANTE BRATTA ROSALBA	A	BA	70017	2020-04-15	557	2020-04-14				in essere	Attiva
gsavino	455	OMMI		Via Paolo Argentina n. 23	Fracavilla Fontana			PRESIDENTE SARDIELLO COSIMO	B	BR	72021	2010-09-14	488	2010-08-04				in essere	Attiva
gsavino	247	OMNIA (Bitetto)		VIA VESCOVADO, 9	BITETTO		340292 4877 -		B	BA	70020	2003-12-05	222	2003-11-26				cancellata	Attiva
tantonicelli	8	OMNIAMENTIS società cooperativa sociale	soc.coop.omniamentis@pec.it	Via Giovanni Del Giudice,39	S. Giovanni Rotondo				A	FG	71013	2021-06-04	D.D.510 del 04/06/2021	2021-06-04		Ciociola Antonella		in essere	Attiva
gsavino	149	OMNIA (Mola di Bari)		VIA B. CALVANI, 22	MOLA DI B.		080	PALUMBO ANTONELLA - PRESIDENTE	A	BA	70042		55	1999-04-12				cancellata	Attiva
gsavino	564	OMNIA SALUS (massafra)		VIA A. ROMANO, 16	MASSAFRA				A	TA	74016	2007-11-20	656	2007-11-09				cancellata	Attiva
gsavino	1028	OMNIA SALUS SOC. COOP. SOC.	OMNIASALUS@LIBERO.IT	VIALE ALDO MORO 134 C/3	APRICENA		346983 1960	LEGALE RAPPRESENTANTE PIZZICOLI TOMMASO	A	FG	71011	2014-03-26	97	2014-02-19				cancellata	Disattiva
gsavino	819	OMNIA SALUS SOC. COOP.SOC.ONLUS (massafra)	omnia_salus@libero.it	VIA ANGELO ROMANO n. 16	MASSAFRA		099880 1035	RIEFOLI GIOVANNI	A	TA	74016	2011-06-23	294	2011-06-09				in essere	Attiva
gsavino	1288	OMNIA SERVICE	OMNIASERVICE@PECDITTA.COM	VIA GRAMSCI, 73	FOGGIA	0881687			A	FG	71122		966	2017-07-17				in essere	Attiva
gsavino	498	OMNIA SERVICE SOC. COOP. SOC.	CELLINOOMNIASERVICE@ARUBAPEC.IT	VIA VINCENZO GIGANTE 44	CELLINO SAN MARCO	0831/608219	346768 7676	LEGALE RAPPRESENTANTE SCOZIA COSIMO	B	BR	72020	2011-12-14	705	2011-11-23				in essere	Attiva
ftrizio	1485	Omnia società cooperativa sociale	omniacoop18@pec.it	Corso G. Garibaldi 67, frazione S. Spirito	Bari				A	BA	70127	2021-10-29	n. 839 del 29/10/2021	2021-10-29		Maria Pia Favia	08225200727	in essere	Attiva
gsavino	389	OMNIBUS		VIA FIANI, 138	TORREMAGGIORE			cancellata con d.d. n. 56 del06/02/17	B	FG	71017	2008-12-10	885	2008-11-25				cancellata	Attiva
gsavino	195	ON - LINE		VIA PERRONE, 7	DELICETO	0881 963290		DEL CAMPO GENNARO - PRESIDENTE CANCELLATA CON D.D. N. 188 DEL	B	FG	71026		38	2002-03-04				cancellata	Attiva
gsavino	312	ONMIBUS		LOC. VALLE DEI GRECI S.N.C.	PESCHICI				B	FG	71010	2006-04-04	186	2006-03-23				in essere	Attiva
gsavino	655	OPEN Soc. Coop. Soc.	info@parcoplamieri.it	Via san Nicola 38	MARTIGNANO		328622 4916	Legale Rappresentante PANTALOEO RIELLI	B	LE	73020	2014-05-07	259	2014-05-05				in essere	Attiva
gsavino	991	OPERAMICA	operamica@libero.it	VIA VELA II^ n 8	BARI		080503 6830	Legale Rappresentante NANNA Chiara	A	BA	70131	2013-09-09	638	2013-09-09				in essere	Attiva
gsavino	135	OPERAMICA	operamica@libero.it	VIA OSP. DI VENERE	CARBONARA	080	080	NANNA CHIARA - PRESIDENTE	A	BA	70012		84	1998-12-17				cancellata	Attiva
gsavino	274	OPERA P.		V.LE EINAUDI, 15	BARI			cancellata con d.d. n. 1720 del 07/11/2017	B	BA	70100	2005-05-06	77	2005-05-02				cancellata	Attiva
gsavino	207	OPERA PROGETTO INFANZIA E ANZIANI		VIA LEONE XII, 325	FOGGIA		0881 707749	CHIUMENTO GIUSEPPE - PRESIDENTE cancellata con d.d. n. 211 del	A	FG	71100		116	2000-08-02				cancellata	Attiva
gsavino	17	Opera Soc. Coop. Soc.	opera_fg@pec.it	Via Antonio Gramsci 107 sc. C c/o studio Agresti	FOGGIA	0881633 706			AB	FG	71122		1774	2015-10-06				in essere	Attiva

										LEGALE RAPPRESENTANTE														
										DI TULLIO ROCCO														
							088163			iscritta nella sezione AB														
							3706			iscritta nella sezione AB														
							0881																	
							757204																	
										CANCELLATA CON DETERMINAZIONE														
										DIRIGENZIALE N. 537 DEL 26/09/2011														
							0883																	
										PICCIONE MARIO - LEGALE														
							0831			GALLONE CARMELINA - PRESIDENTE														
							896884			Cancellata con D.D. n. 739 del														
										PRESIDENTE														
										SALERNO PIETRO														
							0833			COZZA MARINA - PRESIDENTE														
							0831			D.D. di cancellazione n. 929 del														
										PRESIDENTE														
										ANNA DE GIORGIO														
							0883964			LEGALE RAPPRESENTANTE														
							021			D'ANGELICA LEONARDO														
										D'ANGELICO LEONARDA -														
										PRESIDENTE														
							0881			CANCELLATA CON D.D. N. 188 DEL														
							964021			14/03/2017														
										LEGALE RAPPRESENTANTE														
							088133																	
							1373			CARMINE SPAGNUOLO														
							0831			GRECO PIETRO - PRESIDENTE														
										Legale Rappresentante														
										GRECO pietro														
										cancellata con d.d. n. 462 del														
										12/06/19														
										PRESIDENTE														
										CAVALLO MARIA FRANCESCA														
							3925178			LEGALE RAPPRESENTANTE GALIZIA														
							179			FRANCESCO														
										LEGALE RAPPRESENTANTE														
							333206																	
							6604			FERRARI BARBARA														
							3484010			Cancellata con D.D. n. 739 del														
							3925934																	
										DELL'ERBA GIUSEPPE - PRESIDENTE														
							425304			cancellata con d.d. n. 440 del														
							0831			FORMOSI MARIA C. - PRESIDENTE														
							746860			cancellata con d.d. n. 190 del														
										DD 1128 del 02/11/2020														
							0881			DI SABATO MARCO - PRESIDENTE														
							3392330																	
										Addolorata OrLANDO Amm. Unico														
										PRESIDENTE														
										CAROFIGLIO MICHELE														
										CORSO VITTORIO EMANUELE II n. 10														
										BARI														
										CANCELLATA CON DETERMINAZIONE														
										DIRIGENZIALE N. 536 DEL 26/09/2011														
										LEGALE RAPPRESENTANTE														
							088451			RINALDI Paola														
							1891			CANCELLATA CON D.D. N. 434 DEL														
							0832			FINA MICHELE - PRESIDENTE														
							723826			cancellata con d.d. n. 56 del														
										LEGALE RAPPRESENTANTE														
							0883691			PASQUARELLI MICHELE														
							7227			cancellata con d.d. n. 440 del														
										C.SO VITT. EMANUELE,208														
							080																	
							0832																	

gsavino	708	PARISI MULTISERVIZI SOC. COOP. SOC.	PARISIMULTISERVIZI@PEC.IT	VIA FRANCESCO ARGENTIERI 82	CEGLIE MESSAPICA		083138 2453	LEGALE RAPPRESENTANTE PARISI GRAZIA CANCELLATA CON D.D. N. 964 DEL	B	BR	72013	2015-12-09	3079	2015-12-02				cancellata	Attiva
gsavino	697	PASSAPAROLA Soc. Coop. Soc.	passaparolacoop@gmail.com	VIA O. SCLAFO 3	GALATINA		328069 5526	Legale Rappresentante CUDAZZO Andrea cancellata con d.d. n. 56 del	B	LE	73013	2015-07-23	1369	2015-07-22				cancellata	Attiva
gsavino	292	PASSEPARTOUT		VIA SAN REMO, 54	MODUGNO	080 5007164	080 800674 0	DEL MASTRO DILETTA - PRESIDENTE cancellata con det. dir. n. 209 del	A	BA	70026							cancellata	Attiva
gsavino	435	PATATRAK		VIA DEL PRETE, 15	SAVA			cancellata con d.d. n. 440 del 08/11/2016	A	TA	74028	2005-07-19	141	2005-07-11				cancellata	Attiva
gsavino	1235	PATTO CONSULTING	PATTOCONSULTING@PEC.IT	VIA L. STURZO, 104	FOGGIA	0881331			A	FG	71122		435	2016-11-03				in essere	Attiva
gsavino	793	PEGASO	PEGASO20133@LEGALMAIL.IT	VIA CANNE, 32	MANFREDONI	3927521			B	FG	71043		401	2018-07-10				in essere	Attiva
gsavino	96	PEGASO			GALLIPOLI				A	LE		2003-08-27						cancellata	Attiva
gsavino	134	PEGASO 2000 (carovigno) A		VIA S. SABINA, 180	CAROVIGNO	0831 992919	0831 996364	LEOBILLA ANTONIETTA - PRESIDENTE cancellata con d.d. n. 440 del	A	BR	72012		55	1998-11-23				cancellata	Attiva
gsavino	996	PEGASO 2007 Soc. Coop. Soc.	pegaso2007coop@gmail.com	VIA R. VAGLIO 68	GALATONE		088386 5465	Legale Rappresentante ALOISI Adrano	A	LE	73044	2013-10-23	790	2013-10-22				in essere	Attiva
gsavino	295	PEGASO (carovigno)	cop.pegaso@libero.it	VIA S. SABINA, 176	CAROVIGNO	0831 996364	0831 992919	iscritta alla sez. "A" n. 295 "B" . 198 DE BIASI FRANCESCO - PRESIDENTE	A	BR	72012		69	2002-04-03				in essere	Attiva
gsavino	648	PEGASUS	pegasus.onlus@pec.it	VIA UNGARETTI 3	FAGGIANO			Legale Rappresentante MARZO Rosa CANCELLATA CON D.D. N.8 DEL	B	TA	74020	2014-02-24	107	2014-02-20				cancellata	Attiva
gsavino	299	PENELOPE		VIA A. BARNABA, 22	OSTUNI			Cancellata con Determina Dirigenziale n. 772 del 06/10/2021	B	BR	72017	2005-12-12	266	2005-12-01				cancellata	Attiva
gsavino	515	PENELOPE - Acquaviva - A		VIA VITTORIO ALFIERI n. 12	ACQUAVIVA DELLE FONTI				A	BA	70021	2006-10-04	394	2006-09-12				cancellata	Attiva
gsavino	1342	PERCORSI	coop_percorsi@pec.it	VIA E. FERMI, 57	MOLFETTA	3334275			A	BA	70056		265	2018-05-23				in essere	Attiva
gsavino	260	PERCORSI		VIA SAN GIOVANNI BOSCO 40	RUFFANO	0833 691586 -		DE VITIS LAURA - PRESIDENTE	B	LE	73049	2004-09-15	190	2004-08-23				in essere	Attiva
gsavino	1207	Percorsi solidali	percorsisolidali.coopsocarl@pec.it	Via Orione, 56	Gallipoli	3289550			A	LE	73014		171	2016-05-10				in essere	Attiva
gsavino	345	PERCORSO SOCIALE		VIA BRENTA, 29 PAL. A/1	MAGLIE		0836 428186	FRANCO GIUSEPPINA - PRESIDENTE CANVELLATA CON ATTO N. 416 DEL	A	LE	73024		29	2003-02-17				cancellata	Disattiva
gsavino	992	PER.L.A. Percorsi per L'Autismo Soc. Coop. Soc.	cooperativasocialeperla@gmail.com	PIAZZA DELLA REPUBBLICA n. 5	MOLA DI BARI	3371679 854		Legale Rappresentante BERLINGERIO Giovanna	A	BA	70042	2013-09-30	731	2013-09-27				in essere	Attiva
gsavino	703	PER MANO		VIA BOTTICELLI n. 2	CORATO			PRESIDENTE CAVUOTO PASQUALE	A	BA	70033	2009-11-12	562	2009-10-27				in essere	Attiva
gsavino	1090	PeS Onlus SOC.COOP.SOC.	personeesalute@libero.it	VIA GIULIO PETRONI 21/c	BARI		080521 1512	Legale Rappresentante MANFREDI Francesco Giovanni	A	BA	70121	2015-01-27	98	2015-01-26				in essere	Attiva
crubino	1470	PETER PAN	coop.soc.peterpan@gmail.com	Viale dell'Isopo n. 4	MATINO				A	LE	73046	2021-08-05	694	2021-08-05		Bove Andrea	03214330759	in essere	Attiva
gsavino	11	Peter Pan Soc. Coop. Soc.	cooperativasocialepeterpan@pec.it	Via Nico Pacifico 1/B	GALATONE	0836552		Cancellata con D.D. n. 739 del	AB	LE	73044		261	2015-02-19				cancellata	Attiva
gsavino	11	PETER PAN SOC: COOP: SOC: A/B	studioarcuti@libero.it	VIA NICO PACIFICO 1/B	GALATONE	0836552 244		Legale Rappresentante MAGLIO Daniela Cancellata con D.D. n. 739 del	A	LE	73044	2015-03-04	261	2015-02-19				cancellata	Attiva
gsavino	1079	P.G. MELANIE KLEIN Soc. Coop. Soc.	INFO@PGMELANIEKLEIN.IT	VIA NAPOLI 58/B	Taranto		099221 5383	legale Rappresentante DANILO ALBANO	A	TA	74123	2014-11-24	1111	2014-11-19				in essere	Attiva
gsavino	271	PHENIX		VIA R. GRIECO, 32	FOGGIA				B	BA	71100	2005-04-08	50	2005-03-25				cancellata	Attiva
gsavino	112	PHOENIX	amministrazione@pec.gruppophoenix.eu	SS. 634 PER CONVERSANO KM.13,800	RUTIGLIANO	080 4770809	080 477139	Rubino Pasquale - Presidente	A	BA	70018		2	1998-09-23				in essere	Attiva
gsavino	464	PHOENIX (Lecce)		VIA C. ABBA, 34	LECCE			SCHIRINZI GIORGIO - PRESIDENTE	A	LE	73100	2005-12-12	246	2005-11-29				in essere	Attiva
gsavino	1186	PHOENIX SOC. COOP. SOC.	COOP.PHOENIXLIBERO.IT	VIA VITTORIO VENETO 52 B	FASANO PEZZE DI GRECO		080489 8593	LEGALE RAPPRESENTANTE RUBINO MARTINO	A	BR		2015-12-09	3202	2015-12-04				in essere	Attiva
gsavino	931	PHRONESIS		LARGO VITTORIO VENETO 8	LEVERANO	3487706 518		LEGALE RAPPRESENTANTE MARIA GRAZIA MARAGLINO Cancellata con d.d. n. 485 del	A	TA	74020	2013-01-09	1888	2012-12-13				cancellata	Disattiva
gsavino	781	PIAN COOPERATIVA SOCIALE	piancooperativa@pec.it	C.SO PIEMONTE 104	TARANTO			P.IVA 03093120735	B	TA	74121	2018-02-13	55	2018-02-08				in essere	Attiva
gsavino	175	PIANETA LAVORO		VIA XXV APRILE, 35	CERIGNOLA		0885	cancellata con det. dir. n. 175 del	B	FG	71042							cancellata	Attiva
gsavino	1336	PIANETA STUDIO	pianetastudio@pec.it	VIA G. D'ORSO, 30	BARI	3483584			A	BA	70125		255	2018-05-17				in essere	Attiva

gsavino	694	PIANO DI FUGA SOC. COOP. SOC.	PIANODIFUGA@LIBERO.IT	VIA SAN NICOLA 75	LECCE		3274994943	LEGALE RAPPRESENTANTE IRENE BASSO cancellata con d.d. n. 56 del	B	LE	73100	2015-07-08	1328	2015-07-03				cancellata	Attiva
gsavino	1230	PICCOLE ORME	PICCOLEORMECOOP@PEC.IT	C.SO DON L. STURZO,	TRANI	3477167			A	BT	76125		392	2016-10-07				in essere	Attiva
gsavino	1294	PICCOLI GNOMI	progetto0-6@pec.it	C.SO ITALIA, 76	ANDRIA	3285864			A	BT	76123		1268	2017-09-04				in essere	Attiva
gsavino	1149	PICCOLI TALENTI		VIA CAVOLECCHIA, 48	MANFREDONI			Cancellata con d.d. n. 485 del	A	FG	71043		1344	2015-07-13				cancellata	Disattiva
gsavino	258	PICCOLO MONDO	roccodileo@isnet.it	V.LE S. ANTONIO, 61	CERIGNOLA			DI GENNARO ANGELINA -	A	FG	71042		165	2001-09-04				cancellata	Attiva
gsavino	506	PICCOLO MONDO		VIA MARONE, 37	BARLETTA				A	BA	70051	2006-08-28	324	2006-06-20				in essere	Attiva
gsavino	322	PIER GIORGIO FRASSATI	frassatifg@tiscali.it	VIA DANTE, 5	FOGGIA	0881	0881	RUBINO CARLO - PRESIDENTE	A	FG	71100		196	2002-07-30				in essere	Attiva
gsavino	599	PIETRA DI SCARTO SOC.COOP.SOC.	cooperativa@pietradiscarto.it	VIA MARTINI DELLE FOLSSE ARDEATINE 9	CERIGNOLA		0885091576	LEGALE RAPPRESENTANTE FRAGASSO PIETRO	B	FG	71042	2013-05-30	267	2013-05-28				in essere	Attiva
gsavino	777	PINOCCHIO		VIA MALTA n. 7/A	BARI SANTO SPIRITO			Capasso Anna	A	BA	70127	2010-11-30	650	2010-11-15				in essere	Attiva
gsavino	435	PIU' SERVIZI		VIA DELLA REPUBBLICA, 82/C	FOGGIA				B	FG	71100	2010-04-19	213	2010-03-25				in essere	Attiva
gsavino	1057	PLANARE Soc. Coop. Soc.	angela.studiovalente@alice.it	Via XXV Aprile 11	BISCEGLIE		0803968118	Legale Rappresentante DI TERLIZZI Massimo	A	BA	76011	2014-07-15	413	2014-07-09				in essere	Attiva
gsavino	594	PLOVERE DI STELLE		VIA VERDI n. 97	BARI-CARBONARA			PRESIDENTE: FLAVIA MARIA PIA VIA VERDI 97 CANCELLATA CON D.D. N. 283 DEL	A	BA	70100	2008-06-10	403	2008-05-22				cancellata	Attiva
gsavino	81	PLURISERVICE	pluriservices@libero.it	VIA MIELI, 16/A	CARMIANO		0832602323	DELL'ANNA COSIMO DANILO - PRESIDENTE	B	LE	73041		45	1999-03-25				cancellata	Attiva
gsavino	583	POLEMUME SOC.COOP.SOC.	tondisandro@libero.it	VIALE SAVOIA 12	MARTANO	0836574421		Legale Rappresentante STELLA COSIMO cancellata con d.d. n. 288 del	B	LE	73025	2013-02-26	48	2013-02-21				cancellata	Attiva
gsavino	350	POLICOOP		C.SO CAPO DI LEUCA, 32 C/O I.S.I.P. LEONARDO DA	GALLIPOLI	0833283152		ALEMANNO SALVATORE - PRESIDENTE	A	LE	73014		54	2003-03-24				cancellata	Attiva
gsavino	297	POLIS		VIA XX SETTEMBRE, 11	S. MARCO IN			DI CARLO CONCETTA ANNA -	A	FG	71014		75	2002-04-10				in essere	Attiva
gsavino	225	POLIS MURGIA		VIA S. G. BOSCO, 3	SANTERAMO		080303219	NUZZOLESE DOMENICA - PRESIDENTE	A	BA	70029		198	2000-11-24				cancellata	Attiva
gsavino	19	POLIVALENTE DI SOLIDARIETA'		VIA M. PAGANO, 4	CORATO		080872184	LABARTINO MARIA - PRESIDENTE CANCELLATA CON D.D. N. 161 DEL	A	BA	70033		159	1995-04-03				cancellata	Attiva
gsavino	161	POLLICINO		G. LEOPARDI, 8	CERIGNOLA		3386308879	LODIA GIUSEPPE - PRESIDENTE LA POSTA VA INVIATA IN VIA G. LEOPARDI, 8	A	FG	71042		94	1999-08-03				cancellata	Attiva
gsavino	988	POLO D'INNOVAZIONE SOCIALE SOC. COOP. SOC. ONLUS (A)	POLISCOOPONLUS@PEC.IT	VIA SANDRO PERTINI 2	TRICASE	3408424088		LEGALE RAPPRESENTANTE MUSIO ROCCO COSIMO Cancellata con d.d. n. 485 del	A	LE	73039	2013-08-01	587	2013-07-31				cancellata	Disattiva
gsavino	612	POLO D'INNOVAZIONE SOCIALE SOC. COOP. SOC. ONLUS (B)	POLISCOOPONLUS@PEC.IT	VIA SANDRO PERTINI 2	TRICASE	3408424088		LEGALE RAPPRESENTANTE MUSIO ROCCO COSIMO CANCELLATA CON D.D. N. 188 DEL	B	LE	73039	2013-08-01	586	2013-07-31				cancellata	Attiva
gsavino	1089	POLVERE DI STELLE SOC.COOP.SOC.	polveredistellecoopsoc@gmail.com	CORSO PORTA LUCE 90/A	GALATINA	0836568535		Legale Rappresentante MARTI DOMENICO	A	LE	73013	2015-01-27	97	2015-01-26				in essere	Attiva
gsavino	651	POLYMNIA SOC. COOP. SOC.	COOPERATIVAPOLYMNIA@GMAIL.COM	VIA GIUSEPPE MAZZINI 40	BITONTO		3467885238	LEGALE RAPPRESENTANTE FIORE MARISA	B	BA	70032	2014-03-26	164	2014-03-19				in essere	Attiva
gsavino	131	PORTE APERTE		VIA E. D'AMORE, 47	TARANTO		099	DEFELICE ANTONIO - PRESIDENTE	A	TA	74100		47	1998-11-10				in essere	Attiva
gsavino	334	P.O.S. (progetto operativo sociale)	cooperativaprogettooper1@virgilio.it	VIA S. G. BOSCO, 10/A	NARDO	0833800080	3493002003	CARRINO ORNELLA - PRESIDENTE cancellata con d.d. n. 440 del 08/11/2016	A	LE	73048		257	2002-10-17	http://www.progettooperativosociale.it			cancellata	Attiva
gsavino	612	POSTLAUREA.EU		VIALE LUIGI EINAUDI n. 15	BARI		0805026844	PRESIDENTE: DONATO SASSO VIA RODOLFO REDI n. 3 CANCELLATA CON D.D. N. 283 DEL 21/07/16	A	BA	70100	2008-07-11	474	2008-06-13				cancellata	Attiva
gsavino	68	PRIMAVERA		VIA MAZZINI, 9	ACCADIA				B	FG	71021	2003-08-26						cancellata	Attiva
gsavino	223	PRIMAVERA		L.GO S. AGOSTINO PAL.	TARANTO	099		cancellata con determina n. 301 del	B	TA	74100		355	2002-12-10				cancellata	Disattiva
gsavino	601	PRIMAVERA - Carapelle A		VIA A. DE CURTIS, 27	CARAPELLE				A	FG	71041	2008-07-01	416	2008-05-26				in essere	Attiva
gsavino	378	PRIMAVERA Martina F. - A	coop.primavera1@virgilio.it	VIA SERRANUDA, S.N.	MARTINA FRANCA		080483147	BARRATTA ROSA - PRESIDENTE	A	TA	74015	2003-12-05	223	2003-11-26				in essere	Attiva
gsavino	1021	PRIMAVERA Soc. Coop. Soc. (Cisternino)	cooperativaprimavera@libero.it	Via Calavilonna 3	CISTERNINO		360859073	Legale Rappresentante ZIZZI Margherita	A	BR	72014	2014-01-20	23	2014-01-16				in essere	Attiva

gsavino	721	PRIMI PASSI		VIA PIERO DELLA FRANCESCA n. 26	ANDRIA			PRESIDENTE DI PILATO GABRIELLA ANDRIA	A	BA	70031	2010-02-05	11	2010-01-15				in essere	Attiva
gsavino	159	PRISMA	cooperativasocialeprisma@pec.it	VIA MONS. LUIGI MINDELLI 25	OSTUNI		0831 335095	LEGALE RAPPRESENTANTE LUTRINO CARLA ARMANDA Cancellata con DD n. 1047 del	A	BR	72017		91	1999-07-30				cancellata	Attiva
gsavino	396	PRISMA (Taranto)		C/O STUDIO ZONNO VIA DE CAROLIS, 144	TARANTO	099 7364777	099 732587		A	TA	74100	2004-03-31	64	2004-03-26				in essere	Attiva
gsavino	933	PROCOM CORPORATE		Via Michele Mitolo 23	BARI		080555 9181	Legale Rappresentaante DE VITO Maria	A	BA	70124	2013-11-28	27	2013-02-01				in essere	Attiva
gsavino	1399	PROFESSIONE ASSISTENZA	PROFESSIONE.ASSISTENZA@PEC.IT	VIA DELLA REPUBBLICA,	POGGIARDO	3347574		MARINI ELISABETTA - LEGALE	A	LE	73037		327	2019-05-09				in essere	Attiva
gsavino	913	PROGETTI DONNE	progettidonne@legalmail.it	VIA MONTEGRAPPA 7	MASSAFRA		099885 7364	Legale Rappresentante MASI Claudia	A	TA	74016	2012-10-18	1604	2012-10-18				in essere	Attiva
gsavino	353	PROGETTO	onlus2@ibero.it	VIA MILANO, 53	NOVOLI	0832714 495	329415 8808	ENRICA QUARTA - PRESIDENTE CANCELLATA CON D.D. N. 790 DEL	B	LE	73051	2007-09-18	542	2007-09-10				cancellata	Attiva
gsavino	460	PROGETTO ASSISTENZA	info@progettoassistenza.com	VIA Carrara Lamaveta n. 104	BISCEGLIE		080/39 26718	PRESIDENTE DE IUDICIBUS IGNAZIO	A	BA	70052	2005-12-12	239	2005-11-22	http://www.progdettoassistenza.com			in essere	Attiva
gsavino	1058	PROGETTO ASSISTENZA	studio@studiocancellaro.it	TRAV: VIALE FORTORE sn - VILLA ELISA	FOGGIA		080542 1184	Legale Rappresentante CANCELLARO SERGIO	A	FG	71122	2014-09-24	454	2014-07-30				in essere	Attiva
gsavino	1265	PROGETTO CASA	PROGETTOCASACOOP@PEC.IT	VIA TEN. P. CALDERONE,	TRANI	0883			A	BT	76125		232	2017-03-22				in essere	Attiva
gsavino	90	PROGETTO CITTA'	procitta@tin.it	V.LE EINAUDI, 2/BIS	BARI	080	080	MORI ANDREA - PRESIDENTE	A	BA	70124		201	1998-03-24				in essere	Attiva
gsavino	314	PROGETTO ECO SUD		VIA MILANO, 5	CRISPIANO				B	TA	74012	2006-05-24	281	2006-05-17				in essere	Attiva
gsavino	266	PROGETTO E LAVORO		VIA FOGGIA, 66	GALATINA			GARZIA ANTONIO - LEGALE RAPPRESENTANTE	B	LE	73013	2005-02-09	15	2005-01-31				cancellata	Attiva
gsavino	121	PROGETTO GIOVANI SANVITESI	sania@tiscalinet.it	VIA CRISPI, 11	S. VITO		0831		A	BR	72019		18	1998-10-02				cancellata	Attiva
gsavino	544	PROGETTO LAVORO		VIA AMATANI P.	ACQUAVIVA DELLE FONTI			CANCELLATA CON D.D. N. 283 DEL 21/07/16	A	BA	70021	2007-06-06	333	2007-05-18				cancellata	Attiva
gsavino	16	PROGETTO LAVORO	z123456789@libero.it	VIA SFERRACAVALLO,	CRISPIANO	099	099	SANTORO ANTONIO - PRESIDENTE	B	TA	74012		111	1996-03-22				in essere	Attiva
gsavino	138	PROGETTO SALUS		VIA MARCONI, 29	CASSANO M.		080	LIONETTI MARIA - PRESIDENTE	A	BA	70020		98	1998-12-31				in essere	Attiva
gsavino	86	PROGETTO SOCIALE		VIA TEN. COLACI, 96	COPERTINO				A	LE	73041							cancellata	Attiva
gsavino	68	PROGETTO SOLIDARIETA		VIA ESTR. A LEVANTE , 30	PUTIGNANO		080	cancellata con d.d. n. 440 del	A	BA	70017		261	1997-05-30				cancellata	Attiva
gsavino	59	PROGETTO SOLIDARIETA'		P.ZZA XX SETTEMBRE, 35	CONVERSANO		080		B	BA	70014		959	1998-07-06				cancellata	Attiva
gsavino	306	PROGETTO SPERANZA		VIA GIUSTI, 20	ARADEO			DUMA ANTONIO - AMMINISTRATORE	B	LE	73040	2006-02-20	44	2006-02-09				in essere	Attiva
gsavino	688	PROGETTO UOMO		VIA G. PAOLO I	ALTAMURA			PRESIDENTE LORUSSO GIOVANNI LUCA DD 1128 del 02/11/2020	A	BA	70022	2009-09-10	375	2009-07-07				cancellata	Attiva
gsavino	227	PROGETTO UOMO		VIA S. TOMMASO, 3	ALTAMURA		080	CASANOVA PAOLO - PRESIDENTE	A	BA	70022		213	2000-12-13				cancellata	Attiva
gsavino	46	PROGETTO VERDE			MELENDUGNO				B	LE		2003-08-28						cancellata	Attiva
gsavino	1043	PROGETTO VITA SOC. COOP. SOC.	PROGETTOVITA@ARUBAPEC.IT	VIA DE TINTORI 8	MODUGNO		080403 2524	LEGALE RAPPRESENTANTE CAVALLERA LUCIA	A	BA	70026	2014-05-21	295	2014-05-19				in essere	Attiva
gsavino	33	PROGRESSO		VIA	MOLFETTA				A	BA	70056		7	1996-01-16				cancellata	Attiva
gsavino	505	PRO INFANZIA		C.DA LAMA PAOLA Km 4,5	ANDRIA			CANCELLATA CON D.D. N. 188 DEL 14/03/2017	A	BA	70031	2006-08-28	325	2006-06-20				cancellata	Attiva
gsavino	83	PROJECT		VIA S. ANGELO, 83	MOLFETTA				A	BA	70056		66	1998-01-23				cancellata	Attiva
gsavino	48	PROJECT WORK DI CAPITANATA	CONS.PROJECTWORK@PEC.IT	VIA BORSELLINO, 1	CERIGNOLA	0885421			C	FG	71042		633	2017-05-24				in essere	Attiva
gsavino	77	PROMETEO	pecprometeo@pec.it	VIA 68 STR. A DENOM. (A. GUSMAI) 9	TRANI		088350 7102	DELLI CARRI PAOLO - PRESIDENTE, Nuovo Legale Rapp. ANTONACCI	A	BT	76125		325	1997-07-14				in essere	Attiva
gsavino	646	PROMETEO	prometeocopsociale@arubapec.it	VIA ROMA 33	CAROVIGNO			legale Rappresentante DE BIASI Mirko CANCELLATA CON D.D. N. 188 DEL	B	BR	72012	2014-02-24	105	2014-02-20				cancellata	Attiva
gsavino	1077	PROMETEUS s.c.s. Soc. Coop. Soc.	prometeuscoop@pec.it	VIALE MICHELANGELO 314	LUCERA			legale Rappresenrante GERNONE Daniela	A	FG	71036	2014-11-25	1059	2014-11-13				in essere	Attiva
gsavino	117	PROMOSERVICE		VIA AMENDOLA, 172/C	BARI				B	BA	70126		29	2000-03-03				cancellata	Attiva
gsavino	210	PROMOSUD c/o TORO ASSICURAZIONI	lucianocolazzo@libero.it	VIA XX SETTEMBRE 76	GALATONE		0833	COLAZZO LUCIANO - PRESIDENTE	A	LE	73044		123	2000-09-11				cancellata	Attiva
gsavino	967	PROMOSUD Onlus Soc.Coop.Soc. (A)	promosudinlus@pec.it	LARGO SAN SEBASTIANO 8	GALATONE		083386 4109	Legale Rappresentante MAURO Nicola DD 1128 del 02/11/2020	A	LE	73044	2013-05-30	272	2013-05-29				cancellata	Attiva
gsavino	600	PROMOSUD Onlus Soc.Coop.Soc. (B)	promosudinlus@pec.it	LARGO SAN SEBASTIANO 8	GALATONE		083386 4109	Legale Rappresentante MAURO Nicola D.D. di cancellazione n. 929 del	B	BA	73044	2013-05-30	273	2013-05-29				cancellata	Attiva

| | | |

gsavino	609	R & A SOCIAL SOC.COOP.SOC.	angelo.muscogiuri@teletu.it	VIA PRINCIPE DI NAPOLI n. 1	ERCHIE		083174 6125	Legale Rappresentante ROSSETTI FABIOLA cancellata con d.d. n. 56 del	B	BR	72020	2013-07-15	520	2013-07-10				cancellata	Attiva
gsavino	91	R & D	r&d@promosud.it	SS. 634 PER CONVERSANO	RUTIGLIANO		080		A	BA	70018							cancellata	Attiva
gsavino	511	REALI SITI Coop. Soc.		VIA CAMPO SPORTIVO 8	STORNARA		339429 1987	LEGALE RAPPRESENTANTE CAMARCHIO Sebastiano Cancellata con D.D. n. 752 del	B	FG	71047	2012-03-08	133	2012-02-20				cancellata	Attiva
gsavino	497	REBUS		VIA ZURETTI, 11	FOGGIA			D.D. di cancellazione n. 929 del	A	FG	71100	2006-05-24	283	2006-05-17				cancellata	Attiva
gsavino	1364	REGINA DELLA PACE	REGINADELLAPACE@PEC.IT	P.ZZA PERTINI, 1	GALATONE	3920669			A	LE	73044		496	2018-09-10				in essere	Attiva
gsavino	632	REGINA ELENA		Piazza Venezuela n. 10	CORATO			PRESIDENTE: MAZZILI Riccardo Via Vico Sanza n. 4 CORATO	A	BA	70033	2008-11-13	707	2008-10-23				in essere	Attiva
gsavino	639	REGIS		VIA T. FRANCAVILLA	ACQUAVIVA DELLE FONTI			BORREGGINE RAFFAELE VIA T. FRANCAVILLA n. 2 ACQUAVIVA DELLE FONTI	A	BA	70021	2008-12-12	639	2008-11-17				in essere	Disattiva
gsavino	596	REHAB SOC.COOP.SOC.	rehab@pec.it	VIA SAN PIETRO 94	MOLFETTA	0805023 906		Legale Rappresentante GAGLIARDI Nino cancellata con d.d. n. 288 del	B	BA	70056	2013-05-17	207	2013-05-16				cancellata	Attiva
gsavino	18	RE MANFREDI		VIA SEMINARIO, 20	MANFREDONIA	0884/512270		atto di rettifica n.367 del 29/11/2004	C	FG	71043	2004-11-04						cancellata	Attiva
Istrippoli	20	RE MANFREDI (Manfredonia)	CONSORZIOREMANFREDI@LEGALMAIL.IT	Z.I. VIA RUDOLF DIESEL SNC	MANFREDONIA		0884 535842		C	FG	71043	2005-06-07	108	2005-05-25				in essere	Attiva
gsavino	108	RE MANFREDI (TRANI)	coopremanfredi@virgilio.it	VIA M. PAGANO, 110	TRANI		0883 491911	PRESIDENTE CORRADO CISOTTI DD 1128 del 02/11/2020	B	BA	70059		6	2000-01-31				cancellata	Attiva
gsavino	105	RERUM NOVARUM	salvatore.valerio@virgilio.it	V.LE C. COLOMBO, 150	FOGGIA			VIRGILIO CARMELINA - PRESIDENTE	A	FG	71100							cancellata	Attiva
gsavino	18	Res Nova Soc. Coop. Soc.	resnovacooperativa@pec.it	Via ferraris 36	FASANO				AB	BR	72015		2020	2015-10-23				in essere	Attiva
gsavino	18	RES NOVA SOC.COOP.SOC. A/B	RESNOVACCOPERATIVA@PEC.IT	VIA FERRARIS 36	FASANO			LEGALE RAPPRESENTANTE DI TANO COSIMO	A	BR	72015	2015-10-23	2020	2015-10-23				in essere	Disattiva
gsavino	619	RETI DI PAN Soc. Coop. Soc.	RETIDIPANGROUP@PEC.IT	VIA TRIESTE 25	CASTRIGNANO DEI GRECI		393001 8651	Legale Rappresentante Giovanni AVANTAGGIATO CANCELLATA CON D.D. N. 188 DEL	B	LE	73020	2013-10-23	794	2013-10-22				cancellata	Attiva
gsavino	25	RETIMERIDIANE		VIA A. GIMMA, 201	BARI				C	BA	70100	2006-10-04	398	2006-09-14				in essere	Attiva
gsavino	822	RICOMINCIARE	faustapass@libero.it	PIAZZA MUNICIPIO	ALTAMURA		347044 4032	Presidente Di Girolamo Giuseppina	A	BA	70022	2011-10-05	477	2011-09-09				in essere	Attiva
gsavino	728	Rinascita	info@cooperativarinascita.org	Via Dante, 145	Copertino	0832948			B	LE	73043		164	2016-05-04				in essere	Attiva
gsavino	1206	Rinascita	info@cooperativarinascita.org	Via Dante, 145	Copertino	0832948			A	LE	73043		164	2016-05-04				in essere	Attiva
gsavino	1247	RI.PRO. SOC. COOP. SOCIALE	RI.PRO@PEC.IT	VIA DUCA DEGLI ABRUZZI,	Taranto	3487917			A	TA	74123		539	2016-12-14				in essere	Attiva
gsavino	203	RISORGIMENTO	info@risorgimento.ba.it	VIA A. VESPUCCI, 6	MODUGNO	080	080	VIGNOLA VINCENZO - PRESIDENTE	B	BA	70026		103	2002-05-06				cancellata	Attiva
gsavino	210	RISORSA DEL GARGANO		VIA MANFREDI, 10	CAGNANO VARANO			CANCELLAZIONE con DET. DIR. N° 250 DEL 17/12/03 -	B	FG	71010							cancellata	Attiva
gsavino	567	RISVEGLI		VIA DE GASPERI, 71	TIGGIANO			cancellata con d.d. n.56 del 06/02/17	A	LE	73030	2008-01-04	809	2007-12-14				cancellata	Attiva
gsavino	224	RIVER	lucialagonigro@gmail.com	P.ZZA A. MORO c/o Palazzo di città	POGGIORSINI		080 323702 5	Luciana Benedetta Lagonigro - PRESIDENTE cancellata con d.d. n. 15 del	A	BA	70020		196	2000-11-16				cancellata	Attiva
gsavino	751	RIVER	RIVERSOCCOOPSOCIALE@PEC.IT	P.ZZA A. MORO - PALAZZO	POGGIORSINI	0808985			B	BA	70020		151	2017-03-06				in essere	Attiva
gsavino	1262	RIVER	RIVERSOCCOOPSOCIALE@PEC.IT	P.ZZA A. MORO - PALAZZO	POGGIORSINI	0808985			A	BA	70020		151	2017-03-06				in essere	Attiva
gsavino	154	ROBERT OWEN		C.DA PASONE, 1	S. GIORGIO J.		099 592935	QUARANTA SANDRO - PRESIDENTE D.D. di cancellazione n. 929 del	B	TA	74027		214	2000-12-21				cancellata	Attiva
gsavino	653	RODI SERVICE	rodiservice@arubapec.it	VICO SARPI 3	RODI GARGANICO		335528 1188	Legale Rappresentante ARPANO Antonio D.D. di cancellazione n. 929 del	B	FG	71012	2014-04-02	180	2014-03-28				cancellata	Attiva
gsavino	362	ROSA DEI VENTI		VICO CHIESA MADRE, 3	SAVA				A	TA	74028	2003-07-22	141	2003-07-10				cancellata	Attiva
ftrizio	1488	Rosa dei Venti società cooperativa sociale	rosadei.venti@pec.it	Via Calabria 31	Copertino				A	LE	73043	2021-12-10	n. 919 del 10/12/2021	2021-12-10		Anna Rita Raganato	05099990755	in essere	Attiva
gsavino	57	ROSIBA		VIA TARANTINI 26	CORATO	080	080	MICCOLI DOMENICO - PRESIDENTE	A	BA	70033		56	1997-02-11				in essere	Attiva
gsavino	823	ROSSO DI SERA	rossodisera@pec.it	VIA LA PISCOIA %	SAN MARCO IN LAMIS		347700 03778	Presidente Bocola Francesca cancellata con d.d. n.56 del 06/02/17	A	FG	71014	2011-10-05	479	2011-10-05				cancellata	Attiva

gsavino	168	RUAH	cooppruah@pec.it	VIA BELLASORTE N. 47	TRIGGIANO		080 468601	PRESIDENTE CONSIGLIO DI AMMINISTRAZIONE: SCHIAVONE	A	BA	70019		104	1999-10-07				in essere	Attiva
gsavino	945	RUBENS SERVIZI SANITARI ONLUS	rubens.cooperativa@libero.it	VIA COLLATIA 21	APRICENA	0882645 584		Legale Rappresentante IEVA RICCARDO	A	FG	71011	2013-05-03	155	2013-05-02				in essere	Attiva
gsavino	1078	SABIR Soc. Coop. Soc.	sabircoop@gmail.com	VIA CATTEDRALE 29	LATIANO		335622 5602	Legale Rappresentante GRECO VINCENZO ROSARIO	A	BR		2014-11-24	1112	2014-11-19				in essere	Attiva
gsavino	676	SACRO CUORE		VIA VITANTONIO TRIA	ACQUAVIVA DELLE FONTI			PRESIDENTE GIOVANNI LOVECCHIO Cancellata con d.d. n. 485 del	A	BA	70021	2009-07-10	306	2009-06-03				cancellata	Disattiva
gsavino	166	SACRO CUORE DI GESU'		VIA LUCERA, 97/Q	FOGGIA			cancellata con det. dir. n. 205 del	B	FG	71100							cancellata	Attiva
gsavino	968	S. AGOSTINO (A)	S.AGOSTINOCOOP@LIBERO.IT	PIAZZA S. AGOSTINO 2	ANDRIA	3282328 124		LEGALE RAPPRESENTANTE ROBERTO VINCENZO	A	BA	76123	2013-06-06	327	2013-06-05				in essere	Attiva
gsavino	601	S. AGOSTINO (B)	S.AGOSTINOCOOP@LIBERO.IT	PIAZZA S. AGOSTINO 2	ANDRIA	3282328 124		LEGALE RAPPRESENTANTE ROBERTO VINCENZO	B	BA	76123	2013-06-06	336	2013-06-06				in essere	Attiva
gsavino	140	S.A.I.A.	coop.saia@libero.it	S.da Prov.le Via R.	Bari		080	CERRI CESARE - PRESIDENTE	A	BA	70123		5	1999-01-20				in essere	Attiva
gsavino	120	S.A.I.D.		VIA MONS. MICHELE SCHIRALLI 4	BARI		080 557406 6	Legale Rappresentante SIENA Luigina	A	BA	70125		16	1998-09-30				in essere	Attiva
gsavino	576	SALENTO EDIL SERVICES	INFO@SALENTOEDILSERVICE.IT	VIA GOFFREDO MAMELI 3	CELLINO SAN MARCO	3396671 196		LEGALE RAPPRESENTANTE ZIZZRI GIANLUIGI	B	BR	72020	2013-01-09	1890	2012-12-13				cancellata	Attiva
gsavino	578	SALENTO INSIEME SOC. COOP. SOC.	leone_antonio1@virgilio.it	VIA BOTTEGHE 8	SQUINZANO	0831671 486		Legale Rappresentante PUCE Tiziana cancellata con d.d. n. 288 del	B	LE	73018	2012-12-17	1900	2012-12-17				cancellata	Attiva
gsavino	1371	SALENTOPPORTUNITA'	SALENTOPPORTUNITA@PEC.IT	VIA M. COLUZIO, 1	LECCE	0832344			A	LE	73100		565	2018-10-10				in essere	Attiva
gsavino	941	SALENTOPPORTUNITA'	SALENTOPPORTUNITA@LIBERO.IT	VIA MICHELE COLUZIO 1	LECCE	0832344 100		LEGALE RAPPRESENTANTE ALESSANDRO VETRUGNO Cancellata con d.d. n. 485 del	A	LE	73100	2013-03-22	100	2013-03-22				cancellata	Disattiva
gsavino	316	SALENTOPPORTUNITA'		VIA UMBERTO I°, 119/A	CORIGLIANO			NOBILE OMBRETTA - PRESIDENTE	A	LE	73022		175	2002-07-04				cancellata	Attiva
gsavino	156	SALENTO PROGRESSO		VIA BARI, 72	LECCE		0832	cancellata con det. dir. n. 254 del	B	LE	73100							cancellata	Attiva
gsavino	260	SALUS (Foggia 260)	salus@tre.it	V.LE MICHELANGELO, 177	FOGGIA	393 3309634		BUONAROTA ANTONIO - PRESIDENTE	A	FG	71100		167	2001-09-12				cancellata	Attiva
gsavino	309	SALUS (Foggia 309)		VIA MATTEOTTI, 9	FOGGIA	0881 707567	347791 1091	FERDINANDO RUGGIERO - PRESIDENTE	A	FG	71100		135	2002-06-06				cancellata	Attiva
gsavino	1088	SALUS PER AQUAM COOP. SOC.COOP.SOC.	salusperaquamcoop@pec.it	VIA GUARDIALTO PICCOLO 73/A	GRAVINA DI PUGLIA		080321 6523	Legale Rappresentante CAPUZZI Nicoletta	A	BA	70024	2015-01-27	96	2015-01-26				in essere	Attiva
gsavino	1211	SALUS SNG	SALUSSNG@PEC.IT	VIA ANZIO, 39	Sannicandro Garganico			DD 1128 del 02/11/2020	A	FG	71015	2016-06-10	226	2016-05-27				cancellata	Attiva
gsavino	467	SALUTE CULTURA E SOCIETA'	info@saluteculturasociea.it	VIA CIANO, 26	FOGGIA		0881 580171		A	FG	71100	2005-12-22	312	2005-12-09	http://www.saluteculturasocieta.it			in essere	Attiva
gsavino	459	S.A.M.		Via Margherita Di Savoia n. 4	Cagliano del Capo			Trane Stefania cancellata con d.d. n. 56 del	B	LE	73034	2010-10-15	579	2010-09-30				cancellata	Attiva
gsavino	1323	SAMAM PUGLIA	samanpuglia@pec.it	VIA M. SALZA, 4	SAN SEVERO			CANCELLATA CON D.D. N. 613 DEL	A	FG	71016		25	2018-01-15				cancellata	Attiva
gsavino	363	SAMARCANDA (Foggia)	coopsocialesamarcanda@virgilio.it	VIA S. PIETRO, 21	FOGGIA	3387496 892	0881 662816	SIRENO ANTONIETTA - PRESIDENTE CANCELLATA CON D.D. N. 188 DEL	A	FG	71100	2003-09-11	148	2003-09-02				cancellata	Attiva
gsavino	549	SAMI	DAMETRIO.BASILE@ODC.TA.IT	VIA SAN MARCO 38	PALAGIANO	0998883 398		LEGALE RAPPRESENTANTE DEBORAH DI PIETRO	B	TA	74019	2012-06-14	1089	2012-06-11				in essere	Attiva
gsavino	167	SAMPEI		P.ZZA OBERDAN, 5	LUCERA		0881	BOTTACCIO MICHELE- PRESIDENTE	B	FG	71036		95	2001-04-27				cancellata	Disattiva
gsavino	492	SAMPEI		VIA FEDERICO II°, 32	LUCERA		088175 7204	RAPPRESENTANTE LEGALE MICHELE BOTTACCIO	B	FG	71036	2011-10-11	529	2011-09-26				in essere	Attiva
gsavino	298	SAN BERNARDO	COOPSANBERNARDO@PEC.IT	via Carrino, 2	Latiano	0831729			A	BR	72022		76	2002-04-10				in essere	Attiva
gsavino	632	SAN BERNARDO Soc. Coop. Soc.	COOPSANBERNARDO@LEGALMAIL.IT	ZONA PAP II FASE Z.I. 8	CERIGNOLA		335100 7759	Legale Rappresentante Lapollo Francesco	B	FG	71042	2015-05-04	960	2013-12-06				in essere	Attiva
gsavino	1348	SAN CAMILLO	COOPSANCAMILLO@PEC.IT	V.LE DI LEVANTE, 139	CERIGNOLA				A	FG	71042		321	2018-06-13				in essere	Attiva
gsavino	1213	SAN CAMILLO	COOPSANCAMILLO@PEC.IT	VIA ARIANO, 3	CERIGNOLA	338 814		CANCELLATA CON D.D. N. 964 DEL	A	FG	71042		240	2016-06-16				cancellata	Attiva
gsavino	26	SAN DOMENICO SAVIO	coopsandomenico@tiscalinet.it	VIA GARIBALDI, 101	MAGLIE		0836		B	LE	73024							cancellata	Attiva
gsavino	1229	SAN FRANCESCO	sfrancescocoop@pec.it	VIA MARCONI, 76	MARTANO	3711335			A	LE	73025		391	2016-10-07				in essere	Attiva
gsavino	32	SAN FRANCESCO	coop_sanfrancesco@libero.it	VIA S. MARCO C.P. 24	CERIGNOLA	0885	0885	PARISI MICHELINA - PRESIDENTE	B	FG	71042		253	1997-05-21				cancellata	Disattiva
gsavino	616	SAN FRANCESCO ANTONIO FASANI	misericordia.lucera@gmail.com	P.ZZA PITTA, 52/54	LUCERA	0881 725550		DI BENEDETTO ARMANDO - PRESIDENTE	A	FG	71036	2008-08-21	513	2008-07-14				cancellata	Attiva
gsavino	381	SAN FRANCESCO D'ASSISI		V.LE S. ANTONIO, 57 C.P. 47	cerignola			cancellata con d.d. n. 1717 del 07/11/2017	B	FG	71042	2008-08-21	508	2008-07-09				cancellata	Attiva
gsavino	160	SAN FRANCESCO D'ASSISI		P.ZZA DEL POPOLO, 12	CARPINO		0884	GRAMAZIO COSTANZA - PRESIDENTE	B	FG	71010		34	2001-02-08				cancellata	Attiva
gsavino	613	SAN FRANCESCO (latiano)	COOP-SANFRANCESCO@LIBERO.IT	VIA QUASIMODO 4	LATIANO	3276315 358		LEGALE RAPPRESENTANTECARMELA LISI	B	BR	72022	2013-09-12	669	2013-09-14				cancellata	Attiva
gsavino	1052	SAN FRANCESCO ONLUS IMPRESA COOP. SOC. (MOLFETTA)	SANFRANCESCOONLUS@GIGAPEC.IT	VIA SAN FRANCESCO D'ASSISI 57	MOLFETTA		392599 1546	LEGALE RAPPRESENTANTE DI LERNIA MARINA	A	BA	70056	2014-06-18	352	2014-06-18				in essere	Attiva
gsavino	592	SAN FRANCESCO (san ferdinando)		VIA VILLA GLORI, 7	SAN FERDINANDO	0883 628372		cancellata con d.d. n. 1715 del 07/11/2017	A	FG	71046	2008-05-15	330	2008-04-28				cancellata	Attiva
gsavino	718	SAN FRANCESCO (Sannicandro G.)		VIA DAUNI, 9	SANNICANDRO GARGANICO			cancellata con d.d. n.56 del 06/02/17	A	FG	71015	2010-02-02	7	2010-01-15				cancellata	Attiva

gsavino	1020	SAN FRANCESCO SOC.COOP.SOC.	sfrancescocoop@arubapec.it	VIA CALEFATI, 245	BARI	0805282318	0883692664	Legale Rappresentante VISICCHIO GIANFRANCO	A	BA	70123	2014-01-20	22	2014-01-16				cancellata	Attiva
gsavino	1087	SAN FRANCESCO SOC.COOP.SOC: (palo del colle)	cooperativasocialesanfrancesco@pec.it	TRAV VIA DEI 500 NC	PALO DEL COLLE		3285325272	legale Rappresentante MOREA Maria Grazia	A	BA	70027	2015-01-27	95	2015-01-26				in essere	Attiva
gsavino	977	SAN FRANCESCO SOC.COOP.SOC. (vieste)	francoarmillotta@libero.it	VIA G.B.VICO 6	VIESTE		3404794312	Legale Rappresentante AZZARONE ANTONIETTA CANCELLATA CON D.D.	A	FG	71019	2013-06-13	365	2013-06-13				cancellata	Attiva
gsavino	1320	SAN GAETANO	SANGAETANO2@PEC.IT	VIA PIAVE, 53	LIZZANO				A	TA	74702		6	2018-01-10				in essere	Attiva
gsavino	446	SAN GIOVANNI BATTISTA		VIA CROCE S.N.	SAVA			cancellata con d.d. n.56 del 06/02/17	A	TA	74028	2005-10-18	207	2005-10-06				cancellata	Attiva
gsavino	930	SAN GIOVANNI BOSCO (Leverano)	COOP.SANGIOVANNI.2011@LIBERO.IT	VIA OBERDAN 34	LEVERANO	0834925068		LEGALE RAPPRESENTANTE CAPUTO ANTONIO PASQUALE Cancellata con d.d. n. 485 del	A	LE	73045	2013-01-09	1887	2012-12-13				cancellata	Disattiva
crubino	465	SAN GIOVANNI DI DIO	certificata@pec.sangiovannididio.it	Viale manfredi snc	FOGGIA			Legale Rappresentante Roberto Marino	A	FG	71121	2005-12-12	248	2005-11-29			02244320715	in essere	Attiva
gsavino	343	SAN GIOVANNI DI DIO		VIA DI IUVARA SNC	FOGGIA	0881208103		LEGALE RAPPRESENTANTE BRUNETTI ANTONIETTA	B	FG	71121	2007-06-06	35	2012-01-31				cancellata	Disattiva
gsavino	905	SAN GIOVANNI SOC. COOP. SOC.	SANGIOVANNICOOPSOC@PEC.IT	VIA TRENTO 30	BARI	0805238899		LEGALE RAPPRESENTANTE RADICCHIO ELISANGELA	A	BA	70126	2012-08-29	1406	2012-08-29				in essere	Attiva
gsavino	361	SAN GIUSEPPE	csegiusep@libero.it	VIA STEFANO RAGUSO 6	MARTINA FRANCA		080480700	MONTANARO ALDO - PRESIDENTE	A	TA	74015	2003-07-01	137	2003-06-24				in essere	Attiva
gsavino	664	SAN GIUSEPPE SOC. COOP.SOC.	coopsangiuseppe@pec.buffetti.it	VIA CATANIA 6	CUTROFIANO		3343077765	Legale Rappresentante Giuseppe ALEMANNI	B	LE	73020	2014-09-16	610	2014-09-11				in essere	Attiva
gsavino	1205	Sani.fa.mar		via Beata Elia di San	Bari				A	BA	70122		163	2016-05-04				in essere	Attiva
gsavino	136	SANINSIEME			TARANTO				A	TA		2003-08-27						cancellata	Attiva
gsavino	994	SANITALIA Soc. Coop. Soc.	sanitaliamodugno@libero.it	VIALE DELLA REPUBBLICA 50	MODUGNO		0804032524	Legale Rappresentante MAFFEI Emanuele Massimiliano Cancellata con d.d. n. 485 del	A	BA	70026	2013-10-23	788	2013-10-22				cancellata	Disattiva
gsavino	672	SANITA' PIU'		VIA DEGLI AVIATORI 25	FOGGIA				A	FG	71122	2009-07-09	319	2009-06-04				in essere	Attiva
gsavino	93	SANITARIA SAN VINCENZO		VIA V. EMANUELE III°, 43	S. MICHELE SALENTINO		0831966433	NANNAVECCHIA CONCETTA - PRESIDENTE	A	BR	72018		204	1998-03-24				cancellata	Attiva
gsavino	852	SANITARIA SERVICE	sanitariaservice@pec.it	C.SO VITTORIO EMANUELE 111	MONTE SANT'AN	3409617752		LEGALE RAPPRESENTANTE BENESTARE PASQUALE	A	FG	71037	2012-02-23	27	2012-01-31				in essere	Attiva
gsavino	1282	SANITA' RODI	SANITARODI@PEC.IT	VIA GRAMSCI, 73	FOGGIA	0884966			A	FG	71122		710	2017-06-01				in essere	Attiva
gsavino	1131	SANITA' RODI SOC. COOP. SOC.	SANITARODI@PEC.IT	PIAZZA TURARI 30	FOGGIA		0881687047	LEGALE RAPPRESENTANTE MELE FRANCESCO CANCELLATA CON D.D. N. 188 DEL	A	FG	71122	2015-07-08	1298	2015-07-02				cancellata	Attiva
gsavino	979	SANITA' SOCIALE SOC. COOP. SOC:	sanitasociale@gmail.com	CORSO ALDO MORO 50	CERIGNOLA		3357151911	Legale rappresentante SANTORUFO GENNARO	A	FG	71042	2013-06-13	367	2013-06-13				in essere	Attiva
gsavino	1273	SANITY SERVICE	SANITYSERVICE@PEC.IT	VIA D'ENGHIEN, 30	GALATINA	3312059			A	LE	73013		365	2017-04-11				in essere	Attiva
gsavino	411	SANITY SERVICE		PIAZZA LILLO, 14	GALATINA	0836566365		cancellata con d.d. n.56 del 06/02/17	A	LE	73013	2005-02-09	14	2005-01-31				cancellata	Attiva
gsavino	106	SAN LEONARDO ABATE		VIA STELLA C/O	CERIGNOLA			DI VITO GERARDO - PRESIDENTE	B	FG	71042		4	2000-01-12				cancellata	Attiva
gsavino	1008	SAN LUCA Soc. Coop. Soc.	cooperativasocialesanluca@legalmail.it	CORSO GARIBALDI 213	TRINITAPOLI		0883632041	Legale Rappresentante Lamacchia Saverio	A	FG	76015	2013-12-03	907	2013-11-28				in essere	Attiva
gsavino	345	SAN MARCO E SANTA CATERINA		VIA MADONNA DELL'ALTO	CELLINO S. MARCO				B	BR	72020	2007-07-05	431	2007-06-12				in essere	Attiva
gsavino	916	SAN MATTEO SOC.COOP.SOC:	nicolasaracino56@libero.it	VIA UMBERTO GIORDANO 67	RIGNANO GARGANICO		0882820043	Legale Rappresentante SARACINO Nicola	A	FG	71010	2012-10-18	1610	2012-10-18				cancellata	Attiva
gsavino	216	SAN MICHELE		PROL. VIA SALVEMINI,	CASARANO	0833		TOMA MICHELE - PRESIDENTE	B	LE	73042		244	2002-10-09				cancellata	Attiva
Istrippoli	1456	SAN MICHELE ARCANGELO S.C. A R.L.	sanmichelearcangeloscarl@pec.it	STRADA STATALE 7 APPIA	Taranto				A	TA	74123		1060	2020-10-14			03222710737	in essere	Attiva
gsavino	618	SAN MICHELE SOC. COOP.SOC.	s.michelesoccoopsociale@pec.it	VIA MOTTOLA 28/D	MARTINA FRANCA		3346185574	Legale Rappresentante MARTULLI Angela D.D. di cancellazione n. 929 del	B	TA	74015	2013-09-30	734	2013-09-27				cancellata	Attiva
gsavino	241	S. ANNA	a.d'amato@atmosphera.it	V.LE STAZIONE, 16	CASARANO		0833	PIZZILEO REGINA- PRESIDENTE	A	LE	73042		70	2001-03-26				in essere	Attiva
gsavino	284	SAN PIO (Apricena)		VIA MELISSA, 130	APRICENA	0882643482		BILANCIA LUIGI - PRESIDENTE cancellata con d.d. n. 440 del	A	FG	71011		32	2002-02-19				cancellata	Attiva
gsavino	826	SAN PIO E PAPA GIOVANNI	SANPIOEPAPAGIOVANNI@PEC.IT	VIA CHIANCARO Z.I. S.N.	MARTINA				B	TA	74015		475	2019-06-12				in essere	Attiva
gsavino	1214	SAN PIO FASANO	cooperativasanpio@pec.it	VIA DELL'INDUSTRIA, 44	FASANO	0803588			A	BR	72015		250	2016-06-28				in essere	Attiva
gsavino	386	SAN PIO (MARGHERITA DI S.)		VIA S. NICOLAO DE PETRA, 2	MARGHERITA DI SAVOIA			cancellata con d.d. n. 69 del 09/03/16	B	FG	71044	2008-09-30	591	2008-09-09				cancellata	Attiva
gsavino	1204	San Raffaele		Via S.P. 95/bis snc	Cerignola	0885090		CANCELLATA CON D.D. N. 731 DEL	A	FG	71042		148	2016-04-26				cancellata	Attiva
gsavino	565	SAN ROCCO	sanroccocoopsociale@yahoo.it	VIA MANTINI 3	CHIEUTI	3287442259		Legle Rappresentante CERICOLA Donato Gabriele CANCELLATA CON D.D. N. 188 DEL	B	FG	71010	2012-11-26	1624	2012-10-29				cancellata	Attiva
gsavino	35	SAN SEBASTIANO		VIA IV NOVEMBRE, 54/C	GRAVINA		080	RAGUSO MARIA MICHELE -	A	BA	70024		24	1996-01-29				in essere	Attiva
gsavino	337	SANT'EMIDIO c/o studo Cometa		VIA ROMA, 42	LEPORANO			cancellata con d.d. n. 56 del06/02/17	B	TA	74020	2007-05-14	244	2007-04-19				cancellata	Attiva
gsavino	21	SANT'ERASMO		VIA LATERZA, 45 c/o Studio Rosato	SANTERAMO		339352658	SIMONE MARIA - PRESIDENTE DD 1128 del 02/11/2020	B	BA	70029		596	1996-12-20				cancellata	Attiva

gsavino	693	SANTA CESAREA SOC. COOP. SOC.	SANTACESARESSOC.COOP.SOCIALE@PEC.IT	VIA A. VESPUCCI 43	PORTO CESAREO		338783 6660	LEGALE RAPPRESENTANTE CARRINO SALVATORE	B	LE	73010	2015-07-08	1304	2015-07-02				cancellata	Attiva
gsavino	942	SANTA CHIARA CLARISSA SOC.COOP.SOC.	COOPERATIVASANTCHIARACLARISSA@PEC.IT	via P. Gobetti, 4	MANFREDONIA		088427 5663	LEGALE RAPPRESENTANTE TOTARO ANNA MARIA ALTOMARE	A	FG	71043	2013-03-22	101	2013-03-22				in essere	Attiva
gsavino	1405	SANTA CHIARA D'ARNEO	SANTACHIARADARNEOCOOP@PEC.	VIA NAPOLI, 57	NARDO'	3296229		CAPUTO LUCIANA - LEGALE	A	LE	73048		514	2019-06-27				in essere	Attiva
gsavino	499	SANTA CHIARA SOC. COOP. SOC. DI TIPO B A M.P.	santachiara@pec.it	VIA DEI MARSI, 33	SANNICANDRO GARGANICO	3891023 593		legale rappresentante Torella Sebastiano	B	FG	71015	2012-01-09	769	2011-12-12				cancellata	Attiva
gsavino	813	SANTA CHIARA SOCIETA' COOPERATIVA SOCIALE (Manfredonia)	coopsantachiara@libero.it	VIA LARGO SALSO 3	MANFREDONIA	0884275 663		rappresentante legale - La torre Michele	A	FG	71043	2011-06-07	281	2011-05-23				in essere	Attiva
gsavino	461	Santa Chiara (Torchiarolo)	santachiaracoop@legalmail.it	Via Tripoli n. 25	Torchiarolo			PRESIDENTE LEZZI Gino Cancellata con D.D. n. 739 del	B	BR	72020	2010-11-02	601	2010-10-14				cancellata	Attiva
gsavino	174	SANTA LUCIA	noclem@libero.it	VIA PARINI, 1	MASSAFRA		099 880446	CIAURRO MARIA - PRESIDENTE cancellata con d.d. n. 440 del	A	TA	74016		127	1999-11-29				in essere	Attiva
gsavino	288	SANTA LUCIA Monte Sant'Angelo - B		VIA SANT'ANTONIO ABATE, 45	MONTE SANT'AN				B	FG	71037	2005-09-20	193	2005-09-02				in essere	Attiva
gsavino	578	SANTA MARIA		VIA TURATI, 32	SAN SEVERO			Cancellata con d.d. n. 485 del 09/05/17	A	FG	71016	2008-02-29	116	2008-02-21				cancellata	Disattiva
gsavino	1274	SANTA MARIA DE FINIBUS TERRAE	SANTAMARIADFT@PEC.IT	VIA LUIGI GALVANI, 22	TRICASE	0833771			A	LE	73039		450	2017-04-27				in essere	Attiva
gsavino	1135	SANTA MARIA DELLE GRAZIE SOC. COOP. SOC.	SANTAMARIADELLEGRAZIE@PEC.CONFCOOPERATIVE.IT	VIA SAN PANCRAZIO 150	SAN DONACI		083163 4796	LEGALE RAPPRESENTANTE DE FILIPPIS MARIA GIUDITTA	A	BR	72025	2015-07-08	1318	2015-07-03				in essere	Attiva
gsavino	752	SANT'ANDREA	SANTANDREA.COOPERATIVASOCIALE@PEC.AGRITEL.IT	VIA G. DELEDDA, 24	CAROVIGNO	3455874 277		EPIFANI CINZIA PRESIDENTE	B	BR	72012		182	2017-03-13				in essere	Attiva
gsavino	602	SANT'ANNA	santannacoop@pec.it	PIAZZA DOMENICO SARRO 17	TRANI	0883403 229		Legale Rappresentante DI GENNARO ANNAMARIA cancellata con d.d. n. 1614 del 25/10/2017	B	BA	76125	2013-05-31	320	2013-05-31				cancellata	Attiva
gsavino	1278	SANT'ANNA	SANTANNASCS@PEC.IT	VIA PITAGORA, 4	LECCE	3480791			A	LE	73100		634	2017-05-25				in essere	Attiva
gsavino	1137	SANT'ANNA SOC. COOP. SOC.	SANTANNACOOP@LEGALMAIL.IT	VIA ZURETTI 31	FOGGIA			LEGALE RAPPRESENTANTE GENTILE MARCO ANNINO	A	FG	71121	2015-07-08	1320	2015-07-03				in essere	Attiva
gsavino	665	SANT'ANNA SOC.COOP.SOC:	stdeluca@libero.it	VIA AUGUSTO 36	SANNICANDRO GARGANICO		088247 1755	Legale Rappresentante PASTUCCI Anna	B	FG	71015	2014-09-11	607	2014-09-11				in essere	Attiva
gsavino	804	SANTA RITA	SANTARITAROSETO@PEC.IT	VICOLETTO I° COL.	ROSETO	0881664			B	FG	71039		789	2018-11-30				in essere	Attiva
gsavino	270	SANTA RITA		C.SO UMBERTO, 44	CRISPIANO				A	TA	74012		222	1970-01-01				cancellata	Attiva
gsavino	1083	SANTA RITA Soc. Coop. Soc.	COOPSANTARITA@ARUBAPEC.IT	PIAZZA MARCONI, 5	TARANTO		338891 2381	Legale Rappresentante VILLANI Pietro	A	TA	74100	2014-12-09	1241	2014-12-05				in essere	Attiva
gsavino	744	SANT'IGNAZIO DI LOYOLA ONLUS		VIA A. VOLTA n. 53	NARDO'			Iaconisi Pietro Cancellata con D.D. n. 739 del	A	LE	73048	2010-07-13	373	2010-06-03				cancellata	Attiva
gsavino	900	SANTI MEDICI COSMA E DAMIANO	SANTIMEDICI@LEGALMAIL.IT	VIA LAGO DI SCANNO 13	TARANTO			LEGALE RAPPRESENTANTE AIELLO AMBRA	A	TA	74121	2012-07-02	1177	2012-06-29				in essere	Attiva
gsavino	326	SANTO EUGENIO	santoeugenio@libero.it	VIA PELLETTIERI 3	NARDO		338666 7290	Legale Rappresentante Mario ROMANO	B	LE	73048	2006-11-28	478	2006-11-20				in essere	Attiva
gsavino	519	SANTO EUGENIO	santoeugenio@libero.it	VIA PELLETTIERI 3	NARDO		338666 7290	Legale Rappresentante Mario ROMANO	A	LE	73048	2006-11-28	478	2006-11-20				in essere	Attiva
gsavino	58	S. ANTONIO	pinlomb@tin.it	VIA OSP. ORSINI, 19	MANFREDONIA		0884 583112	BALZAMO MICHELE - PRESIDENTE CANCELLATA CON D.D. N. 188 DEL	B	FG	71043		933	1998-06-19				cancellata	Attiva
gsavino	953	SAN VINCENZO DE PAOLI	COOP.SANVINCENZO@LEGALMAIL.IT	VIA GALLIPOLI 43	LECCE	0832304 413		LEGALE RAPPRESENTANTE DI TONDO DOROTEA	A	LE	73100	2013-05-09	167	2013-05-09				in essere	Attiva
gsavino	453	SAN VITO		VIA ROMA 2	CELLE SAN VITO			PRESIDENTE CICCARELLA LORETONATO cancellata con d.d. n. 56 del	B	FG	71020	2010-09-14	503	2010-08-13				in essere	Attiva
gsavino	682	SAN VITO SOC. COOP. SOC.	COOPERATIVASOCIALESANVITO@PEC.IT	VIA CATALANO 18	TRICASE		328839 7865	IEGALE RAPPRESENTANTE RUSSO TOMMASO	B	LE	73039	2015-02-19	180	2015-02-16				in essere	Attiva
gsavino	622	SARANNO FAMOSI		VIA MASSIMO D'AZEGLIO n. 29	BITONTO		080.37 13547	PRESIDENTE: MONGIELLO ANNA VIA BORGO SAN FRANCESCO n. 20 BITONTO cancellata con d.d. n.56 del	A	BA	70032	2008-09-29	493	2008-07-02				in essere	Attiva
gsavino	1353	SARDIELLO SERVICE	SARDIELLOSERVICECOOPSOCIALE@PEC.IT	VIA C. ALBERTO DALLA CHIESA, 30	FRANCAVILLA FONTANA	3287176 597			A	BR	72021		359	2018-06-27				in essere	Attiva
gsavino	367	S.A.S.T. BAGNOLO		VIA A. VESPUCCI,18	BAGNOLO DEL SALENTO	349 0095147		BOTRUGNO ORNELLA - PRESIDENTE cancellata con det. dir. n. 242 del	A	LE	73020	2003-09-11						cancellata	Attiva
gsavino	850	SATER	pecsatercoop@dambrosioestarace.com	VIA GIOVANNI AMENDOLA 201/9	BARI	3939293 970		Legale Rappresentante CECI LUCIANA ALESSANDRA	B	BA	70126		854	2020-07-14				in essere	Attiva
gsavino	112	SATURNO		VIA DEI GLADIOLI,6 Z.I.	MODUGNO				B	BA	70026		17	2000-02-16				cancellata	Attiva
gsavino	790	SAVA & LAVORO	SAVAELAVORO@PEC.IT	P.ZZA SAN GIOVANNI, 19	SAVA	3333595			B	TA	74028		329	2018-06-18				in essere	Attiva

gsavino	795	S.C.A. SERVICE	SCA.SERVICE@TIN.IT	VIA MATERA, 212	ALTAMURA	0803115			B	BA	70022		417	2018-07-26				in essere	Attiva
gsavino	315	SCINTILLA	coop.scintilla@virgilio.it	VIA S. ANGELO, 20	TREPUZZI	0832		FERRARI FRANCA - PRESIDENTE	A	LE	73019		160	2002-06-19				cancellata	Attiva
gsavino	251	SCOLANOVA		VIA DEI CARPENTIERI, 3	FOGGIA			S. MODESTO CAZZOLLA - PRESIDENTE	B	FG	71100	2004-02-09	16	2004-01-29				cancellata	Attiva
gsavino	748	S.CO.PRO.	AGENZIASCOPRO@PEC.IT	C.SO VITT. EMANUELE,	MONTE	0884562			B	FG	71037		39	2017-01-25				in essere	Attiva
gsavino	749	S.C.S.D. MURGIANA	COOPMURGIANA@PEC.IT	VIA DOGANA, 24	CASSANO	3356309			B	BA	70020		133	2017-02-24				in essere	Attiva
gsavino	1010	SCUOLA APERTA PETER PAN Soc. Coop. Soc.		VIA MONTEGRAPPA ANGOLO VIA DELL'AQUILA 10	RUVO DI PUGLIA		3491856115	Legale Rappresentante SORICE SANTA	A	BA	70037	2013-12-03	909	2013-11-28				in essere	Disattiva
gsavino	1143	SCUOLA BABYLANDIA SOC. COOP. SOC.	BABYLANDIASAS@LIBERO.IT	VIA GENERALE GIACINTO ANTONELLI 109	MONOPOLI		0809376064	LEGALE RAPPRESENTANTE PALAZZO ADDOLORATA	A	BA		2015-07-08	1326	2015-07-03				in essere	Attiva
gsavino	737	SCUOLA DEI FIORI	SCUOLADEIFIORI@PEC.CONFCOOPERATIVE.IT	VIA DOMENICO COTUGNO 2/4	BARI			PRESIDENTE CILIBERTI GRAZIA	A	BA	70124	2010-05-04	231	2010-03-30				in essere	Attiva
gsavino	620	SCUOLA DEL CORSO		P.ZZA GRAMSCI, 7	CERIGNOLA			CANCELLATA CON D.D. N. 283 DEL 21/07/16	A	FG	71042	2008-08-22	514	2008-07-14				cancellata	Attiva
gsavino	572	SCUOLA DELL'INFANZIA PARITARIA SS. ANNUNZIATA		VIA S.M: DELLE GRAZIE n. 1	ANDRIA			Presidente LISO MICHAELA Cancellata con d.d. n. 485 del	A	BA	70056	2008-01-09	813	2007-12-14				cancellata	Disattiva
gsavino	575	SCUOLA DELL'INFANZIA " DA CUCCIOLO"		VIA BECCARINI, 16	MANFREDONIA			CANCELLATA CON D.D. N. 283 DEL 21/07/16	A	FG	71043	2008-02-11	22	2008-02-01				cancellata	Attiva
gsavino	1142	SCUOLA DELL'INFANZIA BAMBI SOC. COOP. SOC.	BAMBI.SCHOOL@TISCALI.IT	VIA RAFFAELE BASSO 30	MANFREDONIA		3394631303	LEGALE RAPPRESENTANTE TROIANO KATIA	A	FG	71043	2015-07-08	1325	2015-07-03				cancellata	Disattiva
gsavino	1140	SCUOLA DELL'INFANZIA GIOIA DEL BIMBO SOC. COOP. SOC.	GIOIADELBIMBO@GMAIL.COM	VIA FRACCACRETA 60/62	MANFREDONIA		3388623658	LEGALE RAPPRESENTANTE FORTUNATO GEMMA	A	FG	71043	2015-07-08	1323	2015-07-03				cancellata	Disattiva
gsavino	1151	SCUOLA DELL'INFANZIA IL MONDO DI ALICE SOC. COOP. SOC.	SCUOLAILMONDIDIALICE@TISCALI.IT	VIA SANTA TECCHIA 36/38	MANFREDONIA		3491837270	LEGALE RAPPRESENTANTE MURGO CONCETTA	A	FG	71043	2015-07-23	1346	2015-07-13				cancellata	Disattiva
gsavino	1141	SCUOLA DELL'INFANZIA LUIGI GIGLIO SOC. COOP. SOC.	SCUOLALUIGIGIGLIO@HOTMAIL.IT	VIA SAN LORENZO 269	MANFREDONIA		3498469539	LEGALE RAPPRESENTANTE MAZZAMURRO MICHELA Cancellata con d.d. n. 485 del	A	FG	71043	2015-07-08	1324	2015-07-03				cancellata	Disattiva
gsavino	1152	SCUOLA DELL'INFANZIA PARITARIA BAMBIN GESU' SOC. COOP. SOC.	BAMBINGESUSOCCOOPSCUOLAMATERNAPARITARIA@ARUBAPEC.IT	VIA SAN ROCCO 45	MANFREDONIA			LEGALE RAPPRESENTANTE GUERRA ANGELA	A	FG	71043	2015-07-23	1347	2015-07-13				in essere	Attiva
gsavino	1191	SCUOLA DELL'INFANZIA PARITARIA SANTA RITA	SANTARITASOCCOOP@PEC.IT	VIA MICHELE MAGNO 49/51	MANFREDONIA			LEGALE RAPPRESENTANTE TOMMASONE LUCIA	A	FG	71043	2016-02-12	1191	2015-12-18				cancellata	Disattiva
gsavino	785	SCUOLA DELL'INFANZIA PICCOLE CANAGLIE		VIA GIOVANNI FALCONE n. 42	CERIGNOLA			Petronelli Michela	A	FG	71014	2011-01-04	773	2010-12-14				in essere	Attiva
gsavino	1150	SCUOLA DELL'INFANZIA WALT DISNEY SOC. COOP. SOC.	SCUOLAINFANZIAWALTDISNEY@YAHOO.IT	VIA ALFIERI 3	MANFREDONIA		3333130456	LEGALE RAPPRESENTANTE DEL NOBILE ARCANGELA RAFFAELLA CANCELLATA CON D.D. N. 188 DEL	A	FG	71043	2015-07-23	1345	2015-07-13				cancellata	Attiva
gsavino	745	SCUOLA E SPORT		VIA N. MANZARI n. 8	CEGLIE DEL CAMPO			Mastroviti Anna Claudia	A	BA		2010-07-13	374	2010-06-03				in essere	Attiva
gsavino	1134	SCUOLA INFANZIA ALADIN SCARL SOC. COOP. SOC.	SCUOLA.ALADIN@LIBERO.IT	VIA PAGANINI 27	BARLETTA		3206010884	LEGALE RAPPRESENTANTE POLO DANIELA	A	BA	76121	2015-07-08	1301	2015-07-02				in essere	Attiva
gsavino	581	SCUOLA MATERNA PARITARIA " SS. REDENTORE"		VIA DELLA CROCE, 1/O	MANFREDONIA			CANCELLATA CON D.D. N. 283 DEL 21/07/16	A	FG	71043	2008-03-14	218	2008-03-05				cancellata	Attiva
gsavino	550	SCUOLA MATERNA PASTOR BONUS	pastorbonus@pec.it.	VIA A. DE GASPERI RIONE LE FOSSE C.N.	CANOSA				A	BA	70053	2007-08-30	516	2007-07-24				in essere	Attiva
gsavino	495	SCUOLA MATERNA SANTA MARIA VETERE		P.ZZA S. MARIA VETERE, 24	ANDRIA			D.D. di cancellazione n. 929 del	A	BA	70031	2006-05-15	264	2006-04-27				cancellata	Attiva
gsavino	1139	SCUOLA MATERNA SANT'ANTONIO SOC.COOP. SOC.	,MANCAZZO@PEC.IT	VICO SANRTA LUCIA 12/13	BITONTO		0803741917	LEGALE RAPPRESENTANTE MANCAZZO ANGELA	A	BA	70032	2015-07-08	1322	2015-07-03				in essere	Attiva
gsavino	928	SCUOLA SANTA LAURA	SCUOLASANTALAURA@GMAIL.IT	VIA ROMA 124	UZZANO	0999556350		LEGALE RAPPRESENTANTE BUCCI ANNA	A	TA	74020	2013-01-09	1885	2012-12-13				cancellata	Attiva
gsavino	1136	SCUOLA TOPOLINO SOC. COOP. SOC.		VIA ENRICO TOTI 48	GINOSA			LEGALE RAPPRESENTANTE SANGIORGIO CLAUDIO	A	TA	74013	2015-07-08	1319	2015-07-03				in essere	Attiva
gsavino	835	SCUOLA VILLA DEI CERI SOC. COOP. SOC.	villadeicedrisrl@virgilio.it	VIA BITRITTO, 135	BARI	0805055150		LEGALE RAPPRESENTANTE BARBONE ANNAMARIA Cancellata con d.d. n. 485 del	A	BA	70124	2011-11-17	672	2011-10-27				cancellata	Disattiva
gsavino	726	SCURPIDDU		V.LE XXIV MAGGIO, 98	FOGGIA				A	FG	71121	2010-03-18	76	2010-02-25				in essere	Attiva
gsavino	704	SDM SOC. COOP. SOC.	sdmcoopertaiva@pec.it	VIA VITTORIO SATURO,1241	LEPORANO		3452680250	LEGALE RAPPRESENTANTE SCARANO GRAZIANO	B	TA	74020	2015-10-07	1773	2015-10-06				in essere	Attiva
gsavino	349	S.E.A.		VIA MONTICELLO, 5	CAPRARICA DI LECCE			cancellata con d.d. n. 66 del 09/03/16	B	LE	73010	2007-08-30	515	2007-07-24				cancellata	Attiva
gsavino	659	SEGNI DI INTEGRAZIONE - PUGLIA SOCIETA' COOPERATIVA SOCIALE -		VIA A. LABRIOLA, 19	FOGGIA			cancellata con d.d.n. 1325 del 07/09/17	A	FG	71100	2009-04-16	158	2009-03-30				cancellata	Attiva
gsavino	656	SEGNO	onlus.segno@libero.it	VIA GIUSTINO FORTUNATO N. 1	BARI		3402571211	Legale Rappresentante CIOCCA Maddalena D.D. di cancellazione n. 929 del	A	BA	70100	2009-04-07	92	2009-03-10				cancellata	Attiva
gsavino	219	SELENE		LARGO SS. MEDICI 22	GINOSA			SOLLAZZO Domenica- PRESIDENTE CANCELLATA CON D.D. N. 964 DEL	A	TA	74013		159	2000-10-30				cancellata	Attiva
gsavino	1016	SELENE		Via medaglie D'Oro 147	TARANTO		0997361837	Legale Rappresentante Montesano Pancrazio	A	TA	70121	2013-12-17	1000	2013-12-13				cancellata	Disattiva

gsavino	115	SELENIA		VIA S. ANTONIO, 41	S. G.	0882		FALCONE ROSANNA - PRESIDENTE	A	FG	71013		5	1998-09-23				in essere	Attiva
gsavino	393	SEMA		VIA BARI, 37	PALAGIANO			MANGIARUGA CATERINA - PRSIDENTE	B	TA	74019	2009-01-12	937	2008-12-09				cancellata	Attiva
gsavino	836	SEMI DI VITA	ANGELOSANTORO@ARUBAPEC.IT	VIA LECCE, 9	CASAMASSIMA	3496211			B	BA	70010		853	2019-12-03				in essere	Attiva
gsavino	248	SEM SERVIZI E MANUTENZIONI		VIA OBERDAN, 29	LEPORANO	099 5316132		cancellata con determina n. 308 del 01/03/2012	B	TA	74020	2004-01-07	244	2003-12-17				cancellata	Disattiva
gsavino	188	SENEX ASSISTANCE	NULL	CASELLA POSTALE 3	S. VITO	NULL	NULL	cancellata con d.d. n. 208 del	A	BR	72019		42	2000-03-17				cancellata	Attiva
gsavino	917	SENTINELLE DEL MATTINO	sentinelledelmattino@pec.it	VIA DIEGO PELUSO 118	TARANTO		099333088	Legale Rappresentante DI CAMPO Massino	A	TA	74121	2012-10-18	1611	2012-10-18				in essere	Attiva
gsavino	1239	SENZA CONFINI	coop.senzaconfini@pec.it	VIA SANTA MARGHERITA,	BRINDISI	0831182			A	BR	72100		477	2016-11-21				in essere	Attiva
gsavino	1447	SE PUEDE	COPERATIVA.SEPUEDE@PEC.IT	VIA GIANTURCO, 11	VILLA CASTELLI	3397409		Legale Rappresentante DE MARCO	A	BR	72029		853	2020-07-14				in essere	Attiva
gsavino	155	SERENA	serengru@tin.it	V.LE U. D'ITALIA, 22/A	BARI	080 5474784	080 5423300	SAULLE ANGELA - PRESIDENTE Determina di cancellazione n. 468 del 13/06/08	A	BA	70125		80	1999-06-29				cancellata	Attiva
gsavino	608	SERENA ASSISTENZA		VIA AMENDOLA n. 174/A int. A	BARI		080 5421184	SAULLE ANGELA VIA PEUCETIA n. 8 Pal. A/17 BARI CANCELLATA CON D.D. N. 283 DEL	A	BA	70100	2008-07-11	469	2008-06-13				cancellata	Attiva
gsavino	1324	SERENA ASSISTENZA	SERENAASSTRANI@SICURAPEC.IT	C.DA MACCHIA DI ROSA,	ANDRIA	3312947		Cancellata con D.D. n. 739 del	A	BT	76125		24	2018-01-15				cancellata	Attiva
gsavino	795	SERENA ASSISTENZA TRANI		PIAZZA DELLA REPUBBLICA n. 35	TRANI			Caputi Paolo cancellata con d.d. n.56 del 06/02/17	A	BA	70059	2011-03-16	103	2011-03-02				cancellata	Attiva
gsavino	1108	SERENITA' Soc. Coop. Soc.	osvalmuscara@libero.it	VIA GALATONE i			0836552966	Legale rarresentante APOLLONIO Giancarlo	A	BA	73050	2015-04-30	970	2015-04-30				in essere	Attiva
gsavino	360	SERVICE COOP. B.A.T.	servicecoopbat@libero.it	VIA MARIANO SANTE n. 86/88	BARLETTA		0883533774	PRESIDENTE: LISI GIUSEPPE CANCELLATA CON D.D. N. 188 DEL	B	BA	70051	2007-10-16	584	2007-10-03				cancellata	Attiva
gsavino	449	SERVICE GOLD GLOBAL		VIA POZZO PIANO 22	TRANI			ANGARANO ALESSANDRO CANCELLATA CON D.D. N. 188 DEL	B	BA	70059	2010-07-22	410	2010-06-29				cancellata	Attiva
gsavino	1281	SERVIZI ED EMARGINAZIONE	SERVEM@PEC.IT	VIA D. PERSONE', 21	LECCE	3288582			A	LE	73100		709	2017-06-01				in essere	Attiva
gsavino	340	SERVIZI E LAVORI	info@serizielavori.it	VIA OLIVIERI, 9	MARTINA FRANCA	0804801052 telefax	0804806565	PETRUZZI CATALDO - PRESIDENTE	A	TA	74015		368	2002-12-20	http:www.servizielavori.it			cancellata	Attiva
gsavino	148	SERVIZI E MANUTENZIONI (C.S.S.M.)		VIA S. GIOV. BOSCO, 28/A	BRINDISI		0831	DE SERIO VINCENZO - PRESIDENTE	B	BR	72100		180	2000-11-15				cancellata	Attiva
gsavino	585	SERVIZI MULTIPLI INTEGRATI	COOPSMI@COOPSMI.IT	via Mauro Amoruso 25/A	BARI		080/5025096	PRESIDENTE:PELLICANI PASQUALE STRADELLA DEL CAFFE', 18 BARI	A	BA	70100	2008-04-02	259	2008-03-17				in essere	Attiva
gsavino	932	SERVIZI PER IL SOCIALE SOC.COOP.SOC.	perilsociale@pec.it	VIA DALMAZIA 31/C	BRINDISI	0831152 1947		Legale Rappresentante INCALZA Gerardo CANCELLATA CON D.D. N. 188 DEL	A	BR	72100	2013-01-18	15	2013-01-18				cancellata	Disattiva
gsavino	403	SERVIZI PIU'		VIA CHIOMENTI DEMARTINIS E TONTI, 2	CERIGNOLA			cancellata con d.d. n. 56 del 06/02/17	B	FG	71042	2009-03-17	73	2009-02-25				cancellata	Attiva
gsavino	1104	SERVIZI SANITARI GLOBALI Soc. Coop. Soc.		VIA POLI 21/a	BARI		0805043787	Rappresentante legale GERNONE LUCA	A	BA	70124	2015-04-09	718	2015-04-09				in essere	Attiva
gsavino	871	SERVIZI SOCIOSANITARI DEL LEVANTE SOC. COOP.	kdipalma@mcconsulting.it	VIA R. REDI 5	BARI	0805559181		LEGALE RAPPRESENTANTE SCATIGNA DIEGO	B	BA	70124	2012-03-21	479	2012-03-20				cancellata	Attiva
gsavino	1066	Se.San Onlus Soc. Coop. Soc.	studio@consultimpresa.it	Viale Michelangelo n. 145	Foggia		3801520423	legale Rappresentante Malizia Nicolas	A	BA	71121	2014-09-29	749	2014-09-26				in essere	Attiva
gsavino	149	S. FRANCESCO SAVERIO		VIA CIVITELLA, 12	FOGGIA		0881773360	CANCELLATA CON DETERMINAZIONE DIRIGENZIALE N. 541 DEL 26/09/2011	B	FG	71100		182	2000-11-15				cancellata	Disattiva
gsavino	290	SFRANG		VIA G. DA DURAZZO, 13	BITONTO			CANCELLATA CON D.D. N. 630 DEL 11/09/19	B	BA	70032	2005-11-22	221	2005-11-08				cancellata	Attiva
gsavino	60	S. GIOVANNI BOSCO (San Pietro Vernotico)		VIA V. NENNI, 1	S. PIETRO VERNOTICO		0831653450	MARZANO ANTONIO - PRESIDENTE cancellata con d.d. n. 241 del	B	BR	72027		961	1998-07-06				cancellata	Attiva
gsavino	43	SHALOM		VIA ALBA, 2/24	MOLFETTA	080	335	DE TRIZIO ANGELA -PRESIDENTE	A	BA	70056		232	1996-05-24				in essere	Attiva
gsavino	509	SHEDAR	shedarcooponlus@initpec.it	VIA cICORELLA 4	MOLA DI BARI	3463785749		LEGALE RAPPRESENTANTE CARMELA SURACE	B	BA	70042	2012-02-23	34	2012-01-31				cancellata	Attiva
gsavino	433	SHIVA		VIALE GENNARO TRISORIO LIUZZI 162	BARI CARBONARA			PRESIDENTE VOLPE GIUSEPPE	B	BA	70129	2010-03-11	43	2010-02-08				in essere	Attiva
gsavino	824	S.i.a.a.f. SERVIZI INTEGRATI ASSISTENZA ANZIANI FAMIGLIE		PIAZZA GIAMBATTISTA TEDESCO 14	TARANTO			Presidente Scarciglia Giovanni	A	TA	74123	2011-10-05	480	2011-09-09				in essere	Attiva
gsavino	382	SICOMORO	sicomoro.coop@libero.it	VIA A. MORO, 29	PALO DEL COLLE	339 6102505		SANTORO MARIA TERESA - PRESIDENTE	A	BA	70027	2004-01-19	261	2003-12-29				cancellata	Attiva

gsavino	608	SICOMORO	scicupaolo@yahoo.it	VIA DE GIOSA 10	PALO DEL COLLE		080626059	Legale Rappresentante SCICUTELLA PAOLO	B	BA	70027	2013-06-27	419	2013-06-27				cancellata	Attiva
gsavino	708	SIDEREA		VIA GIUSEPPE DI VITTORIO n. 29	LATIANO			PRESIDENTE PUGLIESE EMILIA	A	BR	70022	2009-11-24	595	2009-11-06				in essere	Attiva
gsavino	678	SILLABANDO	sillabando@pec.confocooperative.it	LARGO S. PIO VIA SANTA ROSA	MESAGNE			PRESIDENTE LATINO PAOLA MARIA STELLA	A	BR	72023	2009-07-10	308	2009-06-03				in essere	Attiva
gsavino	551	SILOE		C.SO UMBERTO, 66	FRANCAVILLA FONTANA			cancellata con d.d. n.56 del 06/02/17	A	BR	72021	2007-08-30	520	2007-07-24				cancellata	Attiva
gsavino	696	SILOE SOC.COOP.SOC.	siloe@pec.it	VIA BARI 16/B	BARI - TORRE A MARE		3486612366	legale Rappresentante LEONARDI Dante	B	BA	70126	2015-07-23	1370	2015-07-22				in essere	Attiva
gsavino	95	SILVANA	info@coopsilvana.com	P.ZZA BONGHI, 7	LUCERA		0881525060	NAPOLITANO EMANUELE - PRESIDENTE	B	FG	71036		88	1999-07-21				cancellata	Attiva
gsavino	377	SILVER SERVICE		P.ZZA DEI MARTIRI, 3	MASSAFRA			CANCELLATA CON D.D. N. 188 DEL 14/03/2017	B	TA	74016	2008-07-01	417	2008-05-26				cancellata	Attiva
gsavino	747	SINERGIA		VIA REPUBBLICA ITALIANA	BITONTO			Legale Rappresentante Giuseppina Antonacci	A	BA	70032	2010-07-13	393	2010-06-09				in essere	Attiva
gsavino	319	SINERGIE	coopsinergie@tiscali.it	VIA C. BORSANI, 5	BARI	080 5020750		MASCIULLO ANTONIO-AMMINISTRATORE UNICO	A	BA	70100		184	2002-07-18				cancellata	Attiva
gsavino	1414	SI PUO' FARE	SIPUOFARE.COOP@PEC.IT	VIA M. SAPONARO, 5	LECCE	3289120			A	LE	73100		701	2019-10-11				in essere	Attiva
gsavino	571	SI PUO' FARE COOP.SOC.COOP.	coop.soc.sipuofare@aruba.it	VIA IV NOVEMBRE 13	TAURISANO		3384487659	Legale Rappresentante MALAGNINO Marcella	B	LE	73056	2012-11-27	1759	2012-11-27				in essere	Attiva
gsavino	1045	SI PUO' FARE SOC. COOP. SOC:	PRESIDENTE.COOP2013@LIBERO.IT	VIA KENNEDY 60	CANOSA DI PUGLIA		3288623225	LEGALE RAPPRESENTANTE ARMAGNO SABINO cancellata con d.d. n. 1832 del	A	BA	76012	2014-05-21	297	2014-05-19				cancellata	Attiva
gsavino	1080	SI PUO' FARE Soc. Coop. Soc.		VIA G.B. PAPADIA 11/A	LATIANO		3409008400	Legale Rappresentante D'ANCONA Giuseppe	A	BR	72022	2014-11-24	1110	2014-11-19				in essere	Attiva
gsavino	367	SIRIO		VIA TRENTO n. 3	BARI			Presidente LOBUONO ANTONIO	B	BA	70100	2008-01-09	814	2007-12-14				cancellata	Attiva
gsavino	650	SIRIO		VIA TRENTO n. 5	BARI			PRESIDENTE- MAIORANO GIUSEPPE	A	BA	70100	2009-02-26	13	2009-01-13				in essere	Attiva
gsavino	1074	SISTEMA IN PROGRESS Coop. Soc. Onlus	elisa.dippolito@yahoo.it	VIA ROMA 37	RACALE		3297486029	Legale Rappresentante D'IPPOLITO Elisa	A	LE	73055	2014-11-25	1056	2014-11-13				in essere	Attiva
gsavino	1362	S.I.V.O.L.A. E.T.S.	COOPERATIVASIVOLA@PEC.IT	VIA F. CAPACCHIONE, 30	BARLETTA	3291954			A	BT	76121		444	2018-07-31				in essere	Attiva
gsavino	647	SIX Soc. Coop. Soc.	si_coop_sociale@pec.it	VIALE LEOPARDI 52	LECCE		3470096306	Legale Rappresentante MILO Federica	B	LE	73100	2014-02-24	106	2014-02-20				cancellata	Attiva
gsavino	647	SIX SOC. COOP.SOC.	SIX_COOP_SOCIALE@PEC.IT	VIA LEOPARDI 52	LECCE		3470096306	LEGALE RAPPRESENTANTE MILO FEDERICA	B	LE	73100	2014-03-26	106	2014-02-19				cancellata	Attiva
gsavino	911	SKARABOKKIANDO SOC. COOP. SOC.		VIA R. CONVERTINO, 6	CRSISPIANO	0996138 90		LEGALE RAPPRESENTANTE GALIANO STEFANIA	A	TA	74012	2012-09-28	15052	2012-09-28				in essere	Attiva
gsavino	310	SLOA		CONTRADA TAGLIENTE	MARTINA			AUSIELLO SILVANA - PRESIDENTE	A	TA	74015		137	2002-06-11				cancellata	Attiva
gsavino	150	S. MICHELE		VIA A. MANZONI, 7	ORSARA DI P.				B	FG	71027		194	2000-11-16				in essere	Attiva
gsavino	1338	SMILE	COOPERATIVASMILEONLUS@PEC.IT	P.zza padre Pio n. 30 H	FOGGIA	3336010			A	FG	71100		261	2018-05-21				in essere	Attiva
gsavino	713	SMILE	smiletricase@libero.it	CONTRADA MASUGNA S.N.	TRICASE			Legale Rappresentante Roberto Scolozzi	A	LE	73039	2010-01-08	751	2009-12-14				in essere	Attiva
gsavino	1061	SMILE SOC. COOP. SOC.	fullinversione@libero.it	VIA MARIO CARLI 74	SAN SEVERO		3286841708	Legale Rappresentante NIGLIO TOMMASO MICHELE CANCELLATA CON D.D. N. 188 DEL	A	FG	71016	2014-09-24	455	2014-08-01				cancellata	Attiva
gsavino	1037	SMILLA Soc. Coop. Soc.	coopsmilla@pec.it	Via Molfettesi D'Australia 16	MOLFETTA		320059265	legale Rappresentante TEDESCO Doriana	A	BA	70056	2014-04-10	207	2014-04-08				cancellata	Disattiva
gsavino	625	SNOOPY SCHOOL		VIA GIOACCHINO MURAT n 38	PUTIGNANO		080.4058444	PRESIDENTE: SABATO SABINA VIA GROTTE N. 66/E CASTELLANA GROTTE	A	BA	70017	2008-09-29	557	2008-07-30				in essere	Attiva
gsavino	1349	#SOCIALCARE	cooperativasociale.socialcare@pec.	VIA VITTIME CIVILI, 114	FOGGIA	3922307			A	FG	71121		328	2018-06-18				in essere	Attiva
gsavino	1225	#SOCIALCARE	COOPERATIVASOCIALE.SOCIALCARE@PEC.IT	Via Napoli bivio per troia Km, 4	FOGGIA			cancellata con d.d. n. 228 del 20/04/18	A	FG	71121		345	2016-09-19				cancellata	Attiva
gsavino	14	Sociale Mondial Multiservice a.r.l. Soc. Coop.	mondialmultiservice@pec.it	Via Francesco Calamo 32	OSTUNI	3495511		CANCELLATA CON D.D. N. 731 DEL	AB	BR	72017		1375	2015-07-22				cancellata	Attiva
gsavino	14	SOCIALE MONDIAL MULTISERVICE a.r.l. Soc. Coop. Soc. A/B		VIA FRANCESCO CALAMO 32	OSTUNI		3495511175	Legale Rappresentante LOTTATORE Cosimo Umberto Cancellata con D.D. n. 739 del	A	BR	72017	2015-07-23	1375	2015-07-22				cancellata	Attiva

gsavino	964	SOCIALIA	amministrazione@socialia.it	via Martinez, 1/bis	BARI		080864 2215	Legale Rappresentante CANTORO Antonio	A	BA	70125	2013-05-30	264	2013-05-28				in essere	Attiva
gsavino	1312	SOCIALIA2	SOCIALIA2@PEC.IT	VIA MARTINEZ 1/BIS	BARI	0802227 373		DD 1128 del 02/11/2020	A	BA	70125		1825	2017-12-15				cancellata	Attiva
gsavino	358	SOCIAL JENUSIA	SOCIALJENUSIA@CGN.LEGALMAIL.IT	VIA MONTEGRAPPA, 8	GINOSA			PRESIDENTE - MASSARO STEFANO	B	TA	74013	2007-10-08	577	2007-09-27				in essere	Attiva
gsavino	480	SOCIALMENTE INSIEME (TOCHIAROLO)	socialmenteinsieme@pec.it	VIA TOSCANINI, 17	TORCHIAROLO		083279 2179	LEGALE RAPPRESENTANTE - SERINELLI ROBERTA	B	BR	72020	2011-05-30	250	2011-05-12				cancellata	Attiva
gsavino	369	SOCIALSERVICE (ORTA NOVA)	socialservice@socialservice.it	VIA PIERSANTI MATTARELLA)	ORTA NOVA	0885781 278		CONSAGRO GERARDO - PRESIDENTE	A	FG	71045	2003-09-22	157	2003-09-15				in essere	Attiva
gsavino	495	SOCIALSERVICES COOP. SOC.	BIRARDIC@TISCALI.IT	VIA DIAZ, 49	SAN GIORGIO JONICO	0995921 292		LEGALE RAPPRESENTANTE ANCORA MARIA	B	TA	74027	2011-11-17	671	2011-10-27				cancellata	Attiva
gsavino	716	SOCIAL SERVICES FREE SOC. COOP. SOC.	SOCIALSERVICEFREE@PEC.IT	VIA ROMA 41	SAN PAOLO CIVITATE		088255 2811	LEGALE RAPPRESENTANTE INFANTI ROMEO CANCELLATA CON D.D. N. 964 DEL	B	FG	71010	2016-03-30	92	2016-03-21				cancellata	Attiva
gsavino	413	SOCIALVITA		VIA M. PAGANO, 93	SAN FERDINANDO			ELENA PESTILLO - PRESIDENTE cancellata con d.d. n.56 del	A	FG	71046	2005-03-16	32	2005-03-07				cancellata	Attiva
gsavino	194	SOCIAL WORK	socialworkarl@tiscali.it	VIA CIRCONVALLAZIONE EST	CASARANO		0833 505223	MONSELLATO SILVANA - PRESIDENTE cancellata con d.d. n. 218 del	A	LE	73042		73	2000-05-05				cancellata	Attiva
gsavino	786	SOCIETA' COOPERATIVA L'AMARANTO	coopertativalamaranto@pec.it	VIA MEGRA 12	BITONTO	080/375 6461			B	BA	70032	2018-04-19	164	2018-04-13				in essere	Attiva
gsavino	722	SOCIETA COOPERATIVA SOCIALE ARIETE SOC. COOP. SOC.	COOPERATIVAARIETE@GMAIL.COM	VIA AMMIRAGLIO CAGNI 32	BRINDISI		083141 8884	LEGALE RAPPRESENTANTE SEMERARO ANTONIO	B	BR	72100	2016-03-14	55	2016-03-03				cancellata	Disattiva
tantonicelli	8	società cooperativa sociale EZEN	ezencoopsoc@casellapec.com	Via Giovanni Agnelli, 10	Lecce				B	LE	73100	2021-06-22	D.D. n. 00551 del 22/06/2021	2021-06-22		Corrado Erika	05018390756	in essere	Attiva
gsavino	1148	SOCIETA COOPERATIVA SOCIALE MAGGI ONLUS	SCUOLAMAGGI@LIBERO.IT	VIA APPIA 787A	BRINDISI		083152 3135	LEGALE RAPPRESENTANTE MAGGI ELENA	A	BR	72100	2015-07-23	1343	2015-07-13				in essere	Attiva
gsavino	502	SOCIETA' COOPERATIVA SOCIALE RIPALTA		VIA CORSICA 38	CERIGNOLA	3283389 495		LEGALE RAPPRESENTANTE BUFANO GIACINTO LUCIANO cancellata con d.d. n. 527del	B	FG	71042	2012-01-03	778	2011-12-12				cancellata	Attiva
gsavino	496	SOCIETA' COOPERATIVA SOCIALE SOLIDARIETA' E LAVORO		VIA DELL'ANDRO, 9	RUVO DI PUGLIA	3477846 220		LEGALE RAPPRESENTANTE FRACCHIOLLA FRANCESCO D.D. di cancellazione n. 929 del	B	BA	70037	2011-12-14	703	2011-11-23				cancellata	Attiva
gsavino	27	SOCIETA' E SALUTE	centrofamiglia.icaro@libero.it	VIA DE PRETIS, 22	ANDRIA		0883 594726	Giovanna Ribatti - Presidente cancellata con d.d. n.56 del	A	BA	70031		667	1995-11-09				cancellata	Attiva
gsavino	1264	Società E Salute	coopsocietaesalute@pec.it	Via De Pretis 22	ANDRIA	0883566			A	BT	76123		187	2017-03-14				in essere	Attiva
gsavino	1181	SOCIO SANITAS SERVICE	SANITAS.SERVICE@PEC.IT	VIA MICHELE MITOLO 17/B	BARI			LEGALE RAPPRESENTANTE	A	BA	70124	2015-12-02	2780	2015-11-23				in essere	Attiva
gsavino	658	SOLARE Soc. Coop. Soc.	cooperativasocialesolare@pec.it	Via Castellana 57	TURI		080303 2427	legale rappresentante SAFFI Maria	B	BA	70010	2014-06-26	368	2014-06-24				in essere	Attiva
gsavino	440	SOLARIS		VIA CARLO MAGNO 2	CASARANO			PRESIDENTE BORGIA ROSSELLA CASARANO	B	LE		2010-06-22	350	2010-05-26				in essere	Attiva
gsavino	1392	SOLARIS E SALUS	solarisesaluscoop@pec.it	P.LE SAN MICHELE ARCANGELO, 7/A	MESAGNE	3337079 043		NOVARESI PIETRO - LEGALE RAPPRESENTANTE	A	BR	72023		138	2019-03-06				cancellata	Attiva
gsavino	593	SOLARIS & SALUS		PIAZZALE SAN MICHELE ARCANGELO n. 7/A	MESAGNE		0831/7 78000	PRESIDENTE: dott. GIOVANNI VITALE Via Etna n. 3 MESAGNE (BR) cancellata con d.d. n. 440 del	A	BR	72023	2008-06-03	384	2008-05-15				cancellata	Attiva
gsavino	373	SOL & BLU	sole-blu@tiscali.it	VIA G. MATTEOTTI n. 165	MOLA DI BARI		080/42 49836	PRESIDENTE: VENTURA BENEDETTO Via G. Matteotti n. 165 Mola Di Bari	B	BA	70042	2008-04-02	261	2008-03-17				in essere	Attiva
gsavino	631	SOL. CAR.	stefania.cannito@gmail.com	VIA DON BOSCO 16	LECCE	0832358 320		RAPPRESENTANTE LEGALE MAURIZIO CAVAIOLA	B	LE	73100	2016-01-19	959	2013-12-06				in essere	Attiva
gsavino	373	SOLE D'ORIENTE		VIA G. D'ANNUNZIO, 40	LATIANO	0831 726215	0831 727452	DI LEO GIUSEPPE - PRESIDENTE	A	BR	72022	2003-11-11	192	2003-10-27				in essere	Attiva
gsavino	421	SOLE E LUNA	info@cooperativasoleluna.it	VIA SILVIO PELLICO n. 12	BITRITTO			PRESIDENTE. GIOVANNI BARNABA	A	BA	70020	2005-05-06	76	2005-05-02	http://www.cooperativasoleluna.it			in essere	Attiva
gsavino	847	SOLELUNA	cooperativa.soleluna@pec.it	VIA CARLO ALBERTO, 106	BITRITTO	080/849		Legale rappresentante BARNABA	B	BA	70020		797	2020-06-16				in essere	Attiva
gsavino	1241	SOLE LUNA	SOLELUNA@PEC.LIBERO.IT	VIA N. BIXIO, 39/A	MONOPOLI			cancellata con d.d. n. 1830 del	A	BA	70043		464	2016-11-17				cancellata	Attiva
gsavino	80	SOLE VERDE			SANTERAMO				B	BA								cancellata	Attiva
gsavino	82	SOLIDAGO	info@coopsolidago.it	VIA S. DOMENICO, 73	LUCERA		0881 530306	SCARLATO GIORGIO - PRESIDENTE cancellata con d.d. n. 182 del	A	FG	71036		646	1997-11-19				cancellata	Attiva
gsavino	1276	SOLIDALIA	COOPERATIVASOLIDALIA@LEGALMAIL.IT	Via Fratelli Cewi n. 42	SAN VITO DEI NORMANNI	3275726 123			A	BR	72019		486	2017-05-09				in essere	Attiva

gsavino	1081	SOLIDALL Soc. Coop. Soc.	studiosantorogiuseppe@mail.com	VIA ACHILLE BRUNI BOX 13/a	BARLETTA		3479053470	Legale Rappresentante FAKHOURI BADR EDDIN cancellata con d.d. n. 440 del	A	BA	76121	2014-11-24	1113	2014-11-19				cancellata	Attiva
gsavino	282	SOLIDARIETA' 2001		STRADA SANTA CATERINA n. 10/B n. 1	BARI		0809909966	SOLFRIZZI GAETANO cancellata con d.d. n. 242 del	A	BA	70100		6	2002-01-25				cancellata	Attiva
gsavino	26	SOLIDARIETA' & LAVORO SOCIETA' COOPERATIVA SOCIALE		VIA SOTT. SINISI, 10	ADELFIA		080 459790	MORETTI MICHELE - PRESIDENTE	A	BA	70010		479	1995-07-25				in essere	Attiva
gsavino	72	SOLIDARIETA' (barletta)	studiodinuzzi@virgilio.it	via m. SANTERAMO 27	BARLETTA		0883	FIORENTINO LUCIA - PRESIDENTE	A	BA	70051		281	1997-06-13				in essere	Attiva
gsavino	41	SOLIDARIETA' (Binetto)	anfras@libero.it	STR. PROV.LE PER	BINETTO	3483583	080	ROBORTACCIO ANTONELLA -	A	BA	70020		180	1996-04-29				in essere	Attiva
gsavino	87	SOLIDARIETA' (casarano)		VIA S. GIUSEPPE, 2	CASARANO		0833	PINO FRANCESCO - PRESIDENTE	B	LE	73042		59	1999-04-26				cancellata	Disattiva
gsavino	193	SOLIDARIETA' (castelluccio dei s.)		VIA GIARDINI, 1	CASTELLUCCIO DEI S.			ABAZIA VETURIA - PRESIDENTE Cancellata con DD n. 1047 del	B	FG	71025		3	2002-01-09				cancellata	Attiva
gsavino	753	Solidarietà E Futuro	COOP.SOLIDARIETAFUTURONLUS@PEC.IT	Via Silvio Pellico, 48	CAVALLINO				A	LE	73010		491					in essere	Attiva
tantonicelli	451	Solidarietà e Futuro O.n.l.u.s. società cooperativa sociale	coop.solidarietafuturoonlus@pec.it	via S. Pellico 47 (Frazione Castromediano)	Cavallino				B	LE	73020	2021-09-09	491/2010	2010-08-04			04274290750	in essere	Attiva
gsavino	436	SOLIDARIETA' E INTEGRAZIONE SOCIALE		VIA NAPOLI 146	SAN SEVERO			cancellata con d.d. n. 56 del 06/02/17	B	FG	71016	2010-04-27	243	2010-04-07				cancellata	Attiva
gsavino	18	SOLIDARIETA' E LAVORO		VIA MENDOZA, 62	RUVO DI P.		080 362073	CANCELLATA CON ATTO DIRIGENZIALE N. 261 DEL	B	BA	70037		260	1996-06-07				cancellata	Attiva
gsavino	176	SOLIDARIETA' (Erchie)	coopsolidarieta@tiscali.it	VIA BOTTICELLI, 20	ERCHIE		0831 759186	GIORDANO ELIANE - PRESIDENTE cancellata con d.d. n. 200 del	A	BR	72020		123	1999-11-29				cancellata	Attiva
gsavino	7	SOLIDARIETA' E RINNOVAMENTO	solerin@pec.it	VIA TORPISANA n. 98	BRINDISI		0831	GUADALUPI MAURIZIO- PRESIDENTE	A	BR	72100		510	1994-10-11				in essere	Attiva
gsavino	620	SOLIDARIETA E SVILUPPO Soc. Coop. Soc.	sviluppoesolidarieta@arubapec.it	VIA RAMPA TEATRO 3	ASCOLI SATRIANO		088566 1529	Legale Rappresentante CERA ANTONIO Cancellata con D.D. n. 739 del	B	FG	71022	2013-10-23	795	2013-10-22				cancellata	Attiva
gsavino	404	SOLIDARIETA' (Parabita)		VIA DOTT. BELLISARIO, 5	PARABITA				A	LE	73052	2004-11-22	344	2004-11-11				in essere	Attiva
gsavino	347	SOLIDARIETA' SALENTO	solidarieta.salento@libero.it	VIA TEMPLARI, 11	LECCE	0832 241426	0832 305063	SEMERARO MONICA - PRESIDENTE cancellata con d.d. n. 440 del	A	LE	73100		46	2003-03-18				in essere	Attiva
gsavino	1284	SOLIDARNEO	COOPSOLIDARNEO@PEC.IT	VIA U. LA MALFA,1	LEVERANO	3287270			A	LE	73045		792	2017-06-29				in essere	Attiva
gsavino	51	SOLIDCOOP	solidcoop@libero.it	VIA PELLICO, 59	FOGGIA	3495033971	0881 686065-		B	FG	71100		226	1998-03-31				cancellata	Attiva
gsavino	136	SOLIDEA	coopsolidea@libero.it	VIA A. MORO, 97	LUCERA		0881 523001	ROSCIA IELUZZI FRANCESCO - PRESIDENTE	B	FG	71036		107	2000-07-05				cancellata	Attiva
gsavino	15	SOLIDEA (Altamura)		VIA CICCARELLA, 3/A	ALTAMURA	080 3142003	080 314145	TRAGNI MATACCHIERA EVANGELISTA - PRESIDENTE	C	BA	70022	2003-06-05	181	2002-07-16				in essere	Attiva
gsavino	23	S.O.P.A.I.P.	coopsopaip@virgilio.it	VIA MULINO, 36	TALSANO		348994	SILVANA CATALDI - PRESIDENTE	A	TA	74122		290	1995-05-18				in essere	Attiva
gsavino	325	SORGERE		V.LE JONIO, 571	TARANTO			BITETTI PIETRO - PRESIDENTE	A	TA	74100		219	2002-09-24				cancellata	Attiva
gsavino	1246	SORRIDI	SORRIDICOOP@PEC.IT	V.LE CHIATONA, SNC	PALAGIANO	0998889			A	TA	74019		482	2016-11-22				in essere	Attiva
gsavino	615	SORRISO DEL SOLE	info@sorrisodelsole.com	VIA LIBERA, 11/17	FOGGIA	0881 720274 -		DANIELE MARIA MADDALENA - AMMINISTRATORE UNICO	A	FG	71100	2008-08-21	510	2008-07-09				in essere	Attiva
gsavino	545	SOSTEGNO		VIA PROVINCIALE PER LATIANO	MESAGNE			cancellata con d.d. n.56 del 06/02/17 annullata cancellazione con d.d. n.	A	BR	72023	2007-06-06	334	2007-05-18				in essere	Attiva
gsavino	1095	Sostegno Amico Soc. Coop. Soc.	sosamico.onlus@gmail.com	Via Nino Bixio 30	MESAGNE		346952 3490	legale Rappresentante Campana Costantino	A	BR	72023	2015-02-19	173	2015-02-16				in essere	Attiva
gsavino	634	SOSTEGNO REALE		VIA TRIESTE, 95	LATIANO			CANCELLATA CON D.D. N. 188 DEL	B	BR	72022							cancellata	Disattiva
gsavino	904	SPARTACO SOC. COOP. SOC.	COOPSPARTACO@PEC.IT	C.SO V. EMANUELE II, 24	TAVIANO	0833182 2613		LEGALE RAPPRESENTANTE POLO ANTONIO	A	LE	73057	2012-08-29	1407	2012-08-29				in essere	Attiva
gsavino	3	SPAZI NUOVI	spazinuovi@virgilio.i	VIA GIUSEPPE CAPRUZZI 234	BARI		080552 0533	LEGALE RAPPRESENTANTE ACCETTURA VITO	A	BA	70123		406	1994-07-13				in essere	Attiva
gsavino	80	SPAZIO ESSE	spazioesse@libero.it	VIA P. SABINI, 6	ALTAMURA		080	CASANOVA ROSA - PRESIDENTE	A	BA	70022		621	1997-11-06				in essere	Attiva
gsavino	1402	SPAZIO INFANZIA	SPAZIOINFANZIA@PEC.IT	VIA G.	BARI	3492937		LOSITO FELICE - LEGALE	A	BA	70124		406	2019-05-27				in essere	Attiva
gsavino	815	SPEEDYCOOP	SPEEDY@GIGAPEC.IT	VIA DALMAZIA, 21	BRINDISI	3492326			B	BR	72100		313	2019-04-23				in essere	Attiva
gsavino	762	SPEEDY GONZALES		Via Principe di Piemonte n. 18	SAN GIORGIO JONICO			Frascella Cinzia	A	TA	74027	2010-10-14	535	2010-09-14				in essere	Attiva
gsavino	344	SPERANZA		VIA S. VITO, 153	POLIGNANO				A	BA	70044		23	1970-01-01				cancellata	Attiva
gsavino	1110	SPERANZA Soc. Coop. Soc. (Spongano)	speranzacoopsociale@pec.it	VIA SAN GIORGIO 44	SPONGANO			Legale Rappresentante RIZZELLO Antonio cancellata con d.d. n. 1829 del	A	LE	73038	2015-05-14	987	2015-05-11				cancellata	Attiva
gsavino	331	SPES		VIA PARETO S.N.C.	TRICASE			LONEO ANNA MARIA - PRESIDENTE	A	LE	73039		245	2002-10-09				cancellata	Attiva
gsavino	106	SPES		V.LE MICHELANGELO, 187	FOGGIA	0881	0881	SERRA FRANCESCO - PRESIDENTE	A	FG	71100		962	1998-07-06				in essere	Attiva
gsavino	389	SPES (Martina F.)	coop.spes@libero.it	VIA GUGLIELMI N.C	MARTINA FRANCA		080 430521		A	TA	74015	2004-02-26	31	2004-02-16				in essere	Attiva
gsavino	178	SPES (Sannicandro G.)		VIA G. MATTEOTTI, 13	SANNICANDRO			cancellata con d.d. n. 201 del	A	FG	71015		131	1999-12-06				cancellata	Attiva
gsavino	1441	S.P.E.S. - SERVIZI PRIVATI EDUCATIVI SOCIO-	speslecce-le@pec.it	VIA BENEDETTO CROCE N.	LECCE	0832/31		Legale rappresentate NOBILE	A	LE	73100		840	2020-07-03				in essere	Attiva
gsavino	265	SPHERA RENECARE	coopsphera@inwind.it	VIA CROCIFISSO, 25/A	BITONTO	080 3731035	080 371839	MARZANO NICOLA - PRESIDENTE cancellata con d.d. n.56 del	A	BA	70032		180	2001-10-18				cancellata	Attiva
gsavino	380	S.P.L.		VIA SQUICCIARINI, 15	SAN FERDINANDO				B	FG	71046	2008-07-11	480	2008-06-20				in essere	Attiva
gsavino	278	S.P.L.		VIA GIOVANNI XXIII°	SAN FERDINANDO				B	FG	71046	2005-05-06	85	2005-05-02				cancellata	Attiva

gsavino	1047	SPORT E PARADISO Soc. Coop. Soc.	studiodottmonaco@virgilio.it	VIA PROVINCIALE CARMIANO - COPERTINO 22	ARNESANO CAMPI	0832603 624	0832	Legale Rappresentante D'AGOSTINO Franco ISCRITTA A e B	A	LE	73010	2014-05-21	299	2014-05-19						in essere	Attiva
gsavino	236	SPORT E SOLIDARIETA'		V.LE NINO DI PALMA, 112	SALENTINA CAMPI	793909		CANCELLATA CON D.D. N. 616 DEL	B	LE	73012	2003-07-01	125	2003-06-13						cancellata	Attiva
gsavino	314	SPORT E SOLIDARIETA'		V.LE NINO DI PALMA, 112	SALENTINA CAMPI	0832 793909	0832 FAX	GRASSO PASQUALE PIO - PRESIDENTE	A	LE	73012		159	2002-06-19						cancellata	Attiva
gsavino	137	S. RICCARDO PAMPURI	pampuri@tiscali.it	VIA DANTE, 5	FOGGIA RODI	0881	0881	GRAZIA MARIA MADDALENA -	A	FG	71100	2008-06-	87	1998-12-17						in essere	Attiva
gsavino	376	SS. MADONNA DELLA UBERA		VIA MAZZINI SNC	GARGANICO				B	FG	71012	10	409	2008-05-22						in essere	Attiva
gsavino	14	SS. STEFANI		VIA E. TOTI, 32	VASTE DI		0836	PEDE PIETRO PAOLO - PRESIDENTE	B	LE	73037		25	1996-01-29						in essere	Attiva
gsavino	810	STARTUP	STARTUP@PEC.CONFCOOPERATIVE	P.ZZA SEDILE, 1	MODUGNO	0805353			B	BA	70026		71	2019-02-11	www.coopstatosociale.it					in essere	Attiva
istrippoli	1454	STATO SOCIALE	STATOSOCIALE@PEC.IT	VIA DUOMO, 293	TARANTO				A	TA	74123		1038	2020-10-06		0323058734				in essere	Attiva
gsavino	891	STELLA DEL MATTINO	stelladelmattino@pec.it	VIA MAZZINI 21	CASTELLANETA	3883645 283		LEGALE RAPPRESENTANTE GENNARO TORTORELLA Cancellata con d.d. n. 485 del	A	TA	74011	2012-05-30	976	2012-05-30						cancellata	Disattiva
gsavino	540	STELLA INFANZIA		VIA G. GARIBALDI, 162	LEVERANO		0883	DE GIROLAMO ANNA RITA - PRESIDENTE	A	LE	73045	2007-05-14	246	2007-04-19						in essere	Attiva
gsavino	104	STELLA MARIS	coopsoc.stellamaris@infinito.it	VIA ISONZO, 18	TRINITAPOLI	632623		Cancellata con d.d. n. 485 del 09/05/17	A	FG	71049	2010-11-15	931	1998-06-19						cancellata	Attiva
gsavino	772	STELLINFANZIA		VIA FIRENZE n. 19	RUFFANO	320036		legale Rappresentante	A	LE	73049		622	2010-10-22						cancellata	Disattiva
gsavino	1105	STIPA DELLE FATE Soc. Coop. Soc.	stipadellefate@gmail.com	VIA DELLE GINESTRE 20	CRISPIANO	1789		CONVERTINO Donatella	A	TA	74012	2015-04-28	809	2015-04-13						in essere	Attiva
ftrizio	1484	Stola e Grembiule società cooperativa sociale	stolaegrembiulecoop@pec.it	Piazza Municipio 22	Molfetta				A	BA	70056	2021-10-19	n. 794 del 19/10/2021	2021-10-19	Cesare Pisani	0827702072				in essere	Attiva
gsavino	507	STRANIDEA	stranidea@pec.it	PROLUNGAMENTO VIA MAGRONE 7/11	GIOVINAZZO			Atto Dirigenziale di Cancellazione n.1093 del 21/05/15 Legale rappresentante CAMPOREALE Caterina	A	BA	70054	2006-08-28	326	2006-06-20						cancellata	Attiva
ftrizio	1482	STUDIO LUOTTO società cooperativa sociale	studioluotto@pec.it	Corso Vittorio Emanuele II 20/2	Taranto				A	TA	74123	2021-10-07	n. 777 del 07/10/2021	2021-10-07	Vincenzo Luotto	0325030735				in essere	Attiva
gsavino	457	STUDIO RENNA		VIA MIUTE IGNOTO 2	ALISTE			PRESIDENTE RENNA COSIMO CANCELLATA CON D.D. N. 188 DEL	B	LE	73040	2010-09-23	525	2010-09-07						cancellata	Attiva
gsavino	166	SUD SOCCORSO	francesco.trentadue4@tin.it	VIA F. RUBINI, 8/B	CEGLIE DEL C.		080	cancellata con d.d. n. 197 del	A	BA	70010		102	1999-09-29						in essere	Attiva
gsavino	949	SULLE ALI DELLA FARFALLA		VIA TEN. MAORGIO	CAVALLINO			Legale Rappresentante CAPONE RODOLFO	A	LE	73020	2013-05-03	159	2013-05-02						in essere	Attiva
gsavino	27	SUNERGO		VIA CONTRADA LAMA PAOLA KM. 4,5	ANDRIA			CANCELLATA CON D.D. N. 964 DEL 17/07/17	C	BA	70031	2007-07-05	211	2007-03-30						cancellata	Attiva
gsavino	870	SUPERHANDO Soc. Coop.	superhando@arubapec.it	VIA IESOLO 8	CERIGNOLA	3287424 139		Legale rappresentante Marinelli Simonpietro	A	FG	71042	2012-03-15	453	2012-03-15						in essere	Attiva
gsavino	1033	SUPERNOVA Soc. Coop. Soc.	supernova@legalmail.it	Via Iarovere 11	Bitonto	338498 3221		legale Rappresentante Fornelli Concetta cancellata con d.d. n. 527del	A	BA	70032	2014-04-02	179	2014-03-28						cancellata	Attiva
gsavino	832	SURGELATI DEL SALENTO	SURGELATISALENTO@PEC.IT	ZONA PIP LOTTO 24 SNC	MARTIGNANO	0836901			B	LE	73020		621	2019-09-09						in essere	Attiva
gsavino	846	SVILUPPO E PROGRESSO	l.milanese@milanesesassociato.org	VIA LOMBARDIA 22	VEGLIE	0832967 191		legale rappresentante MURRA LOREDANA	A	LE	73010	2012-01-31	11	2012-01-16						cancellata	Attiva
gsavino	458	SVILUPPO E RICOSTRUZIONE		VIA G. FILIBERTO, 80	CASALNUOVO MONTEROTAR			CANCELLATA CON DET. DIR. N. 314 DEL 09/12/2005	A	FG	71033	2005-12-02								cancellata	Attiva
gsavino	300	SVILUPPO E RICOSTRUZIONE		VIA GALIANI	CASALNUOVO MONTEROTAR			cancellata con determina n. 323del 01/03/2012	B	FG	71033	2005-12-22	313	2005-12-09						cancellata	Disattiva
gsavino	1331	SVILUPPO E SALUTE Soc. Coop. Soc. Onlus a r.l.	coop.svilupposalute@pec.it	Via Ten. Pappalepore 26	MOLFETTA	080/403 7841			A	BA	70056	2018-03-29	144	2018-03-29						in essere	Attiva
gsavino	1391	TAM	cooperativatam@pec.it	VIA ACHILLE DANIELE, 1	LECCE	3349163		PARISI MARIANNA - LEGALE	A	LE	73100		137	2019-03-06						in essere	Attiva
gsavino	143	TASHA	tashascari@tiscalinet.it	VIA CELA, 3 - VIA M.	BITONTO		080	DEMUNDO FRANCESCA - LEGALE RAPPRESENTANTE	B	BA	70032		143	2000-10-03						in essere	Attiva
gsavino	714	TEAM GAS SOC. COOP. SOC.	TEAMGAS@PEC.IT	VIA PROVINCIALE 69	CASARANO			PRIMICERI GIOVANNI TOMMASO	B	LE	73042	2016-02-10	10	2016-01-13						in essere	Attiva
gsavino	261	TERAIDE SERVIZI		VIA STANISLAO MANCINI, 51	MASSAFRA			Legale Rappresentante MARTINA FRANCESCO	B	TA	74016	2004-11-22	343	2004-11-11						cancellata	Attiva
gsavino	688	TECNOLOGIE E SERVIZI	tecnologie.coop@pec.it	VIA PRATI VERDI 1	MATINO			Cancellata con DD n. 1047 del	B	LE	73046	2015-05-26	1092	2015-05-21						cancellata	Attiva
gsavino	831	TECNOWORKS	TECNOWORKS-SCS@PEC.IT	VIA TRESSANTI, 22	FOGGIA	3208617			B	FG	71121		620	2019-09-09						in essere	Attiva

gsavino	743	TEKNE		VIA NAZIONALE 13/D	BARI PALESE			PRESIDENTE TUNDO SIMONA	A	BA	70018	2010-07-02	376	2010-06-03				in essere	Attiva
gsavino	863	TELESERVIZI CORATO SOC. COOP. SOC.	telesercorato@legalmail.it	VIA PALERMO 6-8	CORATO	0803588105		LEGALE RAPPRESENTANTE TARANTINI MARIANNA	A	BA	70033	2012-03-09	299	2012-03-01				in essere	Attiva
gsavino	765	Telesoccorso Frieds Handik	telesoccorso@pec.it	VIA M.R. IMBRIANI	CANOSA DI	0883665			B	BT	76012		965	2017-07-17				in essere	Attiva
gsavino	7	Telesoccorso Frieds Handik	telesoccorso@pec.it	Via G. Bovio 42 /I° Piano	CANOSA DI	0883550		CANCELLATA CON D.D. N. 731 DEL	AB	BT	76012		1063	2014-11-13				cancellata	Attiva
gsavino	1287	Telesoccorso Frieds Handik	telesoccorso@pec.it	VIA M.R. IMBRIANI	CANOSA DI	0883665		in attesa modifica statuto	A	BT	76012		965	2017-07-17				in essere	Attiva
gsavino	7	TELESOCCORSO FRIENDS		VIA G. BOVIO 42 1° Piano	CANOSA DI PUGLIA		0883550973	Legale Rappresentante SALERNO Ylenia	A	BA	76012	2014-11-25	1063 A/B	2014-11-13				cancellata	Attiva
gsavino	54	TEMENOS	coop-temenos@libero.it	VIA DEI CONFEZIONISTI, 8/14	BISCEGLIE		080392526	CONFALONE MARIO - PRESIDENTE	A	BA	70052		3	1997-01-13				in essere	Attiva
gsavino	972	TEMPI NUOVI	COOP.SOC.TEMPINUOVI@LEGALMAIL.IT	VIA SANTA MARIA DEI MIRACOLI n 62	ANDRIA	3284247484		LEGALE RAPPRESENTANTE ZAGARIA SALVATORE	A	BA	76123	2013-06-06	334	2013-06-06				cancellata	Attiva
gsavino	487	TEMPI NUOVI	carbone_maria@libero.it	VIA LUDOVICO MURATORI, 26	ANDRIA		0883291226	CANCELLATA CON ATTO DIRIGENZIALE N. 267 DEL	A	BA	70031		187	2006-03-23				cancellata	Attiva
gsavino	1341	TEMPLAR	TEMPLAR.SERVIZI@PEC.IT	C.SO A. DE GASPERI, 292	BARI	0805025			A	BA	70124		264	2018-05-22				in essere	Attiva
gsavino	560	TEMPO NUOVO SOC. COOP. SOC.	TEMPONUOVOSOCOOPSOCIALE@PEC.IT	VIA COLATTIA 21	APRICENA	0882641525		LEGALE RAPPRESENTANTE ZUCCARINO VITO	B	FG	71011	2012-09-28	1505	2012-09-28				cancellata	Attiva
gsavino	825	TENDER	postmaster@pec.tendercoop.it	VIA N. PICCINNI, 128	BARI				B	BA	70122		474	2019-06-12				in essere	Attiva
gsavino	1075	TENROCK Copp. Soc. Coop. Onlus		VIA ROMOJLO 172	BRINDISI			legale Rappresentante Cagnazzo Gabriele	A	BR	72100	2014-11-25	1057	2014-11-13				cancellata	Disattiva
tantonicelli	1480	Tenrock società cooperativa sociale		Contrada Marmorelle, S.S. 16 Adriatica S.N.	Brindisi				A	BR	72100	2021-09-29	DD n. 766 dell'29/09/2021	2021-09-29			02415640743	in essere	Attiva
gsavino	1334	TEOREMA ONLUS	teorema.onlus@pec.it	VIA TERLIZZI KM 0,500 S.C.	MOLFETTA				A	BA	70056	2018-05-10	240	2018-05-07				in essere	Attiva
gsavino	20	TERLIZZESE		C.SO DANTE, 20	TERLIZZI		347		B	BA	70038		452	1996-10-08				cancellata	Attiva
gsavino	368	TERRA D'ARNEO		VIA GARIBALDI, 5	ARNESANO			DE ROSA COSTANTINA - PRESIDENTE CANCELLATA CON D.D. N. 188 DEL	A	LE	73010	2003-09-22	155	2003-09-11				cancellata	Disattiva
gsavino	668	TERRA DI MEZZO Soc. Coop. Soc.	info@arengotour.it	VIA VALLE D'ITRIA 11	MARTINA FRANCA		3292444874	Legale Rappresentante MINARDI Maria Luigia	B	TA	74015	2014-11-25	1061	2014-11-13				cancellata	Attiva
ftrizio	1486	Terradimezzo società cooperativa sociale ETS	TERRADIMEZZO.COOP@PEC.IT	Via Cesare Abba 34	LECCE				A	LE	73100	2021-11-12	n. 845 del 12/11/2021	2021-11-12		Gilda Papadia	03536320751	in essere	Attiva
gsavino	587	TERRA NOSTRA	TERRANOSTRASERVICECOOP@ARUBAPEC.IT	VIA TITI MINNITI 150	TARANTO		0997372990	LEGALE RAPPRESENTANTE CRLI GIUSEPPE CANCELLATA CON D.D. N. 188 DEL	B	TA	74121	2013-03-26	111	2013-03-26				cancellata	Attiva
gsavino	797	TERRA NOSTRA SERVICE		VIALE DELLA LIBERTA' 72	MARTINA FRANCA			Notaristefani Giuseppe	A	TA	74015	2011-04-19	150	2011-03-23				in essere	Attiva
gsavino	623	TERRAROSSA	cooperativaterrarossa@gmail.com	CONTRADA DEL MITO	TRICASE		3207709937	Legale Rappresentante Daniele SPERTI	B	LE	73039	2013-10-31	841	2013-10-31				in essere	Attiva
gsavino	552	TERRA S.C.P.L.	TERRASOC.COOP@ARUBAPEC.IT	VIA MAURO AMORUSO 84	BARI			LEGALE RAPPRESENTANTE CARDASCIO VITO	B	BA	70123	2012-07-02	1178	2012-06-29				cancellata	Attiva
gsavino	408	TERRA VIVA		VICO MORRANZA n. 1	MESAGNE			PRESIDENTE ALESSANDRO MOLFETTA	B	BR	72023	2009-04-16	154	2009-03-26				in essere	Attiva
gsavino	35	TERRA VIVA	cooperativaterraviva@libero.it	VIA PUGLIE, 8	MESAGNE	0831	333	DELL'ATTI MARIA LUCIA -	B	BR	72023		331	1997-07-18				cancellata	Attiva
gsavino	37	TERRE DI CAPITANATA		VIA PLEBISCITO 81	CERIGNOLA			PRESIDENTE DI LORENZO GIACINTO DD 1128 del 02/11/2020	C	FG	71049	2010-09-14	479	2010-07-29				cancellata	Attiva
gsavino	649	TERRE DI PUGLIA LIBERA TERRA SOC. COOP. SOC.	INFO@LIBERATERRA.IT	VIA DEI CANTELMI 1	MESAGNE		08311775981	LEGALE RAPPRESENTANTE LEO ALESSANDRO	B	BR	72023	2014-03-26	162	2014-03-19				in essere	Attiva
gsavino	36	TERRE SOLIDALI		VIA LOCOROTONDO 47	ALTAMURA			Cancellata con D.D. n. 739 del 20/05/2020	C	BA	70022	2010-07-13	375	2010-06-03				cancellata	Attiva
gsavino	273	TERZO MILLENNIO		VIA LIBERTINI, 29	MASSAFRA		099 880617 9	CORONESE COSTANTINA - PRESIDENTE - VIA MONFALCONE, 29 cancellata con d.d. n. 242 del	A	TA	74016		241	2001-12-05				cancellata	Attiva
gsavino	99	TERZO MILLENNIO			FOGGIA				B	FG		2003-08-28						cancellata	Attiva
gsavino	592	TESEO	COOP.TESEO@LIBERO.IT	S.P. PER MONOPOLI 29	CONVERSANO		080408 6322 - fax	LEGALE RAPPRESENTANTE ANDRIANI MATTEO	B	BA	70014	2013-05-09	177	2013-05-09				in essere	Attiva
gsavino	257	TESEO		VIA E. DE NICOLA, 10	CONVERSANO	0804959536	3394824877	CANCELLATA CON ATTO DIRIGENZIALE N. 263 DEL 12/05/2012	B	BA	70014	2004-07-12	80	2004-05-11	http://www.cooptes eo.it			cancellata	Attiva
gsavino	137	TESEO	drcigi@libero.it	VIA F. BARACCA, 9	STORNARA				B	FG	71047		108	2000-07-05				cancellata	Attiva
gsavino	954	TESEO	COOP.TESEO@LIBERO.IT	VIA S.P. PER MONOPOLI 29	CONVERSANO		080408 6322 - fax	LEGALE RAPPRESENTANTE ANDRIANI MATTEO	A	BA	70014	2013-05-09	168	2013-05-09				in essere	Attiva
gsavino	175	TESEO	accoglienza@coopteseo.it	VIA E. DE NICOLA, 10	CONVERSANO	3394824877	080 495953 6	ROGONDINO MICHELE - PRESIDENTE Cancellata con D.D. n. 739 del 20/05/2020	A	BA	70014		124	1999-11-29	http://www.cooptes eo.it			cancellata	Attiva

gsavino	9	Te.Si. Soc. Coop. Soc.	cooperativates@legalmail.it	Via Amendola 172/c	BARI	3489419																
gsavino	9	TE.SI. SOC. COOP. SOC. A/B		VIA AMENDOLA 172/c	BARI		348491 9042	DRI Enrico	A	BA	70123	2015-03-04	103	2015-01-26				in essere		Attiva
gsavino	1203	The New Future		Via Roma, 41	San Paolo	0882552		CANCELLATA CON D.D. N. 964 DEL	A	FG	71010		150	2016-04-27				cancellata		Attiva
gsavino	423	THULE		VIA M. R. IMBRIANI n. 73	CORATO			CANCELLATA CON DETERMINAZIONE DIRIGENZIALE N. 531 DEL 26/09/201	B	BA	70033	2009-09-29	471	2009-09-11				cancellata		Disattiva
gsavino	685	TIAS - GIARDINO D'INFANZIA		VIA N. MARANGI, 92	LIZZANELLO				A	LE	73023	2009-09-03	391	2009-07-23				in essere		Attiva
gsavino	1367	T.L. SERVICE	TLSERVICEITALIA@LEGALMAIL.IT	VIA SANT'ANTONIO, 19	LATIANO	3938370			A	BR	72022		499	2018-09-10				in essere		Attiva
gsavino	1400	TRACCEVERDI	TRACCEVERDI@PEC.IT	VIA BOTTALICO, 56	BARI	3285940		POSCA CECILIA - LEGALE	A	BA	70124		399	2019-05-23				in essere		Attiva
gsavino	203	TRANI SERVICE		VIA MARSALA, 110 C.P.	TRANI				A	BA	70059		98	2000-06-21				cancellata		Attiva
gsavino	1327	TRANI S.O.S. Società Cooperativa Onlus	tranisos@pec.it	VIA ENRICO DE NICOLA 3/D	TRANI	0883-486084			A	BT	76125	2018-03-01	91	2018-02-28				in essere		Attiva
gsavino	57	TRE ARCHI	cooptrearchi@libero.it	P.ZZA IV NOVEMBRE, 3	MONTEMESOLA	3492886 099 028	616870	SGOBIO RAFFAELE - PRESIDENTE CANCELLATA CON DET. DIR. N. 280	B	TA	74020							cancellata		Attiva
gsavino	394	TRE D		VIA MAD. DELLA LIBERA, 2/D FRAZ. MACCHIA	MONTE S. ANGELO		0883	D.D. di cancellazione n. 929 del CAJANDRINO AGNESE - PRESIDENTE	B	FG	71037	2009-01-12	987	2008-12-18				cancellata		Attiva
gsavino	185	TRIFOGLIO		VIA OSLO, 6	ANDRIA		554337	DD 1128 del 02/11/2020 CANCELLATA CON D.D. N. 283 DEL	A	BA	70031		23	2000-02-21				cancellata		Attiva
gsavino	603	TROPICALIA		VIA R. SCOTELLARO, 13	LECCE			21/07/16 Cancellata con D.D. n. 739 del	A	LE	73100	2008-07-04	454	2008-06-12				cancellata		Attiva
gsavino	694	T.S.T.		VIA XXIV MAGGIO, 66	LEQUILE			20/05/2020 Legale Rappresentante	A	LE	73010	2009-09-21	435	2009-09-04				cancellata		Attiva
gsavino	974	TUA ASSISTENZA s.c.r.l. Onlus	info@tuaassistenza.it	VIA ABATE GIMMA 148	BARI		335607 6662	BERRINO Vincenzo	A	BA	70122	2013-06-13	359	2013-06-13				in essere		Attiva
gsavino	261	TU.CSHA		VIA PALMIERI, 14	BARI		080	Cancellata con d.d. n. 485 del	A	BA	70100		169	2001-09-17				cancellata		Disattiva
gsavino	165	TU.RIN.UM		C.SO REGINA ELENA, 53	TRANI		0883		B	BA	70059		68	2001-03-27				cancellata		Attiva
gsavino	110	TU.TTI.NSIEME	info@turenum.it	V.LE DE ROSSI, 57	BARI		080	Cancellata con D.D. n. 739 del	A	BA	70122		1217	1998-08-07				cancellata		Attiva
gsavino	1422	TUTTI PER UNO	TUTTIPERUNOCOOP@PEC.LIBERO.I	VIA APPIA, 154	BRINDISI	3478512			A	BR	72100		851	2019-12-03				in essere		Attiva
gsavino	420	ULIXES		V.LE L. EINAUDI, 15	BARI				A	BA	70100	2005-04-08	52	2005-03-25				in essere		Attiva
gsavino	326	UMANA SOLIDARIETÀ'		C.DA SANTORO, S.N.	ORIA				A	BR	72024		220	2002-09-24				cancellata		Attiva
gsavino	667	UMANA SOLIDARIETÀ'		CONTRADA SANTORO s.n.	ORIA			PRESIDENTE MARIO PAGANO Cancellata con d.d. n. 485 del	A	BR	72024	2009-05-21	220	2009-04-28				cancellata		Disattiva
gsavino	1005	UNA MANO IN PIU' onlus Soc. Coop. Soc.	unamanoinpiucooperativa@pec.al mail.it	Via Fratelli Bandiera snc/o Casa Delle Associazioni	CASTRO	328944 5216		Legale Rappresentante Carrozzo Maria Antonietta	A	LE	73030	2013-10-31	839	2013-10-31				in essere		Attiva
gsavino	234	UNA MANO PER TE	info@unamanoperte.it	VIA ITALIA, 41	RUFFANO	339	0883	DE VITIS LAURA - PRESIDENTE	A	LE	73049		41	2001-02-23				in essere		Attiva
gsavino	528	Un Amico Per Trani		CORSO MATTEO RENATO IMBRIANI 164	TRANI	088348 3287		Legale Rappresentante BAGLI Chiara	B	BA	76125	2013-10-31	559	2012-04-04				in essere		Attiva
gsavino	31	UN AMICO PER TRANI		VIA MADRE ANNA	TRANI	340	0883	Pastorelli Fabrizio - Presidente	B	BA	70059		120	1997-03-27				cancellata		Disattiva
gsavino	528	UN'AMICO PER TRANI	FABRIZIO_PASTORELLI@PASTWEBN ET.IT	VIA M. A. VENTURA 15	TRANI	0883482 387		LEGALE RAPPRESENTANTE PASTORELLI FABRIZIO	B	BA	76125	2012-04-05	559	2012-04-05				cancellata		Attiva
gsavino	460	UNA SPERANZA		Via delle Mura Messapiche n. 8	Ugento			Bleyzien Svetlana cancellata con d.d. n. 56 del	B	LE	73059	2010-10-15	580	2010-09-30				cancellata		Attiva
gsavino	582	UN FUTURO A SUD		VIA ABATE VITO BUONSANTO n. 20	SAN VITO DEI NORMANNI			PRESIDENTE: GALASSO VITA VIA ABATE VITO BUONSANTO n. 20 SAN VITO DEI NORMANNI cancellata co d.d. n. 1716 del	A	BR	72019	2008-03-19	220	2008-03-05				cancellata		Attiva
gsavino	1163	UNICA SOC. COOP. SOCIALE	unicacoopsociale@pec.it	VIA CERRATE CASALE 38	LECCE		389473 4183	LEGALE RAPPRESENTANTE DE VITIS GIORGIO CAMBIO DENOMINAZIONE DA " C.I.R.C.E." A " UNICA ".	A	LE	73100	2015-09-15	1546	2015-09-07				in essere		Attiva
gsavino	454	UNISERVICE		VIA G. DI VITTORIO, 63	SANNICANDRO G.CO				A	FG	71015	2005-11-22	229	2005-11-11				cancellata		Attiva
gsavino	35	UNIVERSAL		VIA FOGGIA n. 1	GRAVINA DI PUGLIA			PRESIDENTE RAGUSO MARIA MICHELE VIA IV NOVEMBRE n. 54 GRAVINA CANCELLATA CON D.D. N. 964 DEL	C	BA	20024	2009-04-07	89	2009-03-10				cancellata		Attiva
gsavino	791	UNIVERSAL PROJECT	UNIVERSALPROJECTSCOOP@PEC.IT	VIA CATUMEREA, 48	MARTANO	3312841			B	LE	73025		403	2018-07-10				in essere		Attiva
gsavino	0	UNIVERSAL PROJECT		VIA CATUMEREA, 48	MARTANO			Cancellata con D.D. n. 739 del	A	LE	73025							cancellata		Disattiva
gsavino	810	UNIVERSO	cooperativauniverso@pec.confcoo perative.it	VIA VEGLIE, 12/14	San Pancrazio Salentino		083166 5378	LEGALE RAPPRESENTANTE - TOTARO PANCRAZIO, NUOVO LEGALE RAPPRESENTANTE MAGNO	A	BR	72026	2011-05-30	249	2011-05-12				in essere		Attiva
gsavino	437	UNIWORK		V.LE K. SANZIO C/O INCOM	LUCERA			cancellata con d.d. n. 440 del 08/11/2016	A	FG	71036	2005-07-19	143	2005-07-11				cancellata		Attiva
gsavino	1356	UN MONDO A COLORI	UNMONDOACOLORI@PEC.IT	VIA GEN. DA BONMIDA,	CERIGNOLA	3478852			A	FG	71042		413	2018-07-26				in essere		Attiva
gsavino	29	UNO TRA NOI	unotrano@pec.confcooperative.it	VIA PIETRO MASCAGNI 30	BISCEGLIE	080			A	BA	76011		713	1995-12-11				in essere		Attiva
gsavino	973	UN SORRISO PER TUTTI	UNSORRISOPERTUTTI@PEC.IT	VIA MONVISO 8	CERIGNOLA	3392002 504		LEGALE RAPPRESENTANTE MINARDI ANGELO	A	FG	71042	2013-06-06	333	2013-06-06				in essere		Attiva
gsavino	340	UTILITY		VIA R. COLETTA, 24	BARLETTA			CANCELLATA CON D.D. N. 434 DEL 03/11/2016	B	BA	70051	2007-06-06	336	2007-05-18				cancellata		Attiva

gsavino	129	VALENTINO SERVICE		VIA F.LLI CAPRIULO, 10	CASTELLANETA				B	TA	74011							cancellata	Attiva
gsavino	536	VENERE		VIA S PETRONE, 74	FOGGIA				A	FG	71100	2007-03-13	143	2007-03-06				cancellata	Attiva
gsavino	355	VENIERO		VIA ROMA, 16	SURANO				B	LE	73030	2007-10-01	562	2007-09-21				sospesa	Attiva
gsavino	1431	VENTO NUOVO	SOCIETACOOPERATIVASOCIALEVENTONUOVO@PEC.IT	VIA GIOVANNI CAMILLO PALMA N. 92	LECCE	0832409368		LEGALE RAPPRESENTANTE MAZZOTTA CARLO	A	LE	73100	2020-04-03	447	2020-04-02				in essere	Attiva
gsavino	209	VERDE E DINTORNI	qui.punzi@tin.it	VICO REMO, 3	CISTERNINO	080		ANNA MARIA CECERE - PRESIDENTE	B	BR	72014		206	2002-08-02				cancellata	Disattiva
gsavino	551	VERDE E DINTORNI	verdeedintorni@legalmail.it	VICO REMO 3	CISTERNINO		0804447149	LEGALE RAPPRESENTANTE ANNA MARIA CECERE	B	BR	72014	2012-06-14	1095	2012-06-14				in essere	Attiva
gsavino	897	VERDE E DINTORNI	VERDEEDINTORNI@LEGALMAIL.IT	VICO REMO 3	CISTERNINO	0804447149		LEGALE RAPPRESENTANTE ANNA MARIA CECERE	A	BR	72014	2012-06-14	1096	2012-06-14				in essere	Attiva
gsavino	50	VERDE E DINTORNI (Cisternino) A	qui.punzi@tin.it	VICO REMO, 3	CISTERNINO		080444714	ANNA MARIA CECERE - PRESIDENTE	A	BR	72014	2003-06-30	571	1996-12-04				cancellata	Disattiva
gsavino	1317	VERDE ETA'	VERDETACSO@PEC.IT	VIA A. DORIA, 83	CORATO	0808985			A	BA	70033		3	2018-01-09				in essere	Attiva
gsavino	244	VERDE SOLE MARE		VIA VITT. EMANUELE, 6	S. VITO				A	BR	72019		105	1970-01-01				cancellata	Attiva
gsavino	766	VERDETA		Piazza Padre Pio s.n.	Foggia			Rubino Davide	A	FG	71100	2010-10-15	578	2010-09-30				in essere	Attiva
gsavino	869	VERSO L'INFINITO E OLTRE	versolinfinitoeoltrecoop@legalmail.it	VIA PALOMBA 100	FRANCAVILLA FONTANA		3200410357	Legale Rappresentante Corte Anna	A	BR	72021	2012-03-15	451	2012-03-15				in essere	Attiva
gsavino	638	VICUS Soc. Coop. Soc.	vicuscooperativa@pec.it	VIA DEL RISORGIMENTO 20	VICO DEL GARGANO			Legale Rappresentante Del Conte Michele CANCELLATA CON D.D. N. 188 DEL	B	FG	71018	2013-12-18	1028	2013-12-18				cancellata	Attiva
gsavino	1153	VILLA CRISTINA SOC. COOP. SOC.	VILLACRISTINACOOPSOCIALE@PEC.IT	VIA VINCENZO GIOBERTI 126	FOGGIA		0881748391	LEGALE RAPPRESENTANTE MARUOTTI ROCCO ANTONIO	A	FG	71122	2015-07-23	1348	2015-07-13				in essere	Attiva
gsavino	830	VILLA DEGLI ULIVI COOP.VA SOC.LE ONLUS		VIALE LEOPARDI 66	LECCE		0832881844	RAPPRESENTANTE LEGALE ANNA MARIA PALMISANO	A	LE	73100	2011-10-11	548	2011-09-26				in essere	Attiva
gsavino	698	VILLA ELENA		VIA U. FOSCOLO, 39	LECCE				A	LE	73100	2009-10-21	486	2009-10-06				in essere	Attiva
gsavino	383	VILLA GAIA	direzione@pec.coopvillagaia.it	VIA B. BUOZZI, 53/55	ANDRIA		0883291113	Petruzzelli Marianna - PRESIDENTE	A	BA	70031	2004-01-19	262	2003-12-29				in essere	Attiva
gsavino	218	VILLAGGIO AZZURRO		VIA S. ANTONIO, 174	CASTRO		338		A	LE	73030		151	2000-10-26				in essere	Attiva
gsavino	412	VILLAGGIO SOS	sosostuni@tin.it	STR. DEI COLLI H GMEINER	OSTUNI	0831339535			A	BR	72017	2005-03-16	29	2005-03-07				in essere	Attiva
gsavino	671	VILLA MARESCA		VIA A. MIGLIETTA, 2	carmiano				A	LE	73041	2009-07-09	316	2009-06-03				in essere	Attiva
gsavino	643	VILLA SANTA MARIA		VIA MELO 166	BARI			PRESIDENTE FRANCAVILLA LUCIA VIALE PASTEUR n. 2 BARI	A	BA	70100	2009-01-26	04	2009-01-08				in essere	Attiva
gsavino	909	VIRGO FIDELIS	virgofidelis@pec.it	VIALE PIO XI 31	MOLFETTA		0803942810	Legale Rappresentante Spadavecchia Vincenza	A	BA	70056	2012-09-24	1431	2012-09-20				in essere	Attiva
gsavino	133	V.I.S.		VIA PURGATORIO, 9	PULSANO				A	TA	74026		54	1998-11-16				cancellata	Attiva
gsavino	774	VISIOCOOP	VISIOCOOPSCS@PEC.IT	VIA CONTE ROCCO	MODUGNO	3314909	080		B	BA	70026		1766	2017-11-23				in essere	Attiva
gsavino	709	V.I.T.A.	graficadisabato@libero.it	VIA LISBONA, 8	ALTAMURA		3393599550	PRESIDENTE DI SABATO MICHELE	A	BA	72022	2009-12-10	623	2009-11-23				in essere	Attiva
gsavino	587	VITA ACTIVA		VIA CORSARI n. 24	CASAMASSIMA			PRESIDENTE: DI LEONE Davide Piazza Plebiscito n. 21 CASAMASSIMA	A	BA	70042	2008-04-02	255	2008-03-17				in essere	Attiva
gsavino	329	VITA NOVA		VIA CAIROLI, 28	MODUGNO			CANCELLATA CON DETERMINAZIONE DIRIGENZIALE N. 540 DEL 26/09/2011	B	BA	70026	2006-12-11	519	2006-11-30				cancellata	Disattiva
gsavino	550	VITA NOVA COOP. SOC.	vitanovasc@pec.it	VIALE FEDERICO II 49	PUTIGNANO		0804052076	Legale Rappresentante MINOIA Gianluca cancellata con d.d. n. 56 del	B	BA	70017	2012-06-19	1133	2012-06-19				cancellata	Attiva
gsavino	1096	Vitantonio Zito Soc. Coop. Soc.	coopzito@gmail.com	Viale Ennio Quinto54	BARI		3296206267	legale Rappresentante IURLO Luigi	A	BA	70124	2015-02-19	174	2015-02-16				in essere	Attiva
gsavino	877	VITA NUOVA ONLUS	mauriziodevicienti@libero.it	VIALE INDIPENDENZA 67	MESAGNE	0831736768		LEGALE RAPPRESENTANTE RUSSO MARICA	A	BR	72023	2012-04-05	551	2012-04-05				in essere	Attiva
gsavino	516	VITA NUOVA SOC. COOP. SOC. (MODUGNO)	coopvitanova@pec.it	VIA 10 MARZO 110/B	MODUGNO	0805352895		LEGALE RAPPRESENTANTE TEDESCO DAULA	B	BA	70026	2012-03-09	294	2012-03-01				cancellata	Attiva
gsavino	259	VITA SERENA		VIA E.	TARANTO		099	LA GIOIA GRAZIA - PRESIDENTE	A	TA	74100		166	2001-09-04				cancellata	Attiva
gsavino	999	VITA SERENA Soc. Coop. Soc.	COOPERATIVAVITASERENA@PEC.IT	VIA MONTE SAN MICHELE 1/B	LECCE		3385748353	Legale Rappresentante Carla COLACI cancellata con d.d. n. 466 del	A	LE	73100	2013-10-23	793	2013-10-22				cancellata	Attiva

gsavino	489	VI.TO		VIA MANZONI, 2	TORITTO				A	BA	70020	2006-04-20	205	2006-04-05				cancellata	Attiva
gsavino	1395	VITTORIA	VITTORIA.PEC@DAMBROSIOESTARACE.COM	VIA AMENDOLA, 201/9	BARI	3393379717		MESTO ROSA - LEGALE RAPPRESENTANTE	A	BA	70126		239	2019-04-02				in essere	Attiva
gsavino	901	VITTORIA SOC.COOP.SOC.	coop.vittoria@gmail.com	VIA OTRANTO 59	UGGIANO LA CHIESA		3203162119	Legale Rappresentante Mangia Roberta Cancellata con D.D. n. 739 del	A	LE	73020	2012-07-18	1269	2012-07-17				cancellata	Attiva
gsavino	989	VIVERE	MIKEPRENCI@TISCALIN.IT	VIA CHICCO 85	MATTINATA	0884550217		LEGALE RAPPRESENTANTE ANNA MARIA MANCINI CANCELLATA CON D.D. N. 188 DEL	A	FG	71031	2013-09-12	667	2013-09-14				cancellata	Attiva
gsavino	403	VIVERE INSIEME		VIA BRIGATA BARLETTA 73	BARLETTA			PRESIDENTE CUONZO MARIA ROSARIA	A	BA	70051	2004-08-23	176	2004-07-21				in essere	Attiva
gsavino	775	VIVERE INSIEME LA MURGIA (C.A.V.I.M.)	CAVIMSCSA@PEC.IT	C.DA FINIZIO MASSERIA FINIZIO S.N.	ANDRIA	0883887552		D.D. di cancellazione n. 929 del	B	BT	76123		1782	2017-12-01				cancellata	Attiva
gsavino	1103	VOGLIA DI BENE SOc. COOP. Soc.		VIA M. CALVARIO 1	BARI		3356880738	Legale Rappresentante VITO DI BARI	A	BA	70124	2015-04-13	719	2015-04-09				in essere	Attiva
gsavino	574	VOGLIA VERDE		CONTRADA LAMIE S.S. 459 PARABITA ALEZIO	PARABITA		3407338966	Legale Rappresentante NUZZO Sergio Raffaele	B	LE	73052	2012-11-28	1765	2012-11-28				sospesa	Attiva
gsavino	121	VOGLIA VERDE		C.DA LAMIE SS. 459	PARABITA		339	MEMMI GIUSEPPE - PRESIDENTE	B	LE	73052		39	2000-03-14				cancellata	Disattiva
gsavino	263	VOLI DI SCIROCCO	sciroccosoluzioni@libero.it	VIA POLA, 36	ADELFIA		080459362	STEA PALMINA- PRESIDENTE cancellata con d.d. n. 440 del	A	BA	70010		492	2007-07-09				cancellata	Attiva
gsavino	636	VOLTI DI GIANO Soc. Coop. Soc.	info@voltidigiano.org	VIA COSIMO CONTE 39	CONVERSANO		0804956089	Legale Rappresentante NOBILE Damaris	B	BA	70014	2013-12-18	1026	2013-12-18				in essere	Attiva
gsavino	430	VOLTI RIVOLTI		VIA PAPANICE, 2	PUTIGNANO				A	BA	70010	2005-06-07	110	2005-05-25				in essere	Attiva
gsavino	818	VS ECOSYSTEM	VSECOSYSTEM@LEGALMAIL.IT	VIA PIAVE, 29	VEGLIE	3339151			B	LE	73010		329	2019-05-09				in essere	Attiva
gsavino	237	WELFARE SERVICE	welfareservice@virgilio.it	VIA DE GASPERI, 32/A	SALICE SALENTINO		0832732517	TIMO ANNAMARIA - PRESIDENTE CANCELLATA CON D.D. N. 654 DEL	B	LE	73015	2003-07-01	135	2003-06-24				cancellata	Attiva
gsavino	441	WINE NOT		VIA CAMPANIA 13/A	TARANTO			PRESIDENTE TODARO VALERIO TARANTO	B	TA		2010-06-22	351	2010-05-26				in essere	Attiva
Istrippoli	1460	WORK FORCE	WORKFORCE1978@PEC.IT	VIALE UNITA' D'ITALIA N.	PULSANO	0996524			A	TA	74026		1121	2020-10-29			03185520735	in essere	Disattiva
gsavino	767	WORLD GIOCHI	COOP@PEC.WORLDGIOCHI.IT	VIA PASQUALE LEONE,	SALICE	3397008			B	LE	73015		983	2017-07-20				in essere	Attiva
gsavino	1290	WORLD GIOCHI	COOP@PEC.WORLDGIOCHI.IT	VIA PASQUALE LEONE,	SALICE	3397008			A	LE	73015		983	2017-07-20				in essere	Attiva
gsavino	597	WORLD SERVICE		VIA MATTEOTTI 142	VILLA CASTELLI			PRESIDENTE CASALE COSIMA VIA MATTEOTTI 142 CANCELLATA CON D.D. N. 283 DEL 21/07/16	A	BR	72019	2008-06-12	406	2008-05-22				cancellata	Attiva
gsavino	215	XANADU		VIA T. TASSO, 1	S. G.				A	FG	71013		142	2000-09-28				cancellata	Attiva
gsavino	216	XENIA C/O Imed DAAS		VIA LE G. DI VITTORIO,23/A	FOGGIA	0881639246	3336300366	IMED DAAS- PRESIDENTE cancellata con d.d. n. 212 del	A	FG	71100		145	2000-10-10				cancellata	Attiva
gsavino	304	XIAO YAN - LA RONDINE CHE RIDE	info@xiaoyan.it	VIA CALDARONE, 26	TRANI	0883506807		CILIENTO DANIELE - PRESIDENTE cancellata con d.d. n.56 del	A	BA	70059		109	2002-05-07				cancellata	Attiva
gsavino	255	XXIII SETTEMBRE		VIA D. COMPAGNONE, 2	SAN MARCO IN LAMIS				B	FG	71014	2004-04-06	65	2004-03-29				in essere	Attiva
gsavino	1121	XXIV LUGLIO SOC.COOP.SOC:		VIA SILVIO PELLICO 15	UZZANO		0999551079	Legale Rappresentante BELLAVIA Paolo	A	TA	74020	2015-06-09	1206	2015-06-09				cancellata	Disattiva
gsavino	280	YUCCA		VIA DON MINZONI, 25	SALVE			MELI GIUSEPPE - PRESIDENTE	A	LE	73050		2	2002-01-09				cancellata	Attiva
gsavino	482	ZEFIRO (BARI)		VIA VITT. VENETO, 103	BARI				A	BA	70100	2006-03-06	47	2006-02-13				in essere	Attiva
gsavino	946	ZEFIRO COOP.SOC.COOP. (TARANTO)	ZEFIROCOOPERATIVA.PEC@PEC.IT	V.LE DEL LAVORO, 13	TARANTO		0999944041	Legale Rappresentante IMPERIO GIANLUCA	A	TA	74100	2013-05-03	156	2013-05-02				in essere	Attiva
gsavino	189	ZENIT	coopzenit@libero.it	P.ZZA PALMIERI, 4	MONOPOLI		080	GIANNULO SERGIO - PRESIDENTE	A	BA	70043		57	2000-03-29				cancellata	Attiva
gsavino	1049	ZENIT ONLUS INPRESA COOP. SOC.	ZENITONLUS@PEC.IT	VIA GIOVAN BATTISTA TREVISANI 66	BARI		3925991546	LEGALE RAPPRESENTANTE DE CEGLIE CLAUDIA	A	BA	70123	2014-06-10	316	2014-06-04				in essere	Attiva
gsavino	398	ZERO NOVANTA		V.LE DELLA REPUBBLICA, 23	LECCE	0832331367		CALCAGNILE CINZIA - PRESIDENTE	A	LE	73100	2004-06-09	115	2004-05-26				in essere	Attiva
gsavino	671	ZION Soc. Coop. Soc.	zioncegliem@gmail.com	VIA DON ROCCO GALLONE 18	CEGLIE MESSAPICA		3277435996	Legale Rappresentante VACCA PIETRO D.D. di cancellazione n. 929 del	B	BR	72013	2014-12-09	1243	2014-12-05				cancellata	Attiva
gsavino	349	ZIP.H	info@agenziazip.org	VIA PRIV. MONGIELLO, 19	BITONTO	080		PISCHETOLA MARIANNA -	A	BA	70032		53	2003-03-24				in essere	Attiva
gsavino	279	ZORBA	coop.zorba@libero.it	VIA FIRENZE s.n.c.	TERLIZZI	349		RICCIOTTI ANNA MARIA -	A	BA	70038		255	2001-12-19				in essere	Attiva

SOCIETA' FERROVIE DEL SUD EST E SERVIZI AUTOMOBILISTICI

Pubblicazione determinazione n. 739 del 9 dicembre 2021 Regione Puglia - Servizio Gestione opere pubbliche - Ufficio per le espropriazioni.

OGGETTO: D. Lgs. n. 327/2001 e s.m. - L.R. n. 3/2005 e s.m. – P.O. FESR 2007-2013 – Azione 5.4.1. - **Società Ferrovie del Sud Est S.r.l. -***Raddoppio del binario della linea ferroviaria Bari- Taranto tratta Bari-Mungivacca-Noicattaro dal Km. 4+450 al Km. 15+110 incluso l'interramento della linea e delle stazioni di Triggiano e Capurso - Pagamento diretto in* favore della ditta catastale Campobasso Raffaella accettante le indennità di soprassuolo determinate in € 2.340,00.

Il Geom. Giacomo Bruno, funzionario titolare della P.O. " Procedure Espropriative" del Servizio Gestione Opere Pubbliche - Ufficio Espropriazioni della Regione Puglia, conferita con determinazione dirigenziale n. 21 del 28.01.2021, sulla base dell'istruttoria effettuata espone quanto segue.

Con determinazione dirigenziale dell'allora Servizio Reti ed Infrastrutture per la Mobilità n. 265 del 17/11/2011 è stato approvato, anche ai fini della dichiarazione di pubblica utilità delle opere, il progetto definitivo *"Bretella ferroviaria del Sud Est Barese" , relativo ai lavori di raddoppio del binario della linea ferroviaria Bari-Taranto tratta Bari- Mungivacca-Noicattaro dal Km. 4+450 al Km. 15+110 incluso l'interramento in sede tra il Km 6+580 e il Km 10+940, comprese le stazioni di Triggiano e Capurso, la cui realizzazione delle* relative opere ha comportato l'acquisizione coattiva di suoli di proprietà privata.

Con l'innanzi detta determinazione dirigenziale n. 265/2011 è stata dichiarata la pubblica utilità delle opere ed è stato, tra l'altro, fissato il termine di compimento delle procedure espropriative, entro cinque anni dalla data di efficacia dello stesso provvedimento.

Con determinazione dirigenziale del dirigente dell'Ufficio Espropri/contenzioso, quale Autorità Espropriante regionale, n. 432 del 27/06/2012 è stata conferita, ai sensi dell'art. 6 - comma 8- del D.P.R. n. 327/2001 e dell'art. 3 -comma 4- della L.R. n. 3/2005 e ss.mm., in favore della concessionaria Società Ferrovie del Sud Est e servizi automobilistici s.r.l. la delega delle potestà espropriative da esercitare per l'acquisizione degli immobili occorrenti per la realizzazione dei lavori di raddoppio della linea Bari-Taranto tratta Bari-Mungivacca- Noicattaro dal Km 4+450 al Km 15+110, alle condizioni riportate nel disciplinare approvato ed allegato al medesimo provvedimento, contenente la puntuale determinazione dell'ambito della delega conferita, l'individuazione delle singole potestà delegate, la disciplina delle esatte modalità per l'esercizio delle stesse e la relativa durata.

Con determinazione dirigenziale dell'allora Servizio Pianificazione e Programmazione delle Infrastrutture per la Mobilità n. 224 del 03/10/2013, a seguito delle Sentenze della Corte Costituzionale n. 181 del 10/06/2011 e n. 338 del 22/12/2011, è stato approvato l'aggiornamento del piano particellare del progetto definitivo relativo al suddetto intervento " Bretella ferroviaria del Sud- Est Barese".

Con decreto dell'Amministratore Unico della predetta Società delegata n. DG/INV/1178 del 30.10.2014, emesso nell'ambito della summenzionata delega, ai sensi dell'art. 22-bis del D.P.R. n. 327/2001 e dell'art. 15 della L.R. n. 3/2005 e ss.mm., è stata autorizzata l'occupazione anticipata degli immobili in agro del Comune di Capurso p.lle 230 e p.lla 317, occorrenti per la realizzazione dell'opera in parola, di proprietà della ditta catastali Campobasso Raffaella.

Con il predetto provvedimenti n. DG/INV/1178 del 30.10.2014 sono state urgentemente determinate, ai sensi dell'art. 22/bis del DPR n. 327/2001 e s.m., le indennità provvisorie di esproprio e di occupazione temporanea da corrispondere in favore delle ditta proprietaria interessata pari ad € 1.473,73 accettate dalla

Sig.ra Campobasso Raffaella in data 18.12.2014 e liquidate alla stessa in data 07.08.2018 ad eccezione del valore del soprassuolo insistente sulla p.lla 230 da quantificare.

Con determinazione dirigenziale della Sezione Infrastrutture per la Mobilità n. 82 in data 26/10/2016 è stata disposta, ai sensi dell'art. 13, comma 3, 4 e 5, del DPR n. 327/2001 e s.m. la proroga dei termini di efficacia della dichiarazione di pubblica utilità enunciata con la citata precedente determinazione dirigenziale n. 265/2011 di approvazione del progetto definitivo, per un periodo non superiore a due anni e quindi con scadenza il 17/11/2018.

Con determinazione dell'Autorità Espropriante regionale n. 568 in data 10/11/2016 è stata concessa la proroga della delega delle potestà espropriative precedentemente conferita con l'innanzi detta determinazione dell'Autorità Espropriante regionale n. 432/2012, in congruenza con il termine di scadenza fissato per l'efficacia della dichiarazione di pubblica utilità prorogato fino alla suddetta del 17/11/2018.

Con ordinanze di deposito del Responsabile del Procedimento della Società Ferrovie del Sud Est – Gruppo Ferrovie dello Stato Italiano n. 465 del 12.09.2018, n. 468 del 18.09.2018 e n. 486 del 26.09.2018 per le ditte catastali che non avevano fatto pervenire alcuna comunicazione in merito all'accettazione delle suddette indennità di esproprio e/o di occupazione loro offerte, è stato disposto di provvedere ai sensi dell'art. 26 del DPR n. 327/2001 e s.m., al deposito presso il Ministero dell'Economia e delle Finanze – Ragioneria Territoriale dello Stato di Bari/Bat- delle suddette indennità provvisorie di esproprio e/o di occupazione temporanea, così come riportate nei medesimi provvedimenti.

Con i decreti del Direttore Generale della medesima Società concessionaria n. BUI/ING/1026 n. BUI/ING/1027 n. BUI/ING/1028 n. BUI/ING/1029 n. BUI/ING/1030 n. BUI/ING/1031 del 08/11/2018 sono stati pronunciati in favore della Regione Puglia – Demanio Ferroviario- gli espropri definitivi del diritto di proprietà degli immobili appartenenti alle ditte *concordatarie e non concordatarie,* così come individuati negli elenchi allegati ai medesimi provvedimenti per farne parte integrante.

Con nota prot. INV 2021 – 506 U del 01.10.2021 il Responsabile del Procedimento della Società Ferrovie del Sud Est – Gruppo Ferrovie dello Stato Italiano ha notificato alla Sig.ra Campobasso Raffaella la determinazione dell'indennità del soprassuolo per le p.lle 230 e 317 del fg. 13 in agro del Comune di Capurso pari ad € 2.340,00.

Con nota del 28.10.2021, introitata in data 04.11.2021 prot. n. 1110, la Sig.ra Campobasso Raffaella ha accettato l'indennità di soprassuolo pari ad € 2.340,00 così come determinata.

Con nota prot. INV 2021 – 632 U del 16.11.2021, quivi introitata in data 18.11.2021 prot. n. 17651, il Responsabile del Procedimento della Società Ferrovie del Sud Est – Gruppo Ferrovie dello Stato Italiano ha chiesto il provvedimento di pagamento diretto della somma di € 2.340,00 in favore della Ditta Campobasso Raffaella a saldo delle indennità di soprassuolo dovute.

Considerato che la delega dei poteri espropriativi conferita in favore della citata Società concessionaria Ferrovie del Sud Est con le predette determinazioni dell'Autorità Espropriante regionale n. 432/2012 e successiva n. 568/2016 di proroga non è più efficace, in quanto il termine di validità della dichiarazione di pubblica utilità, disposto con le citate determinazioni dirigenziali n. 265/2011 e n. 82/2016 è oramai scaduto e, a far data dal 18/11/2018, l'Autorità Espropriante regionale è rientrata in possesso delle residue potestà espropriative a suo tempo delegate ed a tutt'oggi non ancora espletate;

Rilevato inoltre che il presente atto rientra tra quelli di gestione amministrativa di competenza della P.O. "Procedure espropriative" giusta determinazione dirigenziale n. 21 del 28.01.2021 con la quale il Dirigente ad interim della Sezione Lavori Pubblici ha delegato alla P.O. " Procedure Espropriative" la firma delle

determinazioni dirigenziali concernenti le ordinanze di deposito, di svincolo e di pagamento delle indennità di esproprio;

VERIFICA AI SENSI DEL D. Lgs 196/2003
Garanzie alla riservatezza

La pubblicazione dell'atto all'albo, salve le garanzie previste dalla legge 241/90 in tema di accesso ai documenti amministrativi, avviene nel rispetto della tutela alla riservatezza dei cittadini, secondo quanto disposto dal D. Lgs. n. 196/2003 in materia di protezione dei dati personali, come modificato dal D. Lgs. n.10.08.2018, n.101 e dal Regolamento UE 2016/679, nonché dal vigente regolamento regionale n.5/2006 per il trattamento dei dati sensibili e giudiziari.

Ai fini della pubblicità legale, l'atto destinato alla pubblicazione è redatto in modo da evitare la diffusione di dati personali identificativi non necessari ovvero il riferimento a dati sensibili, indispensabili per l'adozione dell'atto; qualora tali dati fossero indispensabili per l'adozione dell'atto, essi sono trasferiti in documenti separati, esplicitamente richiamati.

ADEMPIMENTI CONTABILI AI SENSI DELLA L.R. n.28/2001

Il presente provvedimento non comporta alcun mutamento qualitativo o quantitativo di entrata o di spesa, né a carico del bilancio regionale né a carico degli Enti per i cui debiti i creditori potrebbero rivalersi sulla Regione e che è escluso ogni ulteriore onere aggiuntivo rispetto a quelli già autorizzati a valere sullo stanziamento previsto dal bilancio regionale.

Dato atto che il procedimento istruttorio propedeutico all'adozione del presente provvedimento è stato espletato nel rispetto delle norme vigenti e che il presente schema di determinazione è conforme alle risultanze istruttorie.

Tutto quanto innanzi premesso e considerato,

IL FUNZIONARIO DELEGATO TITOLARE DELLA P.O.
"PROCEDURE ESPROPRIATIVE"

Visto il D. Lgs. 30/03/2001 n. 165 - artt. 4, 16 e 17;

Visto il D. Lgs. 19/11/1997, n. 422 - art. 21 - s.m.i.;

Visto il D.P.C.M. 16/11/2000;

Vista la L.R. 11/05/2001, n. 13;

Visto il D.P.R. 8.6.2001 n. 327 "Testo unico delle disposizioni legislative e regolamentari in materia di espropriazione per pubblica utilità" e s.m.i., e, in particolare, le disposizioni degli articoli 26, 28 e 50;

Vista la L.R. 31/10/2002 n. 18;

Vista la L.R. 22/02/2005 n. 3;

Vista la L.R. 16/04/2007 n. 10 - art.45;

Visto l'art. 32 della legge 18 giugno 2009 n. 69, che prevede l'obbligo di sostituire la pubblicazione tradizionale all'Albo ufficiale con la pubblicazione di documenti digitali sui siti informatici;

Visto il D. lgs 196/2003 *"Codice in materia di protezione dei dati personali" in merito ai* principi applicabili ai trattamenti di dati personali effettuati dai soggetti pubblici;

Visto l'art. 14 del Regolamento Regionale del 4 giugno 2015, n. 13 *"Regolamento per la disciplina del procedimento amministrativo";*

Vista la deliberazione di G.R. n. 1518 del 31/07/2015 recante l'Adozione del Modello Organizzativo denominato *"Modello Ambidestro per l'Innovazione della Macchina Amministrativa regionale MAIA" Approvazione* atto Alta Organizzazione;

Visto il decreto 31 luglio 2015 n.443, con il quale il Presidente della Giunta Regionale ha approvato l'Atto di *Alta Organizzazione relativo all'adozione del modello denominato "Modello Ambidestro per l'Innovazione della Macchina Amministrativa regionale-MAIA"; per effetto di* quanto previsto dal nuovo modello organizzativo i Servizi assumono la denominazione di Sezioni e gli Uffici da essi dipendenti assumono la denominazione di Servizi; pertanto, il presente provvedimento viene redatto nel rispetto di quanto stabilito da detto D.P.G.R.;

Visto l'atto dirigenziale n. 997 in data 23/12/2016, con il quale il Dirigente della Sezione Personale ed organizzazione ha istituito i servizi afferenti alle Sezioni, in applicazione dell'art.19 comma 2 del DPGR n. 443 del 31/07/2015, secondo le indicazioni dei direttori di dipartimento, che prevede l'attribuzione delle funzioni di Autorità Espropriante Regionale al Servizio Gestione Opere Pubbliche, nell'ambito della Sezione Lavori Pubblici;

Visto l'atto dirigenziale n. 115 in data 17/02/2017, con il quale il Dirigente della Sezione Personale ed Organizzazione, in esecuzione delle determinazioni contenute nel verbale n. 10 del 20/10/2016, dà atto dei Servizi istituiti, come riportati nell'elenco alla medesima allegato, che prevede l'attribuzione delle funzioni di Autorità Espropriante Regionale al Servizio Gestione Opere Pubbliche;

Visto l'art. 3-comma 6- della L.R. 22/02/2005 n. 3 che dispone che l'Ufficio per le Espropriazioni *"svolge tutte le funzioni che la legislazione statale e regionale attribuisce all'Autorità Espropriante, nonché alle Regioni in materia di espropriazione per pubblica utilità, ad eccezione di quelle attribuite alla competenza dell'Organo di Governo, per il cui esercizio propone la Giunta Regionale gli atti da adottare";*

Visto l'Accordo di Programma in data 23/03/2000, stipulato tra il Ministero dei Trasporti e della Navigazione e la Regione Puglia, attuativo della delega conferita ai sensi del D. Lgs. n. 422/97 - art. 8 - e s.m.i.;

Rilevato che l'art. 3 del medesimo Accordo di Programma, in attuazione del disposto di cui all'art. 8 del D.Lgs. n. 422/1997 e s.m.i., dispone il trasferimento alla Regione dei beni, impianti ed infrastrutture concessi in uso anche alla Società concessionaria *"Società Ferrovie del Sud Est S.r.l.",* inclusi quelli in corso di acquisizione;

Visto il D.P.C.M. del 16/11/2000 con il quale il suddetto Accordo di Programma è stato reso vigente con decorrenza dal 01/01/2001;

Viste le deliberazioni n. 979 in data 09/07/2002 e quella successiva di modifica ed integrazione n. 1742/2007, con le quali la Giunta Regionale ha approvato lo schema di Accordo di Programma da sottoscrivere tra l'Amministrazione Regionale e ciascuna delle quattro Società già esercenti il servizio delle linee ferroviarie concesse ed in gestione governativa, nel territorio pugliese;

Visto l'Accordo di Programma in data 06/08/2002 e quello successivo di modifica ed integrazione del 15/02/08, sottoscritti tra Regione e la *"Società Ferrovie del Sud Est S.r.l.";*

Considerato che l'art. 8 del predetto Accordo di Programma in data 06/08/2002 stabilisce, tra l'altro, che le opere e gli impianti realizzati *"fermi restando i sussistenti vincoli di reversibilità alla scadenza della concessione, sono di proprietà della Regione in relazione all'incremento di valore e in proporzione all'intervento finanziario" assentito;*

Vista la nota a firma del Dirigente ad interim della Sezione Lavori Pubblici AOO_064/PROT/21/05/2020/0007250, in merito alle competenze dell'Ufficio per le espropriazioni;

Vista la determinazione dirigenziale n. 21 del 28.01.2021 con la quale il Dirigente ad interim della Sezione Lavori Pubblici ha conferito al sottoscritto funzionario l'incarico di Posizione Organizzativa "Procedure espropriative ", incardinata nel Servizio Gestione OO.PP., ed ha delegato la firma delle determinazioni dirigenziali concernenti le ordinanze di deposito, di svincolo e di pagamento delle indennità di esproprio;

Vista la deliberazione n. 1576 del 30.09.2021 con la quale la Giunta Regionale ha nominato l'Ing. Giovanni Scannicchio, con decorrenza 02.11.2021, Dirigente della Sezione Opere Pubbliche e Infrastrutture;

Vista la determinazione dirigenziale n. 652 del 18.11.2021 con la quale il Dirigente della Sezione Opere Pubbliche e Infrastrutture ha confermato la delega alla P.O. "Procedure espropriative", di cui all'A.D. n. 21 del 28.01.2021, a firmare le determinazioni dirigenziali concernenti le ordinanze di deposito, di svincolo e di pagamento delle indennità di esproprio;

Viste le risultanze dell'istruttoria innanzi riportate;

Ritenuto, per quanto innanzi, di ordinare, ai sensi dell'art.28 del DPR n. 327/2001 e s.m., il pagamento diretto delle suddette indennità definitive, già rideterminate dalla Commissione Provinciale espropri di Bari e condivise in favore delle ditte proprietarie;

DETERMINA

Art.1 - La Società Ferrovie del Sud Est e Servizi Automobilistici s.r.l. deve provvedere al pagamento diretto della somma di € 2.340,00 in favore della Sig.ra Campobasso Raffaella nata a Triggiano il 19.11.1931 C.F. (*omissis*) residente a(*omissis*) in (*omissis*) accettante le indennità di soprassuolo relative ai suoli in Catasto al Fg. 13 p.lle 230-317 in agro di Capurso occorsi per la realizzazione dei lavori di *Raddoppio della linea ferroviaria Bari-Taranto tratta Bari-Mungivacca-Noicattaro dal Km. 4+450 al Km. 15+110 incluso l'interramento della linea e delle stazioni di Triggiano e Capurso.*

Art. 2 - *Il presente provvedimento dovrà essere notificato* alla ditta interessata ed essere pubblicato sul BURP ai sensi dell'art. 26 - 7° comma del DPR n. 327/2001 e s.m.i. a cura della Società Ferrovie del Sud Est e Servizi Automobilistici s.r.l..

Art. 3 - Di dare atto che questo provvedimento:

- è esecutivo dalla data della sua adozione;
- è costituito da n. 6 facciate;
- è prodotto, firmato e trattato in formato originale digitale in coerenza con le Linee Guida dettate dalla Segreteria generale della Giunta Regionale con nota prot. n. AOO_175_1875 del 28/05/2020 ;
- è conservato nell' archivio documentale dell'Ente (Diogene);
- è pubblicato, ai sensi dell'art. 20, comma 3, del DPGR. 22/01/2021, n. 22, all'Albo telematico dell'Ente, accessibile dal banner pubblicità legale dell'home page del sito istituzionale www.regione.puglia.it, per dieci giorni lavorativi a decorrere dal giorno successivo alla data di pubblicazione;
- è trasmesso al Segretariato Generale della Giunta Regionale;
- è pubblicato, con le modalità previste dell'art. 23 del D. Lgs. n. 33/2013, nella sezione "Amministrazione Trasparente", sottosezione di I livello "Provvedimenti dirigenti", sottosezione di II livello "Provvedimenti dirigenti amministrativi" del sito www.regione.puglia.it.

Sarà, inoltre, notificato:

- alla*"Società* Ferrovie del Sud Est e Servizi Automobilistici s.r.l. *"*
- *al* Dipartimento Bilancio Affari Generali e Infrastrutture –Sezione Infrastrutture per la Mobilità.

IL FUNZIONARIO DELEGATO
TITOLARE DELLA P.O.
"PROCEDURE ESPROPRIATIVE"
Geom. Giacomo Bruno

SOCIETA' FERROVIE DEL SUD EST E SERVIZI AUTOMOBILISTICI

Nota prot. n. 693 del 14 dicembre 2021

Ordinanza di pagamento diretto di un acconto pari all'80% delle indennità provvisorie di espropriazione e/o asservimento.

Progetto: Lavori sulla linea ferroviaria "Bari – Taranto" consistenti nel raddoppio del binario della tratta "Bari Mungivacca-Noicattaro", dal Km 4+450 al Km 15+110, incluso l'interramento della linea e delle stazioni di Triggiano e Capurso in galleria artificiale lungo l'attuale sede, tra il km 6+945 e il km 10+920.
CUP: D39B09000180006 – CIG: 37244319AE

Oggetto: Esproprio integrativo – Ordinanza di pagamento 80% indennità PPE 147-148 ditta Tesoriere Giacomo – p.lle 1417-1419 del fg. 10 del Comune di Noicattaro (BA)

IL RESPONSABILE DEL PROCEDIMENTO

Premesso che:

Con Determina Dirigenziale della Sezione lnfrastrutture per la Mobilità n. 20 del 03.03.2020 è stato approvato dalla Regione Puglia il progetto delle opere in epigrafe, congiuntamente al piano particellare di esproprio e che con successiva Determina Dirigenziale sempre della Sezione Infrastrutture per la Mobilità della Regione Puglia n. 24 del 20.03.2020, integrativa della precedente n.20, è stato apposto il vincolo preordinato all'esproprio ed è stata dichiarata la Pubblica Utilità delle opere, riconoscendo i presupposti per il ricorso alla procedura di occupazione d'urgenza delle aree interessate dai lavori;

In conformità a quanto previsto dall'art. 6, comma 8, del D.P.R. 327/2001, con Determinazione Dirigenziale del Servizio Gestione Opere Pubbliche - Ufficio Espropriazioni della Regione Puglia n. 213 del 20.03.2020, è stata conferita alla Società Ferrovie del Sud Est e Servizi Automobilistici s.r.l., in qualità di concessionaria Regionale, la delega delle potestà espropriative strumentali alla realizzazione dell'intervento in oggetto;

Con apposito Decreto, sottoscritto dal Responsabile del Procedimento del progetto prot. INV.U.2020-212 del 01.09.2020 è stata disposta l'occupazione d'urgenza preordinata all'espropriazione e/o asservimento delle aree necessarie alla realizzazione dell'intervento indicato in oggetto;

Con apposito verbale in data 05.10.2020 è stata descritta la consistenza degli immobili in questione ed effettuata l'occupazione d'urgenza degli stessi;

La ditta catastale di cui all'elenco allegato, che forma parte integrate della presente ordinanza, ha manifestato l'accettazione dell'indennità e/o asservimento in data 13.12.2021, acquisita da questa Società al protocollo n. 1252 del 13.12.2021.

Per quanto su esposto, visto il D.P.R. n. 327 del 08.06.2021, così come modificato dal D.Lgs. n. 302 del 27.12.2002 e la Legge della Regione Puglia n. 3 del 22.05.2005

ORDINA

ai sensi dell'art.26 – comma 1 – del D.P.R. 327/2001, il pagamento diretto di un acconto pari all'80% delle indennità provvisorie di espropriazione e/o asservimento direttamente alla ditta catastale proprietaria, presente nell'elenco allegato, che forma parte integrate della presente ordinanza, per zone di terreno interessate dai lavori descritti in progetto.

DISPONE

inoltre, che agli eventuali terzi titolari di diritti sia data comunicazione del presente provvedimento e che un

estratto venga pubblicato sul Bollettino Ufficiale della Regione Puglia ai sensi dell'art. 26, comma 7 del D.P.R. 327/2001. Decorsi 30 giorni da tale formalità, senza che siano prodotte opposizioni da terzi, la presente ordinanza diventerà esecutiva.

Giampaolo Tosti

Progetto: Lavori sulla linea ferroviaria "Bari – Taranto" consistenti nel raddoppio del binario della tratta "Bari Mungivacca-Noicattaro", dal Km 4+450 al Km 15+110, incluso l'interramento della linea e delle stazioni di Triggiano e Capurso in galleria artificiale lungo l'attuale sede, tra il km 6+945 e il km 10+920 - CUP: D39B09000180006 – CIG: 37244319AE

Oggetto: Esproprio integrativo – Ordinanza di pagamento 80% indennità

Allegato: All.B_Ditta accettante a seguito di Decreto di occupazione d'urgenza prot. INV.U.2020-2012 del 01.09.2020 (senza dati personali)

n.	n. piano	Ditta catastale (Cognome e Nome)	Comune	Fg.	P.lla	sup. espropri definitivi [mq]	sup. occupaz. temporan. [mq]	sup. servitù [mq]	valore di mercato [€/mq]	indennità [€]	acconto 80% [€]
1	147	Tesoriere Giacomo (1/1)	Noicattaro	10	1417	132,00			5,00	€ 660,00	**€ 932,00**
	148				1419	101,00				€ 505,00	

GIAMPAOLO TOSTI
14.12.2021 13:58:31 GMT+00:00

Ferrovie del Sud Est e Servizi Automobilistici S.r.l.

Il Responsabile del Procediemnto
Giampaolo Tosti

STUDIO LEGALE PIETRO ELIA

Usucapione speciale. Estratto decreto del 17 novembre 2021 Tribunale di Brindisi.

TRIBUNALE di BRINDISI

Usucapione speciale

Con decreto del 17.11.2021 nel proc. civ. n.3733/2020 R.G., il G.U. Dr. Roberta Marra del Tribunale di Brindisi, dichiarava che il sig. Sig. Filomeno Michele nato a Ceglie M.ca il 04.6.1954, ha acquistato, ai sensi degli artt. 1159 bis e 3 della L.346/76, la piena proprietà del fondo con fabbricato sito in agro di Ceglie Messapica, alla c.da Spasimato riportato in Catasto Terreno e Fabbricati al fg. 15 p.lla5 ente urbano are 02.67, in catasto fabbricati foglio 15 p.lla 5 sub 1 cat C/6 consistenza 124 mq, superfice catastale 143 mq, rendita 172,91, in Catasto fabbricati foglio 15 p.lla 5 sub 2 unità collabenti , in Catasto terreni foglio 15 p.lla 6, porz AA, uliveto 2^ classe, are 1.29.14 R.D. €.53,36 R.A. €.46,69, porz. AB, ficheto 2^ classe, are 35.76 R.D. €.16,62 R.A.€.12,93..Con tale decreto ordinava altresì le formalità previste ex L.346/76, con espressa avvertenza che contro lo stesso è ammessa eventuale opposizione da parte di chiunque abbia interesse entro sessanta giorni dalla scadenza del termine di affissione.

Avv. Pietro Elia

BOLLETTINO UFFICIALE
della Regione Puglia

Direzione e Redazione: Lungomare Nazario Sauro, 33 - 70121 Bari
Tel. 080 540 6372 / 6524
Sito internet: http://burp.regione.puglia.it
e-mail: burp@pec.rupar.puglia.it - burp@regione.puglia.it

Direttore Responsabile **Dott. Francesco Monaco**

Autorizzazione Tribunale di Bari N. 474 dell'8-6-1974
Edipress dei f.lli Caraglia & C. s.a.s. - 83031 Ariano Irpino (AV)

MONACO
FRANCESCO
16.12.2021
16:10:12
UTC