

DELIBERAZIONE DELLA GIUNTA REGIONALE 19 marzo 2020, n. 389

Rettifica DGR n.2273 del 02.12.2019 - Direttiva 91/676/CEE: Revisione delle Zone vulnerabili da Nitrati di origine agricola. Conseguente modifica della DGR n. 955 del 29.05.2019.

L'Assessore alle Infrastrutture, con delega alle Risorse Idriche, avv. Giovanni Giannini, d'intesa con il Presidente, dott. Michele Emiliano, con delega all'Agricoltura, sulla base dell'istruttoria operata dal Servizio Sistema Idrico Integrato e Tutela delle Acque e confermata dal Dirigente della Sezione Risorse Idriche, di concerto con il Dirigente del Servizio filiere agricole sostenibili e multifunzionalità e il Dirigente della Sezione Competitività delle Filiere Agroalimentari riferisce quanto segue.

RICHIAMATA la Deliberazione di Giunta n.2273 del 02.12.2019, con la quale la Regione Puglia, in adempimento a quanto previsto dalla Direttiva 91/676/CEE relativa alla protezione delle acque dall'inquinamento provocato dai nitrati provenienti da fonti agricole e dal D.Lgs. n.152/2006, nel prendere atto del documento "Workflow metodologico finalizzato alla perimetrazione delle nuove ZVN" ha provveduto ad approvare la **Revisione delle Zone Vulnerabili da Nitrati di origine agricola (ZVN)** ivi contenuta.

RILEVATO:

- che nell'Appendice in coda all'allegato 1 della DGR 2273/2019 - parte integrante e sostanziale al suddetto provvedimento - sono stati riscontrati i seguenti errori materiali:

- con riferimento al vincolo inerente la provincia di Bari, nella tabella di pagina 52 risultano erroneamente duplicati i comuni di Altamura, Bitonto e Corato, già inseriti a pagina 51;
- sempre con riferimento alla provincia di Bari, risultano omessi i comuni di Palo del Colle, Poggiorsini e Terlizzi con il dettaglio dei fogli catastali di seguito riportati:

PALO DEL COLLE	6; 7; 15; 16; 17; 23; 24;
POGGIORSINI	7; 11;
TERLIZZI	1; 7; 11; 12; 13; 14; 16; 17; 21; 22; 23; 24; 30.

- con riferimento al vincolo inerente la Provincia di Lecce, alla pagina 61 è stato omesso il comune di Spongano, con il dettaglio di seguito riportato:

SPONGANO	1; 2; 3; 4;
----------	-------------

- che, conseguentemente, al fine di rendere più agevole la consultazione delle porzioni di territorio regionale soggette a vincolo in un unico documento, si è proceduto a rielaborare l'Appendice in coda all'allegato alla DGR 2273/2019, "Perimetrazione delle Zone Vulnerabili da Nitrati di origine agricola – ZVN 2019", rettificando gli errori/omissioni di cui al punto precedente, come di seguito riportato:

- nella tabella di pagina 52 sono state eliminate le righe riferite ai comuni di Altamura, Bitonto e Corato;
- nella tabella di pagina 52 sono state inserite le righe

PALO DEL COLLE	6; 7; 15; 16; 17; 23; 24;
POGGIORSINI	7; 11;
TERLIZZI	1; 7; 11; 12; 13; 14; 16; 17; 21; 22; 23; 24; 30.

- nella tabella di pagina 61 è stata inserita la riga:

SPONGANO	1; 2; 3; 4;
----------	-------------

DATO ATTO che gli strati informativi relativi alla perimetrazione delle ZVN (*shape file*) depositati agli atti della Sezione Risorse Idriche e pubblicati sul sito internet regionale, nella sezione dedicata del portale www.sit.puglia.it, sono esenti dai suddetti errori.

RITENUTO NECESSARIO:

- procedere alla rettifica della DGR n.2273 del 02.12.2019 nella parte dell'Allegato 1 in cui reca gli errori materiali di cui si è dettagliato in precedenza;
- approvare, conseguentemente, il documento "Appendice *"Perimetrazione delle Zone Vulnerabili da Nitrati di origine agricola – ZVN 2019"* (riportata nell'ALLEGATO A, quale parte integrante e sostanziale del presente provvedimento), che rettifica e sostituisce l'Appendice riportata in coda all'Allegato 1 della precedente DGR n.2273/2019 (pagine dalla 50 alla 63) apportandovi le seguenti modifiche:

- nella tabella di pagina 52 sono state eliminate le righe riferite ai comuni di Altamura, Bitonto e Corato;
- nella tabella di pagina 52 sono state inserite le righe

PALO DEL COLLE	6; 7; 15; 16; 17; 23; 24;
POGGIORSINI	7; 11;
TERLIZZI	1; 7; 11; 12; 13; 14; 16; 17; 21; 22; 23; 24; 30.

- nella tabella di pagina 61 è stata inserita la riga

SPONGANO	1; 2; 3; 4;
----------	-------------

- modificare conseguentemente l'Allegato 1 della DGR n. 955 del 29/05/2019 relativa alla disciplina del regime di Condizionalità ai sensi del DM 17/01/2019 n. 497, applicando gli impegni definiti nel CGO1 "Direttiva 91/676/CE del Consiglio del 12/12/1991 relativa alla protezione delle acque dall'inquinamento provocato da nitrati provenienti da fonti agricole. Artt. n. 4 e 5" alle aziende agricole con terreni compresi in tutto o in parte nelle ZVN di cui all'allegato A al presente provvedimento.

Tutto ciò premesso e considerato si sottopone alle considerazioni della Giunta Regionale.

Garanzie di riservatezza

La pubblicazione sul BURP, nonché la pubblicazione all'Albo o sul sito istituzionale, salve le garanzie previste dalla legge 241/1990 in tema di accesso ai documenti amministrativi, avviene nel rispetto della tutela della riservatezza dei cittadini secondo quanto disposto dal Regolamento UE n. 679/2016 in materia di protezione dei dati personali, nonché dal D.Lgs. 196/2003 ss.mm.ii., ed ai sensi del vigente Regolamento regionale 5/2006 per il trattamento dei dati sensibili e giudiziari, in quanto applicabile. Ai fini della pubblicità legale, il presente provvedimento è stato redatto in modo da evitare la diffusione di dati personali identificativi non necessari ovvero il riferimento alle particolari categorie di dati previste dagli articoli 9 e 10 del succitato Regolamento UE.

SEZIONE COPERTURA FINANZIARIA DI CUI AL D. Lgs. n. 118/2011 e ss. mm. e ii.

La presente Deliberazione non comporta implicazioni, dirette e/o indirette, di natura economico - finanziaria e/o patrimoniale e dalla stessa non deriva alcun onere a carico del Bilancio Regionale.

L'Assessore alle Infrastrutture, con delega alle Risorse Idriche, d'intesa con il Presidente, con delega all'Agricoltura, sulla base delle risultanze istruttorie come innanzi illustrate, ai sensi dell'art.4, comma 4, lettera d) della L.R. n. 7/1997 che detta "norme in materia di organizzazione dell'Amministrazione Regionale" propone alla Giunta:

- 1. DI PRENDERE ATTO** delle integrazioni/correzioni di errori materiali riscontrati nell'allegato alla DGR n.2273 del 02.12.2019, citati in premessa e che qui si intendono integralmente riportati.
- 2. DI APPROVARE** l'Allegato A, **Appendice "Perimetrazione delle Zone Vulnerabili da Nitrati di origine agricola – ZVN 2019"** - riportato quale parte integrante e sostanziale del presente provvedimento - che integra e sostituisce la precedente appendice, contenuta nelle pagine 50-63 dell'Allegato 1 alla DGR 2273/2019, apportandovi le seguenti modifiche:

- nella tabella di pagina 52 sono state eliminate le righe riferite ai comuni di Altamura, Bitonto e Corato;
- nella tabella di pagina 52 sono state inserite le righe

PALO DEL COLLE	6; 7; 15; 16; 17; 23; 24;
POGGIORSINI	7; 11;
TERLIZZI	1; 7; 11; 12; 13; 14; 16; 17; 21; 22; 23; 24; 30.

- nella tabella di pagina 61 è stata inserita la riga:

SPONGANO	1; 2; 3; 4;
----------	-------------

- DI DARE ATTO** che le rettifiche all'Appendice di cui al precedente punto 2, così come sopra descritte, entrano in vigore a decorrere dal trentesimo giorno successivo alla pubblicazione del presente provvedimento sul BURP.
- DI DARE ATTO**, altresì, che gli strati informativi relativi alla perimetrazione delle ZVN (*shape file*) depositati agli atti della Sezione Risorse Idriche e già pubblicati sul sito internet regionale, nella sezione dedicata del portale www.sit.puglia.it, sono esenti dai suddetti errori e pertanto rimangono validi.
- DI MODIFICARE** l'Allegato 1 della DGR n. 955 del 29/05/2019 relativa alla disciplina del regime di Condizionalità ai sensi del DM 17/01/2019 n. 497, applicando gli impegni definiti nel CGO1 "Direttiva 91/676/CE del Consiglio del 12/12/1991 relativa alla protezione delle acque dall'inquinamento provocato da nitrati provenienti da fonti agricole. Artt. n. 4 e 5" alle aziende agricole con terreni compresi in tutto o in parte nelle ZVN riportate nell'allegato A di cui al precedente punto 2.
- DI DARE MANDATO** al Dirigente della Sezione Risorse Idriche di provvedere, entro trenta giorni dall'approvazione della presente, a dare evidenza della rettifica intervenuta sul sito web istituzionale della Regione Puglia.
- DI TRASMETTERE** copia del presente provvedimento, a cura della Sezione Risorse Idriche, al Distretto Idrografico dell'Appennino Meridionale nonché al Ministero dell'Ambiente e della Tutela del Territorio e del Mare.
- DI DISPORRE** infine, la pubblicazione del presente atto, sul Bollettino Ufficiale della Regione Puglia e sul sito internet regionale, nonché nella sezione dedicata del portale www.sit.puglia.it.

I sottoscritti attestano che il procedimento istruttorio loro affidato è stato espletato nel rispetto della vigente normativa regionale, nazionale e europea e che il presente schema di provvedimento è conforme alle risultanze istruttorie.

L'istruttore

dott.ssa Daniela PAGLIARULO

La PO Monitoraggio corpi idrici e analisi, controllo e gestione indicatori di qualità

arch. Rosangela COLUCCI

Il Dirigente della Sezione Risorse Idriche

Ing. Andrea ZOTTI

La Dirigente del Servizio filiere agricole sostenibili e multifunzionalità

Dott.ssa Rossella Titano

Il Dirigente della Sezione Competitività delle Filiere Agroalimentari*Dott. Luigi TROTTA*

Il sottoscritto Direttore di Dipartimento ai sensi dell'art. 18, comma 1, Decreto del Presidente della Giunta regionale 31 luglio 2015, n. 443 e ss.mm.ii., NON RAVVISA le osservazioni alla presente proposta di DGR.

Il Direttore del Dipartimento Agricoltura, Sviluppo Rurale ed Ambientale*prof. Gianluca NARDONE***L'assessore alle Infrastrutture, con delega alle Risorse Idriche***avv. Giovanni GIANNINI***Il Presidente***dott. Michele EMILIANO***LA GIUNTA**

Udita la relazione e la conseguente proposta dell' Assessore alle Infrastrutture, con delega alle Risorse Idriche, di concerto con il Presidente, con delega all'Agricoltura;

Viste le sottoscrizioni poste in calce alla proposta di deliberazione;

A voti unanimi, espressi nei modi di legge

DELIBERA

- DI PRENDERE ATTO** delle integrazioni/correzioni di errori materiali riscontrati nell'allegato alla DGR n.2273 del 02.12.2019, citati in premessa e che qui si intendono integralmente riportati.
- DI APPROVARE** l'Allegato A, **Appendice "Perimetrazione delle Zone Vulnerabili da Nitrati di origine agricola – ZVN 2019"** - riportato quale parte integrante e sostanziale del presente provvedimento - che integra e sostituisce la precedente appendice, contenuta nelle pagine 50-63 dell'Allegato 1 alla DGR 2273/2019, apportandovi le seguenti modifiche:

- nella tabella di pagina 52 sono state eliminate le righe riferite ai comuni di Altamura, Bitonto e Corato;
- nella tabella di pagina 52 sono state inserite le righe

PALO DEL COLLE	6; 7; 15; 16; 17; 23; 24;
POGGIORSINI	7; 11;
TERLIZZI	1; 7; 11; 12; 13; 14; 16; 17; 21; 22; 23; 24; 30.

- nella tabella di pagina 61 è stata inserita la riga:

SPONGANO	1; 2; 3; 4;
----------	-------------

- DI DARE ATTO** che le rettifiche all'Appendice di cui al precedente punto 2, così come sopra descritte, entrano in vigore a decorrere dal trentesimo giorno successivo alla pubblicazione del presente provvedimento sul BURP.
- DI DARE ATTO**, altresì, che gli strati informativi relativi alla perimetrazione delle ZVN (*shape file*) depositati agli atti della Sezione Risorse Idriche e già pubblicati sul sito internet regionale, nella sezione dedicata del portale www.sit.puglia.it, sono esenti dai suddetti errori e pertanto rimangono validi.

5. **DI MODIFICARE** l'Allegato 1 della DGR n. 955 del 29/05/2019 relativa alla disciplina del regime di Condizionalità ai sensi del DM 17/01/2019 n. 497, applicando gli impegni definiti nel CGO1 "Direttiva 91/676/CE del Consiglio del 12/12/1991 relativa alla protezione delle acque dall'inquinamento provocato da nitrati provenienti da fonti agricole. Artt. n. 4 e 5" alle aziende agricole con terreni compresi in tutto o in parte nelle ZVN riportate nell'allegato A di cui al precedente punto 2.
6. **DI DARE MANDATO** al Dirigente della Sezione Risorse Idriche di provvedere, entro trenta giorni dall'approvazione della presente, a dare evidenza della rettifica intervenuta sul sito web istituzionale della Regione Puglia.
7. **DI TRASMETTERE** copia del presente provvedimento, a cura della Sezione Risorse Idriche, al Distretto Idrografico dell'Appennino Meridionale nonché al Ministero dell'Ambiente e della Tutela del Territorio e del Mare.
8. **DI DISPORRE** infine, la pubblicazione del presente atto, sul Bollettino Ufficiale della Regione Puglia e sul sito internet regionale, nonché nella sezione dedicata del portale *www.sit.puglia.it*.

IL SEGRETARIO GENERALE DELLA GIUNTA
GIOVANNI CAMPOBASSO

IL PRESIDENTE DELLA GIUNTA
MICHELE EMILIANO



REGIONE PUGLIA
Dipartimento Agricoltura, Sviluppo Rurale ed Ambientale
Sezione Risorse Idriche



Consiglio Nazionale delle Ricerche
Istituto di Ricerca Sulle Acque

ALLEGATO A

APPENDICE

**PERIMETRAZIONE DELLE ZONE VULNERABILI DA
NITRATI DI ORIGINE AGRICOLA
- ZVN 2019 -**

*Il presente documento si compone di
n. 14 (quattordici) fascicoli.*





REGIONE PUGLIA
Dipartimento Agricoltura, Sviluppo Rurale ed Ambientale
Sezione Risorse Idriche



IRSA
CNR
Istituto di Ricerca Sulle Acque

ALLEGATO A

Perimetrazione Zone Vulnerabili da Nitrati
Provincia di BARI

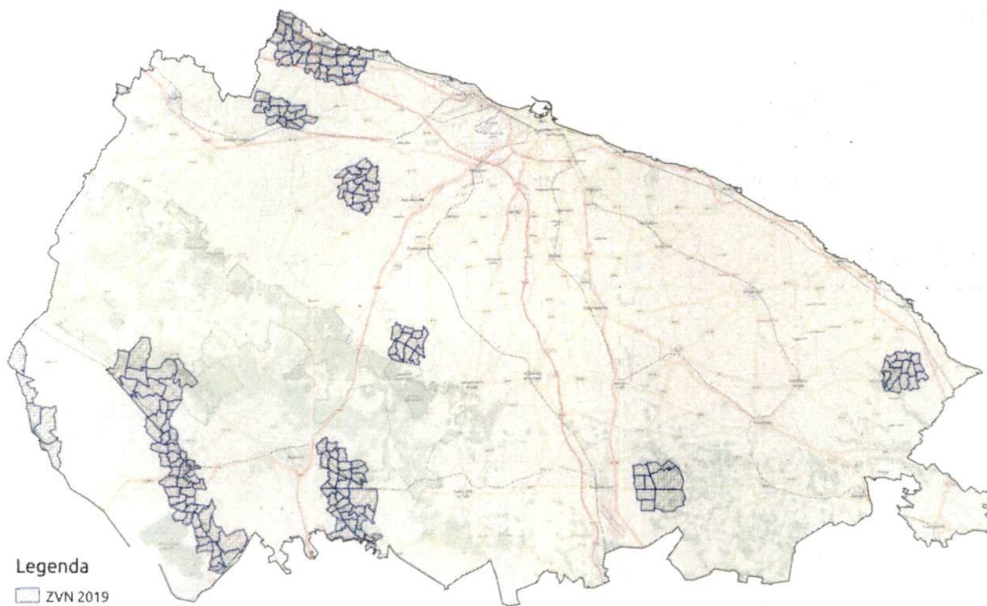

Legenda

- ZNV 2019
- Limiti Provinciali

Base map from © OpenStreetMap contributors

0 10 20 km

ZNV Provincia di BARI	
COMUNE	NUMERO DI FOGLI CATASTALI INTERESSATI
ALTAMURA	133; 135; 171; 172; 173; 174; 175; 180; 181; 188; 189; 190; 208; 209; 210; 211; 225; 227; 228; 229; 230; 247; 248; 249; 250; 251; 252; 266; 267; 268; 269; 270; 272; 275; 277;
BITONTO	84; 85; 86; 87; 88; 100; 101; 104; 105;
CORATO	18;
GIOIA DEL COLLE	38; 40; 54; 55; 56; 73; 74; 93;
GIOVINAZZO	1; 5; 13; 14; 21;





REGIONE PUGLIA
Dipartimento Agricoltura, Sviluppo Rurale ed Ambientale
Sezione Risorse Idriche



IRSA
CNR
Istituto di Ricerca Sulle Acque

ALLEGATO A

ZVN Provincia di BARI	
COMUNE	NUMERO DI FOGLI CATASTALI INTERESSATI
GRAVINA IN PUGLIA	25; 26; 34; 35; 36; 41; 42; 43; 45; 46; 56; 57; 58; 59; 60; 61; 69; 77; 78; 79; 80; 82; 97; 99; 100; 101; 102; 103; 104; 116; 117; 118; 123; 124; 125; 127; 128; 132; 133; 135; 141; 142; 143; 144; 155; 156; 157; 167; 170; 178; 179; 187; 188;
GRUMO APPULA	52; 53; 54; 59; 60; 63; 64; 65; 69; 70; 71;
MOLFETTA	1; 2; 3; 5; 6; 7; 10; 11; 12; 14; 15; 16; 17; 18; 19; 21; 22; 23; 24; 25; 26; 27; 33; 34; 35; 36;
MONOPOLI	72; 73; 74; 86; 87; 88; 89; 103; 104; 105; 106; 107; 119;
PALO DEL COLLE	6; 7; 15; 16; 17; 23; 24;
POGGIORSINI	7; 11;
TERLIZZI	1; 7; 11; 12; 13; 14; 16; 17; 21; 22; 23; 24; 30.
sup. TOTALE 25.653 ha	





REGIONE PUGLIA
Dipartimento Agricoltura, Sviluppo Rurale ed Ambientale
Sezione Risorse Idriche



IRSA
CNR
Istituto di Ricerca Sulle Acque

ALLEGATO A

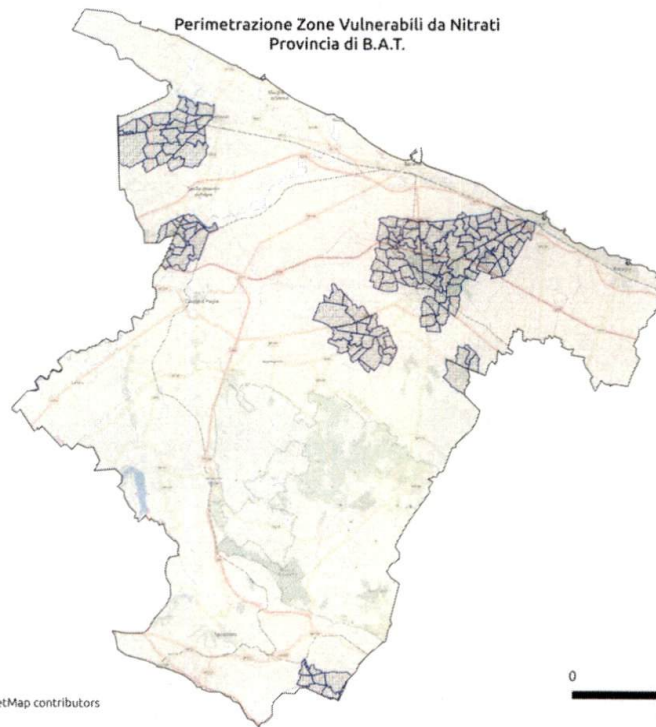

Legenda

- ZVN 2019
- Limiti Provinciali

Base map from © OpenStreetMap contributors

ZVN Provincia di BAT	
COMUNE	NUMERO DI FOGLI CATASTALI INTERESSATI
ANDRIA	3; 4; 5; 6; 7; 8; 11; 12; 13; 14; 15; 19; 20; 21; 22; 23; 24; 25; 26; 27; 28; 30; 31; 32; 33; 35; 37; 38; 39; 44; 53; 54; 55; 62; 63; 69; 70; 75; 76; 77; 78; 82; 85; 97; 98; 104; 105; 106; 107; 108; 112; 113; 114; 115; 116; 117; 124; 133; 198;
BARLETTA	36; 74; 98; 99; 100; 101; 102; 103; 123; 124; 125;
CANOSA DI PUGLIA	1;
SAN FERDINANDO DI PUGLIA	12; 35; 36; 37; 38; 39; 40; 41; 42; 43; 44; 45; 46; 47;
SPINAZZOLA	137; 138; 139; 140; 141; 142; 143;





REGIONE PUGLIA
Dipartimento Agricoltura, Sviluppo Rurale ed Ambientale
Sezione Risorse Idriche



IRSA
CNR
Istituto di Ricerca Sulle Acque

ALLEGATO A

ZVN Provincia di BAT	
COMUNE	NUMERO DI FOGLI CATASTALI INTERESSATI
TRANI	9; 10; 11; 16; 17; 18; 19; 20; 21; 22; 23; 27; 28; 29; 30; 31; 32; 36; 37; 38; 39; 45; 46; 47; 48; 50; 51; 52; 53; 61; 63; 110;
TRINITAPOLI	1; 2; 3; 21; 22; 23; 82; 83; 84; 85; 86; 87; 88; 89; 90; 91; 92; 97; 98; 99; 100; 101; 102; 103; 105.
sup. TOTALE	
16.672 ha	





REGIONE PUGLIA
Dipartimento Agricoltura, Sviluppo Rurale ed Ambientale
Sezione Risorse Idriche



IRSA
CNR
Istituto di Ricerca Sulle Acque

ALLEGATO A

Perimetrazione Zone Vulnerabili da Nitrati
Provincia di BRINDISI

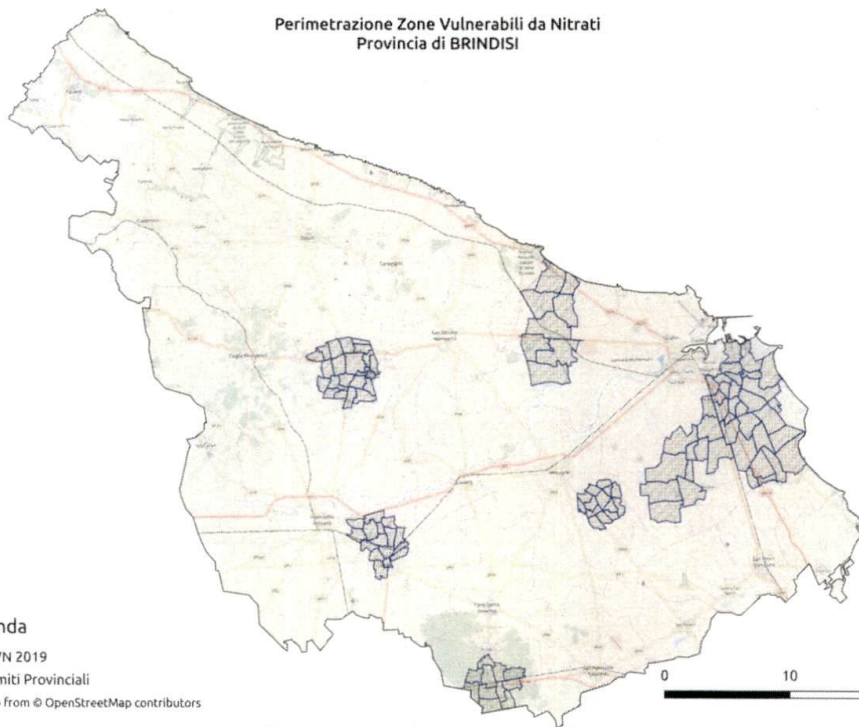

Legenda

- ZVN 2019
- Limiti Provinciali

Base map from © OpenStreetMap contributors

ZVN Provincia di BRINDISI	
COMUNE	NUMERO DI FOGLI CATASTALI INTERESSATI
BRINDISI	2; 3; 16; 17; 18; 39; 40; 58; 59; 65; 80; 81; 82; 83; 84; 85; 86; 87; 88; 112; 113; 114; 115; 116; 117; 118; 136; 137; 138; 139; 140; 141; 150; 151; 152; 153; 154; 155; 158; 159; 167; 168; 169; 170; 171; 177; 178; 180;
CEGLIE MESSAPICA	57; 58; 59; 60; 61; 62; 77; 78; 80; 106; 107; 108; 121; 122;
ERCHIE	17; 24; 25; 26; 27; 30; 31; 32; 33; 34; 37;
FRANCAVILLA FONTANA	138; 139; 140; 141;
MESAGNE	59; 66; 67; 68; 69; 79; 80; 81; 82; 83; 91; 92; 93; 99;
ORIA	5; 11; 12; 13; 14; 22; 24; 25; 26; 27; 39; 82;
SAN MICHELE SALENTINO	1; 2; 3; 5; 6; 7; 11; 12.
sup. TOTALE	
17.611 ha	





REGIONE PUGLIA
 Dipartimento Agricoltura, Sviluppo Rurale ed Ambientale
 Sezione Risorse Idriche



IRSA
 CNR
 Istituto di Ricerca Sulle Acque

ALLEGATO A

Perimetrazione Zone Vulnerabili da Nitrati
 Provincia di FOGGIA

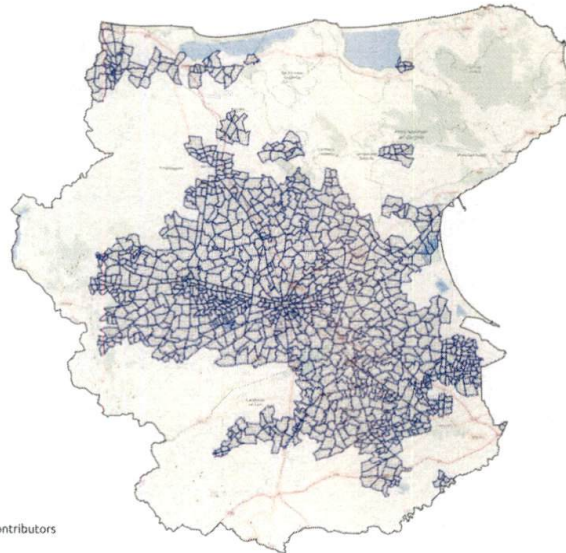

Legenda

- ZVN 2019
- Limiti Provinciali

Base map from © OpenStreetMap contributors

0 10 20 km



ZVN Provincia di FOGGIA	
COMUNE	NUMERO DI FOGLI CATASTALI INTERESSATI
ALBERONA	1; 2; 3; 4; 5; 6; 13; 14; 15; 16; 27; 36; 37;
APRICENA	51; 59; 60; 61; 67; 68; 70; 71; 80; 81; 82; 83;
ASCOLI SATRIANO	5; 6; 9; 11; 12; 13; 14; 15; 16; 17; 18; 19; 20; 23; 24; 26; 28; 29; 30; 31; 32; 52; 53;
BICCARI	1; 2; 3; 4; 5; 6; 7; 8; 9; 10; 11; 12; 13; 14; 15; 16; 17; 18; 19; 20; 21; 22; 23; 25; 26; 27; 28; 29; 37; 38;
CARAPELLE	1; 2; 3; 4; 5; 6; 7; 8; 9; 10;
CARPINO	9; 10; 11; 13; 14;
CASTELLUCCIO DEI SAURI	17; 19;





REGIONE PUGLIA
Dipartimento Agricoltura, Sviluppo Rurale ed Ambientale
Sezione Risorse Idriche



Consiglio Nazionale delle Ricerche
Istituto di Ricerca Sulle Acque

ALLEGATO A

ZVN Provincia di FOGGIA	
COMUNE	NUMERO DI FOGLI CATASTALI INTERESSATI
CERIGNOLA	2; 6; 7; 8; 9; 10; 11; 12; 13; 14; 17; 18; 19; 20; 21; 22; 26; 27; 28; 29; 30; 31; 32; 33; 34; 35; 36; 37; 54; 55; 56; 57; 58; 59; 60; 61; 62; 63; 64; 65; 66; 67; 68; 69; 70; 71; 72; 73; 74; 75; 76; 77; 78; 79; 80; 81; 82; 83; 84; 85; 86; 87; 88; 89; 90; 91; 92; 93; 94; 95; 96; 97; 98; 99; 100; 101; 102; 103; 104; 105; 106; 107; 109; 110; 111; 114; 115; 116; 117; 118; 119; 120; 121; 122; 123; 124; 125; 126; 127; 128; 129; 131; 132; 133; 139; 140; 141; 142; 145; 157; 158; 159; 166; 167; 168; 169; 170; 171; 172; 173; 174; 175; 178; 179; 180; 181; 182; 183; 184; 185; 186; 187; 188; 189; 190; 191; 192; 193; 194; 195; 196; 198; 250; 258; 259; 320; 321; 322; 323; 324; 325; 326; 327; 328; 329; 330; 331; 332; 333; 334; 339; 340; 341; 342; 343; 344; 345; 346; 347; 351; 352; 354; 355; 356; 357; 393; 406; 407; 408; 409; 410; 423; 424; 425;
CHIEUTI	1; 2; 3; 4; 7; 8; 9; 10; 11; 12; 13; 14; 15; 16; 17; 18; 19; 20; 21; 22; 23; 24; 25; 26; 27; 28; 29;
DELICETO	1; 2; 3; 4; 6; 7; 8; 11; 12; 18; 21; 23; 24;
FOGGIA	1; 2; 3; 4; 5; 6; 7; 8; 9; 10; 11; 12; 13; 15; 16; 17; 18; 19; 20; 21; 22; 23; 24; 25; 26; 27; 28; 29; 30; 31; 32; 33; 34; 35; 36; 37; 38; 39; 40; 41; 42; 43; 44; 45; 46; 47; 48; 49; 50; 51; 52; 53; 54; 55; 56; 57; 58; 59; 60; 61; 62; 63; 64; 65; 66; 67; 68; 69; 70; 71; 72; 73; 74; 75; 76; 77; 78; 79; 80; 81; 82; 83; 84; 85; 86; 87; 88; 89; 90; 91; 92; 93; 94; 95; 96; 97; 98; 99; 100; 101; 102; 103; 104; 105; 106; 107; 108; 109; 110; 111; 112; 113; 114; 115; 116; 117; 118; 119; 120; 121; 122; 123; 124; 125; 126; 127; 128; 129; 130; 131; 132; 133; 134; 135; 136; 137; 138; 139; 140; 141; 142; 143; 144; 145; 146; 147; 148; 149; 150; 151; 152; 153; 154; 155; 156; 157; 158; 159; 160; 161; 162; 163; 164; 165; 166; 167; 168; 169; 170; 171; 172; 173; 174; 175; 176; 177; 178; 179; 180; 181; 182; 183; 184; 185; 186; 187; 188; 189; 190; 191; 192; 193; 194; 195; 196; 197; 198; 199; 200; 201; 202; 203; 204; 205; 206; 207; 208; 214;
LESINA	8; 9; 10; 11; 12; 13; 16; 41; 42; 43; 44; 45; 46; 47; 48; 50;





REGIONE PUGLIA
Dipartimento Agricoltura, Sviluppo Rurale ed Ambientale
Sezione Risorse Idriche



IRSA
CNR
Istituto di Ricerca Sulle Acque

ALLEGATO A

ZVN Provincia di FOGGIA	
COMUNE	NUMERO DI FOGLI CATASTALI INTERESSATI
LUCERA	3; 4; 5; 6; 7; 8; 12; 13; 14; 15; 16; 17; 18; 19; 20; 21; 22; 23; 24; 25; 26; 27; 28; 29; 30; 31; 32; 33; 34; 35; 36; 37; 38; 39; 40; 41; 42; 43; 44; 45; 46; 47; 48; 49; 50; 51; 52; 53; 54; 55; 56; 57; 58; 59; 60; 61; 62; 63; 64; 65; 66; 67; 68; 69; 70; 71; 72; 73; 74; 75; 76; 77; 78; 79; 80; 81; 82; 83; 84; 85; 86; 87; 88; 89; 90; 91; 92; 93; 94; 95; 96; 97; 98; 99; 100; 101; 102; 103; 104; 105; 106; 107; 108; 109; 110; 111; 112; 113; 114; 115; 116; 117; 118; 119; 120; 121; 122; 123; 124; 125; 126; 127; 128; 129; 130; 131; 132; 133; 134; 135; 136; 137; 138; 139; 140; 141; 142; 143; 144; 145; 146; 147; 148; 149; 150; 151; 152;
MANFREDONIA	30; 31; 32; 33; 34; 35; 36; 40; 41; 42; 51; 52; 53; 57; 58; 59; 61; 62; 63; 64; 65; 66; 67; 68; 69; 70; 71; 72; 73; 74; 75; 76; 77; 78; 79; 80; 91; 92; 93; 94; 95; 96; 97; 98; 99; 100; 101; 102; 103; 125; 126; 127; 128; 129; 130; 131; 132; 133; 134; 135; 136; 137; 138; 139; 140;
MOTTA MONTECORVINO	9; 10; 11; 12; 13;
ORDONA	13; 15; 16; 17; 18; 19; 52; 54; 55; 56; 57; 58; 59; 60; 67;
ORTA NOVA	2; 3; 4; 5; 7; 11; 13; 20; 21; 22; 23; 24; 25; 26; 27; 28; 29; 30; 31; 32; 33; 34; 35; 36; 37; 38; 39; 40; 41; 42; 43; 44; 45; 46; 47; 48; 49; 50; 51; 52; 53; 54; 55; 59; 60; 61; 62; 63; 64; 65; 66; 67;
PIETRAMONTECORVINO	2; 4; 5; 6; 7; 8; 19; 23; 24; 25; 26; 27; 28; 29; 30; 31; 32; 33;
POGGIO IMPERIALE	7; 19; 20; 21; 22;
RIGNANO GARGANICO	1; 2; 3; 22; 23; 29; 30; 31; 32; 33; 36; 37; 38; 39; 40; 41; 42; 43; 44; 45;
ROSETO VALFORTORE	5;
SAN GIOVANNI ROTONDO	43; 44; 45; 46; 47; 48; 49; 50; 52; 53; 54; 118; 119; 129; 130; 131; 133; 134; 135; 136; 137; 138; 139; 140; 141; 142; 146; 147; 149; 150;
SAN MARCO IN LAMIS	81; 82; 83; 107; 108; 113; 114; 115; 116; 120; 121; 122; 123; 124; 125; 126; 127; 128; 129; 130; 131; 132; 133; 134; 135; 136; 137; 138; 139; 140; 141; 145;





REGIONE PUGLIA
Dipartimento Agricoltura, Sviluppo Rurale ed Ambientale
Sezione Risorse Idriche



IRSA
CNR
Istituto di Ricerca Sulle Acque

ALLEGATO A

ZVN Provincia di FOGGIA	
COMUNE	NUMERO DI FOGLI CATASTALI INTERESSATI
SAN SEVERO	7; 11; 12; 16; 17; 18; 19; 20; 25; 26; 27; 28; 29; 32; 33; 34; 39; 40; 41; 48; 57; 58; 61; 62; 64; 65; 66; 67; 68; 69; 70; 71; 72; 73; 74; 75; 76; 85; 89; 90; 91; 92; 93; 94; 95; 96; 97; 99; 100; 101; 102; 103; 104; 105; 106; 107; 108; 109; 110; 111; 112; 113; 114; 115; 116; 117; 118; 119; 120; 121; 122; 123; 124; 125; 126; 127; 128; 129; 130; 131; 132; 133; 134; 135; 136; 137; 138; 139; 140; 141; 142; 143; 144; 146; 147;
SANNICANDRO GARGANICO	20;
SERRACAPRIOLA	11; 12; 14; 15; 16; 17; 20; 21; 22; 24;
STORNARA	1; 2; 3; 4; 5; 6; 7; 8; 9; 10; 11; 12; 13; 14; 15; 16; 17; 18; 19; 20; 21;
STORNARELLA	1; 2; 3; 4; 5; 6; 7; 8; 9; 10; 11; 12; 13; 14; 15; 16; 17; 18; 19; 20; 21; 22; 23; 24;
TORREMAGGIORE	93; 96; 97; 101;
TROIA	1; 2; 3; 10; 11; 12; 13; 17; 18; 19; 20; 21; 22; 23; 34; 35; 36; 38; 39;
VOLTURINO	1; 2; 3; 4; 5; 6; 7; 8; 9; 10; 11; 12; 13; 14; 15; 16; 17; 18; 19; 21; 22; 23; 37;
ZAPPONETA	122; 123; 141; 142.
sup. TOTALE 254.158 ha	





REGIONE PUGLIA
Dipartimento Agricoltura, Sviluppo Rurale ed Ambientale
Sezione Risorse Idriche



IRSA
CNR
Istituto di Ricerca Sulle Acque

ALLEGATO A

Perimetrazione Zone Vulnerabili da Nitrati
Provincia di LECCE

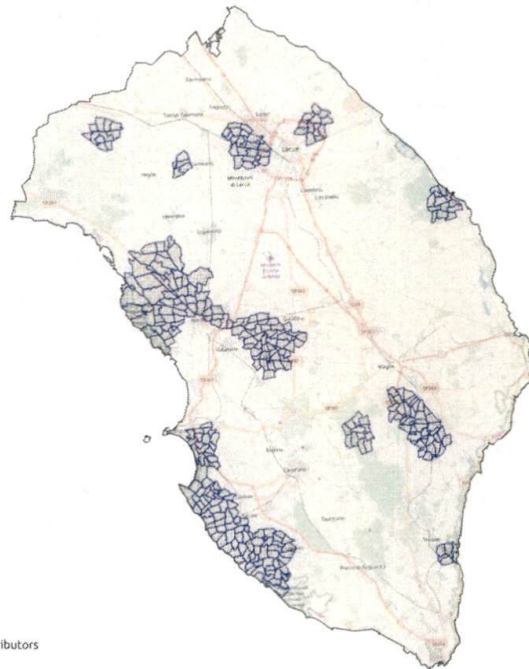

Legenda

- ZVN 2019
- Limiti Provinciali

Base map from © OpenStreetMap contributors

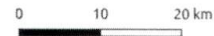

ZVN Provincia di LECCE	
COMUNE	NUMERO DI FOGLI CATASTALI INTERESSATI
ALEZIO	9; 12; 15; 19;
ALLISTE	1; 2; 4; 5; 6; 7; 8; 9; 10; 11; 12; 13; 14; 15; 16; 17; 18; 19; 20; 21; 22; 23; 24; 25;
ARADEO	1; 2; 3; 4; 5; 6; 7; 8; 9; 10;
ARNESANO	1; 5; 6; 7;
BOTRUGNO	1; 2; 3; 5; 6; 7; 8;
CARMIANO	3; 8; 9; 14; 15;
COPERTINO	30; 31;
CUTROFIANO	1; 2; 3; 4; 14;
GALATINA	31; 32; 33; 61; 62; 63; 64; 65; 66; 67; 80; 81; 82; 83; 84; 85; 86; 87; 89; 90; 91; 93;
GALATONE	5; 6; 7; 8; 12; 18; 20; 28;
GALLIPOLI	14; 16; 17; 18; 21; 22; 23; 24; 25; 26; 27; 28; 29; 32; 33; 37; 38; 40; 41; 42; 43; 44; 45;





REGIONE PUGLIA
Dipartimento Agricoltura, Sviluppo Rurale ed Ambientale
Sezione Risorse Idriche



IRSA
CNR
Istituto di Ricerca Sulle Acque

ALLEGATO A

ZVN Provincia di LECCE	
COMUNE	NUMERO DI FOGLI CATASTALI INTERESSATI
LECCE	126; 140; 141; 150; 151; 158; 159; 160; 161; 169; 170; 171; 172; 177; 178; 179; 189; 190; 191; 192; 193; 198; 199; 207; 208; 209; 224; 225; 235; 236;
LEVERANO	43; 44;
MELENDUGNO	8; 9; 10; 16; 17; 18; 19; 20; 22; 23; 34; 35; 37;
MURO LECCESE	19;
NARDO'	33; 34; 35; 36; 37; 38; 39; 45; 46; 47; 48; 49; 50; 51; 52; 53; 55; 58; 59; 60; 61; 62; 63; 64; 68; 69; 70; 71; 72; 73; 74; 75; 76; 81; 82; 83; 84; 85; 86; 87; 88; 89; 90; 91; 94; 95; 96; 97; 98; 99; 100; 102; 103; 104; 105; 110; 111; 114;
NEVIANO	4;
NOCIGLIA	21; 23; 29; 30; 35;
ORTELLE	1;
POGGIARDO	7; 13; 18; 19; 22;
RACALE	1; 3; 4; 5; 6; 8; 9; 10; 11; 13; 14; 15; 19; 20; 21; 22; 25;
SALICE SALENTINO	15; 16; 17; 18; 24; 25; 26; 27; 28; 36; 37;
SAN CASSIANO	4; 9; 10; 11; 18; 21; 22;
SANARICA	4; 10; 11; 12; 13; 17;
SCORRANO	9; 18; 19; 21; 24; 28; 29; 30; 33;
SECLI'	1; 2; 5; 9;
SPONGANO	1; 2; 3; 4;
SUPERSANO	10; 11; 14; 15; 16; 22; 23;
SURANO	2; 3; 4; 8; 9;
TAVIANO	5; 10; 11; 16; 17; 18; 19; 20; 21;
TIGGIANO	2; 4;
TRICASE	44; 45; 46; 47;
UGENTO	30; 35; 36; 38; 43; 44; 47; 48; 49; 56; 57; 58; 59; 60; 61; 70; 71; 72; 73; 74; 75; 76; 77; 78; 85; 86; 97.
sup. TOTALE 35.374 ha	





REGIONE PUGLIA
Dipartimento Agricoltura, Sviluppo Rurale ed Ambientale
Sezione Risorse Idriche



Consiglio Nazionale delle Ricerche
Istituto di Ricerca Sulle Acque

ALLEGATO A

Perimetrazione Zone Vulnerabili da Nitrati
Provincia di TARANTO

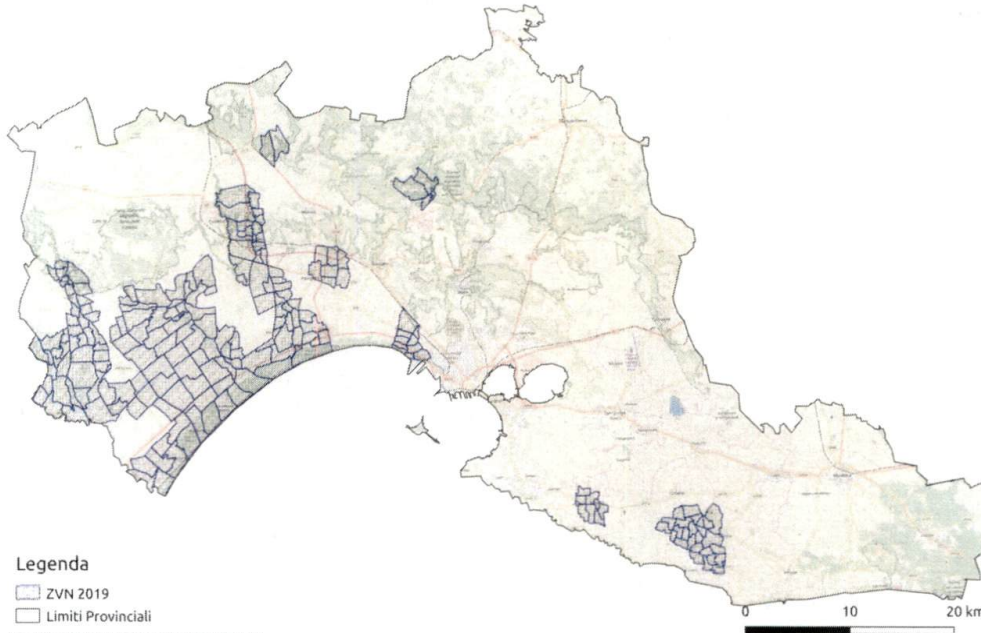

Legenda

- ZVN 2019
- Limiti Provinciali

Base map from © OpenStreetMap contributors

ZVN Provincia di TARANTO	
COMUNE	NUMERO DI FOGLI CATASTALI INTERESSATI
CASTELLANETA	74; 77; 78; 79; 80; 81; 82; 84; 94; 95; 96; 97; 98; 99; 100; 101; 103; 104; 105; 106; 107; 108; 109; 110; 111; 112; 113; 114; 115; 116; 117; 118; 119; 120; 121; 122; 123; 124; 125; 126; 127;
CRISPIANO	2;
GINOSA	11; 18; 19; 26; 27; 33; 34; 39; 40; 58; 59; 63; 76; 77; 78; 81; 82; 83; 84; 85; 86; 87; 88; 89; 90; 91; 92; 97; 98; 99; 100; 101; 102; 103; 104; 105; 106; 109; 110; 111; 112; 113; 114; 115; 116; 118; 120; 121; 122; 123; 124; 125; 126; 132; 136; 137; 138; 139; 140; 141; 142; 143; 144;
LEPORANO	5; 6; 13;
LIZZANO	22; 23; 28; 29; 30; 31; 32; 42; 43; 44; 45; 46; 47; 48; 54; 55;
MASSAFRA	11; 12; 53; 59;





REGIONE PUGLIA
Dipartimento Agricoltura, Sviluppo Rurale ed Ambientale
Sezione Risorse Idriche



IRSA
CNR
Istituto di Ricerca Sulle Acque

ALLEGATO A

ZVN Provincia di TARANTO	
COMUNE	NUMERO DI FOGLI CATASTALI INTERESSATI
MOTTOLA	37; 38; 90; 91; 105; 106; 116;
PALAGIANELLO	1; 2; 3; 4; 5; 6; 7; 8; 9; 10; 11; 12; 14; 15; 17; 21; 22; 23; 25;
PALAGIANO	6; 7; 12; 13; 14; 15; 16; 19; 26; 30; 31; 32; 35; 36; 37; 38; 39; 41; 42; 43; 44; 45; 46; 47; 48; 49; 50; 51; 52;
PULSANO	2; 3; 8; 9; 11;
ROCCAFORZATA	3;
TARANTO	134; 135; 161; 162; 163; 164; 165; 166; 167; 181; 316;
TORRICELLA	2; 6; 11; 14; 15; 16; 17; 19; 20; 21.
sup. TOTALE	
38.124 ha	

